



ห้างหุ้นส่วนจำกัด แมรี่ยูทราเวล เลขที่ใบอนุญาต 11/11135
 พนักงานขาย คุณ อรุช เวทอรุณ
 Tel: 064-145-5466 LINE: ice4241 Email: marryyou@msn.com



No.11/07615



บุดาเปสต์ 10 วัน 7 คืน

แม่น้ำสวยบาดตา แต่คนข้างหน้าสวยบาดใจ

เยอรมนี ออสเตรีย เชก สโลวาเกีย ฮังการี

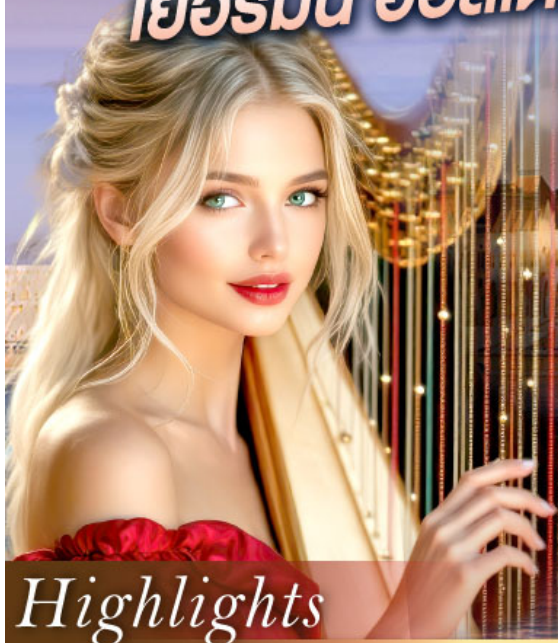

Highlights



ล่องเรือแม่น้ำดานูบ

Special Trips



อัลสตัทท์เมืองมรดกโลก



เข้าชมพระราชวังฮับบูร์ก



ชมปราสาทปราก



ชมสถาปัตยกรรมคลาสสิก
เมือง คาร์โลวี วารี

- ไฮไลท์ในโปรแกรม • ชมเมืองมิวนิค
- แวะชมบ้านเกิดโมซาร์ทที่เมืองซาลซ์บูร์ก
 - สถาปัตยกรรมคลาสสิกเมือง คาร์โลวี วารี
 - ล่องเรือดูบุดาเปสต์

วันเดินทาง
 26 มิ.ย.-05 ก.ค. 69 / 18 ก.ย.-27 ก.ย. 69
 02 ต.ค.-11 ต.ค., 22 ต.ค.-31 ต.ค. 69
 06 พ.ย.-15 พ.ย., 20 พ.ย.-29 พ.ย. 69
 28 พ.ย.-07 ธ.ค., 02 ธ.ค.-11 ธ.ค. 69
 25 ธ.ค.-03 ม.ค. 70 / 28 ธ.ค.-06 ม.ค. 70

ราคาเริ่มต้น
95,900.-

GO3MUC-TG020



No.11/07615



บุดาเปสต์ 10 วัน 7 คืน

แม่น้ำสวยบาดตา แต่คนข้างหน้าสวยบาดใจ

เยอรมนี ออสเตรีย เชก สโลวาเกีย ฮังการี



Highlights



อัลสติกเมืองมรดกโลก



เข้าชมพระราชวังฮินรุนน์



ชมปราสาทปราท



Special Trips

ชมสถาปัตยกรรมคลาสสิก
เมือง คาร์โลวี วารี

ไฮไลท์ในโปรแกรม

- ชมเมืองมิวนิค
- แวะชมบ้านเกิดโมซาร์ทที่เมืองซาลซ์บูร์ก
- สถาปัตยกรรมคลาสสิกเมือง คาร์โลวี วารี
- ล่องเรือดูบุบ บูดาเปสต์

GO3MUC-TG020

วันเดินทาง

- 26 มิ.ย.-05 ก.ค. 69 / 18 ก.ย.-27 ก.ย. 69
 02 ต.ค.-11 ต.ค., 22 ต.ค.-31 ต.ค. 69
 06 พ.ย.-15 พ.ย., 20 พ.ย.-29 พ.ย.69
 28 พ.ย.-07 ธ.ค., 02 ธ.ค.-11 ธ.ค. 69
 25 ธ.ค.-03 ม.ค. 70 / 28 ธ.ค.-06 ม.ค. 70

95,900.- ราคาเริ่มต้น

บูดาเปสต์แม่น้ำสวยบาดตา แต่คนข้างหน้าสวยบาดใจ

เยอรมนี ออสเตรีย เชก สโลวาเกีย ฮังการี

10 วัน 7 คืน โดยสายการบินไทย (TG)

วัน	โปรแกรมการเดินทาง	เช้า	เที่ยง	ค่ำ	โรงแรมที่พัก
1	สนามบินสุวรรณภูมิ	-	-	✈	-
2	สนามบินมิวนิค - จัตุรัสมาเรียนพลาสต์ - ซาลสบูร์ก - สวนมิราเบลล์ - บ้านเกิดโมซาร์ท	✈	🍷	🍷	Best Western plus Amedia Art Salzburg หรือเทียบเท่า
3	ซาลสบูร์ก - เซสกี ครุมลอฟ - ถ่ายรูปปราสาทครุมลอฟ - คาร์โลวี วารี	🍷	🍷	🍷	Parkhotel Carlsbad Inn หรือเทียบเท่า
4	คาร์โลวี วารี ชมเมืองคาร์โลวี วารี - ปราก - สะพานชาร์ล - ประตูเมืองเก่า - มหาวิหารเซนต์วิตุส	🍷	🍷	🍷	Hotel Duo Prague หรือเทียบเท่า
5	ปราก - เข้าชมปราสาทแห่งปราก - บราติสลาวา - ถ่ายรูปกับปราสาทบราติสลาวา - ชมเมืองเก่าบราติสลาวา	🍷	🍷	🍷	Hotel Bratislava หรือเทียบเท่า
6	บราติสลาวา - บูดาเปสต์ - โบสถ์แมทเธียส - ป้อมชาวประมง - ล่องเรือแม่น้ำดานูบ	🍷	🍷	🍷	AKEAH Verdi Budapest หรือเทียบเท่า
7	บูดาเปสต์ - Parndorf Outlet - เวียนนา - เข้าชมพระราชวังเชินบรุนน์ - ถนนคาร์ทเนอร์	🍷	X	🍷	Dormero HoHo Wien หรือเทียบเท่า
8	เวียนนา - ฮัลสตัดท์ - ซาลสบูร์ก - Designer Outlet Salzburg	🍷	🍷	X	Best Western plus Amedia Art Salzburg หรือเทียบเท่า
9	ซาลสบูร์ก - สนามบินมิวนิค	✈	✈	✈	-
10	กรุงเทพฯ	✈	-	-	-

อัตราค่าบริการและเงื่อนไขรายการท่องเที่ยว

กำหนดวันเดินทาง	ผู้ใหญ่ พัก 2-3 ท่าน ท่านละ	พักเดี่ยว เพิ่มท่านละ	ราคาทัวร์ กรณีมีตัว เครื่องบินแล้ว (Join Land)	ราคาเด็กอายุ ไม่เกิน 11 ขวบ พักกับ ผู้ใหญ่ 2 ท่าน (ไม่เสริมเตียง)
26 มิ.ย. - 05 ก.ค.69	98,900	16,900	98,900	88,900
18 ก.ย. - 27 ก.ย.69	95,900	14,900	64,900	86,900
02 ต.ค. - 11 ต.ค.69	95,900	14,900	64,900	86,900
22 ต.ค. - 31 ต.ค.69	98,900	16,900	98,900	88,900
06 - 15 พ.ย.69	95,900	13,900	59,900	85,900
20 - 29 พ.ย.69	95,900	13,900	59,900	85,900
28 พ.ย. - 07 ธ.ค.69	95,900	13,900	59,900	85,900
02 - 11 ธ.ค.69	95,900	13,900	59,900	85,900
25 ธ.ค. - 03 ม.ค.70	109,900	23,900	70,900	99,900
28 ธ.ค. - 06 ม.ค.70	109,900	23,900	70,900	99,900

ราคาทัวร์ข้างต้นยังไม่รวมค่าทิปมัคคุเทศก์ท้องถิ่นและคนขับรถรวม 18 EUR / ท่าน / ทริป
ราคาทัวร์ข้างต้นยังไม่รวมค่าทิปหัวหน้าทัวร์ที่ดูแลคณะจากเมืองไทย 30 EUR / ท่าน / ทริป

วันที่หนึ่ง

สนามบินสุวรรณภูมิ

21.00 น.

คณะพร้อมกัน ณ สนามบินสุวรรณภูมิ อาคารผู้โดยสารระหว่างประเทศ เคาน์เตอร์สายการบิน Thai Airways (TG) เจ้าหน้าที่พร้อมให้การต้อนรับและดูแลด้านเอกสาร

00.05 น.

ออกเดินทางจากสนามบินสุวรรณภูมิ โดยสายการบิน Thai Airways เที่ยวบินที่ TG 924

07.05 น.

เดินทางถึง สนามบินมิวนิก ประเทศเยอรมนี (เวลาท้องถิ่นช้ากว่าประเทศไทย 5 ชั่วโมง ปลายเดือน ต.ค.เป็นต้นไป เวลาท้องถิ่นช้ากว่าประเทศไทย 6 ชั่วโมง) หลังจากนั้นผ่านขั้นตอนการตรวจคนเข้าเมืองและศุลกากร

นำท่านเดินทางสู่ เมืองมิวนิก (Munich) ตั้งอยู่ทางใต้ของประเทศเยอรมนี และเป็นเมืองหลวงของรัฐบาวาเรีย ยังเป็นเมืองที่ใหญ่เป็นอันดับ 3 ของประเทศ (รองจากเบอร์ลินและฮัมบูร์ก) และเป็นหนึ่งในเมืองมั่งคั่งที่สุดของยุโรป ซึ่งมีพรมแดนติดเทือกเขาแอลป์ โดยรัฐบาวาเรียเคยเป็นรัฐอิสระปกครองด้วยกษัตริย์มาก่อน ก่อนที่จะผนวกเข้าเป็นส่วนหนึ่งของประเทศเยอรมนี จึงมีเอกลักษณ์ทางวัฒนธรรมเป็นของตัวเอง ทั้งด้านศิลปวัฒนธรรมและอาหารอันเลื่องชื่อ ซึ่งได้แก่ ไส้กรอกเยอรมัน ขาหมูทอด เพรทเซล และเบียร์ นำชม จัตุรัสมาเรียนพลาซท์ (Marienplatz) ถือว่าเป็นจุดเริ่มต้นของประวัติศาสตร์และธุรกิจของนครมิวนิก บริเวณนี้เป็นที่ตั้งของศาลาว่าการเมืองที่มีรูปแบบสถาปัตยกรรมแบบโกธิคที่งดงามซึ่งสร้างขึ้นในช่วงปลายคริสต์ศตวรรษที่ 19 ใช้เวลาสร้างถึง 42 ปี มีหอรระฆังสูง 85 เมตร ซึ่งจะมีนักท่องเที่ยวรอคอยเฝ้าชมตุ๊กตาไขลานที่จะออกมาเต้นรำ เมื่อนาฬิกาตีบอกเวลา 11.00 น. และ 17.00 น. อิสระท่านเลือกซื้อสินค้าแบรนด์เนม และของฝากตามอัธยาศัย



กลางวัน

รับประทานอาหารกลางวัน ณ ภัตตาคารอาหารจีน

บ่าย

นำท่านเดินทางสู่เมืองซาลสบูร์ก (Salzburg) ประเทศออสเตรีย เมืองที่เป็นบ้านเกิดของนักดนตรีเอก “วูล์ฟกัง อมาดีอุส โมสาร์ท” ที่มีชื่อเสียงก้องโลก โดยชื่อเมืองซาลส์บวร์กมีความหมายว่า “ปราสาทเกลือ” (ใช้เวลาเดินทางประมาณ 2 ชั่วโมง) นำท่านเยี่ยมชมเขตเมืองเก่าศิลปะบาโรกที่ตั้งอยู่บนฝั่งแม่น้ำซัลซาค เมืองซาลส์บวร์กเคยเป็นที่ประทับถาวรของอาร์คบิชอป และเป็นศูนย์กลางทางศาสนาคริสต์นิกายคาทอลิกที่สำคัญยิ่งของบรรดาประเทศที่ใช้ภาษาเยอรมัน นำท่านชม สวนมิราเบลล์ (Mirabell Garden) ซึ่งเป็นฉากหนึ่งในการถ่ายทำภาพยนตร์เรื่อง

“มนตร์รักเพลงสวรรค์” (The Sound of Music) ที่โด่งดังไปทั่วโลก และยังมีสถานที่ที่น่าสนใจ ได้แก่ บ้านเกิดโมซาร์ท ที่เคยอาศัยอยู่ในบ้านหลังนี้มากกว่า 20 ปี บ้านหลังนี้ถูกดัดแปลงให้เป็นพิพิธภัณฑ์ ภายในบ้านหลังนี้ยังทำให้เหมือนตอนที่โมซาร์ทมีชีวิตอยู่มากที่สุด จากนั้นนำท่านเดินเล่นบน ถนนเกโทรยเดกาสเซอ (Getreidegasse) ถนนชื่อดังย่านกลางเมืองเก่ามีร้านค้าแบรนด์เนมมากมาย บ้านเรือนที่ตั้งอยู่เรียงรายบนถนนสายนี้ถูกสร้างขึ้นในศตวรรษที่ 15-18 ลักษณะเด่น คือมีป้ายเหล็ก สัญลักษณ์ต่างๆ ที่ทำด้วยมือและกรอบหน้าต่างเป็นภาพปูนปั้นแกะสลักประดับอยู่



ค่า รับประทานอาหารค่ำ ณ ภัตตาคารอาหารพื้นเมือง

ที่พัก นำท่านเข้าสู่ที่พัก Best Western Plus Amedia Art Salzburg หรือเทียบเท่า

เช้า รับประทานอาหารเช้า ณ ห้องอาหารโรงแรม

นำท่านเดินทางข้ามพรมแดนสู่เมืองมรดกโลก **เซสกี ครุมลอฟ (Cesky Krumlov)** ประเทศสาธารณรัฐเชก พาเที่ยวชมเมืองที่ได้ชื่อว่าเป็นเพชรเม็ดงามแห่งโบฮีเมียและยังเป็นเมืองที่ได้รับการยกย่องจากองค์การ UNESCO ให้เป็นเมืองมรดกโลกในปี ค.ศ.1992 (World Heritage) เมืองแห่งนี้ตั้งอยู่ริมสองฝั่งของแม่น้ำวัลตาวา ความโดดเด่นของเมืองที่มีอาคารเก่าแก่ตั้งแต่ยุคกลางกว่า 300 ปี หลังได้รับการอนุรักษ์และขึ้นทะเบียนไว้ให้เป็นสถานที่สำคัญแห่งหนึ่งของโลก (ใช้เวลาเดินทางประมาณ 3 ชั่วโมง) นำท่านชม **ปราสาทครุมลอฟ (Krumlov Castle)** จากบริเวณรอบนอก ซึ่งสร้างขึ้นในปีค.ศ.1250 ถือเป็นปราสาทที่ใหญ่เป็นอันดับสองของประเทศรองลงมาจากปราสาทปราก มีอายุเก่าแก่กว่า 700 ปี ซึ่งตั้งอยู่ริมฝั่งแม่น้ำวัลตาวา (Vltava River) ตรงบริเวณคู้่งน้ำ ฝั่งตรงข้ามเป็นย่านเมืองเก่าคลาสสิก Senete Square และโบสถ์เก่ากลางเมือง



กลางวัน รับประทานอาหารกลางวัน ณ ภัตตาคารอาหารจีน

นำท่านเดินทางสู่ **เมืองคาร์โลวี วารี (Karlovy Vary)** ที่ได้ชื่อว่าเป็นเมืองแห่งสปาที่ใหญ่ที่สุดของสาธารณรัฐเช็ก เป็นเมืองที่มีชื่อเสียงไปทั่วโลกว่าเป็นศูนย์กลางบำบัดโรคภัยต่างๆ (ใช้เวลาเดินทางประมาณ 4 ชั่วโมง)

ค่ำ รับประทานอาหารค่ำ ณ ภัตตาคารอาหารพื้นเมือง

รับประทานอาหารเช้า ณ ห้องอาหารโรงแรม

นำท่านเดินทางสู่ คาร์โลวี วารี (Karlovy vary) นำเดินชมเมืองคาร์โลวี วารี ปัจจุบันเป็นที่นิยมของผู้คนทั่วโลกที่จะมาใช้บริการรักษาสุขภาพตามความเชื่อที่มีมาแต่สมัยโบราณ เชิญท่านทดลองดื่มน้ำแร่ ซึ่งต้องดื่มกับแก้วพิเศษโดยเฉพาะ เป็นแก้วพอร์ซเลนที่มีปากยื่นออกมาเหมือนกาน้ำ



รับประทานอาหารกลางวัน ณ ภัตตาคารอาหารพื้นเมือง (เบ็ดโฮีเมียน)

นำท่านเดินทางสู่ กรุงปราก (Prague) เมืองหลวงของประเทศสาธารณรัฐเชก อดีตเมืองหลวงของสาธารณรัฐเชกโกสโลวาเกีย ซึ่งได้สมญานามมากมาย เช่น นครแห่งปราสาทและโรมแห่งอุดรทิศ (ใช้เวลาเดินทางประมาณ 2 ชั่วโมง) นำท่านเดินเล่นบนสะพานชาร์ล (Charles Bridge) สะพานเก่าแก่ข้ามแม่น้ำวัลตาวา สไตล์โกธิคที่สร้างขึ้นตั้งแต่กลางคริสต์ศตวรรษที่ 14 สมัยพระเจ้าชาร์ลที่ 4 ชมรูปปั้นโลหะของเหล่านักบุญที่ตั้งอยู่สองข้างราวสะพานกว่า 30 องค์ ชมประตูเมืองเก่า “Powder Gate” ขอบเขตเมืองในสมัยโบราณ, ศาลาว่าการเมืองหลังเก่า (Old town Hall) ที่สร้างมาตั้งแต่ปี ค.ศ.1338 มีจุดเด่นคือ นาฬิกาดาราศาสตร์ (Astronomical Clock) ที่สวยงามและยังตีบอกเวลาทุกๆ ชั่วโมง ให้เวลาท่านเดินอิสระเดินเล่นย่านเมืองเก่า ให้ท่านได้เลือกซื้อสินค้าพื้นเมือง เช่น เครื่องแก้วโบฮีเมียน



ค่ำ **รับประทานอาหารค่ำ ณ ภัตตาคารอาหารจีน**

ที่พัก **นำท่านเข้าสู่ที่พัก Hotel Duo Prague หรือเทียบเท่า**

วันที่ห้า **ปราก – เข้าชมปราสาทแห่งปราก - มหาวิหารเซ็นต์วิตุส (สาธารณรัฐเชก) – บรา
ติสลาวา (สโลวาเกีย)**

เช้า **รับประทานอาหารเช้า ณ ห้องอาหารโรงแรม**

นำท่านเข้าชม **ปราสาทแห่งปราก Prague Castle** จากภายนอก ที่สร้างขึ้นอยู่บนเนินเขาตั้งแต่สมัยคริสต์ศตวรรษที่ 9 ในสมัยเจ้าชาย Borivoj แห่งราชวงศ์ Premyslids ซึ่งเป็นทำเนียบของประธานาธิบดีตั้งแต่ปี ค.ศ. 1819 จนถึงปัจจุบัน นำท่านถ่ายรูปกับ **มหาวิหารเซ็นต์วิตุส St.Vitus Cathedral** อันงามสง่าด้วยสถาปัตยกรรมแบบโกธิคในสมัยศตวรรษที่ 14 นับว่าเป็นมหาวิหารสไตล์โกธิคที่ใหญ่ที่สุดในกรุงปราก ซึ่งพระเจ้าชาร์ลที่ 4 โปรดให้สร้างขึ้นในปี ค.ศ.1344 ภายในเป็นที่เก็บพระศพของกษัตริย์ที่สำคัญในอดีต เช่น พระเจ้าชาร์ลที่ 4, พระเจ้าเฟอร์ดินานด์ที่ 1 และ พระเจ้าแมกซิมิเลียนที่ 2 เป็นต้น แล้วชมภายนอกของพระราชวังหลวง (Royal Palace) ที่เป็นหนึ่งในส่วนที่เก่าแก่ที่สุดของปราสาท ซึ่งใช้เป็นที่พักของเจ้าชายโบฮีเมียทั้งหลาย (กรณีที่ปราสาทปิดให้บริการโดยมิได้ทราบล่วงหน้า อาจเนื่องจากการปิดซ่อมบำรุงหรือมีพิธีการต่างๆ บริษัทฯ ขอคืนเงินค่าเช่าให้ท่านละ 15 EUR)



กลางวัน

รับประทานอาหารกลางวัน ณ ภัตตาคารอาหารพื้นเมือง

บ่าย

นำท่านเดินทางข้ามพรมแดนสู่ **กรุงบราติสลาวา (Bratislava)** เมืองหลวงและเมืองที่ใหญ่ที่สุดของประเทศสโลวักหรือสโลวาเกีย (Slovak) ตั้งอยู่ริมฝั่งแม่น้ำดานูบที่บริเวณพรมแดนของสโลวัก ออสเตรีย และฮังการี และใกล้กับพรมแดนสาธารณรัฐเช็ก นำท่านชมบรรยากาศของกรุงบราติสลาวา ซึ่งเป็นที่ตั้งของรัฐบาลแห่งสโลวัก (ใช้เวลาเดินทางประมาณ 4.30 ชั่วโมง) นำท่านถ่ายรูปคู่กับ**ปราสาทบราติสลาวา (Bratislava Castle)** ซึ่งเป็นอาคารทรงสี่เหลี่ยมผืนผ้า ตั้งอยู่บนเนินเขา ริมฝั่งแม่น้ำดานูบ ท่านสามารถชมทัศนียภาพอันงดงามของเมืองได้จากมุมของปราสาทแห่งนี้ จากนั้นนำท่านเดินเล่นย่านเมืองเก่าที่สวยงามของกรุงบราติสลาวา

ค่ำ

รับประทานอาหารค่ำ ณ ภัตตาคารอาหารจีน

ที่พัก

นำท่านเข้าสู่ที่พัก [Hotel Bratislava](#) หรือเทียบเท่า

วันที่หก

บราติสลาวา (สโลวาเกีย) บูดาเปสต์ – โบสถ์แมทเธียส - ป้อมชาวประมง - ล่องเรือแม่น้ำดานูบ (ฮังการี)

เช้า

รับประทานอาหารเช้า ณ ห้องอาหารโรงแรม

นำท่านเดินทางข้ามพรมแดนสู่ **กรุงบูดาเปสต์ (Budapest)** เมืองหลวงของ**ประเทศฮังการี (Hungary)** ซึ่งได้ชื่อว่าเป็นเมืองที่ทันสมัยและสวยงามด้วยศิลปวัฒนธรรมของชนหลายเชื้อชาติที่มีอารยธรรม รุ่งเรืองมานานกว่าพันปี ถึงกับได้รับการขนานนามว่าเป็น “ไข่มุกแห่งแม่น้ำดานูบ” ชมเมืองที่ได้ชื่อว่างดงามติดอันดับโลกด้วยทัศนียภาพบนสองฝั่งแม่น้ำดานูบ (ใช้เวลาเดินทางประมาณ 3.30 ชั่วโมง)

กลางวัน

รับประทานอาหารกลางวัน ณ ภัตตาคารอาหารพื้นเมือง

บ่าย

นำท่านชมบริเวณ **Castle Hill** ซึ่งเต็มไปด้วยสถาปัตยกรรมโบราณอันทรงคุณค่า ถ่ายรูปด้านนอกของอาคารพระราชวังโบราณ และชมบริเวณรอบนอกโบสถ์แมทธิส (**Matthias Church**) ซึ่งเคยใช้เป็นสถานที่จัดพิธีสวมมงกุฎให้กษัตริย์มาแล้วหลายพระองค์ ชื่อโบสถ์มาจากชื่อกษัตริย์แมทธิส ซึ่งเป็นกษัตริย์ที่ทรงพระปรีชาสามารถมาก และยังเป็นกษัตริย์ผู้ทรงสร้างสิ่งก่อสร้างที่งดงามในเมืองหลวงต่างๆ อีกมากมาย ตัวโบสถ์สร้างแบบสไตล์นีโอ-โกธิค หลังคาสลีสวยงามอันเป็นจุดเด่นที่สุดในศตวรรษที่ 15 ถัดจากโบสถ์เป็นอนุสาวรีย์ของพระเจ้าสตีเฟนที่ 1 พระบรมรูปทรงม้า ผลงานประติมากรรมที่งดงามแห่งศตวรรษที่ 11 ตั้งอยู่ทางด้านหน้า **ป้อมชาวประมง (Fisherman's Bastion)** จุดชมวิวเหนือเมืองบูดาเปสต์ที่ท่านสามารถชมความงามของแม่น้ำดานูบได้เป็นอย่างดี ป้อมแห่งนี้สร้างขึ้นตั้งแต่ปีค.ศ.1905 โดยกลุ่มชาวประมงฮังการี



นำท่าน **ล่องเรือแม่น้ำดานูบ**อันเลื่องชื่อ ชมความงามของทิวทัศน์และอารยธรรมของฮังการี ในช่วง 600-800 ปีมาแล้วที่ตั้งเรียงรายกันอยู่ 2 ฝากฝั่ง ชมความตระการตาของอาคารต่างๆ อาทิ อาคารรัฐสภาซึ่งงดงามเป็นที่รำลือ ด้วยสถาปัตยกรรมแบบโกธิคบนตัวอาคารประกอบด้วยยอดสูงถึง 365 ยอด นอกจากนี้ท่านจะได้ชมสะพานเซน สะพานถาวรแห่งแรกที่สร้างข้ามแม่น้ำดานูบ โดยนาย William Tierney Clark วิศวกรชาวอังกฤษ เหล็กทุกชิ้นที่ใช้ในการสร้างได้ถูกนำมาจากประเทศอังกฤษเช่นกัน (การล่องเรือขึ้นอยู่กับสภาพอากาศ โดยเฉพาะในช่วงฤดูหนาว น้ำในแม่น้ำอาจกลายเป็นน้ำแข็ง จนไม่สามารถล่องเรือได้ หรือมีเหตุการณ์อื่น ๆ จนไม่สามารถล่องเรือได้ ทางบริษัทฯ ขอคืนเงินจำนวนท่านละ 10 EUR)



ค่ำ **รับประทานอาหารค่ำ ณ ภัตตาคารอาหารจีน**

ที่พัก **นำท่านเข้าสู่ที่พัก AKEAH Verdi Budapest Hotel หรือเทียบเท่า**

วันที่เจ็ด **บูดาเปสต์ (ฮังการี) - Parndorf Outlet – เวียนนา – เข้าชมพระราชวังเชินบรุนน์ – ถนนคาร์ทเนอร์ (ออสเตรีย)**

เช้า **รับประทานอาหารเช้า ณ ห้องอาหารโรงแรม**

นำท่านเดินทางสู่ **Mc Arthur Glen Designer Outlet in Parndorf** (ใช้เวลาเดินทางประมาณ 3 ชั่วโมง)

กลางวัน **อิสระอาหารกลางวันตามอัธยาศัยภายในเอาท์เล็ต**

บ่าย ให้ความท่านได้อิสระช้อปปิ้งสินค้าแบรนด์เนมมากมาย อาทิ เช่น Gucci, Bally, Hugo, BOSS, Benetton, Burberry, Calvin Klein, Crocs, GEOX, Guess, Lacoste, Nike, Oakley, Diesel และอื่นๆอีกมากมาย

สมควรแก่เวลานำท่านเดินทางเข้าสู่ **กรุงเวียนนา (Vienna)** เมืองหลวงของประเทศออสเตรีย นำท่านนั่งรถผ่าน **ชมถนนสายวงแหวน (Ringstrasse)** ที่แวดล้อมไปด้วยอาคารอันงดงาม สถาปัตยกรรมเก่าแก่ ผ่านชม **โรงละครโอเปร่า** ที่สร้างขึ้นในระหว่างปี ค.ศ.1863-1869 แต่ตัวอาคารได้ถูกทำลายไปในระหว่างสงครามโลกครั้งที่ 2 และเปิดใหม่อีกครั้งในปีค.ศ.1955, ผ่าน **พระราชวังฮอฟเบิร์ก (Hofburg Palace)** ซึ่งเป็นกลุ่มอาคารที่เคยเป็นที่ประทับของราชสำนักฮับส์บูร์ก มาตั้งแต่คริสต์ศตวรรษที่ 13 จนถึงต้นคริสต์ศตวรรษที่ 20

จากนั้นนำท่านเข้าชมความงดงามของพระราชวังเชินบรุนน์ (Schoenbrunn Palace) แห่งราชวงศ์ฮอฟบูร์ก ซึ่งมีประวัติการสร้างมาตั้งแต่กลางคริสต์ศตวรรษที่ 16 และต่อมาพระนางมาเรีย เทเรซ่า ให้สร้างขึ้นใหม่อย่างสง่างามด้วยจำนวนห้องถึง 1,441 ห้องในระหว่างปี ค.ศ.1744 – 1749 เพื่อใช้เป็นพระราชวังฤดูร้อน ชมความโอ่อ่าของห้องพระโรงและพลับพลาที่ประทับ ซึ่งได้รับการตกแต่งอย่างวิจิตรบรรจง และสวยงามไม่แพ้พระราชวังแวร์ซายของฝรั่งเศส



จากนั้นให้เวลาท่านเลือกซื้อสินค้า ถนนคาร์นทีเนอร์ (Karltnerstrabe) ถนนที่มีสินค้าแฟชั่นชั้นนำมากมาย อาทิ Louis Vitton, Hermès , Gucci, Jimmy Choo, Michael Kors and Burberry มีร้านนาฬิกา Bucherer, มีสินค้าเสื้อผ้าแฟชั่นวัยรุ่นทันสมัย เช่น Zara, H&M ฯลฯ และ รวมไปถึงร้านสินค้าของฝาก เช่น ช็อคโกแลตโมสาร์ท โดยเฉพาะร้านเครื่องแก้วสวาริอฟสกี (Swarovski Crystal Worlds Store Vienna) สินค้าที่มีชื่อเสียงของออสเตรีย ที่เป็นอาคารขนาดใหญ่ สูง 3 ชั้น มีการตกแต่งทั้งภายในและภายนอกจากศิลปินที่มีชื่อระดับโลก เมื่อเข้าชมภายในอาคารจะได้ตื่นตาตื่นใจกับการประดับตกแต่งอย่างสวยงาม มีจำหน่ายทั้งผลิตภัณฑ์เครื่องประดับต่างๆ, นาฬิกา หรือ ของใช้ที่มีการออกแบบตกแต่งด้วยสวาริอฟสกีอย่างหุหุราและลงตัว

ค่า **รับประทานอาหารค่า ณ ภัตตาคารอาหารจีน**

ที่พัก **นำท่านเข้าสู่ที่พัก Dormero HoHo Wien หรือเทียบเท่า**

เช้า **รับประทานอาหารเช้า ณ ห้องอาหารโรงแรม**

นำท่านเดินทางสู่ **ฮัลสตัดท์ (Hallstatt)** (ใช้เวลาเดินทางประมาณ 4 ชั่วโมง) เทียบชมหมู่บ้านมรดกโลกแสนสวยที่มีอายุกว่า 4,500 ปี เป็นเมืองที่ตั้งอยู่ริมทะเลสาบ โอบล้อมด้วยขุนเขา และป่าสีเขียวขจีที่มีสวยงามราวกับภาพวาด กล่าวกันว่าเป็นเมืองที่โรแมนติกที่สุดในซัลทซ์แคมเมอร์กูท (Salzkammergut) เขตที่อยู่บนอัฟเพอร์ออสเตรีย และมีทะเลสาบที่สวยงามถึง 76 แห่ง ออสเตรียให้ฉายาเมืองนี้ว่าเป็นไข่มุกแห่งออสเตรีย และเป็นพื้นที่มรดกโลกของ UNESCO Cultural-Historical Heritage เพียงเดินเที่ยวชมเมืองเสมือนหนึ่งท่านอยู่ในภวังค์แห่งความฝัน อิสระให้ท่านเดินเล่นชมความสวยงามของเมือง และเลือกซื้อของที่ระลึกตามอัธยาศัย

**กลางวัน** **รับประทานอาหารกลางวัน ณ ภัตตาคารพื้นเมือง เมนูปลาเทร้าท์ฮอลสตัดท์**

บ่าย นำท่านเดินทางเข้าสู่เขตเมืองซาลซ์บูร์ก เพื่อให้ท่านมีเวลาช้อปปิ้งสินค้าแบรนด์เนมหลากหลายที่ต่างนำมาจัดรายการ ที่ **Designer Outlet Salzburg** เอ้าท์เล็ตที่มีชื่อเสียงอีกแห่งหนึ่งในเครือแม็คคาร์เธอร์เกิลิน ให้ท่านเลือกซื้อสินค้าหลากหลายแบรนด์ อาทิ Adidas, Aigner, Asics, BOSS, Bruno Banani, Calvin Klein, Coach, Diesel, Guess, Hugo, Karl Lagerfeld, Michael Kors, Mustang, Nike, Polo, Puma, Samsonite, Timberland, The Body Shop, Under Armour เป็นต้น

ค่า อีสรอาหารค่าตามอัยาศัยภายในเอ้าท์เล็ต

ที่พัก นำท่านเข้าสู่ที่พัก Best Western Amedia Art Salzburg หรือเทียบเท่า

วันที่เ้า ชาลสบวร์ก (ออสเตรีย) – สนามบินมิวนิค (เยอรมนี)

เช้า รับประทานอาหารเช้า ณ ห้องอาหารโรงแรม

08.00 น. นำท่านเดินทางสู่สนามบินมิวนิค เพื่อเวลาสำหรับการทำคืนภาษี (Tax Refund) และมีเวลาให้ท่านช้อปปิ้งสินค้าปลอดภาษี (Duty Free) ภายในสนามบิน

13.30 น. ออกเดินทางจากสนามบินมิวนิค โดยสายการบิน Thai Airways เที่ยวบินที่ TG 925

วันที่ลึบ สนามบินสุวรรณภูมิ

06.05 น. เดินทางถึงสนามบินสุวรรณภูมิโดยสวัสดิภาพ.

อัตราค่าบริการและเงื่อนไขรายการท่องเที่ยว

กำหนดวันเดินทาง	ผู้ใหญ่ พัก 2-3 ท่าน ท่านละ	พักเดี่ยว เพิ่มท่านละ	ราคาทัวร์ กรณีมีตัว เครื่องบินแล้ว (Join Land)	ราคาเด็กอายุ ไม่เกิน 11 ขวบ พักกับ ผู้ใหญ่ 2 ท่าน (ไม่เสริมเตียง)
26 มิ.ย. - 05 ก.ค.69	98,900	16,900	78,900	88,900
18 ก.ย. - 27 ก.ย.69	95,900	14,900	64,900	86,900
02 ต.ค. - 11 ต.ค.69	95,900	14,900	64,900	86,900
22 ต.ค. - 31 ต.ค.69	98,900	16,900	78,900	88,900
06 - 15 พ.ย.69	95,900	13,900	59,900	85,900
20 - 29 พ.ย.69	95,900	13,900	59,900	85,900
28 พ.ย. - 07 ธ.ค.69	95,900	13,900	59,900	85,900
02 - 11 ธ.ค.69	95,900	13,900	59,900	85,900

25 ธ.ค. - 03 ม.ค.70	109,900	23,900	70,900	99,900
28 ธ.ค. - 06 ม.ค.70	109,900	23,900	70,900	99,900

ราคาทัวร์ข้างต้นยังไม่รวมค่าทิปมัคคุเทศก์ท้องถิ่นและคนขับรถรวม 18 EUR / ท่าน / ทริป
ราคาทัวร์ข้างต้นยังไม่รวมค่าทิปหัวหน้าทัวร์ที่ดูแลคณะจากเมืองไทย 30 EUR / ท่าน / ทริป

*****โปรแกรมอาจจะมีการปรับเปลี่ยนตามความเหมาะสมของสภาพอากาศและฤดูกาล*****



โปรดทราบ...

การพิจารณาอนุมัติวีซ่าและระยะเวลาการพิจารณาขึ้นอยู่กับสถานทูตฯ เท่านั้น
บริษัทฯ ทำหน้าที่เป็นเพียงผู้ประสานงานในการจัดรวบรวมเอกสารและทำการนัดหมายให้เท่านั้น
ไม่สามารถแทรกแซงหรือเร่งรัดกระบวนการพิจารณาวีซ่าของสถานทูตฯ ได้

หากท่านไม่ได้รับการอนุมัติวีซ่า และ มีค่าใช้จ่ายต่างๆ ที่เกิดขึ้นจริง
เช่น ค่าตั๋วเครื่องบิน โรงแรมที่พัก ค่าเข้าชมสถานที่ ค่าวีซ่า ฯลฯ

ทางบริษัทฯ ขอสงวนสิทธิ์ในการคืนเงิน

ซึ่งทางบริษัทฯ ถือได้ว่าท่านได้รับทราบแล้วเมื่อทำการกรอกข้อมูลส่วนตัวและส่งกลับให้ทางบริษัทฯ

✓ อัตราค่าบริการรวม



ค่าบริการโดยสารเครื่องบินชั้นประหยัด (Economy Class) ที่ระบุวันเดินทางไปกลับ พร้อมคนละ (ในกรณีมีความประสงค์อยู่ต่อ จะต้องไม่เกินจำนวนวัน และอยู่ภายใต้เงื่อนไขของสายการบิน) รวมค่าภาษีสนามบินทุกแห่งตามรายการ



ค่าที่พักห้องละ 2-3 ท่าน ตามโรงแรมที่ระบุไว้ในรายการ หรือระดับเทียบเท่า



ภาษีมูลค่าเพิ่ม 7% (เฉพาะค่าบริการ)



ค่าอาหาร ค่าเข้าชม และ ค่ายานพาหนะทุกชนิด ตามที่ระบุไว้ในรายการทัวร์ข้างต้น



ค่าประกันอุบัติเหตุวงเงินสูงสุด 3 ล้านบาท

(แผน Easy 3 รายละเอียดโปรดสแกนด้านล่าง
**เงื่อนไขตามกรมธรรม์ประกันภัย)



ค่าน้ำหนักกระเป๋าเดินทางตามที่สายการบินกำหนดไม่เกิน 23 กิโลกรัม / ชิ้น (ท่านละ 1 ชิ้น)



✗ อัตราค่าบริการไม่รวม



ค่าธรรมเนียมการจัดทำหนังสือเดินทาง



ค่าใช้จ่ายส่วนตัว อาทิเช่นค่าเครื่องดื่มที่สั่งพิเศษ, ค่าโทรศัพท์, ค่าช้อปปิ้ง, ค่าธรรมเนียมหนังสือเดินทาง, ค่าน้ำหนักเกินจากทางสายการบินกำหนด, ค่ารักษาพยาบาล กรณีเกิดการเจ็บป่วยจากโรคประจำตัว, ค่ากระเป๋าเดินทางหรือของมีค่าที่สูญหายในระหว่างการเดินทาง เป็นต้น



ค่าธรรมเนียม **วีซ่าเชงเก้น** รวมค่าบริการยื่นวีซ่า (5,900 บาท)

สำหรับท่านที่รับประทานอาหารพิเศษ อาหารเจ หรือไม่ทานเนื้อสัตว์ ไม่ทานหมู ไม่ทานไก่ และมีความจำเป็นให้ทางบริษัท จัดเตรียมอาหารไว้ให้ท่านเป็นพิเศษนอกเหนือจากที่กรุ๊ปจัดไว้ในรายการ ขอสงวนสิทธิ์ในการเรียกเก็บค่าใช้จ่ายเพิ่มเติมที่เกิดขึ้นตามจริง



ค่าทิปมีคฤศก์ท้องถิ่นและคนขับรถ

: 18 EUR / ท่าน / ทริป

ค่าทิปหัวหน้าทัวร์จากเมืองไทย

: 30 EUR / ท่าน

(เด็กชำระทิปเท่ากับผู้ใหญ่)



ค่าธรรมเนียมน้ำมันและภาษีสนามบิน ใน

กรณีที่สายการบินมีการปรับขึ้นราคา

ซึ่งลูกค้าต้องชำระส่วนต่างเพิ่ม

บริษัทฯ ขอสงวนสิทธิ์เรียกเก็บค่าบริการเพิ่ม กรณีที่สายการบินมีการปรับขึ้นค่าน้ำมัน และภาษีสนามบิน ก่อนเดินทาง



ค่าน้ำหนักกระเป๋าเดินทางในกรณีที่เกินกว่าสายการบินกำหนด

ค่าบริการยกกระเป๋าในโรงแรม ซึ่งท่านจะต้องดูแลกระเป๋าและทรัพย์สินด้วยตัวท่านเอง





เงื่อนไขการให้บริการ

1. กรุณาชำระเงินมัดจำท่านละ 40,000 บาท + ค่าวีซ่า 5,900 บาท (ค่ามัดจำ + ค่าวีซ่า)

*** ในกรณีที่ต้องการให้บริการยื่นวีซ่าให้ ค่าวีซ่าจะต้องชำระเข้ามาพร้อมค่ามัดจำ***

2. ส่งสำเนาหนังสือเดินทางของผู้ที่เดินทาง ที่มีอายุการใช้งานไม่น้อยกว่า 6 เดือน พร้อมกรอกข้อมูลส่วนตัวตามท้ายโปรแกรม เพื่อทำการจองคิวยื่นวีซ่า ภายใน 3 วันนับจากวันจอง

3. เมื่อได้รับการยืนยันว่ากรุ๊ปสามารถออกเดินทางได้ ผู้เดินทางกรุ๊ปจัดเตรียมเอกสารสำหรับการยื่นขอวีซ่าให้ครบถ้วนและสอดคล้องกับประเภทวีซ่าที่สมัครโดยเอกสารทั้งหมดจะต้องอยู่ในระยะเวลาที่มีผลใช้บังคับและไม่หมดอายุ ณ วันที่ยื่นคำร้อง

4. หากท่านที่ต้องการออกตัวโดยสารภายในประเทศ (กรณีลูกค้าอยู่ต่างจังหวัด) ให้ท่านติดต่อเจ้าหน้าที่ก่อนออกบัตรโดยสารทุกครั้ง หากออกบัตรโดยสารโดยมิแจ้งเจ้าหน้าที่ หากมีการเปลี่ยนแปลงใดๆทางบริษัทขอสงวนสิทธิ์ไม่รับผิดชอบค่าใช้จ่ายที่เกิดขึ้น

5. การยื่นวีซ่าในแต่ละสถานทูตมีการเตรียมเอกสาร และมีขั้นตอนการยื่นวีซ่าไม่เหมือนกัน ทั้งแบบหมู่คณะและยื่น รายบุคคล (แสดงตน) ท่านสามารถสอบถามข้อมูลเพื่อประกอบการตัดสินใจก่อนการจองได้จากทางเจ้าหน้าที่

6. กรณีมีการดำเนินการจองคิวนัดหมายเพื่อยื่นวีซ่าแล้ว หรือระหว่างดำเนินการยื่นคำร้องวีซ่า หรือ วีซ่าได้รับการอนุมัติแล้ว หากคณะมีการยกเลิกการเดินทางในเวลาต่อมาด้วยกรณีใดๆ หรือเปลี่ยนแปลงการเดินทาง ค่าวีซ่าและค่าบริการไม่สามารถ Refund ได้ และผู้เดินทางทุกท่านจะต้องรับผิดชอบค่าใช้จ่ายด้านวีซ่าด้วยตัวท่านเอง

7. หากในคณะของท่านมีผู้ต้องการดูแลพิเศษ นั่งรถเข็น (Wheelchair), เด็ก, ผู้สูงอายุ, มีโรคประจำตัว หรือไม่สะดวกในการเดินทางท่องเที่ยวในระยะเวลาเกินกว่า 4-5 ชั่วโมงติดต่อกัน ท่านและครอบครัวต้องให้การดูแลสมาชิกภายในครอบครัวของท่านเอง เนื่องจากการเดินทางเป็นหมู่คณะ หัวหน้าทัวร์มีความจำเป็นต้องดูแลคณะทัวร์ทั้งหมด



เงื่อนไขค่าทัวร์ส่วนที่เหลือ

ทางบริษัทฯ ขอเก็บค่าทัวร์ส่วนที่เหลือ 45 วันก่อนการเดินทาง หากท่านไม่ผ่านการอนุมัติวีซ่าหรือยกเลิกการเดินทางโดยเหตุจำเป็น ทางบริษัทฯ ขอเก็บเฉพาะค่าใช้จ่ายที่เกิดขึ้นตามจริง



เงื่อนไขอื่นๆ

โปรดตรวจสอบหนังสือเดินทาง : หนังสือเดินทางต้องมีอายุไม่ต่ำกว่า 6 เดือน หรือ 180 วัน ขึ้นไปก่อนการเดินทาง และต้องมีหน้ากระดาษอย่างต่ำ 6 หน้า

หมายเหตุ : สำหรับผู้เดินทางที่อายุไม่ถึง 18 ปี และไม่ได้เดินทางกับบิดา มารดา ต้องมีจดหมายยินยอมให้บุตรเดินทางไปต่างประเทศจากบิดาหรือมารดาแนบมาด้วย

รายการทัวร์อาจมีการปรับเปลี่ยนหรือยกเลิกตามสภาพอากาศและความเหมาะสม โดยคำนึงถึงความปลอดภัยของผู้เดินทางเป็นหลัก โดยไม่จำเป็นต้องแจ้งให้ทราบล่วงหน้า





เงื่อนไขการยกเลิก

**กรณีการขอยกเลิกการเดินทาง หรือเลื่อนการเดินทาง ต้องแจ้งกับทางบริษัทฯ เป็นลายลักษณ์อักษรเท่านั้น

**กรณีนักท่องเที่ยวหรือตัวแทนจำหน่าย ต้องการขอรับเงินค่าบริการคืน นักท่องเที่ยวหรือตัวแทนจำหน่าย (ผู้มีชื่อในเอกสารการจอง) จะต้องส่งหลักฐานการชำระค่าบริการต่างๆ และหนังสือมอบอำนาจที่ ต้องการให้นำเงินเข้าให้ครบถ้วน โดยมีเงื่อนไขการคืนเงินค่าบริการ ตาม “ประกาศคณะกรรมการธุรกิจนำเที่ยว และมัคคุเทศก์ เรื่อง หลักเกณฑ์เกี่ยวกับการกำหนดอัตราการจ่ายเงินค่าบริการคืนให้นักท่องเที่ยว พ.ศ. 2563” ดังนี้

ยกเลิก ไม่น้อยกว่า 30 วันก่อนการเดินทาง (ไม่นับวันเดินทาง)

คืนเงินค่าทัวร์เต็มจำนวน หรือ **หักค่าใช้จ่ายที่เกิดขึ้นจริง** เพื่อการเตรียมการนำเที่ยว ทั้งหมด เช่น ค่ามัดจำ ตัวเครื่อง ค่าบริการแลนด์ต่างประเทศ ค่าวีซ่า เป็นต้น

ยกเลิก ไม่น้อยกว่า 15-29 วันก่อนเดินทาง (ไม่นับวันเดินทาง)

คืนเงิน 50% ของค่าทัวร์ทั้งหมด ยกเว้น ค่าใช้จ่ายที่เกิดขึ้นจริงเพื่อการเตรียมการนำเที่ยวทั้งหมด เช่น ค่ามัดจำตัวเครื่อง ค่าบริการแลนด์ ต่างประเทศ เป็นต้น

ยกเลิก น้อยกว่า 15 วันก่อนการเดินทาง

ทางบริษัทฯ ขอสงวนสิทธิ์ไม่คืนเงินค่าทัวร์ทั้งหมด การจ่ายเงินคืนแก่นักท่องเที่ยวตามข้อกำหนดด้านบน ซึ่งมีการหักเงินในบางส่วนนั้น เนื่องจากทางบริษัทฯ มีค่าใช้จ่ายที่ได้จ่ายจริงเพื่อการเตรียมการนำเที่ยวไปแล้ว เช่น การมัดจำที่นั่งบัตรโดยสารเครื่องบิน การจองที่พัก และ ค่าใช้จ่ายที่จำเป็นอื่นๆ เป็นต้น

การยกเลิกเดินทางกับกรุ๊ปที่ออกเดินทางช่วงเทศกาลวันหยุด เช่น ปีใหม่, สงกรานต์ เป็นต้น

บางสายการบินมีการกั้นที่นั่งกับสายการบิน และค่ามัดจำที่แพง รวมถึงเที่ยวบินพิเศษ เช่น CHARTER FLIGHT **จะไม่มีคืนเงินมัดจำ หรือ ค่าทัวร์ทั้งหมดที่ชำระแล้ว** ไม่ว่าจะยกเลิกด้วยกรณีใดๆ

หากท่านงดการใช้บริการรายการใดรายการหนึ่ง หรือไม่เดินทางพร้อมคณะ

ทางบริษัทฯ จะถือว่าท่านสละสิทธิ์ **ไม่อาจเรียกร้องค่าบริการและเงินมัดจำคืน ไม่ว่าจะกรณีใดๆ ทั้งสิ้น**

กรณีที่กองตรวจคนเข้าเมืองในกรุงเทพฯ และต่าง ประเทศปฏิเสธการเดินทางออกหรือเข้าประเทศที่ระบุ

บริษัทฯ ขอสงวนสิทธิ์ที่จะไม่คืนค่าทัวร์ ไม่ว่าจะกรณีใดๆ *สำคัญ !! บริษัททำธุรกิจเพื่อการท่องเที่ยวเท่านั้น ไม่สนับสนุนการเดินทางเข้าญี่ปุ่นโดยผิดกฎหมาย ลูกค้าต้องผ่านการตรวจคนเข้าเมืองด้วยตัวของตนเอง โดยมัคคุเทศก์ไม่สามารถช่วยเหลือใดๆ ได้ทั้งสิ้น *

ทางบริษัทฯ ขอสงวนสิทธิ์ไม่สามารถรับผิดชอบต่อความเสียหายหรือค่าใช้จ่ายใดๆ ที่เพิ่มขึ้นของนักท่องเที่ยว ที่ไม่ได้เกิดจากความผิดของทางบริษัท เช่น ภัยธรรมชาติ สงคราม การจลาจล การนัดหยุดงาน การปฏิวัติ อุบัติเหตุ ความเจ็บป่วย ความสูญหายหรือเสียหายของสัมภาระ ความล่าช้า เปลี่ยนแปลง หรือการบริการของสายการบิน เหตุสุดวิสัยอื่น เป็นต้น





สำคัญ โปรดอ่านเงื่อนไขที่ท่านควรรทราบ



ข้อมูลสำคัญเกี่ยวกับสายการบิน



- ที่นั่งบนเครื่องบินจัดโดยสายการบินแบบอัตโนมัติ ผู้โดยสารไม่สามารถเลือกหรือรับประกันว่าจะได้นั่งติดกันได้
- ที่นั่ง **Long Leg** อยู่ที่ประตูฉุกเฉิน สงวนสิทธิ์ให้เฉพาะผู้มีคุณสมบัติตามเกณฑ์ เช่น ร่างกายแข็งแรง และอยู่ในดุลยพินิจของเจ้าหน้าที่เช็คอินเท่านั้น
- **บริษัทฯ ได้ชำระมัดจำค่าตั๋วแล้ว** หากยกเลิกตั๋ว บริษัทขอสงวนสิทธิ์ไม่คืนค่ามัดจำ (ประมาณ 1,000–10,000 บาท แล้วแต่สายการบินและช่วงเวลา)
- ในกรณีที่บริษัทฯ มีความจำเป็นที่จะดำเนินการออกบัตรโดยสารประเภทหมู่คณะ**ก่อนที่ผลวีซ่าของท่านจะออก** อันเนื่องมาจากข้อกำหนดของสายการบิน (มีเช่นนั้นจะไม่ได้รับการยืนยันที่นั่ง) หากวีซ่าไม่ได้รับการอนุมัติ **บริษัทฯ ขอสงวนสิทธิ์ในการหักค่าใช้จ่ายของตัวกรุ๊ปตามที่เกิดขึ้น**

ทางบริษัทไม่รับผิดชอบค่าใช้จ่ายตัวเครื่องบินภายในประเทศทุกกรณี

หากเดินทางจากต่างจังหวัด ค่าเดินทาง เช่น ตัวเครื่องบิน รถไฟ รถทัวร์ และที่พัก ไม่รวมในรายการทัวร์ และหากเที่ยวบินภายในประเทศเปลี่ยนแปลง ยกเลิก หรือมีเหตุสุดวิสัย บริษัทไม่รับผิดชอบค่าใช้จ่ายส่วนนี้



ข้อมูลสำคัญเกี่ยวกับโรงแรมที่พัก



- **ห้องไม่ติดกัน** เนื่องจากแปลนห้องแต่ละโรงแรมต่างกัน ห้องพักแต่ละประเภทอาจอยู่คนละอาคารหรือห้องไม่ติดกันได้
- **ห้องแบบ 3 ท่าน** บางโรงแรมอาจไม่มี แต่ใช้เตียงใหญ่กับเตียงพับเสริมหรือโซฟาเบดแทน
- **แอร์** โรงแรมในยุโรปมักไม่มีเครื่องปรับอากาศ เนื่องจากสภาพอากาศเย็น
- **หากมีงานพิเศษในพื้นที่** เช่น ประชมนานาชาติ Trad fair, เทศกาล ทำให้โรงแรมราคาเพิ่มและเต็ม บริษัทฯ ขอสงวนสิทธิ์ปรับหรือย้ายเมืองตามความเหมาะสม”
- **โรงแรมแบบ Traditional** ในยุโรป ห้องเดี่ยวมักมีขนาดกะทัดรัด อาจไม่มีอ่างอาบน้ำ และลักษณะห้องแตกต่างกันตามการออกแบบ

ตัวอย่างประเภทห้องพัก *เป็นเพียงตัวอย่างเพื่อให้เห็นภาพสำหรับประเภทห้องในแบบต่างๆ



ห้องพักเดี่ยว
SINGLE



ห้องพักเตียงคู่
TWIN



ห้องพักดับเบิล
DOUBLE



เตียง 3 ท่าน ที่นอนเสริม
TRIPLE





ข้อมูลเบื้องต้นในการเตรียมเอกสารยื่นวีซ่าและการยื่นวีซ่า

1. การพิจารณาวีซ่าเป็นดุลยพินิจของสถานทูต มิใช่บริษัททัวร์ การเตรียมเอกสารที่ดีและถูกต้องจะช่วยให้การพิจารณา ของสถานทูตง่ายขึ้น
2. กรณีท่านใดต้องใช้พาสปอร์ตเดินทาง ช่วงระหว่างยื่นวีซ่า หรือ ก่อนเดินทางกับทางบริษัท ท่านต้องแจ้งให้ทางบริษัทฯ ทราบล่วงหน้าเพื่อวางแผนในการขอวีซ่าของท่าน ซึ่งบางสถานทูตใช้เวลาในการพิจารณาวีซ่าที่ค่อนข้างนานและอาจไม่สามารถถึงเล่มออกมาระหว่างการพิจารณาอนุมัติวีซ่าได้
3. สำหรับผู้เดินทางที่ศึกษาหรือทำงานอยู่ต่างประเทศ จะต้องดำเนินการขอวีซ่าด้วยตนเองในประเทศที่ท่านพำนักหรือศึกษาอยู่เท่านั้น
4. หนังสือเดินทางต้องมีอายุไม่ต่ำกว่า 6 เดือน โดยนับวันเริ่มเดินทางออกนอกประเทศ หากนับแล้วต่ำกว่า 6 เดือน ผู้เดินทางต้องไปยื่นคำร้องขอทำหนังสือเดินทางเล่มใหม่ และกรุณาเตรียมหนังสือเดินทางเล่มเก่า ให้กับทางบริษัทด้วย เนื่องจากประวัติการเดินทางของท่านจะเป็นประโยชน์อย่างยิ่งในการยื่นคำร้องขอวีซ่า และจำนวนหน้าหนังสือเดินทาง ต้องเหลือว่างสำหรับติดวีซ่าไม่ต่ำกว่า 3 หน้า
5. ท่านที่ใส่ปกหนังสือเดินทางกรุณาถอดออก หากมีการสูญหาย บริษัทฯ จะไม่รับผิดชอบต่อปกหนังสือเดินทางนั้นๆ และพาสปอร์ต ถือเป็นหนังสือของทางราชการ ต้องไม่มีรอยฉีกขาด หรือ การขีดเขียน หรือ แต่งเติมใดๆ ในเล่ม
6. ในกรณีที่บริษัทฯ มีความจำเป็นที่จะดำเนินการออกตัวกรุ๊ปก่อนทราบผลวีซ่าของท่าน อันเนื่องมาจากข้อกำหนดของสายการบิน (มีเช่นนั้นจะไม่ได้รับการยืนยันที่นั่ง) หากวีซ่าไม่ได้รับการอนุมัติ บริษัทฯ ขอสงวนสิทธิ์ในการหักค่าใช้จ่ายของตัวกรุ๊ปตามที่เกิดขึ้น



****หากท่านเคยโดนปฏิเสธการขอวีซ่ามาก่อน กรุณาแจ้งเจ้าหน้าที่ทัวร์ให้รับทราบตั้งแต่ที่ท่านทำการจองทัวร์เข้ามา เพื่อทำการแก้ไขในการขอวีซ่าในครั้งนี มีฉะนั้นหากท่านไม่แจ้งให้ทราบ อาจจะมีผลเสียต่อการขอวีซ่าของท่านในครั้งนี****



****กรุณาอย่ายึดติดกับวิธีการยื่นขอวีซ่าที่เคยใช้ในอดีต เนื่องจากสถานทูตมีการปรับเปลี่ยนข้อกำหนดและเอกสารประกอบการยื่นอย่างต่อเนื่อง****



โปรดทราบ

การพิจารณาอนุมัติวีซ่าและระยะเวลาการพิจารณาขึ้นอยู่กับสถานทูตฯ เท่านั้น บริษัทฯ ทำหน้าที่เป็นเพียงผู้ประสานงานในการจัดรวบรวมเอกสารและทำการนัดหมายให้ท่านนั้น ไม่สามารถแทรกแซงหรือเร่งรัดกระบวนการพิจารณาวีซ่าของสถานทูตฯ ได้

หากท่านไม่ได้รับการอนุมัติวีซ่า และมีค่าใช้จ่ายต่างๆ ที่เกิดขึ้นจริง เช่น ค่าตั๋วเครื่องบิน โรงแรมที่พัก ค่าเข้าชมสถานที่ ค่าวีซ่า ฯลฯ

ทางบริษัทฯ ขอสงวนสิทธิ์ในการคืนเงิน

ซึ่งทางบริษัทฯ ถือได้ว่าท่านได้รับทราบแล้วเมื่อทำการกรอกข้อมูลส่วนตัวและส่งกลับให้ทางบริษัทฯ



เอกสารประกอบการขอวีซ่าเชงเก้น (ออสเตรเลีย)

ใช้เวลาทำการอนุมัติวีซ่าประมาณ 15 วันทำการ

ยื่นวีซ่าแสดงตนที่ศูนย์ยื่นวีซ่า VFS Global (จามจุรีสแควร์)

เอกสารกรรณาเตรียม 2 ชุด ยกเว้น เอกสารที่ออกจากทางราชการและ
ทางธนาคารขอเป็นความจริง 1 ชุด และสำเนา 1 ชุด

ในวันยื่นวีซ่าหนังสือเดินทางต้องนำส่งเข้าสถานทูต

และระหว่างรอผลการอนุมัติวีซ่า ไม่สามารถดึงหนังสือเดินทางออกมาได้

****หากท่านเคยโดนปฏิเสธการขอวีซ่ามาก่อน กรุณาแจ้งเจ้าหน้าที่ทัวร์ให้รับทราบตั้งแต่ที่ท่านทำการจองทัวร์เข้ามา เพื่อทำการแก้ไขในการขอวีซ่าในครั้งนี้ มิฉะนั้นหากท่านไม่แจ้งให้ทราบ อาจจะมีผลเสียต่อการขอวีซ่าของท่านในครั้งนี้****

****ผู้เดินทางกรุณาอย่ายึดติดกับการยื่นขอวีซ่าในอดีต**

เพราะสถานทูตมีการเปลี่ยนแปลงกฎและเอกสารการยื่นอยู่เรื่อย ๆ**

1. หนังสือเดินทางประเทศไทย (Thailand Passport) หนังสือเดินทาง ต้องมีหน้าเหลือสำหรับประทับวีซ่า อย่างน้อย 2 หน้า อายุการใช้งานเหลือไม่น้อยกว่า 6 เดือน นับจากวันเดินทางกลับ และหนังสือเดินทาง จะต้องไม่ชำรุด(หนังสือเดินทางเล่มเก่า กรุณานำมาประกอบการยื่นวีซ่าด้วย)

*****ในกรณีที่ถือพาสปอร์ต สัญชาติไทย แต่พำนักอยู่ต่างประเทศ, ทำงานอยู่ต่างประเทศ หรือนักเรียน นักศึกษาศึกษาอยู่ต่างประเทศ กรุณาแจ้งเจ้าหน้าที่ของทางบริษัทให้ทราบทันที เพราะการยื่นขอวีซ่าจะมีเงื่อนไข และ ข้อกำหนดของทางสถานทูตต้องการเพิ่มเติม และ บางสถานทูตอาจไม่สามารถยื่นขอวีซ่าในประเทศไทยได้ ข้อกำหนดนี้รวมไปถึงผู้เดินทางที่ถือพาสปอร์ตต่างชาติด้วย*****

2. รูปถ่าย รูปถ่ายสี หน้าตรงขนาด **1.5x2 นิ้ว** ขนาดของใบหน้า จากหน้าผากถึงคาง **3 ซม.** จำนวน 2 ใบ ถ่ายไม่เกิน **6 เดือน** ห้ามสวมแว่นตา คอนแทคเลนส์ หรือเครื่องประดับ , เปิดผมให้เห็นหูทั้ง 2 ข้าง, ห้ามตกแต่งรูป, รูปไม่เลอะหมึก ไม่มีรอยแม็ก, ถ่ายจากร้านถ่ายรูปเท่านั้น



3. หลักฐานการเงิน

3.1 **กรณีผู้เดินทาง ออกค่าใช้จ่ายเอง** ใช้ **BANK CERTIFICATE** และ **BANK STATEMENT** บัญชีออมทรัพย์ธรรมดาของธนาคารทั่วไป ส่วนตัวของผู้เดินทาง ย้อนหลัง 3 เดือนจนถึงเดือนปัจจุบันที่ยื่นวีซ่า **รบกวน** ลูกค้าทำรายการเดินบัญชี โดยการฝากหรือถอนก่อน แล้วค่อยปรับยอดเงินในบัญชีภายใน **1 เดือน** ก่อนยื่นวี

เช่า และต้องสะกดชื่อ – สกุล ให้ตรงตามหน้าพาสปอร์ต โดยเอกสารทั้ง 2 อย่าง ต้องออกโดยธนาคารเท่านั้น และต้องมีตราประทับจากธนาคาร

3.2 กรณีผู้เดินทางไม่ได้ออกค่าใช้จ่ายเอง

3.2.1. ต้องทำ **BANK GUARANTEE** ที่ออกจากทางธนาคารเท่านั้น ฉบับภาษาอังกฤษ โดยระบุชื่อเจ้าของบัญชี (บุคคลที่ออกค่าใช้จ่าย) **ต้องสะกดชื่อ – สกุล ให้ตรงตามหน้าพาสปอร์ต** และบุคคลที่เจ้าของบัญชีออกค่าใช้จ่ายให้ (ผู้เดินทาง) **ต้องสะกดชื่อ – สกุล ให้ตรงตามหน้าพาสปอร์ต** **ใช้ยื่นได้ไม่เกิน 1 เดือน** หลังจากธนาคารออกให้

3.2.2. ใช้ **BANK STATEMENT** บัญชีออมทรัพย์ธรรมดาของธนาคารทั่วไป ส่วนตัวของผู้ที่ออกค่าใช้จ่าย ให้ ย้อนหลัง 3 เดือนจนถึงเดือนปัจจุบันที่ยื่นวีซ่า รบกวนทำรายการเดินบัญชี โดยการฝากหรือถอนก่อน แล้วค่อยปรับยอดเงินในบัญชีภายใน 1 เดือน ก่อนยื่นวีซ่า และต้องสะกดชื่อ – สกุล ให้ตรงตามหน้าพาสปอร์ต

3.2.3. ต้องทำหนังสือรับรองค่าใช้จ่ายที่มีการชี้แจงความสัมพันธ์อีกหนึ่งฉบับ (Sponsor Letter) พร้อมเอกสารแสดงความสัมพันธ์ เช่น สูติบัตร ทะเบียนบ้าน ทะเบียนสมรส เป็นต้น

****สถานทูตไม่รับพิจารณาบัญชีติดลบ บัญชีฝากประจำ บัญชีกระแสรายวัน**

บัญชีสหกรณ์ออมทรัพย์ พันธบัตร ตราสารหนี้ กองทุน และสลากออมสิน**

4. หลักฐานการทำงาน

4.1 **เจ้าของกิจการ** หนังสือรับรองการจดทะเบียน(DBD)ที่มีชื่อของผู้เดินทางเป็นกรรมการหรือหุ้นส่วน อายุไม่เกิน 3 เดือน หรือ สำเนาใบทะเบียนการค้า(พค.0403)

4.2 **กิจการไม่จดทะเบียน** จดหมายชี้แจงการทำงาน พร้อมเอกสารประกอบ เช่น รูปถ่ายร้าน สัญญาเช่าที่ โฉนดที่ดิน เป็นต้น

4.3 **เป็นพนักงาน** หนังสือรับรองการทำงาน จากบริษัทฯ ระบุตำแหน่ง, เงินเดือน, วันเริ่มทำงาน **(ขอเป็นภาษาอังกฤษมีอายุ 1 เดือน ชื่อ-สกุลต้องตรงตามหน้าพาสปอร์ต**

ใช้คำว่า “TO WHOM IT MAY CONCERN” แทนชื่อสถานทูตที่ยื่น

4.4 **นักเรียนหรือนักศึกษา** ใช้หนังสือรับรองการเรียนที่ออกจากสถาบันที่กำลังศึกษาอยู่

(ขอเป็นภาษาอังกฤษมีอายุ 1 เดือน ชื่อ-สกุลต้องตรงตามหน้าพาสปอร์ต)

ใช้คำว่า “TO WHOM IT MAY CONCERN” แทนชื่อสถานทูตที่ยื่น

5 เอกสารส่วนตัว

-สำเนาทะเบียนบ้าน

-สูติบัตร(กรณีเด็กอายุต่ำกว่า 20 ปี)

-ทะเบียนสมรส/ทะเบียนหย่า/มรณบัตร(ถ้ามี)

-ใบเปลี่ยนชื่อ-นามสกุล (ถ้ามีการเปลี่ยน)

6 กรณีเด็กอายุไม่ถึง 20 ปี ไม่ได้เดินทางไปต่างประเทศพร้อมบิดา มารดา

-หากเด็กเดินทางไปกับบิดา จะต้องมียินยอมจากมารดา จากอำเภอต้นสังกัด (โดยบิดาจะต้องตัดหนังสือยินยอมระบุให้บุตรเดินทางไปต่างประเทศกับมารดา)พร้อมแนบสำเนาบัตรประชาชนหรือหน้าพาสปอร์ตมารดามาด้วย

-หากเด็กเดินทางกับมารดา จะต้องมียินยอมจากบิดา จากอำเภอต้นสังกัด (โดยบิดาจะต้องตัดหนังสือยินยอมระบุให้บุตรเดินทางไปต่างประเทศกับมารดา) พร้อมแนบสำเนาบัตรประชาชนหรือหน้าพาสปอร์ตบิดามาด้วย

-หากเด็กไม่ได้เดินทางไปพร้อมทั้งบิดาและมารดา ทั้งบิดาและมารดาจะต้องตัดหนังสือระบุยินยอมให้บุตรเดินทางไปต่างประเทศกับใคร มีความสัมพันธ์เป็นอะไรกันกับเด็ก จากอำเภอต้นสังกัด พร้อมแนบสำเนาบัตรประชาชนหรือหน้าพาสปอร์ตบิดาและมารดา

-กรณีเด็กที่บิดา-มารดาหย่าร้าง จะต้องแนบสำเนาใบหย่า และมีการสลักหลังโดยมีรายละเอียดว่าฝ่ายใดเป็นผู้มีอำนาจปกครองบุตรแต่เพียงผู้เดียว

-กรณีเด็กอายุต่ำกว่า 20 ปี บิดา-มารดาลงชื่อรับรองในแบบฟอร์มสมัครวีซ่า พร้อมเดินทางมากับบุตรที่ศูนย์รับยื่นด้วย ทั้งสองท่าน (เฉพาะคิวเดียวเท่านั้น)

7 ท่านไม่จำเป็นต้องเซ็น รับรองสำเนาถูกต้อง ให้ท่านเซ็นเฉพาะ แบบฟอร์มใบคำร้องขอวีซ่าเท่านั้น

เอกสารยื่นวีซ่าอาจมีการปรับเปลี่ยนและขออัพเดทเพิ่มเติมได้ตลอดเวลา

หากทางสถานทูตแจ้งขอเพิ่มเติม

ไม่เอาอย่าทำ!! หนังสือเดินทางไม่ใช่ของเล่น!

รู้ไหม? การแสดงนิมิตการดู วาดภาพเล่น หรือมีตุ๊กตาของเล่นในหนังสือเดินทาง อาจทำให้คุณถูกปฏิเสธวีซ่าได้เช่นกัน ****

กรรมการกงสุลขอแจ้งเตือนว่า :

1. ใบหนังสือเดินทางต้องมีเพียงตราประทับของทางราชการเท่านั้น
2. การขีดเขียนหรือประทับเครื่องหมายอื่นใดในหนังสือเดินทาง ถือว่าหนังสือเดินทางชำรุด อาจถูกปฏิเสธวีซ่าประเภทต่าง ๆ หรือถูก blacklist ห้ามเข้าประเทศนั้นอีก

Call Center นสุมารทงสุ
กระทรวงการต่างประเทศ 02-572-8442

แบบฟอร์มสำหรับกรอกข้อมูลยื่นวีซ่าเชงเกนประเทศออสเตรีย

****หากท่านเคยโดนปฏิเสธการขอวีซ่ามาก่อน กรุณาแจ้งเจ้าหน้าที่ตำรวจให้ทราบตั้งแต่ที่ท่านทำการจองตั๋วเข้ามา เพื่อทำการแก้ไขในการขอวีซ่าในครั้งนี้ มิฉะนั้นหากท่านไม่แจ้งให้ทราบ อาจจะมีผลเสียต่อการขอวีซ่าของท่านในครั้งนี้****

(กรุณากรอกข้อมูลให้ครบถ้วนตามความเป็นจริง เนื่องจากจะมีผลต่อการพิจารณาวีซ่าของท่าน)

ชื่อ - นามสกุล ผู้เดินทาง [ภาษาไทย].....

1. นามสกุล [ภาษาอังกฤษ].....

2. นามสกุลตอนเกิด [ภาษาอังกฤษ].....

3. ชื่อตัว [ภาษาอังกฤษ].....

4. วัน / เดือน / ปี (ค.ศ.) เกิด.....

5. สถานที่เกิด (จังหวัด)

6. ประเทศที่เกิด.....

7. สัญชาติปัจจุบันสัญชาติโดยกำเนิด หากต่างจากปัจจุบัน.....

8. เพศ ชาย หญิง

9. สถานภาพ โสด แต่งงาน (จดทะเบียน) แต่งงาน (ไม่จดทะเบียน)

หย่า แยกกันอยู่ หม้าย

อื่นๆ (โปรดระบุ).....

10. ในกรณีเป็นผู้เยาว์ กรุณากรอก ชื่อตัว นามสกุล ที่อยู่(หากต่างจากผู้ขอ) และสัญชาติของผู้มีอำนาจปกครอง/
ดูแลผู้เยาว์

.....

.....

11. ที่อยู่ปัจจุบันของผู้ขอที่ติดต่อได้ (เช่น คอนโด ห้องเช่า หรือบ้าน)

.....

.....รหัสไปรษณีย์.....

หมายเลขโทรศัพท์มือถือ.....อีเมล.....

12. อาชีพปัจจุบัน(หากค้าขาย ให้ระบุด้วยว่าค้าขายอะไร เช่น ขายเสื้อผ้า ขายอาหาร เป็นต้น)

.....

13. ชื่อบริษัทหรือร้านค้า ที่อยู่ หมายเลขโทรศัพท์ / สำหรับนักเรียน นักศึกษา กรุณากรอกชื่อ ที่อยู่ของสถาบัน
ศึกษา

.....รหัสไปรษณีย์.....

หมายเลขโทรศัพท์ที่ทำงาน.....

14. วิซ่าเชงเกนที่เคยได้รับในระยะเวลา 5 ปีที่ผ่านมา

ไม่เคย

เคยได้ ใช้ได้ตั้งแต่วันที่.....ถึงวันที่.....

15. เคยถูกพิมพ์ลายนิ้วมือเพื่อการขอวิซ่าเชงเกนก่อนหน้านี้

ไม่เคย เคย (กรุณาระบุวันที่ หากทราบ).....

****กรณีลูกค้าเคยมีวิซ่าเชงเกน รบกวนท่านถ่ายสำเนาหน้าวิซ่าเชงเกนแนบมาด้วย****

16. ท่านเคยถูกปฏิเสธวิซ่าหรือไม่

ไม่เคย เคย (เหตุผลในการปฏิเสธ).....

17. ความรับผิดชอบค่าใช้จ่ายในการดำรงชีพระหว่างการเดินทางและพำนักอยู่ของผู้ร้องขอ

ตัวผู้ขอวิซ่าเอง

มีผู้อื่นออกให้(ญาติ/บริษัท/องค์กร)

กรุณาระบุชื่อ.....

.....

สิ่งที่ช่วยในการดำรงชีพ

เงินสด

เช็คเดินทาง

บัตรเครดิต

ค่าใช้จ่ายที่พักล่วงหน้าแล้ว

ค่าใช้จ่ายพาหนะล่วงหน้าแล้ว

อื่นๆ (โปรดระบุ)

สิ่งที่ช่วยในการดำรงชีพ

เงินสด

ที่พักที่มีผู้จัดหาให้

ค่าใช้จ่ายทั้งหมดระหว่างพำนักมีผู้ออกให้

ค่าใช้จ่ายพาหนะล่วงหน้าแล้ว

อื่นๆ (โปรดระบุ)

หมายเหตุ การอนุมัติวีซ่าเป็นดุลพินิจของทางสถานทูต ทางบริษัทไม่มีส่วนเกี่ยวข้องกับใดๆทั้งสิ้น ทั้งนี้บริษัทเป็นเพียงตัวกลางและคอยบริการอำนวยความสะดวกให้แก่ผู้เดินทางเท่านั้น



โปรดทราบ...

การพิจารณาอนุมัติวีซ่าและระยะเวลาการพิจารณานั้นอยู่กับสถานทูตฯ เท่านั้น บริษัทฯ ทำหน้าที่เป็นเพียงผู้ประสานงานในการจัดรวบรวมเอกสารและทำการนัดหมายให้เท่านั้น ไม่สามารถแทรกแซงหรือเร่งรัดกระบวนการพิจารณาวีซ่าของสถานทูตฯ ได้

หากท่านไม่ได้รับการอนุมัติวีซ่า และ มีค่าใช้จ่ายต่างๆ ที่เกิดขึ้นจริง เช่น ค่าตัวเครื่องบิน โรงแรมที่พัก ค่าเข้าชมสถานที่ ค่าวีซ่า ฯลฯ

ทางบริษัทฯ ขอสงวนสิทธิ์ในการคืนเงิน

ซึ่งทางบริษัทฯ ถือได้ว่าท่านได้รับทราบแล้วเมื่อทำการกรอกข้อมูลส่วนตัวและส่งกลับให้ทางบริษัทฯ