



TAT No. 11/09083

บริษัท แองเจลออนทัวร์ จำกัด

ANGEL ON TOUR CO.,LTD

เลขที่ 18 ซ.27(บุญศิริ2) ตำบล ปากน้ำ
อำเภอ เมืองสมุทรปราการ จังหวัด สมุทรปราการ 10270
Hotline : 086-316-7436,086-362-1960,090-946-4072

โทร 02-7560334-5

Website : www.angelontour.com

Email : info.angelontour@gmail.com

f angelontour

LINE @angelontour

WJ108 CAN4D2N

CANTON TRADE FAIR 2026



PAZHOU COMPLEX

วีรุ่นสร้างตัว ห้ามพลาด



17-20 และ 24-27
เมษายน 2569

แพ็คเกจสุดคุ้ม

14,999.-

BEST
PRICE

Last update PDF: 11-Mar-2026

หมายเหตุ: * โปรแกรมอาจมีการเปลี่ยนแปลง สถานที่ โรงแรม ข้อมูลการบิน ช่วงเดินทาง ราคา * เพื่อความถูกต้องกรุณาตรวจสอบกับพนักงานขายทุกครั้ง

ทัวร์กว้างเจา เทรดแฟร์ 4วัน2คืน

เดินทางเดือน 17-20 และ 24-27 เมษายน 2569

เดินทางโดยสายการบิน 9air.com

WJ108 CAN4D2N

CANTON TRADE FAIR 2026



PAZHOU COMPLEX

วัยรุ่นสร้างตัว ห้ามพลาด



17-20 และ 24-27

เมษายน 2569

แพ็คเกจสุดคุ้ม

14,999.-

BEST
PRICE

กำหนดการเดินทาง & อัตราค่าบริการ (WJ108-CAN4D2N)

วันเดินทาง	ราคาผู้ใหญ่/ท่าน พักห้องละ 2-3 ท่าน	ราคาเด็ก 2-11 ปี ไม่มีเตียง	พักเดี่ยว เพิ่ม
17-20 เมษายน 2569 Phase 1 : เน้นสินค้าอิเล็กทรอนิกส์, เครื่องใช้ไฟฟ้า, เครื่องจักร, ยานยนต์, วัสดุ ก่อสร้าง, และอุปกรณ์แสงสว่าง	14,999.-	14,999.-	5,900.-
24-27 เมษายน 2569 Phase 2 : เน้นสินค้าของใช้ในบ้าน, ของ ตกแต่ง, เซรามิก, ของขวัญ, เฟอร์นิเจอร์, และ ผลิตภัณฑ์ไลฟ์สไตล์	14,999.-	14,999.-	5,900.-
อัตราค่าบริการสำหรับ เด็กอายุไม่เกิน 2 ปี ณ วันเดินทางกลับ (Infant) ท่านละ 6,000 บาท ** อัตรานี้ไม่รวมค่าทิปไกด์ท้องถิ่น คนขับรถ ท่านละ 2,000 บาท/ท่าน ** (ชำระที่สนามบิน)			

วันที่	รายการท่องเที่ยวโปรแกรมทัวร์	เช้า	เที่ยง	เย็น	โรงแรม
1	กรุงเทพฯ (สุวรรณภูมิ)				
2	กรุงเทพฯ (สุวรรณภูมิ) (BKK-CAN AQ1268/02.30-06.30) สนามบินกวางเจา (ประเทศจีน) – เข้าชมงาน “CANTON TRADE FAIR 2026” เต็มวัน	☉	-	☉	HAOYIN KAILAI 4*หรือ เทียบเท่า
3	เข้าชมงาน “CANTON TRADE FAIR 2026” เต็มวัน	☉	-	☉	HAOYIN KAILAI 4*หรือ เทียบเท่า
4	เข้าชมงาน “CANTON TRADE FAIR 2026” ครึ่งวัน – City Tour - สนามบิน กวางเจา – กรุงเทพฯ (สนามบินสุวรรณภูมิ) (CAN-BKK AQ1267/23.45- 01.35+1)	☉	☉	-	
กรณีผู้โดยสาร ทำการซื้อตั๋วเครื่องบิน, รถไฟ, รถทัวร์ หรืออื่นๆ ภายในประเทศ กรุณาตรวจสอบเที่ยวบินกับเจ้าหน้าที่ฝ่ายขายทุกครั้ง เพื่อยืนยันเที่ยวบินและเวลาเดินทาง					
* รายการทัวร์ข้างต้นอาจมีการปรับเปลี่ยนเพื่อความเหมาะสม โดยคำนึงถึงผลประโยชน์ของลูกค้าเป็นสำคัญ *					

วันแรก กรุงเทพฯ (ท่าอากาศยานสุวรรณภูมิ)

23.30 น. พร้อมกัน ณ ท่าอากาศยานสุวรรณภูมิ อาคารผู้โดยสารระหว่างประเทศขาออกชั้น 4 ประตู 5 แถว G
สายการบิน 9AIR (AQ) โดยมีเจ้าหน้าที่บริษัทคอยต้อนรับและอำนวยความสะดวกด้านเอกสาร ติดแท็ก
กระเป๋าขึ้นเครื่อง

 น้ำหนักกระเป๋าสำหรับโหลดใต้ท้องเครื่องไม่เกิน 15 กก. 1 ชิ้นเท่านั้น และถือขึ้นเครื่อง (20x30x40cm)
น้ำหนักไม่เกิน 7 กก. ต่อท่าน (ตามเงื่อนไขของสายการบิน)

วันที่สอง กรุงเทพฯ – กวางเจา – CANTON TRADE FAIR 2026 เต็มวัน

02.45 น. ออกเดินทางสู่ ท่าอากาศยานนานาชาติกวางเจา โดยสายการบิน 9AIR (AQ) เที่ยวบินที่ AQ1268
(ไม่มีบริการอาหารและเครื่องดื่มบนเครื่อง)

06.35 น. ถึง ท่าอากาศยานนานาชาติกวางเจา ผ่านพิธีการตรวจคนเข้าเมืองและศุลกากร และรับสัมภาระเรียบร้อยแล้ว
(เวลาท้องถิ่นที่เมืองจีนเร็วกว่าประเทศไทย 1 ชั่วโมง)



เช้า  รับประทานอาหารเช้า ณ ภัตตาคาร (มือที่1)
นำท่านเดินทางสู่ PAZHOU COMPLEX เข้าชมงานแสดงสินค้าเจรจาธุรกิจ CANTON TRADE FAIR 2026
เต็มวัน

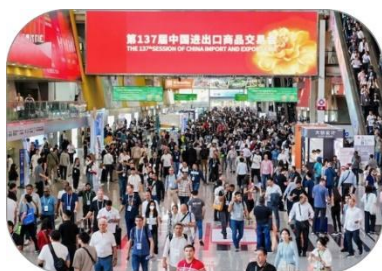

กรุ๊ปวันที่ 17-20 เมษายน 2569 เข้าชม Phase 1 : เน้นสินค้าอิเล็กทรอนิกส์, เครื่องใช้ไฟฟ้า, เครื่องจักร, ยานยนต์, วัสดุก่อสร้าง, และอุปกรณ์แสงสว่าง

กรุ๊ปวันที่ 24-27 เมษายน 2569 เข้าชม Phase 2 : เน้นสินค้าของใช้ในบ้าน, ของตกแต่ง, เซรามิก, ของขวัญ, เฟอร์นิเจอร์, และผลิตภัณฑ์ไลฟ์สไตล์

****อิสระอาหารกลางวันเพื่อให้ท่านได้มีเวลาในการเจรจาธุรกิจอย่างคุ้มค่า****

เย็น **🕒** รับประทานอาหารเย็น ณ ภัตตาคาร **(มือที่2)**

หลังอาหารนำท่านเดินทางเข้าสู่ที่พักโรงแรม **HAOYIN KAILAI** ระดับ 4*หรือเทียบเท่า ให้ทุกท่านพักผ่อน

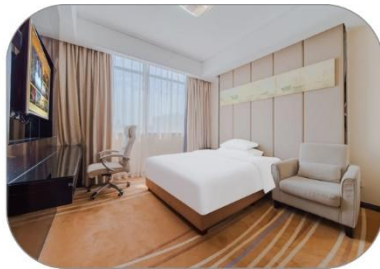
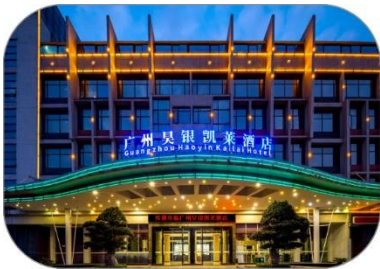

อิสระตามอัธยาศัย

วันที่สาม กวางเจา – CANTON TRADE FAIR 2026 เต็มวัน

เช้า **🕒** รับประทานอาหารเช้า ณ ภัตตาคาร **(มือที่3)**

นำท่านเดินทางสู่ PAZHOU COMPLEX เข้าชมงานแสดงสินค้าเจรจาธุรกิจ CANTON TRADE FAIR 2026 เต็มวัน

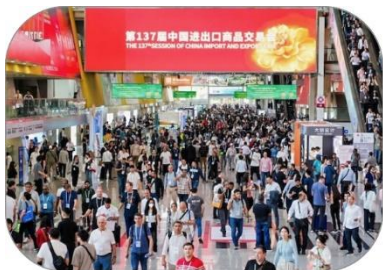

กรุ๊ปวันที่ 17-20 เมษายน 2569 เข้าชม Phase 1 : เน้นสินค้าอิเล็กทรอนิกส์, เครื่องใช้ไฟฟ้า, เครื่องจักร, ยานยนต์, วัสดุก่อสร้าง, และอุปกรณ์แสงสว่าง

กรุ๊ปวันที่ 24-27 เมษายน 2569 เข้าชม Phase 2 : เน้นสินค้าของใช้ในบ้าน, ของตกแต่ง, เซรามิก, ของขวัญ, เฟอร์นิเจอร์, และผลิตภัณฑ์ไลฟ์สไตล์

****อิสระอาหารกลางวันเพื่อให้ท่านได้มีเวลาในการเจรจาธุรกิจอย่างคุ้มค่า****

เย็น ๑๐) รับประทานอาหารเย็น ณ ภัตตาคาร (มือที่4)
หลังอาหารนำท่านเดินทางเข้าสู่ที่พักโรงแรม **HAOYIN KAILAI** ระดับ 4*หรือเทียบเท่า ให้ทุกท่าน
พักผ่อนอิสระตามอัธยาศัย

**วันที่สี่ กวางเจา – CANTON TRADE FAIR 2026 (ครึ่งวัน) – City Tour วัดต้าฝอ – กวางเจาทาวเวอร์ (ด้านนอก)
- เกาะซาเมี่ยน - ถนนคนเดินเป่ย์จิงสู๋**

เช้า ๑๐) รับประทานอาหารเช้า ณ ภัตตาคาร (มือที่5)
นำท่านเดินทางสู่ PAZHOU COMPLEX เข้าชมงานแสดงสินค้าเจรจาธุรกิจ CANTON TRADE FAIR 2026
(ครึ่งวัน)

เที่ยง ๑๐) รับประทานอาหารกลางวัน ณ ภัตตาคาร (มือที่6)
หลังอาหาร นำท่านเดินทางสู่ **วัดต้าฝอ (Dafo Temple)** หรือที่แปลตรงตัวว่า "วัดพระใหญ่" วัดเก่าแก่ที่มีประวัติ
ยาวนานกว่า 1,000 ปี (สมัยราชวงศ์ซ่ง) วัดนี้ถือเป็นศูนย์รวมจิตใจของชาวพุทธในท้องถิ่น จุดเด่นของวัดแห่ง
นี้ คือ พระพุทธรูปองค์ใหญ่ ซึ่งเป็นหนึ่งในองค์ที่สูงที่สุดในเมืองกวางเจา ตั้งตระหง่านอยู่ภายในวิหารกลาง
รายล้อมด้วยสถาปัตยกรรมจีนดั้งเดิมที่สวยงามนำท่านเดินทางสู่ **แคนตันทาวเวอร์ หรือ หอคอยกวางเจา
(Guangzhou tower) (ถ่ายภาพด้านนอก)** เป็นหอคอยที่เรียกได้ว่าสูงมากติดอันดับสองของโลก รองจาก
หอคอยโตเกียว(Tokyo tower) ในประเทศญี่ปุ่น หอคอยแห่งนี้มีความสูง 595.7 เมตรจากพื้นไปจนถึงยอดเสา
อากาศ หอคอยแห่งนี้ถูกสร้างขึ้นเสร็จสิ้นในปี 2009 เพื่อใช้ในงานกีฬาเอเชียนเกมส์เมื่อปี 2010 ปัจจุบันมีไว้ส่ง
สัญญาณสถานีโทรทัศน์ กวางเจา TV และเปิดให้ขึ้นชมทัศนียภาพมุมสูงของเมืองกวางเจา



นำท่านเดินทางสู่ **เกาะซาเมี่ยน** เกาะกลางแม่น้ำจูเจียง สถาปัตยกรรมฟีลยุโรปที่นี้อาคารส่วนใหญ่เป็น
สถาปัตยกรรมยุโรปสไตล์นีโอคลาสสิก และโคโลเนียล ในอดีตเป็นเขตการค้าและที่ตั้งของสถานกงสุลต่างชาติ

ตั้งแต่ศตวรรษที่ 19 – ต้นศตวรรษที่ 20 ปัจจุบันเป็น ย่านประวัติศาสตร์ ที่สงบ ร่มรื่นให้ท่านได้เดินเล่นชม สถาปัตยกรรมและเชคอินบรรยากาศยุโรปโบราณ

จากนั้นนำท่านเดินทางเข้าสู่ ถนนปักกิ่ง แหล่งช้อปปิ้งถนนคนเดินที่มีชื่อเสียงและเป็นที่ยอมรับมากที่สุดในกวาง เจา มีสินค้ามากมาย อาทิเช่น เสื้อผ้า รองเท้า กระเป๋า และของที่ระลึกอีกมากมาย รวมถึง ร้าน ART TOY สุด ฮอต POP MART เชิญท่านอิสระซื้อสินค้าต่างๆ ตามอัธยาศัย

อิสระอาหารเย็น เพื่อให้ท่านช้อปปิ้งได้อย่างจุใจ

18.00 น. เดินทางสู่สนามบินกวางเจา

***** กรุณาตรงต่อเวลานัดหมาย เพื่อเดินทางสู่สนามบิน*****

23.45 น. ออกเดินทางสู่กรุงเทพฯ โดยสายการบิน 9AIR (AQ) เที่ยวบินที่ AQ1267

(ไม่มีบริการอาหารและเครื่องดื่มบนเครื่อง)

01.35 น. ถึงท่าอากาศยานสุวรรณภูมิ โดยสวัสดิภาพ

หมายเหตุ: รายการทัวร์สามารถเปลี่ยนแปลงได้ตามความเหมาะสม เนื่องจากสภาวะอากาศ, การเมือง, สายการบิน การจราจรช่วงเทศกาลหรือวันหยุด เป็นต้น โดยมีต้องแจ้งให้ทราบล่วงหน้า โดยทางผู้จัดจะปรับเปลี่ยนโดย คำนี้ถึงผลประโยชน์ของท่านเป็นหลัก เพื่อให้ท่านท่องเที่ยวได้ครบถ้วนตามโปรแกรม

▶ เอกสารที่ต้องทำการเตรียมก่อนเดินทาง

1. พาสปอร์ตตัวจริง (อายุการใช้งานต้องเหลือมากกว่า 6 เดือน)

อัตราค่าบริการนี้รวม

1. ค่าตัวโดยสารเครื่องบินไป-กลับ ชั้นประหยัดพร้อมค่าภาษีสนามบินทุกแห่งตามรายการทัวร์ข้างต้น **(ตัวกรุ๊ปไม่สามารถ Upgrade ที่หนึ่งได้ และต้องเดินทางไป-กลับพร้อมตัวกรุ๊ปเท่านั้นไม่สามารถเลื่อนวันได้)**
2. ค่าที่พัก ตามที่ระบุในรายการ
3. ค่าอาหาร ค่าเข้าชม และ ค่ายานพาหนะทุกชนิด ตามที่ระบุไว้ในรายการทัวร์ข้างต้น
4. เจ้าหน้าที่บริษัท ฯ คอยอำนวยความสะดวกตลอดการเดินทาง
5. **ค่าน้ำหนักกระเป๋าสำหรับโหลดใต้ท้องเครื่องไม่เกิน 15 กก. 1 ชิ้นเท่านั้น และถือขึ้นเครื่องบินได้น้ำหนักไม่เกิน 7 กก. ต่อท่าน (ตามเงื่อนไขของสายการบิน)**
6. ค่าประกันอุบัติเหตุตามกรมธรรม์วงเงิน 1,000,000 บาท ค่ารักษาพยาบาล ตามเงื่อนไขของบริษัทฯประกันภัยที่บริษัททำไว้ ทั้งนี้ย่อมอยู่ในข้อจำกัดที่มีการตกลงไว้กับบริษัทประกันชีวิต ทุกกรณี ต้องมีใบเสร็จและเอกสาร

รับรองทางการแพทย์ จากหน่วยงานที่เกี่ยวข้อง ไม่รวมประกันสุขภาพ ท่านสามารถสั่งซื้อประกันสุขภาพเพิ่มได้จากบริษัทประกันทั่วไป

7. ค่าภาษีสนามบิน และค่าภาษีน้ำมันตามรายการทัวร์
8. ค่ารถปรับอากาศนำเที่ยวตามระบุไว้ในรายการ พร้อมคนขับรถ

อัตราค่าบริการนี้ไม่รวม

1. ค่าทำหนังสือเดินทางไทย และเอกสารต่างตัวต่างๆ
2. ค่าใช้จ่ายอื่นๆ ที่นอกเหนือจากรายการระบุ อาทิเช่น ค่าอาหาร เครื่องดื่ม ค่าช้อปปิ้ง ค่าโทรศัพท์ เป็นต้น
3. ค่าภาษีทุกรายการคิดจากยอดบริการ, ค่าภาษีเดินทาง (ถ้ามีการเรียกเก็บ)
4. ค่าภาษีน้ำมันที่สายการบินเรียกเก็บเพิ่มหลังจากทางบริษัทฯ ได้ออกตั๋วเครื่องบิน และได้ทำการขายโปรแกรมไปแล้ว
5. ค่าพนักงานยกกระเป๋าที่โรงแรม
6. ค่าทิปไกด์ท้องถิ่น คนขับรถท่านละ 2,000 บาท/ทริป/ต่อลูกค้า 1 ท่าน
7. ค่า Vat 7% และ ค่าภาษีหัก ณ ที่จ่าย 3%
8. ค่าทิปหัวหน้าทัวร์ แล้วแต่ความพึงพอใจของท่าน

เงื่อนไขการให้บริการ

- ▶ การเดินทางครั้งนี้จะต้องมีจำนวน **20 ท่านขึ้นไป** กรณีไม่ถึงจำนวนดังกล่าว
 - จะส่งจอยน์ทัวร์กับบริษัทที่มีโปรแกรมใกล้เคียงกัน
 - หรือเลื่อน หรือยกเลิกการออกเดินทาง **โดยทางบริษัทจะทำการแจ้งให้ท่านทราบล่วงหน้าก่อนการเดินทาง 15 วัน**
 - หรือขอสงวนสิทธิในการปรับราคาค่าบริการเพิ่ม (ในกรณีที่ผู้เดินทางไม่ถึง 15 ท่านและท่านยังประสงค์เดินทางต่อ) โดยทางบริษัทจะทำการแจ้งให้ท่านทราบก่อนล่วงหน้า
- ▶ ในกรณีที่ลูกค้าต้องออกตัวโดยสารภายในประเทศ กรุณาติดต่อเจ้าหน้าที่ของบริษัทฯ ก่อนทุกครั้ง มิฉะนั้นทางบริษัทจะไม่รับผิดชอบใดๆ ทั้งสิ้น
- ▶ การจองทัวร์และชำระค่าบริการ
 - กรุณาชำระค่ามัดจำ **ท่านละ 7,000 บาท**
 - ค่าทัวร์ส่วนที่เหลือชำระ 15-20 วันก่อนออกเดินทาง กรณีบริษัทฯ ต้องออกตัวหรือวีซ่าออกใกล้วันเดินทางท่านจำเป็นต้องชำระค่าทัวร์ส่วนที่เหลือตามที่บริษัทกำหนดแจ้งเท่านั้น