TAT No. 11/09083

บริษัท แองเจิลออนทัวร์ จำกัด
ANGEL ON TOUR CO.,LTD
เลขที่ 18 ซ.27(บุญศิริ2) ตำบล ปากน้ำ
อำเภอ เมืองสมุทรปราการ จังหวัด สมุทรปราการ 10270
Hotline : 086-316-7436,086-362-1960,090-946-4072

โทร 02-7560334-5
Website : www.angelontour.com
Email : info.angelontour@gmail.com
angelontour @angelontour

Last update PDF: 30-Jan-2026

หมายเหตุ: * โปรแกรมอาจมีการเปลี่ยนแปลง สถานที่ โรงแรม ข้อมูลการบิน ช่วงเดินทาง ราคา * เพื่อความถูกต้องกรุณาตรวจสอบกับพนักงานขายทุกครั้ง

- รีสอร์ท 4 ดาว กำลังจะเปิดใหม่ 2 July 2025
- เดินทางโดย Speed Boat เพียง 5 นาที
- Location: Male Atoll

- ประกันอุบัติเหตุวงเงิน 1,000,000 บาท ค่ารักษาพยาบาลเนื่องจากอุบัติเหตุ 500,000 บาท
- ไม่ต้องแสดงผลตรวจ RT-PCR และไม่ต้องแสดงผลการรับวัคซีน (ยังไม่เคยฉีดวัคซีนก็เข้ามัลดีฟส์ได้)

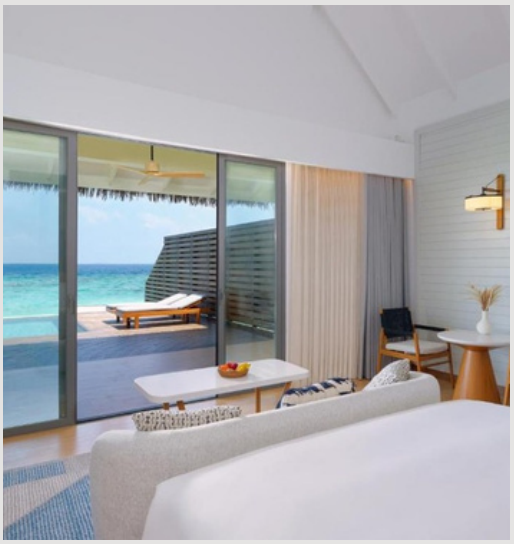

dusitD2

FEYDHOO · MALDIVES

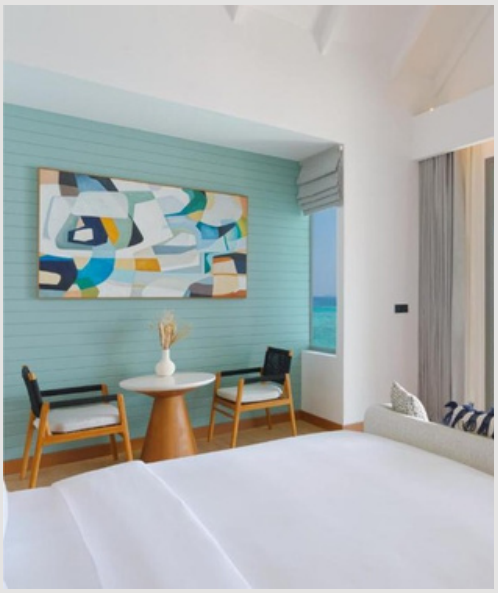

ดื่มด่ำความหรูหราท่ามกลางธรรมชาติที่ "dusitD2 Feydhoo Maldives" ณ ใจกลางมหาสมุทรอินเดีย ที่ซึ่งน้ำทะเลเป็นสีฟ้าครามและหาดทรายขาวละเอียดทอดยาวสุดลูกหูลูกตา dusitD2 Feydhoo Maldives ได้ถือกำเนิดขึ้นเพื่อเป็นดินแดนแห่งการพักผ่อนที่ผสมผสานความหรูหราเข้ากับเสน่ห์ของมัลดีฟส์อย่างลงตัว

dusitD2 Feydhoo Maldives คุณจะได้พบกับรีสอร์ตบนเกาะส่วนตัวที่ให้ความรู้สึกเงียบสงบและเป็นส่วนตัว ที่นี่มีที่พักให้เลือกมากมาย ตั้งแต่ Beach Villas ที่ตั้งอยู่ริมชายหาดให้คุณสัมผัสสายลมทะเลจากระเบียงส่วนตัว ไปจนถึง Overwater Villas ที่ตั้งอยู่เหนือน้ำใสแจ๋ว ให้คุณได้ตื่นขึ้นมาพร้อมกับวิวทะเลแบบพาโนรามา ห้องพักทุกห้องได้รับการออกแบบอย่างประณีต ด้วยโทนสีอบอุ่นที่ให้ความรู้สึกผ่อนคลาย พร้อมสิ่งอำนวยความสะดวกครบครัน ที่นี่คือจุดหมายปลายทางที่ไม่ใช่แค่ "การเข้าพัก" แต่คือการ "ใช้ชีวิต" ท่ามกลางสวรรค์ของมหาสมุทรอินเดีย ไม่ว่าคุณจะเป็นคู่รักที่ต้องการดื่มด่ำความโรแมนติก ครอบครัวที่ต้องการสร้างความทรงจำสุดพิเศษ หรือกลุ่มเพื่อนที่ต้องการผจญภัยในดินแดนแห่งความฝัน dusitD2 Feydhoo Maldives พร้อมมอบประสบการณ์ที่คุณจะไม่มีวันลืม

HIGHLIGHTS

SPEED BOAT
7 นาที

หาดส่วนตัว

ALL INCLUSIVE MEAL

SPORT & LEISURE

Spa Wellness

เด็กสามารถเข้าพัก
ห้องได้

ฮันนีมูน และ ครอบครัว

SPECIAL PROMOTION

TRAVELING PERIOD: 16 JAN - 22 MAR 2026

แพคเกจ ALL INCLUSIVE PLAN + TRANSFER BY SPEEDBOAT

ฟรี! เด็กอายุ 2-11.99 ปี เข้าพักและรับประทานอาหารฟรีเมื่อพักกับผู้ใหญ่ 2 ท่าน (เด็กรับประทานอาหารเมนูเด็กในห้องอาหารพิเศษ)

ชำระเพียงภาษีมัลดีฟส์

ราคาพิเศษนี้จองภายใน 31 มี.ค. 2569 หากจองแล้วมีโปรราคาพิเศษกว่านี้ออกมา จะไม่สามารถ rebook ได้

Room type (Twin sharing) ราคาต่อท่าน เข้าพัก 2 ท่านต่อห้อง	Special Price 2 Nights	Special Price 3 Nights	Special Price 4 Nights
Beach Villa	33,300	49,700	66,100
Waterfront Pool Villa (Semi Water Pool Villa)	37,200	55,600	73,900
Overwater Pool Villa	41,100	61,400	81,700
2 Bedroom Family Suite with Private Pool (Waterfront)	44,900	67,300	89,500
EXTRA PERSON SUPPLEMENT (พักกับผู้ใหญ่ 2 ท่าน)			
Extra Adult : 18 years and above	23,900	35,700	47,500
Extra Teen: 16 – 17.99 years	18,100	26,900	35,700
Extra Teen: 12 – 15.99 years	12,300	18,100	24,000
Kid : 2 – 11.99 years	900	1,300	1,700
Infant : 0 – 1.99 years	ไม่มีค่าใช้จ่าย		

TRAVELING PERIOD: 23 MAR - 30 SEP 2026

แพคเกจ ALL INCLUSIVE PLAN + TRANSFER BY SPEEDBOAT

ฟรี! เด็กอายุ 2-11.99 ปี เข้าพักและรับประทานอาหารฟรีเมื่อพักกับผู้ใหญ่ 2 ท่าน (เด็กรับประทานอาหารเมนูเด็กในห้องอาหารพิเศษ)

****ชำระเพียงภาษีมัลดีฟส์****

ราคาพิเศษนี้จองภายใน 31 มี.ค. 2569 หากจองแล้วมีโปรราคาพิเศษกว่านี้ออกมา จะไม่สามารถ rebook ได้

Room type (Twin sharing) ราคาต่อท่าน เข้าพัก 2 ท่านต่อห้อง	Special Price 2 Nights	Special Price 3 Nights	Special Price 4 Nights
Beach Villa	28,400	42,300	56,200
Waterfront Pool Villa (Semi Water Pool Villa)	31,700	47,300	62,900
Overwater Pool Villa	35,100	52,300	69,500
2 Bedroom Family Suite with Private Pool (Waterfront)	38,400	57,300	76,200
EXTRA PERSON SUPPLEMENT (พักกับผู้ใหญ่ 2 ท่าน)			
Extra Adult : 18 years and above	23,900	35,700	47,500
Extra Teen: 16 – 17.99 years	18,100	26,900	35,700
Extra Teen: 12 – 15.99 years	12,300	18,100	24,000
Kid : 2 – 11.99 years	900	1,300	1,700
Infant : 0 – 1.99 years	ไม่มีค่าใช้จ่าย		

✦ROOM OCCUPANCY:

ROOM TYPE	Standard	Maximum Occupancy
Beach Villa - 1 King	2A	2A+2C or 3A
Beach Villa - 2 Singles	2A	2A+1C or 3A
Waterfront Pool Villa - 1 King	2A	2A+1C or 3A
Beach Pool Villa - 1 King & Kids Room	2A	2A+2C or 3A
Overwater Pool Villa - 1 King	2A	2A+1C or 3A
Two Bedroom Garden Residence with Private Pool	4A	4A+2C or 6A
Two Bedroom Family Suite with Private Pool	4A	6A+2C or 8A
Two Bedroom Party Suite with Private Pool	4A	4A+2C or 6A

✦เงื่อนไขที่พัก/ CONDITIONS:

- ช่วงปกติ เข้าพักอย่างน้อย 2 คืน / Minimum Stay 2 nights
- ราคานี้ เป็นราคาต่อท่าน เดินทางเข้าพัก 2 ท่าน ต่อห้อง / Price per person base on twin sharing basic.
- ราคาข้างต้นเป็นราคา ณ ปัจจุบัน หากมีโปรโมชั่นใหม่ไม่สามารถ re-book ได้
- ราคาข้างต้นเป็นราคาตามอัตราแลกเปลี่ยน ณ ปัจจุบัน หากมีการเปลี่ยนแปลงของอัตราแลกเปลี่ยนในอัตราที่สูง ณ ช่วงเวลาที่ทำการจอง บริษัทฯขอสงวนสิทธิ์ในการเปลี่ยนแปลงราคา
- ราคาข้างต้นคำนวณจากอัตราภาษีของประเทศมัลดีฟส์ ณ อัตราปัจจุบัน (GST และภาษีอื่นๆ) หากมีการเปลี่ยนแปลงอัตราภาษีต่างๆ ของประเทศมัลดีฟส์ ณ ช่วงเวลาที่ทำการจอง บริษัทฯขอสงวนสิทธิ์ในการเปลี่ยนแปลงราคา

✦ ค่าบริการไม่รวม

- ค่าตั๋วเครื่องบินไป-กลับ (กรุงเทพ-มัลดีฟส์-กรุงเทพ)
- ดำน้ำลึก, การรับประทานอาหาร หรือกิจกรรมสันทนาการใดๆ และค่าใช้จ่ายอื่นๆนอกเหนือจาก รายการ All Inclusive Package
- การรับประทานอาหารภายในวิลล่า
- ค่าใช้จ่ายส่วนตัวอื่นๆ /ค่าภาษีมูลค่าเพิ่ม 7% และภาษีหัก ณ ที่จ่าย 3% (ในกรณีที่ต้องการใบกำกับภาษี)

****โปรโมชั่นนี้ เมื่อทำการจองแล้วไม่สามารถ Rebook ได้ หากมีโปรโมชั่นใหม่ที่ถูกกว่าในภายหลัง****

ค่าบริการรวม

- ห้องพัก DusitD2 Maldives ตามที่ท่านเลือก
- เรือ Speed Boat รับส่ง ไป-กลับ ท่าอากาศยานมาเล่ - dusitD2Maldives
- All Inclusive Package อาหารทุกมื้อ เช้า กลางวัน เย็น และเครื่องดื่มเสิร์ฟไม่อั้น ไวน์ cocktail mocktail เบียร์ Sparkling น้ำผลไม้ น้ำอัดลม
- เลือกรับประทานอาหารได้ 4 ห้องอาหาร
- Afternoon tea และของว่าง
- Mini Bar
- อุปกรณ์หน้าการดำน้ำตื้น
- กิจกรรมทางน้ำที่ไม่ใช้เครื่องยนต์ เช่น เรือถีบ เรือแคนู
- Sport Complex, Swimming Pool, Fitness
- Kids Club & Teens Club
- Daily Entertainment
- Daily 20 USD credit ต่อท่านต่อวัน (สามารถใช้เป็นส่วนลดสำหรับสปา กีฬาทางน้ำ ดำน้ำ และกิจกรรมอื่นๆ หรือสะสมไว้ใช้กับค่าใช้จ่ายในรีสอร์ทได้)
- บริการสำรองที่นั่งห้องอาหารล่วงหน้า
- ภาษี และ Service Charge ประเทศมัลดีฟส์อัตราปัจจุบัน
- การต้อนรับและอำนวยความสะดวกที่สนามบิน มาเล่
- ประกันภัยเดินทาง (เงื่อนไขตามกรมธรรม์)

DETAIL ALL INCLUSIVE

Arrival and Departure Experience

- Complimentary airport transfer by speed boat on arrival and departure. dusitD2 Feydhoo Maldives is a short 07-minute speed boat ride from Velana International Airport

ALL-INCLUSIVE DINE AROUND INCLUDES:

Baraveli (ALL DAY DINING)

- Breakfast Buffet-Indulge in a dally champagne breakfast featuring fresh fruits, juices, cereals, yogurts, and a variety of Maldivian, regional, Japanese, Chinese, and international favorites-crafted to delight every palate and kickstart your day perfectly.

- Themed dinners-Savor seven themed dinners, from BBQ delights and Arabian nights to Peruvian cuisine and the Ultimate Maldivian Night. Enjoy exquisite desserts and expert pairings for a dining journey to remember.

Highlights: Individual dedicated live stations, live cooking, freshest, seasonal produce, rich variety of international and Asian cultural cuisines, highlighting the unique food culture of the Maldives, standout desserts

Details

- Open for breakfast 07:00 - 11:00 hours/ Dinner: 18:00 - 22:00 hours
- Dress code : Smart Casual

SOI (SPECIALITY THAI RESTAURANT)

Bangkok's Street Food Vibes, Maldives Style!

- Step into Soi and let the vibrant energy of Bangkok's street food scene transport you to culinary paradise. Savor authentic Thal flavors with a modern twist think aromatic curries, sizzling stir-fries, wok-fried delights, and slurp-worthy noodles.

Pair it all with signature cocktails, Thal craft brews, or refreshing drinks to complete the bold flavor flesta.

With a lively, communal vibe perfect for sharing moments with loved ones, Sol is where Thailand's rich culinary heritage meets unforgettable island memories..

Highlights: : Authentic Thal street food with bold flavors, communal dining, signature cocktalls, irresistible desserts, perfect for unforgettable gatherings.

Details

- Opening hours : Lunch: 12:00-3:00 PM
  Dinner: 7:00 PM 10:00 PM
- Location : Beach
- Dress code : Smart Casual

MIDI (MEDITERRANEAN RESTAURANT, BEACH CLUB and ROOFTOP BAR)

Mediterranean Magic by Day & Night!

- Discover MIDI, the chic beach club at dusitD2 Feydhoo Maldives, where days bring fresh pizzas, pastas, vibrant salads, and cocktails by the infinity pool, and nights dazzle with flame-grilled seafood, fine wines, and sunset views.

Sundowner Experience: Savor aperitivo cocktails, Mediterranean bites, and seafood delights with DJ beats, sea breezes, and the thrill of champagne sabering for unforgettable seaside celebrations.

Highlights: : Transformation from a vibrant daytime beach club to an elegant evening dining destination, rooftop bar, iconic pizzas from the oven, chic setting with breathtaking lagoon and infinity pool views, flame-grilled meats, homemade pasta, signature dishes crafted from the freshest Ingredients, rooftop dining under the moonlight, entertainment.

Details

- Opening hours : 10:00 - 00:00 midnight
  Bar: 10:00 - 00:00 midnight
  Snack: 11:00 - 17:00
  Dinner: 19:00 - 22:00
  Pool: 08:00 - 18:00
- Location : Beach and Rooftop
- Dress code : Casual

Cocoon (DAY-TO-NIGHT CAFÉ AND BAR)

The Cocoon: Your All-Day Hangout Spot!

- **Day:** Cozy up in a chic setting with specialty coffees, artisan teas, refreshing juices, and delicious small plates-classic recipes with a modern twist, perfect for relaxing and recharging,

- **Evening:** Watch The Cocoon transform into a lively social hub! Sip on expertly crafted cocktails, enjoy global small bites, and groove to live entertainment

- **All-Day Indulgence:** From morning brews to sunset martinis, enjoy signature cocktails, an incredible wine selection (20% Old World, 80% New World), premium spirits, and a curated menu of tobaccos and shishas.

Highlights: : Cozy atmosphere, specialty coffees, high-tea, artisan teas, small dishes, signature cocktails, global small bites, daily live entertainment, sunset cocktails, shisha.

Details

- Opening hours : High-tea: 3:30 PM - 5:00 PM
  Lunch & Dinner: 10:00 AM-1:00 AM
  Last food order at 10:00 PM
- Location : Beach
- Dress code : Casual

BŌ (OVERWATER ASIAN CHEF RESTAURANT)

Indulge in the ultimate island dining experience with oceanfront sunset views.

Suspended above crystal-clear waters, this intimate spot takes Asian cuisine to new heights with a bespoke menu crafted by master chefs.

Savor vibrant flavors and stunning presentations inspired by Asia's culinary traditions, featuring fresh, local ingredients and seasonal surprises. For an interactive twist, the chef's table invites you to get up close to the magic-watch the chefs in action and enjoy a front-row seat to culinary artistry.

**Applicable once every 4 nights

Highlights: : : Perfect blend of family dining options and a chef's table experience, oceanfront views, rich Asian selections with a special emphasis on Japanese cuisine,

Details

- Opening hours : Dinner: 7:00 PM–10:00 PM (Closed Tuesdays)
- Location : Overwater
- Dress code : Smart Casual/Casual

BEVERAGES

A curated selection of house champagne, sparkling wine, red and white wines (featuring 100 labels across the resort), beers, premium spirits, handcrafted cocktails (100 unique options throughout the resort), mocktails, spirits and a variety of non-alcoholic beverages—available during meals and at all bars daily from 10:00 AM to 1:00 AM.

Wines Mentioned AI (featuring 100 labels across the resort)

- Champagnes
- Sparkling Wines
- Red Wine
- White Wine
- Rose Wine
- Dessert Wine

Soft Drinks & Juices

- Soft Drink
- Juices
- Milkshakes
- Smoothies
- Tea & Coffee

House Spirit Mentioned AI

- Tequila
- Vodka
- Whiskey
- Cognac
- Gin
- Rum

Cocktails Mentioned AI (featuring 100 Cocktails across the resort)

- Cocktails
- Mocktails

Beers All Available in Menu

- Bottle Beers
- Draught Beers

Mini Bar - replenished daily

- All Marked AI

BEVERAGE SERVICES

- Beachside cooling boxes stocked with assorted chilled alcoholic & non-alcoholic beverages (upon request)
- A selection of minibar beverages (refilled daily upon consumption)

NOTE:
- All items marked as AI is part of All Inclusive package and SUP items mentioned on the menu will be charged separately
- Our wine selections are 20% Old World and 80% New World

RECREATION ACTIVITIES

WATER SPORTS

- Complimentary use of snorkeling equipment and access to all non-motorized water sports.

KIDS CLUB AND TEENS CLUB

- Kids aged 2-12 Stay, Play & Eat Free for up to two children.
- Roundtrip speedboat transfers included for a seamless getaway.
- Kids' menus and baby food available on request for little ones' delight!
- **Complimentary access to kids club** - A kids' paradise with indoor and outdoor playground, trampolines, out door activity area and creative play zones. Parents can relax on the deck while kids enjoy shaded, all-day fun
- **Complimentary access to teens club** - Designed for fun and creativity, this space offers a game room with mind games, table games like pool, a video gaming zone and a music area featuring a portable DJ booth. Outdoors, teens can relax with lounge chairs, hammocks, and hanging chairs.

SPORTS COMPLEX

We've got a lineup of complimentary activities perfect for you, your crew, and the whole fam:

- Tennis Court
- Paddle Tennis
- Gym
- Beach Volleyball
- Football pitch
- Indoor Games
- 24 hour fully equipped fitness center

ENTERTAINMENT

- **Daily Entertainment:** Groove to live bands and DJ sets, offering a vibrant mix of music, energy, and relaxation at Cocoon. Embrace the lively atmosphere while DJ beats set the mood at Midi Rooftop bar.
- From rooftop rhythms to dynamic performances, there's always something exciting to keep the party going.

OTHERS

- Your daily US$20 credit can be used to offset all your chargeable activities from spa, wellness programs, watersports, diving etc... You may use it daily or accumulate towards your resort incidental spend.

Terms and Conditions:

- Beverages under the all-inclusive plan are for individual consumption and served by the glass.
- All plans begin at check-in (2:00 PM) and end at check-out (12:00 PM).
- Dining benefits cannot be transferred or substituted, and no refunds apply for unused benefits.
- Children under 2 years old can order from the in-villa dining menu. Children under 12 years old can dine for free when accompanied by their parents, both at the restaurants and through in-villa dining.

CHECK IN / CHECK OUT:

- **Check in: 14.00 hrs.** (เช็คอินช่วงเช้าได้ ในกรณีมีห้องพักว่าง) / Early check-in: possible when room is available.
- **Check out: 12.00 hrs.**
- หากต้องการใช้ห้องพักต่อ ระหว่างเวลา 12.00น. ถึง18.00น. คิดค่าบริการ 50%ของราคาห้องพัก / Day Use: 12.00 -18.00, room charge 50%.
- หากใช้ห้องพักเกิน 18.00 น. คิดค่าบริการ100% ของราคาห้องพัก / Day use: over 18.00, room charge 100%.

เงื่อนไขการจอง

- ชำระมัดจำ 5,000 บาท ภายใน 24 ชั่วโมง หลังจากยืนยันการจอง และชำระส่วนที่เหลืออย่างน้อย 45 วันก่อนเดินทาง
- กรณีทำการจองน้อยกว่า 45 วันก่อนเดินทางชำระเต็มจำนวน
- ชำระด้วยบัตรเครดิต มีค่าธรรมเนียม 3 %

เงื่อนไขการยกเลิกการจอง

- เมื่อมีการชำระเงินมัดจำ ถือว่าลูกค้าได้ยืนยันการจองและยอมรับเงื่อนไขต่างๆ ที่เกี่ยวข้องเรียบร้อยแล้ว โปรดทราบว่า เงินมัดจำไม่สามารถขอยกเลิก หรือขอคืนเงินได้ในทุกกรณี
- ยกเลิกก่อนเดินทาง 45 วัน หักค่าใช้จ่าย 50 % ของราคาแพคเก็จ
- ยกเลิกก่อนเดินทาง 44 - 31 วัน หักค่าใช้จ่าย 75 % ของราคาแพคเก็จ
- ยกเลิกน้อยกว่า 30 วัน ก่อนเดินทาง บริษัทขอสงวนสิทธิ์ ไม่คืนเงิน ไม่ว่าบางส่วนหรือทั้งหมด
- การเปลี่ยนแปลง เช่น เลื่อนวันเดินทาง เปลี่ยนชื่อผู้เข้าพัก จะพิจารณาเป็นกรณีตามเงื่อนไขของรีสอร์ท
- กรณีมีโปรโมชั่นใหม่ ไม่สามารถยกเลิกเพื่อ re-book ได้
- การยกเลิกกะทันหันหรือยกเลิกช่วงเทศกาล,วันหยุดยาว,พักไม่ครบตามที่จอง ทางบริษัทขอสงวนสิทธิ์ไม่คืนเงินทุกกรณี

<u>หมายเหตุ</u>

- ราคานี้ใช้สำหรับผู้เดินทางพร้อมกันอย่างน้อย 2 ท่านขึ้นไปถือสัญชาติไทยและมีวัตถุประสงค์ เพื่อการท่องเที่ยว เท่านั้น
- อัตราค่าบริการคิดคำนวณจากอัตราแลกเปลี่ยน ณ ปัจจุบัน บริษัทฯ ขอสงวนสิทธิ์ในการปรับเปลี่ยนราคาค่าบริการในกรณีที่มีการขึ้นราคาค่าตั๋วเครื่องบิน ภาษีเดินทาง ค่าประกันภัย ค่าธรรมเนียมน้ำมัน หรือมีการประกาศลดค่าเงินบาท หรือ อัตราแลกเปลี่ยนได้ปรับขึ้นในช่วงใกล้วันที่คณะจะเดินทาง
- หากท่านถูกเจ้าหน้าที่ตรวจคนเข้าเมืองของประเทศนั้นๆ ปฏิเสธการเข้า-ออกเมือง ด้วยเหตุผลใดๆก็ตามถือเป็นเหตุผล ซึ่งอยู่นอกเหนืออำนาจและความรับผิดชอบของบริษัทฯ ทางบริษัทฯ ขอสงวนสิทธิ์ที่จะไม่คืนเงินไม่ว่าบางส่วนหรือทั้งหมด
- บริษัทฯ ขอสงวนสิทธิ์ที่จะไม่รับผิดชอบต่อค่าใช้จ่ายใดๆ ในกรณีที่เกิดเหตุสุดวิสัย เช่น การ ยกเลิก หรือล่าช้าของสาย การบิน เรือ รถไฟ อุบัติเหตุ ภัยธรรมชาติ การนัดหยุดงานการจลาจล หรือสิ่งของสูญหายตามสถานที่ต่างๆซึ่งเป็นเรื่องที่เหนืออำนาจควบคุมของบริษัทฯ
- ในระหว่างการท่องเที่ยวนี้ หากท่านไม่ใช้บริการใดๆ ไม่ว่าทั้งหมดหรือบางส่วน ถือว่าท่านสละสิทธิ์ ไม่สามารถเรียกร้องขอคืนค่าบริการได้
- บริษัทฯ ขอสงวนสิทธ์ที่จะเปลี่ยนแปลงรายการทัวร์ตามความเหมาะสม และสถานการณ์ต่างๆ ทั้งนี้ทางบริษัทฯจะยึดถือ และคำนึงถึงความปลอดภัย รวมถึงประโยชน์สูงสุดของลูกค้าส่วนมาก เป็นสำคัญ
- กรณีเดินทางด้วย Seaplane บริษัทฯขอสงวนสิทธิ์หากมีความล่าช้า การยกเลิกเที่ยวบิน เนื่องจากอยู่เหนือการควบคุมของบริษัทฯ อย่างไรก็ตาม บริษัทฯจะพยายามประสานงานเพื่อ อำนวยความสะดวกให้กับลูกค้าอย่างเต็มความสามารถ