



TAT No. 11/09083

บริษัท แองเจิลออนทัวร์ จำกัด

ANGEL ON TOUR CO.,LTD

เลขที่ 18 ซ.27(บุญศิริ2) ตำบล ปากน้ำ  
อำเภอ เมืองสมุทรปราการ จังหวัด สมุทรปราการ 10270  
Hotline : 086-316-7436,086-362-1960,090-946-4072

โทร 02-7560334-5

Website : www.angelontour.com

Email : info.angelontour@gmail.com

angelontour

@angelontour

PV- RC 04

# Fukuoka & Nagasaki

07-12 Jun 2026 and 06-11 September 2026

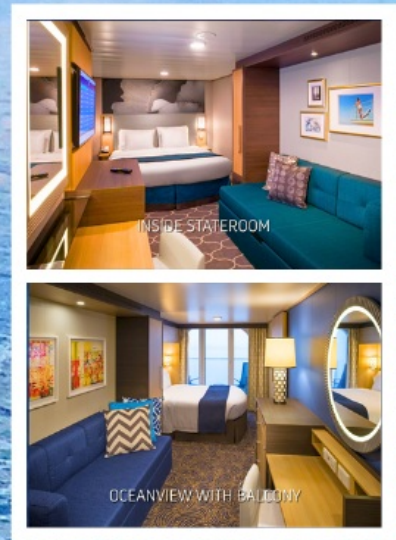

6 days 5 nights

SPECTRUM OF THE SEAS

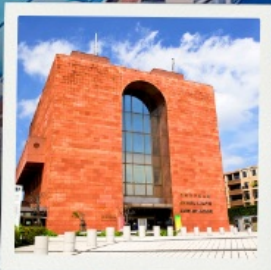

Nagasaki Atomic Bomb Museum



Mt. Inasa



Hamanomachi Arcade

เริ่มต้น 28,576.-



นอนหลับเรือสำราญ อาหารทุกมื้อบนเรือ ไม่รวมค่าเครื่องดื่ม ไม่รวมทิปพนักงาน

Last update PDF: 12-Nov-2025

หมายเหตุ: \* โปรแกรมอาจมีการเปลี่ยนแปลง สถานที่ โรงแรม ข้อมูลการบิน ช่วงเดินทาง ราคา \* เพื่อความถูกต้องกรุณาตรวจสอบกับพนักงานขายทุกครั้ง

# FUKUOKA & NAGASAKI 6D5N

แพ็คเกจเดินทางด้วยตัวเอง ไม่มีเจ้าหน้าที่อำนวยความสะดวก มีความยืดหยุ่นเหมาะสำหรับท่านที่ต้องการเที่ยวเอง

PV- RC 04



## Fukuoka & Nagasaki

07-12 Jun 2026 and 06-11 September 2026



6 days 5 nights

SPECTRUM OF THE SEAS



Nagasaki Atomic Bomb Museum



Mt. Inasa



Hamanomachi Arcade

เริ่มต้น 28,576.-



นอนหรือนเรือสำราญ อาหารทุกมื้อบนเรือ ไม่รวมตั๋วเครื่องบิน ไม่รวมเที่ยวชมฝั่ง

รูปใช้เพื่อการโฆษณาเท่านั้น

วันที่	โปรแกรมท่องเที่ยว	เช้า	กลางวัน	เย็น	โรงแรม
1	เซี่ยงไฮ้ ประเทศจีน			✓	พักบนเรือ
2	ล่องเรือกลางทะเล สนุกกับกิจกรรมบนเรือ	✓	✓	✓	พักบนเรือ
3	ฟุกุโอกะ, ประเทศญี่ปุ่น	✓	✓	✓	พักบนเรือ
4	นางาซากิ, ประเทศญี่ปุ่น	✓	✓	✓	พักบนเรือ
5	ล่องเรือกลางทะเล สนุกกับกิจกรรมบนเรือ	✓	✓	✓	พักบนเรือ
6	เซี่ยงไฮ้ ประเทศจีน	✓			



เพื่อประโยชน์ของผู้เดินทาง โปรดศึกษาเงื่อนไขการจองตั๋วและการยกเลิกตั๋ว ที่ระบุในรายการทั้งหมด หลังจากท่านทำการจองตั๋วแล้ว ทางบริษัทฯ จะถือว่าท่านเข้าใจ และพร้อมปฏิบัติตามเงื่อนไขดังกล่าว

รูปใช้เพื่อการโฆษณาเท่านั้น

## Royal Caribbean – Spectrum of The Seas

Spectrum of The Seas เรือสำราญในตระกูล Quantum Ultra-Class ของสายเรือ Royal Caribbean International โดยมีการเปิดตัวในช่วงปี ค.ศ. 2019 เรือลำนี้ มีขนาด 169,379 ตัน และสามารถรองรับผู้โดยสารได้สูงสุด 5,622 ท่าน เป็นเรือที่เหมาะสมสำหรับนักท่องเที่ยวที่เดินทางไปพักผ่อนกันทั้งครอบครัว เพราะภายในเรือได้รวบรวม **กิจกรรม** สนุกๆ และความบันเทิงไว้มากมาย อาทิเช่น

1. **Flowrider** กระดานโต้คลื่นบนเรือที่สนุกตื่นเต้นบนเรือสำราญ
2. **Sky Pad** เป็นเครื่องเล่นแทรมโพลีนเสมือนจริงที่มาพร้อมกับแว่น VR สามมิติ เพิ่มอารมณ์ที่น่าตื่นเต้นเอาใจเด็กๆ
3. **Bionic Bar** หุ่นยนต์บาร์เทนเดอร์ที่คอยชงเครื่องดื่มให้เราได้ดื่มกันทั้งวันทั้งคืน เป็นเทคโนโลยีสุดล้ำบนเรือสำราญ
4. **The North Star** เป็นกระเช้าลอยฟ้าชมวิวดูได้ 360 องศา ความสูงราวๆ 300 ฟุต หรือ 91 เมตรเหนือระดับน้ำทะเล
5. **Ripcord by iFly** เครื่องเล่นดึงผศูรจำลองเอาไว้ให้มันส์กันแบบสุดเหวี่ยง
6. **Royal Esplanade** ถนนสายช้อปปิ้งที่มีถึงสองชั้น มีสินค้าปลอดภาษีและสินค้าแบรนด์เนมที่มีให้เลือกหลากหลาย นอกจากนี้ยังมีร้านอาหารกว่า 18 ร้าน ภายในมีทั้งห้องอาหารหลักและห้องอาหารพิเศษ รวมถึงห้อง **Two70°(Two Seventy)** อันหรูหรา ผนังเป็นกระจกใสสูงโปร่ง ตั้งแต่พื้นจรดเพดาน ภายในโซนนี้เต็มไปด้วย บาร์ เลาจน์ และคาเฟ่
7. **ปืนน้ำผา , Bumber Car**
8. **Seaplex** ห้องเกมส์สุดมันส์ รวบรวมตู้เกมส์ไว้มากมาย รวมถึงมี สนามบาส ปิงปอง และรถบีม ให้ได้เล่นและยืดเส้นยืดสาย
9. **4 สระน้ำ** ทั้งในร่ม และสระกลางแจ้ง สระน้ำสำหรับเด็ก
10. **การแสดงต่างๆ** อาทิเช่น โชว์กายกรรมสุดตื่นเต้นและหวาดเสียว รวมถึงมีละครเวทีให้ได้ชมกันอย่างมีความสุข
11. **ร้านค้าปลอดภาษี**
12. **คาสิโน** จะเปิดตอนเรืออยู่ในโซนน่านน้ำสากล



## ประเภทห้องพัก



Inside

### INTERIOR

- เตียงคู่ หรือ เตียงเดี่ยวขนาด King Bed
- ทีวี โทรศัพท์ และตู้เซฟ
- ห้องน้ำส่วนตัวระดับฝักบัว พร้อมบริเวณโซน แต่งตัวและไดร์เป่าผม
- บริการทำความสะอาดและเตรียมที่นอนทุกวัน
- บริการ Room Service



Ocean View

### OCEAN VIEW

- ห้องหน้าต่างวิวทะเล พร้อมบริเวณนั่งพักผ่อน
- เตียงคู่ หรือ เตียงเดี่ยวขนาด King Bed
- ทีวี โทรศัพท์ และตู้เซฟ
- ห้องน้ำส่วนตัวระดับฝักบัว พร้อมบริเวณโซน แต่งตัวและไดร์เป่าผม
- บริการทำความสะอาดและเตรียมที่นอนทุกวัน
- บริการ Room Service



Balcony

### BALCONY

- ระเบียงส่วนตัว
- บริเวณนั่งพักผ่อน พร้อมเตียงโซฟา
- เตียงคู่ หรือ เตียงเดี่ยวขนาด King Bed
- ทีวี โทรศัพท์ และตู้เซฟ
- ห้องน้ำส่วนตัวระดับฝักบัว พร้อมบริเวณโซน แต่งตัวและไดร์เป่าผม
- บริการทำความสะอาดและเตรียมที่นอนทุกวัน
- บริการ Room Service



Suites

### SUITES

- โถงนั่งเล่น พร้อมเตียงโซฟา
- เครื่องใช้ในห้องแบบ Luxury
- อ่างอาบน้ำ
- สิทธิใช้ห้องอาหารสำหรับ Suites
- บริการ Concierge Service
- Royal Suites Class Amenities
- บริการเช็คอินช่องทางพิเศษ

# อาหาร คาเฟ่ และ บาร์

## ALL SPECIALTY & BARS



IZUMI



SPLASHAWAY CAFE



LA PATISSERIE



SUNSHINE BAR



SCHOONER BAR



BIONIC BAR

## ALL DINING



Main Dining Room  
MAIN DINING ROOM



Windjammer Marketplace  
WINDJAMMER



Noodle Bar  
NOODLE BAR



SORRENTO'S PIZZA



The Café @ 270  
CAFE 270



Dog House  
DOG HOUSE

## รายละเอียดโปรแกรม

### วันที่ 1 เช็คอินเมืองเปาซาน เชียงไฮ้

**16.30 น.** เรือพร้อมออกเดินทาง เวลา 16.30 น. แนะนำควรมาถึงท่าเรือ 3 ชั่วโมงล่วงหน้าเพื่อทำการเช็คอินขึ้นเรือ หลังเช็คอินขึ้นเรือเรียบร้อยแล้วท่านสามารถเพลิดเพลินในการเดินสำรวจห้องพัก ชมเรือและบริการต่างๆของเรือได้เลย

👉 **พักค้างคืนบนเรือ**

### วันที่ 2 ล่องเรือน่าน้ำสากล ตลอดทั้งวัน

**เช้า** รับประทานอาหารเช้า ณ ห้องอาหารภายในเรือสำราญ จากนั้นพักผ่อนอิสระตามอัธยาศัย  
**เที่ยง** รับประทานอาหารกลางวันบนเรือสำราญ ท่านสามารถเพลิดเพลินกับกิจกรรมที่หลากหลายบนเรือ  
**ค่ำ** รับประทานอาหารค่ำ ณ ห้องอาหารภายในเรือสำราญ

👉 **พักค้างคืนบนเรือ**

### วันที่ 3 ฟุกุโอกะ, ประเทศญี่ปุ่น

**เช้า** รับประทานอาหารเช้า ณ ห้องอาหารบนเรือ  
 เดินทางถึงฟุกุโอกะ ประเทศญี่ปุ่น เมืองฟุกุโอกะ (Fukuoka) เป็นเมืองที่ตั้งอยู่ทางตอนเหนือของเกาะคิวชู เมืองนี้เป็นที่รู้จักจากอาหารทะเลสด มีวัฒนธรรมที่หลากหลายและสถานที่ท่องเที่ยวทางประวัติศาสตร์มากมาย ท่านสามารถลงไปเที่ยวอิสระตามอัธยาศัย

**\*สถานที่แนะนำในฟุกุโอกะ**



#### วัดนันโซอิน (Nanzoin Temple)

วัดเก่าแก่ที่ตั้งอยู่ท่ามกลางป่าอันเขียวชอุ่มในเมืองซาซากุริ ความน่าสนใจของวัดแห่งนี้คือเป็นที่ประดิษฐาน พระนอนองค์ใหญ่ สร้างจากทองสัมฤทธิ์ มีความยาว 41 เมตร สูง 11 เมตร และมีน้ำหนักถึง 300 ตัน ขนาดเทียบเท่ากับ เทพีเสรีภาพ สร้างขึ้นเมื่อปี ค.ศ. 1995

รูปใช้เพื่อการโฆษณาเท่านั้น

### วัดโทโชจิ (Tochoji Temple)

วัดโทโชจิ หรือเรียกอีกชื่อว่า นานกาคุซัน วัดเก่าแก่ในตัวเมืองฟูกูโอกะ สร้างขึ้นตั้งแต่ปี ค.ศ. 806 โดยพระที่มีชื่อเสียงในยุคนั้นนามว่า โคโบไดชิ และเป็นวัดหลักของศาสนาพุทธนิกาย ชินกอนภายในเป็นที่ประดิษฐานพระใหญ่ หรือเรียกว่า ฟูกูโอกะ ไต่บุสสี นอกจากนี้ในบริเวณวัดยังมีเจดีย์สีแดงสูง 5 ชั้น เป็นอีกหนึ่งจุดเด่นของวัดแห่งนี้



### TeamLab (Forest Fukuoka)

พิพิธภัณฑ์ศิลปะดิจิทัลสุดล้ำ ที่สร้างขึ้นโดยกลุ่มศิลปะระดับโลก เป็นจุดยอดนิยมนที่สามารถถ่ายรูปไปพร้อมกับเฟลิดเฟลินกับงานศิลปะได้ สัมผัสกับผืนป่าที่จัดแสดงในรูปแบบแสงสีเสียงที่เคลื่อนไหวได้ด้วยเทคโนโลยีทันสมัย ภายในพิพิธภัณฑ์แบ่งออกเป็น 2 โซน คือ โซนป่าและ โซนป่าแห่งการออกกำลังกาย

### ศูนย์การค้า (LaLaport Fukuoka)

พิพิธภัณฑ์ศิลปะดิจิทัลสุดล้ำ ที่สร้างขึ้นโดยกลุ่มศิลปะระดับโลก เป็นจุดยอดนิยมนที่สามารถถ่ายรูปไปพร้อมกับเฟลิดเฟลินกับงานศิลปะได้ สัมผัสกับผืนป่าที่จัดแสดงในรูปแบบแสงสีเสียงที่เคลื่อนไหวได้ด้วยเทคโนโลยีทันสมัย ภายในพิพิธภัณฑ์แบ่งออกเป็น 2 โซน คือ โซนป่าและ โซนป่าแห่งการออกกำลังกาย



**\*เรือออกจาก ฟูกูโอกะ เวลา 18.45 น. แนะนำมาถึงท่าเรือก่อน 1 ชั่วโมง 30 นาที**

**คำ** รับประทานอาหารค่ำ ณ ห้องอาหารภายในเรือสำราญ

**📍 พักค้างคืนบนเรือ**

## วันที่ 4 นางาซากิ, ประเทศญี่ปุ่น

### เช้า

รับประทานอาหารเช้า ณ ห้องอาหารบนเรือ  
เดินทางถึงนางาซากิ ประเทศญี่ปุ่น เป็นเมืองที่ผสมผสานความเป็นตะวันตกและตะวันออกเข้าด้วยกัน  
ท่านสามารถลงไปเที่ยวอิสระตามอัธยาศัย

### \*สถานที่แนะนำในนางาซากิ



#### ภูเขานิ اسا (Mt. Inasa)

ภูเขานิ اسا นั้นเป็นไฮไลท์ของนางาซากิและเป็นแหล่งท่องเที่ยวที่มีชื่อเสียงเรื่องทิวทัศน์ตอนกลางคืน ติดอันดับ “สามทิวทัศน์ที่สวยงามที่สุดในโลก” สามารถมองเห็นวิวสวยแบบ 360 องศาได้ เนื่องจากตัวกระเช้าลอยฟ้า นั้นเป็นหน้าต่างกระจกทุกด้าน สวยงามจนมีคนเปรียบว่า “เป็นวิวที่มีค่าสิบล้านดอลลาร์”

#### นางาซากิชินจิไชน่าทาวน์ (Nagasaki Shinchi China Town)

ไชน่าทาวน์ที่เก่าแก่ที่สุดในญี่ปุ่น เป็นหนึ่งในสามไชน่าทาวน์ที่ใหญ่ที่สุดในญี่ปุ่น ร่วมกับโยโกฮามาและโกเบนั้นกิงมาจิ อาคารส่วนใหญ่ในชินจิไชน่าทาวน์จะเปิดเป็นร้านค้าสินค้า ร้านขนม และร้านอาหารจีน เรียงรายอยู่บนถนนทั้ง 2 ฝั่ง



#### สวนสนุกเฮาส์เทนบอส (HUIS TEN BOSCH)

ธีมปาร์คหรือสวนสนุกขนาดใหญ่สไตล์ฮอลแลนด์ เฮาส์เทนบอส โดยจะแบ่งเป็นทั้งหมด 7 โซนด้วยกันคือ Free Zone, Thriller Fantasy Museum, Art Garden, Utrecht, Binnenstad, Breukelen และ Nieuwstad ซึ่งแต่ละโซนก็มีความสนุกที่แตกต่างกัน

### บ่อนรก หุบเขาออนเซ็น (Unzen Jigoku)

เป็นพื้นที่ภูเขาไฟและภูเขาในแหล่งท่องเที่ยวออนเซ็น สถานที่แห่งนี้จะถูกปกคลุมไปด้วยกลิ่นหอมของกำมะถัน ไอน้ำที่พุ่งพวยจากใต้ดิน มีอุณหภูมิสูงจึงได้ชื่อว่า ‘นรก’ น้ำพุร้อนออนเซ็นมีคุณสมบัติ ฆ่าเชื้อโรคได้และช่วยเยียวยาโรคผิวหนังทั่วไป นอกจากนี้ยังช่วยในเรื่องของไขข้อและอากาศปวดตามเส้นประสาท



**\*เรือออกจาก นางาซากิ เวลา 19.00 น. แนะนำมาถึงท่าเรือก่อน 1 ชั่วโมง 30 นาที**

**ค่า**                      รับประทานอาหารค่ำ ณ ห้องอาหารภายในเรือสำราญ

**👉 พักค้างคืนบนเรือ**

## วันที่ 5 ล่องเรือผ่านน้ำสากล ตลอดทั้งวัน

**เช้า**                      รับประทานอาหารเช้า ณ ห้องอาหารภายในเรือสำราญ จากนั้นพักผ่อนอิสระตามอัธยาศัย

**เที่ยง**                     รับประทานอาหารกลางวันบนเรือสำราญ ท่านสามารถเพลิดเพลินกับกิจกรรมที่หลากหลายบนเรือ

**ค่า**                      รับประทานอาหารค่ำ ณ ห้องอาหารภายในเรือสำราญ

**👉 พักค้างคืนบนเรือ**

## วันที่ 6 เมืองเปาซาน เชียงไฮ้

**เช้า**                      รับประทานอาหารเช้า ณ ห้องอาหารภายในเรือสำราญ

เตรียมพร้อมลงจากเรือ ผ่านพิธีการตรวจคนเข้าเมือง พร้อมความประทับใจในการท่องเที่ยวล่องเรือสำราญ

## \*เอกสารที่ผู้เดินทางต้องเตรียมก่อนเดินทาง

- โหลดแอป Royal Caribbean ไว้ในมือถือ เพื่อลงทะเบียน และ โหลดตั๋วเรือสำราญ



Royal Caribbean International App.



หมายเหตุ : โปรแกรมทัวร์เป็นราคาพิเศษ อาจเปลี่ยนแปลงได้ตามความเหมาะสม ขึ้นอยู่กับสภาพอากาศ และปัจจัยอื่นๆที่อยู่นอกเหนือการควบคุม โดยทางบริษัทจะคำนึงถึงความปลอดภัยของลูกค้าเป็นสำคัญ

### เงื่อนไขการจอง

- มัดจำท่านละ 5,000 บาท ภายใน 7 วัน หลังห้องพักได้รับการยืนยัน และชำระเต็มจำนวน 96 วันก่อนออกเรือออกเดินทาง

### เงื่อนไขการยกเลิก

- 95 – 82 วันก่อนเรือออกเดินทาง คืนค่ามัดจำ
- 81 – 52 วันก่อนเรือออก เก็บ 50% ของราคาค่าเรือ
- 51 – 36 วันก่อนเรือออก เก็บ 75% ของราคาค่าเรือ
- 35 วันลงไป เก็บ 100% ของราคาค่าเรือ

## อัตราค่าบริการนี้รวม

- ห้องพักบนเรือสำราญ Spectrum of The Seas ทั้งหมด 5 คืน
- ห้องพักรวมมาตรฐาน พร้อมห้องน้ำส่วนตัวและสิ่งอำนวยความสะดวก
- ค่าบริการท่าเรือ (ต่อท่าน)
- อาหารทุกมื้อบนเรือ (ไม่รวมห้องอาหารพิเศษ)

## อัตราค่าบริการนี้ไม่รวม

- ค่าตัวเครื่องบินไป – กลับ เชียงใต้
- ค่ารับ - ส่ง สนามบิน ท่าเรือ ไป-กลับ
- ค่าทำหนังสือเดินทาง , ค่าวีซ่าสำหรับชาวต่างชาติ (ถ้ามี)
- ค่าทิบบนเรือ USD 18.5 ต่อท่าน / คืน
- ค่าแพ็คเกจเครื่องดื่มบนเรือสำราญ / ค่า WIFI
- ค่าใช้จ่ายส่วนตัวอื่นๆ เช่น ค่าซักรีด ค่าโทรศัพท์ ค่าเครื่องดื่ม ฯลฯ
- ค่าทัวร์เสริมบนฝั่งตามเมืองต่างๆ (Shore Excursion)