



TAT No. 11/09083

บริษัท แองเจลออนทัวร์ จำกัด

ANGEL ON TOUR CO.,LTD

เลขที่ 18 ซ.27(บุญศิริ2) ตำบล ปากน้ำ
อำเภอ เมืองสมุทรปราการ จังหวัด สมุทรปราการ 10270
Hotline : 086-316-7436,086-362-1960,090-946-4072

โทร 02-7560334-5

Website : www.angelontour.com

Email : info.angelontour@gmail.com

f angelontour

LINE @angelontour



PV- RC 03

Nagasaki & Kagoshima

01-06 May 2026 (6 days 5 nights)

SPECTRUM OF THE SEAS

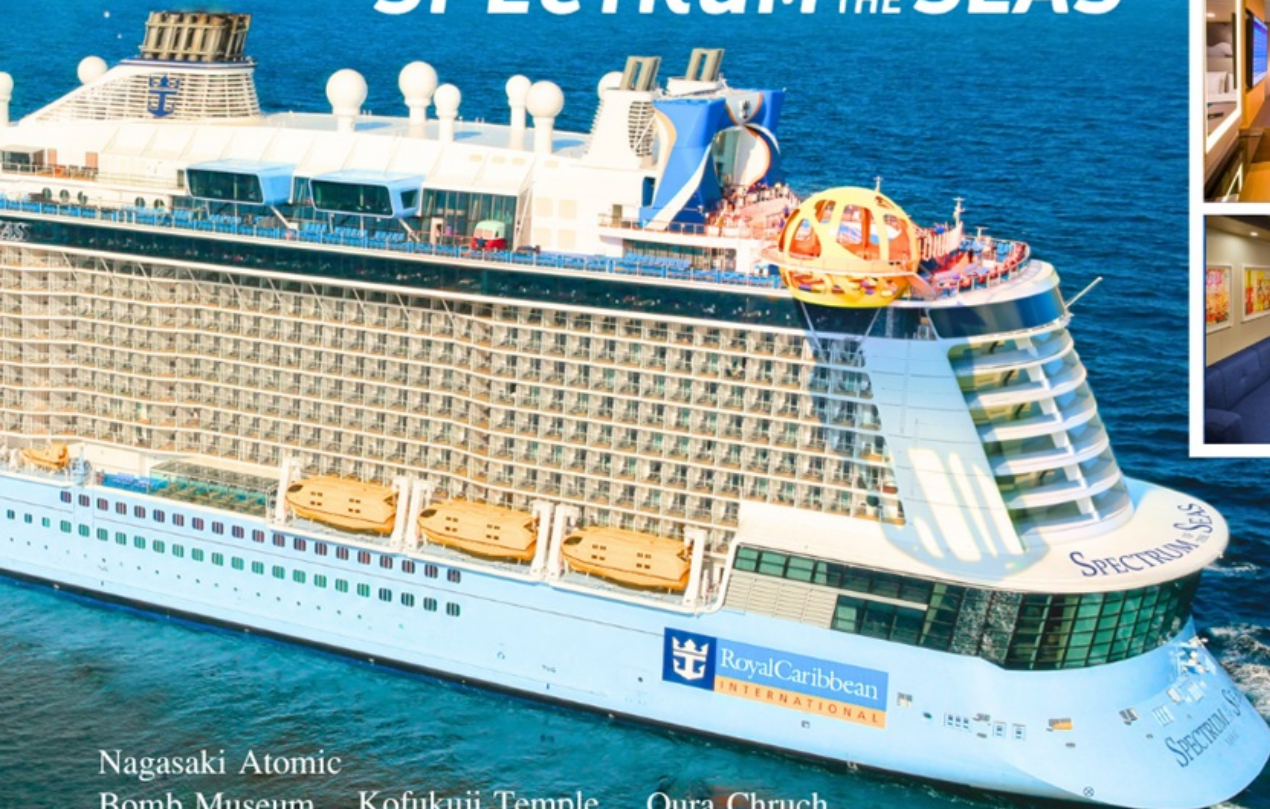

INSIDE STATEROOM

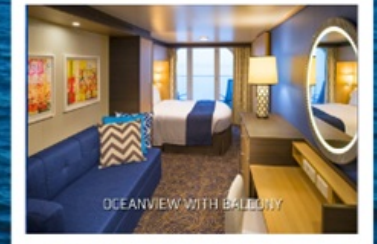

OCEANVIEW WITH BALCONY

Nagasaki Atomic Bomb Museum Kofukuji Temple Oura Church



เริ่มต้น **46,699.-**



นอนหลับเรือสำราญ



อาหารทุกมื้อบนเรือ



ไม่รวมตั๋วเครื่องบิน



ไม่รวมทิชเชียน

Last update PDF: 16-Oct-2025

หมายเหตุ: * โปรแกรมอาจมีการเปลี่ยนแปลง สถานที่ โรงแรม ข้อมูลการบิน ช่วงเดินทาง ราคา * เพื่อความถูกต้องกรุณาตรวจสอบกับพนักงานขายทุกครั้ง

NAGASAKI & KAGOSHIMA 6D5N

แพ็คเกจเดินทางด้วยตัวเอง ไม่มีเจ้าหน้าที่อำนวยความสะดวก มีความยืดหยุ่นเหมาะสำหรับท่านที่ต้องการเที่ยวเอง



PV- RC 03

Nagasaki & Kagoshima

01-06 May 2026 (6 days 5 nights)

SPECTRUM OF THE SEAS

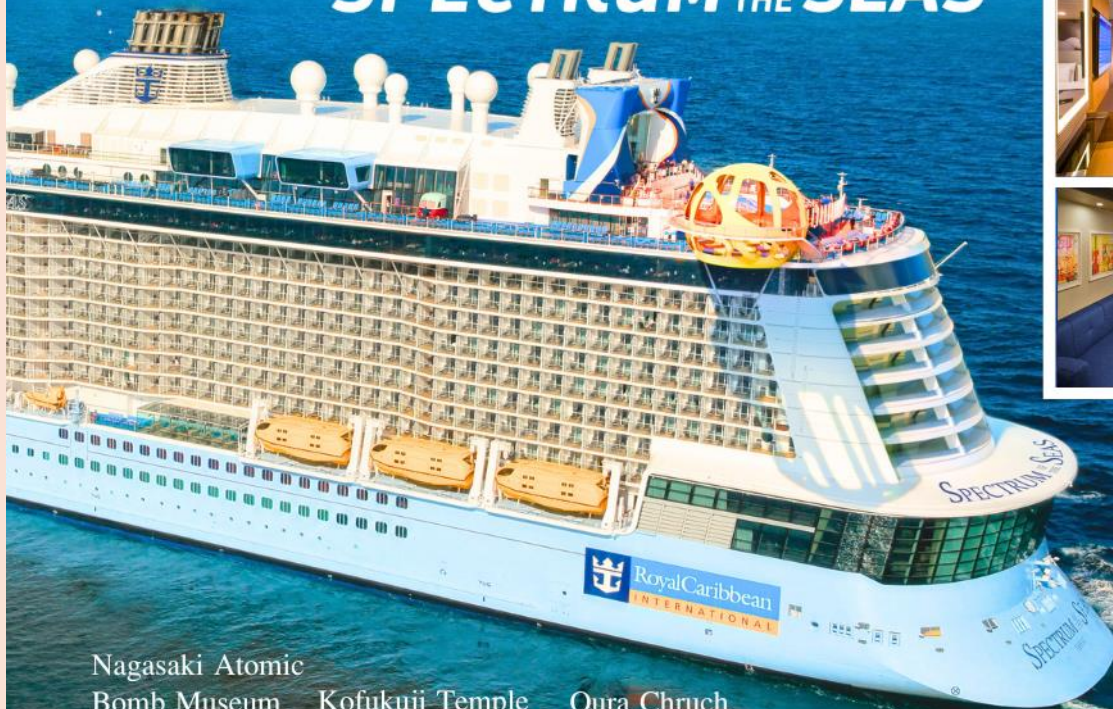

Nagasaki Atomic Bomb Museum Kofukuji Temple Oura Church



เริ่มต้น **46,699.-**



นอนหลับเรือสำราญ



อาหารทุกมื้อบนเรือ



ไม่รวมตั๋วเครื่องบิน



ไม่รวมทิปบนฝั่ง

รูปใช้เพื่อการโฆษณาเท่านั้น

วันที่	โปรแกรมท่องเที่ยว	เช้า	กลางวัน	เย็น	โรงแรม
1	เซี่ยงไฮ้ ประเทศจีน			✓	พักบนเรือ
2	ล่องเรือกลางทะเล สนุกกับกิจกรรมบนเรือ	✓	✓	✓	พักบนเรือ
3	นางาซากิ, ประเทศญี่ปุ่น	✓	✓	✓	พักบนเรือ
4	คาโกชิม่า, ประเทศญี่ปุ่น	✓	✓	✓	พักบนเรือ
5	ล่องเรือกลางทะเล สนุกกับกิจกรรมบนเรือ	✓	✓	✓	พักบนเรือ
6	เซี่ยงไฮ้ ประเทศจีน	✓			



เพื่อประโยชน์ของผู้เดินทาง โปรดศึกษาเงื่อนไขการจองตั๋วและการยกเลิกตั๋ว ที่ระบุในรายการทั้งหมด หลังจากท่านทำการจองตั๋วแล้ว ทางบริษัทจะถือว่าท่านเข้าใจ และพร้อมปฏิบัติตามเงื่อนไขดังกล่าว

รูปใช้เพื่อการโฆษณาเท่านั้น

Royal Caribbean – Spectrum of The Seas

Spectrum of The Seas เรือสำราญในตระกูล Quantum Ultra-Class ของสายเรือ Royal Caribbean International โดยมีการเปิดตัวในช่วงปี ค.ศ. 2019 เรือลำนี้ มีขนาด 169,379 ตัน และสามารถรองรับผู้โดยสารได้สูงสุด 5,622 ท่าน เป็นเรือที่เหมาะสมสำหรับนักท่องเที่ยวที่เดินทางไปพักผ่อนกันทั้งครอบครัว เพราะภายในเรือได้รวบรวม **กิจกรรม** สนุกๆ และความบันเทิงไว้มากมาย อาทิเช่น

1. **Flowrider** กระดานโต้คลื่นบนเรือที่สนุกตื่นเต้นบนเรือสำราญ
2. **Sky Pad** เป็นเครื่องเล่นแทรมโพลีนเสมือนจริงที่มาพร้อมกับแว่น VR สามมิติ เพิ่มอารมณ์ที่น่าตื่นเต้นเอาใจเด็กๆ
3. **Bionic Bar** หุ่นยนต์บาร์เทนเดอร์ที่คอยชงเครื่องดื่มให้เราได้ดื่มกันทั้งวันทั้งคืน เป็นเทคโนโลยีสุดล้ำบนเรือสำราญ
4. **The North Star** เป็นกระเช้าลอยฟ้าชมวิวดูได้ 360 องศา ความสูงราวๆ 300 ฟุต หรือ 91 เมตรเหนือระดับน้ำทะเล
5. **Ripcord by iFly** เครื่องเล่นดึงผสุภาจำลองเอาให้มันส์กันแบบสุดเหวี่ยง
6. **Royal Esplanade** ถนนสายช้อปปิ้งที่มีถึงสองชั้น มีสินค้าปลอดภาษีและสินค้าแบรนด์เนมที่มีให้เลือกหลากหลาย นอกจากนี้ยังมีร้านอาหารกว่า 18 ร้าน ภายในมีทั้งห้องอาหารหลักและห้องอาหารพิเศษ รวมถึงห้อง **Two70°(Two Seventy)** อันหรูหรา ผนังเป็นกระจกใสสูงโปร่ง ตั้งแต่พื้นจรดเพดาน ภายในโซนนี้เต็มไปด้วย บาร์ เลาจน์ และคาเฟ่
7. **ปีหน้าผา , Bumber Car**
8. **Seaplex** ห้องเกมส์สุดมันส์ รวบรวมตู้เกมส์ไว้มากมาย รวมถึงมี สนามบาส ปิงปอง และรถบีม ให้ได้เล่นและยืดเส้นยืดสาย
9. **4 สระน้ำ** ทั้งในร่ม และสระกลางแจ้ง สระน้ำสำหรับเด็ก
10. **การแสดงต่างๆ** อาทิเช่น โชว์กายกรรมสุดตื่นเต้นและหวาดเสียว รวมถึงมีละครเวทีให้ได้ชมกันอย่างมีความสุข
11. **ร้านค้าปลอดภาษี**
12. **คาสิโน** จะเปิดตอนเรืออยู่ในโซนน่านน้ำสากล

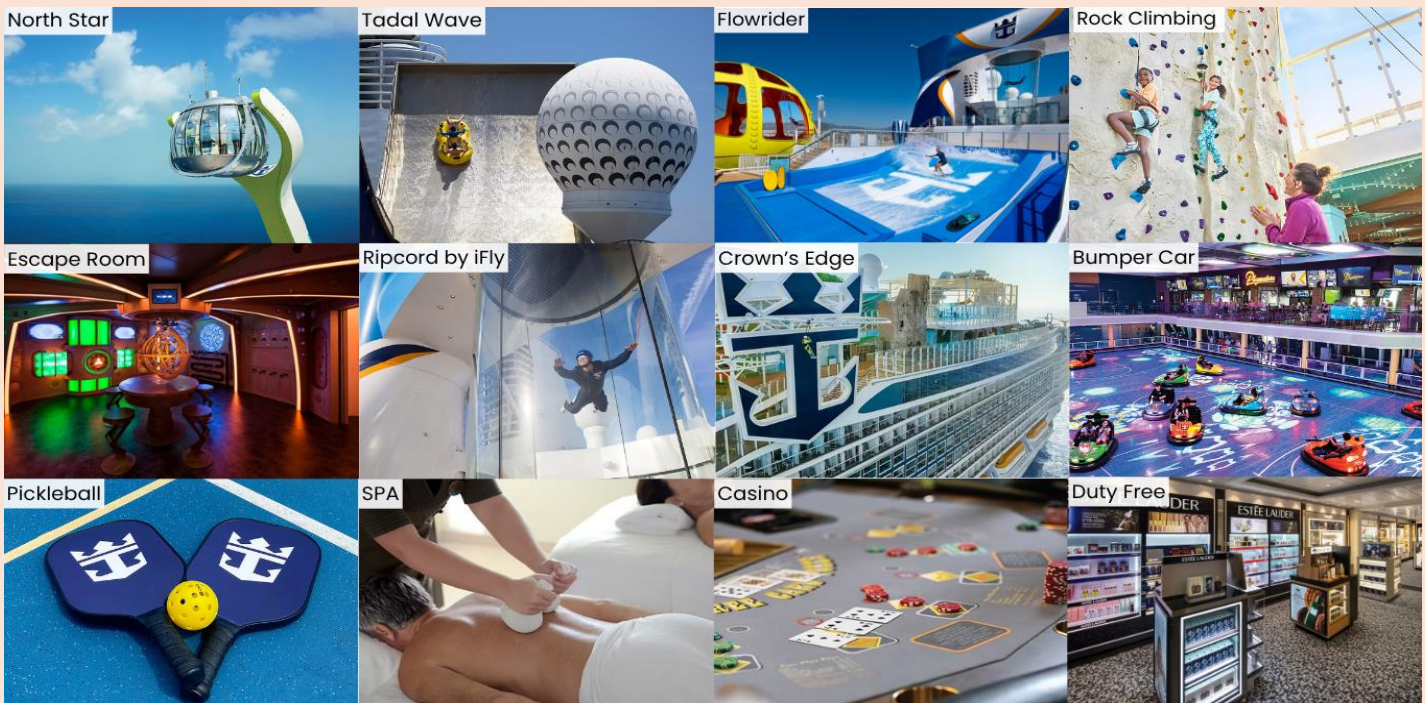

ประเภทห้องพัก

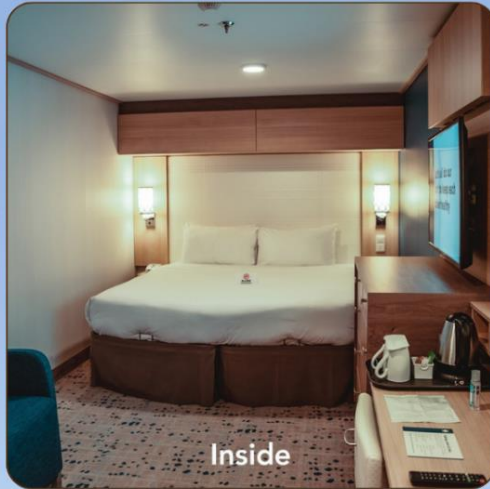

Inside

INTERIOR

- เตียงคู่ หรือ เตียงเดี่ยวขนาด King Bed
- ทีวี โทรศัพท์ และตู้เซฟ
- ห้องน้ำส่วนตัวระดับฝักบัว พร้อมบริเวณโซนแต่งตัวและไดร์เป่าผม
- บริการทำความสะอาดและเตรียมที่นอนทุกวัน
- บริการ Room Service



Ocean View

OCEAN VIEW

- ห้องหน้าต่างวิวทะเล พร้อมบริเวณนั่งพักผ่อน
- เตียงคู่ หรือ เตียงเดี่ยวขนาด King Bed
- ทีวี โทรศัพท์ และตู้เซฟ
- ห้องน้ำส่วนตัวระดับฝักบัว พร้อมบริเวณโซนแต่งตัวและไดร์เป่าผม
- บริการทำความสะอาดและเตรียมที่นอนทุกวัน
- บริการ Room Service

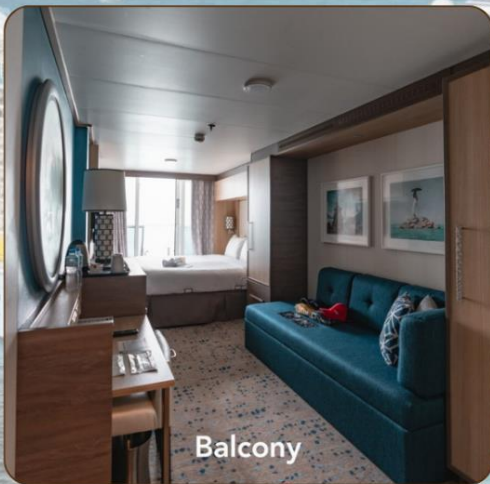

Balcony

BALCONY

- ระเบียงส่วนตัว
- บริเวณนั่งพักผ่อน พร้อมเตียงโซฟา
- เตียงคู่ หรือ เตียงเดี่ยวขนาด King Bed
- ทีวี โทรศัพท์ และตู้เซฟ
- ห้องน้ำส่วนตัวระดับฝักบัว พร้อมบริเวณโซนแต่งตัวและไดร์เป่าผม
- บริการทำความสะอาดและเตรียมที่นอนทุกวัน
- บริการ Room Service

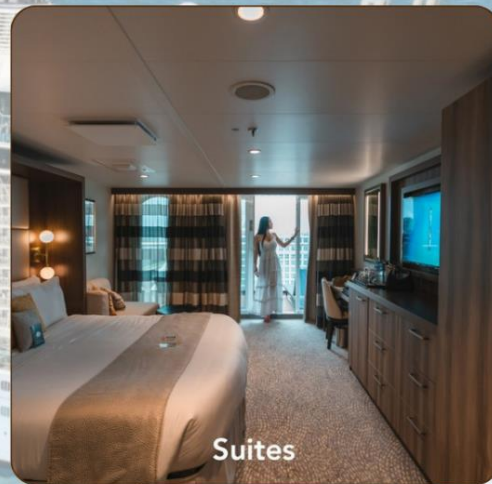

Suites

SUITES

- โถงนั่งเล่น พร้อมเตียงโซฟา
- เครื่องใช้ในห้องแบบ Luxury
- อ่างอาบน้ำ
- สิทธิใช้ห้องอาหารสำหรับ Suites
- บริการ Concierge Service
- Royal Suites Class Amenities
- บริการเช็คอินช่องทางพิเศษ

อาหาร คาเฟ่ และ บาร์

ALL DINING



MAIN DINING ROOM



WINDJAMMER



NOODLE BAR



SORRENTO'S PIZZA



CAFE 270



DOG HOUSE

ALL SPECIALTY & BARS



IZUMI



SPLASHAWAY CAFE



LA PATISSERIE



SUNSHINE BAR



SCHOONER BAR



BIONIC BAR

รายละเอียดโปรแกรม

วันที่ 1 เช็คอินเมืองเปาซาน เชียงไฮ้

16.30 น. เรือพร้อมออกเดินทาง เวลา 16.30 น. แนะนำควรมาถึงท่าเรือ 3 ชั่วโมงล่วงหน้าเพื่อทำการเช็คอินขึ้นเรือ หลังเช็คอินขึ้นเรือเรียบร้อยแล้วท่านสามารถเพลิดเพลินในการเดินสำรวจห้องพัก ชมเรือและบริการต่างๆของเรือได้เลย

👉 **พักค้างคืนบนเรือ**

วันที่ 2 ล่องเรือน่านน้ำสากล ตลอดทั้งวัน

เช้า รับประทานอาหารเช้า ณ ห้องอาหารภายในเรือสำราญ จากนั้นพักผ่อนอิสระตามอัธยาศัย
เที่ยง รับประทานอาหารกลางวันบนเรือสำราญ ท่านสามารถเพลิดเพลินกับกิจกรรมที่หลากหลายบนเรือ
ค่ำ รับประทานอาหารค่ำ ณ ห้องอาหารภายในเรือสำราญ

👉 **พักค้างคืนบนเรือ**

วันที่ 3 นางาซากิ, ประเทศญี่ปุ่น

เช้า รับประทานอาหารเช้า ณ ห้องอาหารบนเรือ
 เดินทางถึงนางาซากิ ประเทศญี่ปุ่น เป็นเมืองที่ผสมผสานความเป็นตะวันตกและตะวันออกเข้าด้วยกัน
 ท่านสามารถลงไปเที่ยวอิสระตามอัธยาศัย

***สถานที่แนะนำในนางาซากิ**



ภูเขาอินาสะ (Mt. Inasa)

ภูเขาอินาสะนั้นเป็นไฮไลท์ของนางาซากิและเป็นแหล่งท่องเที่ยวที่มีชื่อเสียงเรื่องทิวทัศน์ตอนกลางคืน ติดอันดับ “สามทิวทัศน์ที่สวยงามที่สุดในโลก” สามารถมองเห็นวิวสวยแบบ 360 องศาได้ เนื่องจากตัวกระเช้าลอยฟ้านี้เป็นหน้าต่างกระจกทุกด้าน สวยงามจนมีคนเปรียบว่า “เป็นวิวที่มีค่าสิบล้านดอลลาร์”

รูปใช้เพื่อการโฆษณาเท่านั้น

นางาซากิชินจิไชน่าทาวน์ (Nagasaki Shinchi China Town)

ไชน่าทาวน์ที่เก่าแก่ที่สุดในญี่ปุ่น เป็นหนึ่งในสามไชน่าทาวน์ที่ใหญ่ที่สุดในญี่ปุ่น ร่วมกับโยโกฮาม่าและโกเบหนังกิงมาจิ อาคารส่วนใหญ่ในชินจิไชน่าทาวน์จะเปิดเป็นร้านค้าสินค้า ร้านขนม และร้านอาหารจีน เรียงรายอยู่บนถนนทั้ง 2 ฝั่ง



สวนสนุกเฮาส์เทนบอส (HUIS TEN BOSCH)

ธีมปาร์คหรือสวนสนุกขนาดใหญ่สไตล์ฮอลแลนด์ เฮาส์เทนบอส โดยจะแบ่งเป็นทั้งหมด 7 โซนด้วยกันคือ Free Zone, Thriller Fantasy Museum, Art Garden, Utrecht, Binnenstad, Breukelen และ Nieuwstad ซึ่งแต่ละโซนก็มีความสนุกที่แตกต่างกัน

บ่อนรก หุบเขาอุเซน (Unzen Jigoku)

เป็นพื้นที่ภูเขาไฟและภูเขาในแหล่งท่องเที่ยวอุเซน สถานที่แห่งนี้จะถูกปกคลุมไปด้วยกลิ่นหอมของกำมะถัน ไอน้ำที่พุ่งพวยจากใต้ดิน มีอุณหภูมิสูงจึงได้ชื่อว่า ‘นรก’ น้ำพุร้อนอุเซนมีคุณสมบัติ ฆ่าเชื้อโรคได้และช่วยเยียวยาโรคผิวหนังทั่วไป นอกจากนี้ยังช่วยในเรื่องของไซซ้อและอากาศปอดตามเส้นประสาท



***เรือออกจาก นางาซากิ เวลา 19.00 น. แนะนำมาถึงท่าเรือก่อน 1 ชั่วโมง 30 นาที**

ค่า รับประทานอาหารค่ำ ณ ห้องอาหารภายในเรือสำราญ

👉 พักค้างคืนบนเรือ

วันที่ 4 คาโกชิม่า, ประเทศญี่ปุ่น

เช้า

รับประทานอาหารเช้า ณ ห้องอาหารบนเรือ
เดินทางถึงคาโกชิม่า ประเทศญี่ปุ่น เมืองที่มีเอกลักษณ์โดดเด่นเฉพาะตัว ผสมผสานประวัติศาสตร์และ
ทิวทัศน์งดงามตามธรรมชาติ พื้นที่บางส่วนของคาโกชิม่าก็เป็นเกาะเล็กเกาะน้อยห่างจากกันประมาณ 100
เมตร และยังเชื่อมต่อกันไปจนถึงโอกินาวาอีกด้วย
ท่านสามารถลงไปเที่ยวอิสระตามอัธยาศัย

*สถานที่แนะนำในคาโกชิม่า



ซากุระจิมะ (Sakurajima)

เป็นเกาะภูเขาไฟที่เป็นความภาคภูมิใจของชาวจังหวัดคาโก
ชิมะ เกาะแห่งนี้ตั้งอยู่ใจกลางอ่าวคาโกชิม่า ยังคงมีการ
ปล่อยควันออกมาเล็กน้อยตลอดเวลาในแต่ละวัน ในบางวัน
หากปะทุเยอะก็อาจจะได้เห็นแมกมาไหลลงมาจากภูเขา

ศาลเจ้าคิริชิมะจิงกู (Kirishima Jingu)

ศาลเจ้าคิริชิมะได้ถูกสร้างขึ้นเพื่อบูชาเทพนิทิกิ ตามตำนาน
ที่เล่าขานต่อกันว่ากล่าวไว้ว่าเทพเจ้าองค์นั้นนั้นเป็นหลาน
ของเทพีแห่งดวงอาทิตย์ เป็น Power Spot หรือจุดรับ
พลังงานบวกของคนคาโกชิม่า



ทะเลสาบ Ikeda (Ikeda lake)

ทะเลสาบแห่งนี้เป็นทะเลสาบที่มีขนาดใหญ่ที่สุดในภูมิภาค
คิวชู โดยเมื่อ 6,400 ก่อนพื้นที่ของทะเลสาบแห่งนี้เคยเป็น
ปล่องภูเขาไฟที่ระเบิดไปแล้ว และในอดีตยังมีการเล่าขาน
กันว่ามีคนได้พบเห็นกับสัตว์ประหลาดคอยาวหรือ อิชซึคุง

ถนนสายช้อปปิ้งแห่งคาโกชิมะ (Tenmonkan)

ที่นี่ถือเป็นแหล่งช้อปปิ้งที่ใหญ่ที่สุดในคาโกชิมะ สองข้างทางเต็มไปด้วยร้านต่างๆ ไม่ว่าจะเป็นร้านอาหาร ร้านคาเฟ่ ร้านขายของที่ระลึก ขนมของฝาก ร้านขายยา ร้านขายเสื้อผ้า รองเท้า และอีกมากมาย เรียกได้ว่าเดินกันจนเพลิน



***เรือออกจาก คาโกชิมะ เวลา 19.00 น. แนะนำมาถึงท่าเรือก่อน 1 ชั่วโมง 30 นาที**

ค่ำ รับประทานอาหารค่ำ ณ ห้องอาหารภายในเรือสำราญ

🚢 พักค้างคืนบนเรือ

วันที่ 5 ล่องเรือน่านน้ำสากล ตลอดทั้งวัน

เช้า รับประทานอาหารเช้า ณ ห้องอาหารภายในเรือสำราญ จากนั้นพักผ่อนอิสระตามอัธยาศัย

เที่ยง รับประทานอาหารกลางวันบนเรือสำราญ ท่านสามารถเพลิดเพลินกับกิจกรรมที่หลากหลายบนเรือ

ค่ำ รับประทานอาหารค่ำ ณ ห้องอาหารภายในเรือสำราญ

🚢 พักค้างคืนบนเรือ

วันที่ 6 เมืองเปาซาน เชียงใต้

เช้า รับประทานอาหารเช้า ณ ห้องอาหารภายในเรือสำราญ

เตรียมพร้อมลงจากเรือ ผ่านพิธีการตรวจคนเข้าเมือง พร้อมความประทับใจในการท่องเที่ยวล่องเรือสำราญ

*เอกสารที่ผู้เดินทางต้องเตรียมก่อนเดินทาง

- โหลดแอป Royal Caribbean ไว้ในมือถือ เพื่อลงทะเบียน และ โหลดตั๋วเรือสำราญ



Royal Caribbean International App.



หมายเหตุ : โปรแกรมทัวร์เป็นราคาพิเศษ อาจเปลี่ยนแปลงได้ตามความเหมาะสม ขึ้นอยู่กับสภาพอากาศ และปัจจัยอื่นๆที่อยู่นอกเหนือการควบคุม โดยทางบริษัทจะคำนึงถึงความปลอดภัยของลูกค้าเป็นสำคัญ

เงื่อนไขการจอง

- มัดจำท่านละ 5,000 บาท ภายใน 7 วัน หลังห้องพักได้รับการยืนยัน และชำระเต็มจำนวน 96 วันก่อนออกเรือออกเดินทาง

เงื่อนไขการยกเลิก

- 95 – 82 วันก่อนเรือออกเดินทาง คืนค่ามัดจำ
- 81 – 52 วันก่อนเรือออก เก็บ 50% ของราคาค่าเรือ
- 51 – 36 วันก่อนเรือออก เก็บ 75% ของราคาค่าเรือ
- 35 วันลงไป เก็บ 100% ของราคาค่าเรือ

อัตราค่าบริการนี้รวม

- ห้องพักบนเรือสำราญ Spectrum of The Seas ทั้งหมด 5 คืน
- ห้องพักรวมมาตรฐาน พร้อมห้องน้ำส่วนตัวและสิ่งอำนวยความสะดวก
- ค่าบริการท่าเรือ (ต่อท่าน)
- อาหารทุกมื้อบนเรือ (ไม่รวมห้องอาหารพิเศษ)

อัตราค่าบริการนี้ไม่รวม

- ค่าตัวเครื่องบินไป – กลับ เชียงใต้
- ค่ารับ - ส่ง สนามบิน ท่าเรือ ไป-กลับ
- ค่าทำหนังสือเดินทาง , ค่าวีซ่าสำหรับชาวต่างชาติ (ถ้ามี)
- ค่าทิบบนเรือ USD 18.5 ต่อท่าน / คืน
- ค่าแพ็คเกจเครื่องดื่มบนเรือสำราญ / ค่า WIFI
- ค่าใช้จ่ายส่วนตัวอื่นๆ เช่น ค่าซักรีด ค่าโทรศัพท์ ค่าเครื่องดื่ม ฯลฯ
- ค่าทัวร์เสริมบนฝั่งตามเมืองต่างๆ (Shore Excursion)