



TAT No. 11/09083

บริษัท แองเจิลออนทัวร์ จำกัด

ANGEL ON TOUR CO.,LTD

เลขที่ 18 ซ.27(บุญศิริ2) ตำบล ปากน้ำ  
อำเภอ เมืองสมุทรปราการ จังหวัด สมุทรปราการ 10270  
Hotline : 086-316-7436,086-362-1960,090-946-4072

โทร 02-7560334-5

Website : www.angelontour.com

Email : info.angelontour@gmail.com

angelontour

@angelontour



6 วัน | 4 คืน

SPHZ-CN22

ฟรี! ใส่ชุด พง.จีน  
ถ่ายรูปที่เมืองโบราณริมน้ำ

ราคาเริ่มต้น  
**14,799**

#วันหยุดสุดจัด

อิสระฟรีคีย์ 1 วัน หรือซื้อ OPTION DISNEYLAND

AESTHETIC  
**HANGZHOU  
X  
SHANGHAI**

ทัวร์หางโจว • ดงเซียง • เซียงไฮ้

- หางโจว • ล่องเรือทะเลสาบซีหู • เมืองกงเซียง • วัดฟูเหย่น
- ร้านยานิวทิมะ • หมู่บ้านโบราณผู้หยวน (รวมค่าใส่ชุดจีนโบราณ + Tea Break)
- เซียงไฮ้ • Tian an 1000 tree • ตลาดร้อยปีจินหวงเหมียว • ซิมสี่ยหลงเปา
- อุโมงค์เลเซอร์ (รวมค่าบัตร) • หาดเจ้าพ่อเซียงไฮ้ • ถนนหนานกิง • Pop mart
- LV Ship Store / Starbuck ที่เคยใหญ่ที่สุดในโลน • เติ่นเอน Xin tian ti • Hangzhou Outlet

TIP 1,500 / ท่าน



โรงแรม 4 ดาว Local



Optional  
อีโอบัส Disneyland  
แถมรถรับส่ง



DMK-HGH SL920 19:05-00:15  
HGH-DMK SL921 01:20-04:30  
(วันที่ 29 มีนาคม 2569 เป็นต้นไป ไม่สะดวกจองจากราชการกรุณาทำขึ้น)

SPHZ-CN22 AESTHETICHANGZHOU SHANGHAI (SL) 6D4N ทัวร์หางโจว ซูโจว เชียงไฮ้

**ฟรี! ใส่ชุด พล.จีน**  
ถ่ายรูปที่เมืองโบราณริมน้ำ

**ราคาเริ่มต้น 14,799**

**#วันหยุดสุดจิด**

**อิสระฟรีคีย์ 1 วัน หรือซื้อ OPTION DISNEYLAND**

**AESTHETIC HANGZHOU x SHANGHAI**

ทัวร์หางโจว • กงเซียง • เชียงไฮ้

- หางโจว • ล่องเรือทะเลสาบซีหู • เมืองกงเซียง • วัดฟูเหียน
- ร้านยาบัวหิมะ • หมู่บ้านโบราณผู้หยวน (รวมค่าใส่ชุดจีนโบราณ + Tea Break)
- เชียงไฮ้ • Tian an 1000 tree • ตลาดร้อยปีเดินหวังเหมียว • ซิมเสี่ยวหลงเป่า
- อุโมงค์เลเซอร์ (รวมค่าบัตร) • หาดเจ้าพ่อเซียงไฮ้ • ถนนหนานกิง • Pop mart
- LV Ship Store / Starbuck ที่เคยใหญ่ที่สุดในโลก • เติมน้ำมัน Xin tian ti • Hangzhou Outlet

**TIP 1,500/ท่าน** | **โรงแรม 4 ดาว Local** | **Disney** | **Optional** | **DMK-HGH SL920 19:05-00:15**  
| **HGH-DMK SL921 01:20-04:30**

SPHZ-CN22 AESTHETIC HANGZHOU SHANGHAI (SL) 6 วัน 4 คืน

เดินทางด้วยสายการบิน Lion Air

วันที่	โปรแกรมท่องเที่ยว	เช้า	เที่ยง	เย็น	โรงแรม
1	กรุงเทพฯ (สนามบินดอนเมือง) – ท่าอากาศยานนานาชาติหางโจวเซียวซาน-รถโค้ชนำท่านสู่โรงแรม ( DMK-HGH SL920 19:05-00:15 )	-	-	-	Landison Xiaoshan Hotel หรือเทียบเท่า โรงแรม 4* Local
2	หางโจว-ล่องเรือทะเลสาบซีหู-เมืองกงเซียง-วัดฟูเหียน-หมู่บ้านโบราณผู้หยวน(รวมค่าใส่ชุดจีนโบราณ+Tea Break)	🍴🍴	🍴🍴	🍴🍴 สุกี้ หม้อไฟ	New Century Mingting Hotel Wuzhen หรือเทียบเท่า โรงแรม 4* Local
3	ร้านยาบัวหิมะ-เซียงไฮ้- Tian an 1000 tree-ตลาดร้อยปีเดินหวังเหมียว-ซิมเสี่ยวหลงเป่า-อุโมงค์เลเซอร์ (รวมค่าบัตร)-หาดเจ้าพ่อเซียงไฮ้-ถนนหนานกิง-Pop mart	🍴🍴	🍴🍴	-	SHANG HAI HOLIDAY INN EXPRESS หรือเทียบเท่า โรงแรม 4* Local
4	เซียงไฮ้ - เลือกเที่ยวตาม Option ที่ต้องการ Option A : Free & Easy (อิสระไม่มีรถและไกด์บริการ) Option B : Shanghai Disney Land (Optional : ซื้อบัตรสวนสนุก +รวมรถรับส่ง)	🍴🍴	-	-	SHANG HAI HOLIDAY INN EXPRESS หรือเทียบเท่า โรงแรม 4* Local
5	LV Ship Store/Starbuck ที่เคยใหญ่ที่สุดในโลก-เดินเล่น Xin tian ti-ร้านยางพารา/ร้านหยก-Hangzhou Outlet-สนามบินท่าอากาศยานนานาชาติหางโจวเซียวซาน-	🍴🍴	🍴🍴	-	
6	เดินทางถึงกรุงเทพฯ(สนามบินดอนเมือง) ( HGH-DMK SL921 01:20-04:30 )	-	-	-	

ราคาเด็กต่ำกว่า 20 ปี เพิ่มค่าทัวร์ท่านละ 1,000 บาท ตามเงื่อนไขของร้านค้าท้องถิ่น

## อัตราค่าบริการห้องพักละ 2-3 ท่าน

**\*\*สำหรับหนังสือเดินทางต่างชาติเก็บเพิ่ม 1,000 บาท\*\*****(เป็นข้อตกลงในการคิดเรทราคาชาวต่างชาติจากประเทศปลายทาง)**

วันที่เดินทาง	ผู้ใหญ่ ราคาท่านละ		การกอายุ ต่ำกว่า 2 ปี	พักเดี่ยว
	Option A FREEDAY	Option B +3590 FULLBOARD		
วันที่ 08-13 พฤษภาคม 2569	16,999	20,589	6,900	5,900
วันที่ 09-14 พฤษภาคม 2569	16,999	20,589	6,900	5,900
วันที่ 10-15 พฤษภาคม 2569	15,999	19,589	6,900	5,900
วันที่ 15-20 พฤษภาคม 2569	16,999	20,589	6,900	5,900
วันที่ 16-21 พฤษภาคม 2569	16,999	20,589	6,900	5,900
วันที่ 17-22 พฤษภาคม 2569 (Promotion)	14,799	18,389	6,900	5,900
วันที่ 22-27 พฤษภาคม 2569	16,999	20,589	6,900	5,900
วันที่ 23-28 พฤษภาคม 2569	16,999	20,589	6,900	5,900
วันที่ 24-29 พฤษภาคม 2569	15,999	19,589	6,900	5,900
วันที่ 29 พฤษภาคม - 03 มิถุนายน 2569	19,999	23,589	6,900	5,900
วันที่ 30 พฤษภาคม - 04 มิถุนายน 2569	19,999	23,589	6,900	5,900
วันที่ 31 พฤษภาคม - 05 มิถุนายน 2569	19,999	23,589	6,900	5,900
วันที่ 05-10 มิถุนายน 2569	19,999	23,589	6,900	5,900
วันที่ 06-11 มิถุนายน 2569	19,999	23,589	6,900	5,900
วันที่ 07-12 มิถุนายน 2569	19,999	23,589	6,900	5,900
วันที่ 12-17 มิถุนายน 2569	16,999	20,589	6,900	5,900
วันที่ 13-18 มิถุนายน 2569	16,999	20,589	6,900	5,900
วันที่ 14-19 มิถุนายน 2569 (Promotion)	14,799	18,389	6,900	5,900
วันที่ 19-24 มิถุนายน 2569	16,999	20,589	6,900	5,900
วันที่ 20-25 มิถุนายน 2569	16,999	20,589	6,900	5,900
วันที่ 21-26 มิถุนายน 2569	15,999	19,589	6,900	5,900
วันที่ 26 มิถุนายน - 01 กรกฎาคม 2569	16,999	20,589	6,900	5,900
วันที่ 27 มิถุนายน - 02 กรกฎาคม 2569	16,999	20,589	6,900	5,900

## SPHZ-CN22 AESTHETICHANGZHOU SHANGHAI (SL) 6D4N ทัวร์หางโจว ซูโจว เชียงไฮ้

วันที่ 28 มิถุนายน - 03 กรกฎาคม 2569	15,999	19,589	6,900	5,900
วันที่ 03-08 กรกฎาคม 2569	16,999	20,589	6,900	5,900
วันที่ 04-09 กรกฎาคม 2569	16,999	20,589	6,900	5,900
วันที่ 05-10 กรกฎาคม 2569 (Promotion)	14,799	18,389	6,900	5,900
วันที่ 10-15 กรกฎาคม 2569	16,999	20,589	6,900	5,900
วันที่ 11-16 กรกฎาคม 2569	16,999	20,589	6,900	5,900
วันที่ 12-17 กรกฎาคม 2569	15,999	19,589	6,900	5,900
วันที่ 17-22 กรกฎาคม 2569	16,999	20,589	6,900	5,900
วันที่ 18-23 กรกฎาคม 2569	16,999	20,589	6,900	5,900
วันที่ 19-24 กรกฎาคม 2569	15,999	19,589	6,900	5,900
วันที่ 24-29 กรกฎาคม 2569	19,999	23,589	6,900	5,900
วันที่ 25-30 กรกฎาคม 2569	19,999	23,589	6,900	5,900
วันที่ 26-31 กรกฎาคม 2569	19,999	23,589	6,900	5,900
วันที่ 31 กรกฎาคม - 05 สิงหาคม 2569	19,999	23,589	6,900	5,900
วันที่ 01-06 สิงหาคม 2569	19,999	23,589	6,900	5,900
วันที่ 02-07 สิงหาคม 2569	19,999	23,589	6,900	5,900
วันที่ 07-12 สิงหาคม 2569	16,999	20,589	6,900	5,900
วันที่ 08-13 สิงหาคม 2569	16,999	20,589	6,900	5,900
วันที่ 09-14 สิงหาคม 2569	16,999	20,589	6,900	5,900
วันที่ 14-19 สิงหาคม 2569	19,999	23,589	6,900	5,900
วันที่ 15-20 สิงหาคม 2569	19,999	23,589	6,900	5,900
วันที่ 16-21 สิงหาคม 2569	19,999	23,589	6,900	5,900
วันที่ 21-26 สิงหาคม 2569	16,999	20,589	6,900	5,900
วันที่ 22-27 สิงหาคม 2569	16,999	20,589	6,900	5,900
วันที่ 23-28 สิงหาคม 2569 (Promotion)	14,799	18,389	6,900	5,900
วันที่ 28 สิงหาคม - 02 กันยายน 2569	16,999	20,589	6,900	5,900
วันที่ 29 สิงหาคม - 03 กันยายน 2569	16,999	20,589	6,900	5,900
วันที่ 30 สิงหาคม - 04 กันยายน 2569	15,999	19,589	6,900	5,900
วันที่ 04-09 กันยายน 2569	16,999	20,589	6,900	5,900



SPHZ-CN22 AESTHETICHANGZHOU SHANGHAI (SL) 6D4N ทัวร์หางโจว ซูโจว เชียงไฮ้

(ไม่รวมค่าทิปหัวหน้าทัวร์ตามความพึงพอใจ)

17:20 น. ออกเดินทางสู่ เมืองหางโจว โดยเที่ยวบิน SL920 (ไม่มีอาหารบริการบนเครื่อง)

22:20 น. เดินทางถึง ท่าอากาศยานหางโจวเซียวซาน เป็นสนามบินนานาชาติที่ให้บริการในเมืองหางโจว และเป็นเมืองหลวงของมณฑลเจ้อเจียง ประเทศจีน จากนั้นนำท่านผ่านขั้นตอนตรวจคนเข้าเมือง (เวลาท้องถิ่นเร็วกว่าประเทศไทย 1 ชั่วโมง)

จากนั้นนำท่านเข้าสู่ที่พัก Landison Xiaoshan Hotel หรือเทียบเท่า โรงแรม 4\* Local

////////////////////////////////////

**วันที่สอง** หางโจว-ล่องเรือทะเลสาบซีหู-เมืองถงเซียง-วัดฟูเหียน-หมู่บ้านโบราณฟู่หยวน (รวมค่าใส่ชุดจีนโบราณ+Tea Break) (B/L/D)

เช้า ๑๐ รับประทานอาหารเช้า ณ ห้องอาหารของโรงแรม



จากนั้นนำท่าน ล่องเรือทะเลสาบซีหู เป็นทะเลสาบน้ำจืดขนาดใหญ่เส้นผ่าศูนย์กลางประมาณ 15 กิโลเมตร ได้รับการขึ้นทะเบียนเป็นมรดกโลกทางวัฒนธรรมจากองค์การยูเนสโกเมื่อปี ค.ศ. 2011 หาก ใครมีโอกาสไปเยี่ยมชมเมืองหางโจว ก็ไม่อยากจะพลาดชมทัศนียภาพความสวยงามของทะเลสาบซีหูและสิ่งก่อสร้างทางวัฒนธรรมที่สวยงามและเป็นที่รู้จักกันดีอย่าง “เจดีย์เหลยเฟิง” กับตำนานความรักของนางพญางูขาวที่ถูกนำมา

ดัดแปลงสร้างเป็นภาพยนตร์และซีรีส์อันโด่งดัง (ใช้เวลาล่องเรือประมาณ 40 นาที )

จากนั้นนำท่านเดินทางสู่ เมืองถงเซียง (Tongxiang) (ใช้เวลาเดินทางประมาณ 1 ชั่วโมง) เป็นเมืองระดับอำเภอที่ขึ้นกับเจียซิง (Jiaxing) เป็นแหล่งผลิตผ้าไหมและเสื้อขนสัตว์ที่มีชื่อเสียง และเป็นที่ตั้งของเมืองโบราณต่างๆ



พาท่านชม วัดฟูเหียน (Fuyan Temple) ตั้งอยู่บนถนนเฟิงหมิง เมืองถงเซียง มณฑลเจ้อเจียง (ตำบลกวงฝู) ครอบคลุมพื้นที่กว่า 54 เอเคอร์ ก่อตั้งในปี ค.ศ. 503 ตั้งแต่ราชวงศ์เหลียง มีประวัติศาสตร์ยาวนานกว่า 1,500 ปี และได้รับการบูรณะเปิดให้เข้าชมอีกครั้งในปี 1990 วัดแห่งนี้เคยรุ่งเรืองในยุคราชวงศ์ใต้ มีห้องโถงพระกว่า 100 ห้อง และยังคงรักษาศิลปะพุทธแบบจีนดั้งเดิมไว้ได้อย่างงดงาม รายล้อมด้วยป่าสน แม่น้ำ และสะพานหินโบราณ บรรยากาศเงียบสงบเหมาะแก่การเยี่ยมชมเพื่อพักใจและสัมผัสพุทธศิลป์อันลึกซึ้ง

กลางวัน ๑๑ รับประทานอาหารกลางวัน ณ ภัตตาคาร

นำท่านไปเดิน หมู่บ้านโบราณผู่หยวน (Puyuan Ancient Town) อนุรักษ์เมืองเก่าแห่งใหม่ของมณฑลเจ้อเจียง ที่ได้รับการขนานนามว่าเป็น "เมืองแห่งสายน้ำและแพชั่น" สร้างขึ้นโดยถอดแบบสถาปัตยกรรมอันวิจิตรบรรจงในสมัย ราชวงศ์ซ่ง (Song Dynasty) ซึ่งมีความเก่าแก่และงดงามแตกต่างจากเมืองโบราณทั่วไป



(พิเศษ! รวมค่าใส่ชุดจีนโบราณ แพลงโฉมเป็นหนุ่มสาวชาวจีนด้วย ชุดจีนโบราณ (Hanfu) เดินถ่ายรูปกับสะพานโค้งและตึกเก่า ,นั่งจิบชา (Tea Break) ชมวิวริมน้ำ ต้มตำบรรยากาศสุดโรแมนติก



ค่ำ ๑๑ รับประทานอาหารค่ำ ณ ภัตตาคาร

จากนั้นนำท่านเข้าสู่ที่พัก New Century Mingting Hotel Wuzhen หรือเทียบเท่า โรงแรม 4\* Local  
////////////////////////////////////

**วันที่สาม**   ร้านยาบัวหิมะ-เซียงไฮ้- Tian an 1000 tree-ตลาดร้อยปีเฉิงหวังเมี่ยว-ชิมเสี่ยวหลงเปา-อุโมงค์เลเซอร์ (รวมค่าบัตร)- หาดเจ้าพ่อเซียงไฮ้-ถนนหนานกิง- Pop mart (B/L/-)

เช้า ๑๑รับประทานอาหารเช้า ณ ห้องอาหารของโรงแรม

หลังจากรับประทานอาหารเช้ากลางวันเสร็จ นำท่านแวะ **ร้านยาบัวหิมะ** ฟังบรรยายสรรพคุณ สาริตการนวดฝ่าเท้า หรือจับชีพจร และเลือกซื้อสินค้าสมุนไพร

จากนั้นนำท่านเดินทางสู่มหานครเซียงไฮ้ (ใช้เวลาเดินทางประมาณ 2-3 ชั่วโมง)

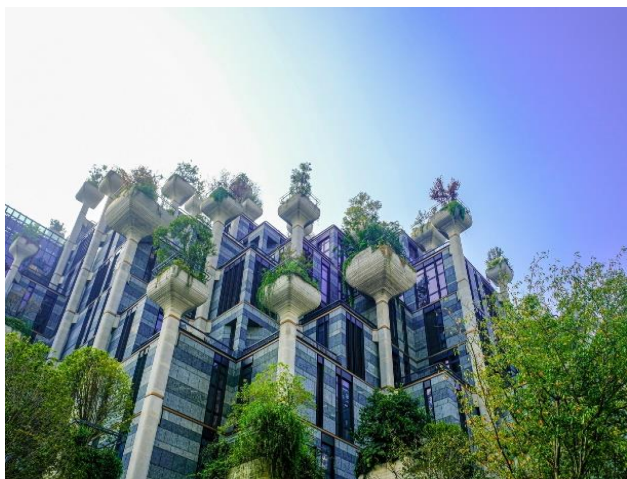

นำท่านชม **ตึกพันต้น TIAN AN 1000 TREE** กลุ่มอาคารตั้งอยู่ริมฝั่งแม่น้ำซูโจวหรือแม่น้ำอู๋ซง ซึ่งครอบคลุมพื้นที่กว่า 300,00 ตารางเมตร (ราว 187 ไร่) และได้รับการขนานนามว่าเป็นสิ่งมหัศจรรย์ของโลกสมัยใหม่ที่เทียบได้กับสวนลอยบาบิโลนโบราณ ทั้งนี้ อาคารพาณิชย์ที่ตกแต่งด้วยต้นไม้ นี้ ได้รับแรงบันดาลใจมาจาก 'เขาหวงซาน' ในมณฑลอันฮุย ซึ่งมีทิวทัศน์งดงามดุจภาพวาดและได้รับการขึ้นทะเบียนเป็นมรดกโลกโดยยูเนสโก (UNESCO) นอกจากนี้ยังหวังว่าอาคารพาณิชย์ที่ตกแต่งด้วยต้นไม้ 1,000 ต้นนี้ จะช่วยเสริมภูมิทัศน์ที่มีอยู่ของแม่น้ำอู๋ซงให้สวยงาม

นำท่านเดิน **ตลาดเฉิงหวังเมี่ยว (Cheng Huang Miao)** เป็นตลาดเก่าของผู้ตง เมืองเซียงไฮ้อาคารบ้านเรือนบริเวณนี้เป็นสถาปัตยกรรมโบราณสมัยราชวงศ์หมิงและชิง แต่ทำเป็นร้านขายของมีทั้งของพื้นเมืองโบราณ ของที่ระลึก และสินค้าสมัยใหม่อย่างรองเท้ากีฬา กระเป๋า อีกทั้งยังมีร้านขายขนมและอาหารพื้นเมืองอีกมากมาย



กลางวัน ๑๑ รับประทานอาหารเช้า ณ ภัตตาคาร \*\*\* ชิมเมนูเสี่ยวหลงเปา \*\*\* ของอร่อยประจำเมือง

SPHZ-CN22 AESTHETICHANGZHOU SHANGHAI (SL) 6D4N ทัวร์หางโจว ซูโจว เชียงไฮ้

นำท่านไปยัง [อุโมงค์เลเซอร์ \(THE BUND SIGHTSEEING TUNNEL\)](#) \*\*\* รวมค่าบัตรแล้ว \*\*\*

เชื่อมต่อระหว่างเดอะบันด์และหอคอยไข่มุก เป็น 1 ใน 5 จุดไฮไลท์ที่นักท่องเที่ยวคนไหนก็ตามมาเยือนเมือง เชียงไฮ้ ต้องไม่พลาดแวะชมเป็นอันขาด เพราะถือว่าเป็นสัญลักษณ์ของเชียงไฮ้ไปแล้ว ที่นี่เป็นอุโมงค์ที่ลอดแม่น้ำสายแรกในประเทศจีน ภายในอุโมงค์ตกแต่งด้วยแสง เลเซอร์เป็นรูปต่างๆ น่าตื่นตาตื่นใจ ทั้งแสง สี เสียง ภายในอุโมงค์เปลี่ยนแปลงตลอดระยะทาง บางช่วงทำให้รู้สึกเหมือนเดินทางอยู่ในห้วงอวกาศเลยทีเดียว



นำท่านเดินเล่นถ่ายรูปชิคๆ ที่ [The Bund](#) หรือ [เดอะบันด์](#) ถือเป็นจุดแลนด์มาร์คที่สำคัญมากในเชียงไฮ้ ซึ่งใครไปเที่ยวต้องไปที่นี้ ถ้าไม่ไปถือว่าพลาดมากบอกเลย เพราะเป็นจุดชมวิวและทางเดินเลียบบแม่น้ำที่สำคัญมากของเชียงไฮ้อย่างแม่น้ำหวงผู่ และเป็นสถานที่ท่องเที่ยวยอดนิยมของทั้งชาวจีนเองและนักท่องเที่ยวจากทั่วทุกมุมโลก คนไทยก็ไปเยอะนะครับ เนื่องจากเป็นจุดที่สามารถชมความสวยงามของหอคอยไข่มุกที่ตั้งอยู่ฝั่งตรงข้ามได้ทั้งในช่วงกลางวันและกลางคืน





**ถนนหนานกิง** เป็นย่านช้อปปิ้งเก่าแก่ที่สุดของเซี่ยงไฮ้ เป็นตลาดซื้อขายของกันคึกคัก ตั้งแต่ทศวรรษ 1920 ตั้งอยู่ฝั่งผู้ซีกินพื้นที่ยาวตั้งแต่ฝั่งตะวันตกของ “เดอะ บันด์” ถึง “พีเพิลส์ สแควร์” เป็นแหล่งช้อปปิ้ง สินค้าแบรนด์เนมจากทั่วโลกและยังเป็นศูนย์รวมร้านค้าและร้านอาหารอีกมากมาย และถนนเส้นนี้ยังเป็น **POP MART STORE** แฟล็กชิปสโตร์สาขาที่ใหญ่ที่สุดในมณฑลเซี่ยงไฮ้อีกด้วย อีกทั้งยังมีร้าน **MINISO LAND** ที่เปิดอย่างเป็นทางการแล้วที่ถนนหนานกิงเซี่ยงไฮ้ ครอบคลุมพื้นที่กว่า 2,000 ตารางเมตร โดยร้าน MINISO LAND ทั้ง 3 ชั้นประกอบไปด้วยพื้นที่สำหรับสินค้าสัตว์เลี้ยง โซนโรมานาเรอราพีและโซนกล่องสุ่ม

**อิสระรับประทานอาหารค่ำ เพื่อความสะดวกในการท่องเที่ยว**

**21.00 น.** ถึงเวลาอันสมควร พาท่านเดินทางกลับสู่ที่พัก SHANG HAI HOLIDAY INN EXPRESS หรือเทียบเท่า โรงแรม 4\* Local พักผ่อนตามอัธยาศัย

**วันที่สี่** มหานครเซี่ยงไฮ้ - เลือกเที่ยวตาม Option ที่ต้องการ

- Option A: Free & Easy (**อิสระไม่มีรถและไกด์บริการ**) (B/-/-)
- Option B: ชี้อัฒ SHANGHAI DISNEY LAND (**Optional: ชี้อัฒสวนสนุก+รวมรถรับส่ง**) (08:00-21:00) (B/-/-)

**สำหรับ Option A > "FREE & EASY" (B/-/-)**

**\*\*\*ไม่มีรถและไกด์บริการ\*\*\***

**\*\*อิสระท่องเที่ยวตามอัธยาศัย สอบถามข้อมูลการเดินทางจากหัวหน้าทัวร์\*\***

🕒 **เช้า : สัมผัสวัฒนธรรมจีนโบราณ & วัดลี้คัง**



**1. วัดหลงหัว (Longhua Temple, 龙华寺) หรือ วัดจิ้งอาน (Jing'an Temple, 静安寺)**

- 📍 **ที่ตั้ง :** วัดหลงหัว : เขต Xuhui / วัดจิ้งอาน : เขต Jing'an
- 🕒 **เวลาเปิด-ปิด :** วัดหลงหัว : 07:00 - 16:30 น. / วัดจิ้งอาน : 07:30 - 17:00 น.
- 💰 **ค่าเข้า :** วัดหลงหัว : 10 หยวน / วัดจิ้งอาน : 50 หยวน
- 🚶 **การเดินทาง :**

วัดหลงหัว : รถไฟใต้ดินสาย 11 ลงสถานี Longhua (龙华站) เดินประมาณ 8 นาที  
 วัดจิ้งอาน : รถไฟใต้ดินสาย 2 หรือ 7 ลงสถานี Jing'an Temple (静安寺站)  
 📶 **ไฮไลต์ :**  
 วัดหลงหัว : วัดพุทธเก่าแก่ที่สุดของเซี่ยงไฮ้ สร้างตั้งแต่สมัยสามก๊ก  
 วัดจิ้งอาน : มีพระพุทธรูปทองคำขนาดใหญ่และสถาปัตยกรรมจีนโบราณ

🕒 **บ่าย : พิพิธภัณฑ์ & เดินชิลสไตล์อาร์ต**



**2. พิพิธภัณฑ์เซี่ยงไฮ้ (Shanghai Museum, 上海博物馆)**

- 📍 **ที่ตั้ง :** People's Square (人民广场)
- 🕒 **เวลาเปิด-ปิด :** 09:00 - 17:00 น.
- 💰 **ค่าเข้า :** ฟรี
- 🚶 **การเดินทาง :**

รถไฟใต้ดินสาย 1, 2 หรือ 8 ลงที่สถานี People's Square (人民广场站)  
 📶 **ไฮไลต์ :**  
 โบราณวัตถุจากยุคจีนโบราณกว่า 120,000 ชิ้น  
 ห้องจัดแสดงเหรียญโบราณ, เซรามิก, เครื่องทองสัมฤทธิ์ และภาพเขียนจีน

**3. เทียนเจี๋ยฟาง (Tianzifang, 田子坊)**

- 📍 **ที่ตั้ง :** เขต Huangpu
- 🕒 **เวลาเปิด-ปิด :** 10:00 - 22:00 น.
- 💰 **ค่าเข้า :** ฟรี
- 🚶 **การเดินทาง :**

รถไฟใต้ดินสาย 9 ลงที่สถานี Dapujiao (打浦桥站) แล้วเดินประมาณ 5 นาที  
 📶 **ไฮไลต์ :**  
 ย่านศิลปะที่เต็มไปด้วยคาเฟ่ แกลลอรี่ ร้านค้าแนวอินดี้ บรรยากาศคาวบอย ผสมผสานสไตล์จีนและยุโรป มีร้านขายของที่ระลึกเก๋ ๆ และสตรีทอาร์ตสวย ๆ

🕒 **เย็น : เลือก Option ตามสไตล์คุณ**



**Option 1 : West Bund & Power Station of Art (西岸艺术中心 & 上海当代艺术博物馆)**

- 📍 **ที่ตั้ง :** เขต Xuhui
- 🕒 **เวลาเปิด-ปิด :** West Bund เปิด 24 ชั่วโมง  
Power Station of Art 11:00 - 19:00 น. (ปิดวันจันทร์)
- 💰 **ค่าเข้า :** West Bund : ฟรี
- 🚶 **การเดินทาง :**

Power Station of Art : ฟรี (บัตรการพิเศษอาจมีค่าธรรมเนียม)  
 📶 **ไฮไลต์ :**  
 เดินชิลริมน้ำพร้อมชมงานศิลปะสมัยใหม่  
 บรรยากาศเรียบง่ายกว่าตัวเมือง เหมาะกับคนชอบศิลปะ



**Option 2 : Century Park (世纪公园)**

- 📍 **ที่ตั้ง :** เขต Pudong
- 🕒 **เวลาเปิด-ปิด :** 07:00 - 18:00 น.
- 💰 **ค่าเข้า :** 10 หยวน
- 🚶 **การเดินทาง :**

รถไฟใต้ดินสาย 2 ลงที่สถานี Century Park (世纪公园站) แล้วเดินประมาณ 5 นาที  
 📶 **ไฮไลต์ :**  
 สวนขนาดใหญ่ มีทะเลสาบและวิวธรรมชาติสวยงาม  
 เหมาะกับการพักผ่อน ปั่นจักรยาน หรือพายเรือ



**Option 3 : ย่าน Lujiazui (陆家嘴)**  
จุดชมวิวตึกสูงสุดถึงการ

- 📍 **ที่ตั้ง :** เขต Pudong
- 🕒 **เวลาเปิด-ปิด :** 17:00 - 23:00 น. (แนะนำให้ไปช่วงพระอาทิตย์ตก)
- 💰 **ค่าเข้า :** ชมวิวฟรีบริเวณ Lujiazui Riverside / ขึ้นตึก Shanghai Tower: 180 หยวน
- 🚶 **การเดินทาง :**

รถไฟใต้ดินสาย 2 ลงที่สถานี Lujiazui (陆家嘴站)  
 📶 **ไฮไลต์ :**  
 ชมวิวเมืองเซี่ยงไฮ้จากริมแม่น้ำหวงผู่  
 ถ่ายรูปกับตึก Shanghai Tower, Shanghai World Financial Center และ Jin Mao Tower  
 ถ้าชอบวิวเมืองตอนกลางคืน แนะนำขึ้นตึก Shanghai Tower ชั้น 118 (สูงสุดในจีน )

สำหรับ Option B > (B/-/-)

SHANGHAI DISNEY LAND (รวมค่าบัตร+รวมรถรับ-ส่ง) (08:00-21:00)

\*ราคานี้กำหนดจ่ายเงินที่ไทย ภายใน 72 ชม. ก่อนเดินทาง\*



ราคาบัตร SHANGHAI DISNEYLAND ผู้ใหญ่ 3,590 บาท / เด็ก (3-11ปี) 2,790 บาท(บัตร Standard)

รวมบัตร SHANGHAI DISNEYLAND+รถรับส่ง

**\*\*กรณี ไม่ได้ซื้อบัตรสวนสนุกกับทางบริษัท หากต้องการใช้บริการรถรับ-ส่ง  
โปรดชำระค่าใช้จ่ายเพิ่มเติม ท่านละ 700 บาท (ทั้งผู้ใหญ่และเด็กที่อายุ 3 ปีขึ้นไป)\*\***

**ลูกค้าสามารถชำระพร้อมค่าทัวร์ได้ (ราคานี้กำหนดจ่ายเงินที่ไทย ภายใน 72 ชม. ก่อนเดินทาง)**

ราคาพนักงาน OPTION ที่เดินทาง จันทร์-ศุกร์ 800 RMB / PAX

เสาร์ อาทิตย์ 920 RMB / PAX

เทศกาล 1,040 RMB / PAX

\*\* (ถ้าชำระเงินบาท Rate x5)\*\*

### ข้อมูลสำคัญ

1. เวลาในการรับส่ง 08.00 / 21.00 น.

2. ตั๋วDisneyแลนด์ เนื่องจากเป็นบริการแบบรวมรถรับส่ง ทางบริษัทขอสงวนสิทธิ์ในการออกเป็นตั๋วแบบ Group Tour

- ข้อดีคือจะเป็นการแยกแยะเฉพาะกรุ๊ปทัวร์ซึ่งมักจะใช้เวลาน้อยกว่าแถวปกติ

- ข้อเสียคือจะต้องเดินทางเข้า Check in พร้อมกัน และไม่สามารถซื้อบัตร Early เสริมได้ แต่สามารถซื้อแบบ Access ได้ตามปกติใน Application

- หากมีแพลนจะไม่เดินทางเข้าพร้อมคณะ โปรดแจ้งให้ทางตัวแทนจำหน่ายทราบก่อนเดินทาง 14 วันเท่านั้น

**\*\*\* (อิสระอาหารกลางวันและอาหารค่ำเพื่อความสะดวกในการท่องเที่ยว)\*\*\***

SPHZ-CN22 AESTHETICHANGZHOU SHANGHAI (SL) 6D4N ทัวร์หางโจว ซูโจว เซี่ยงไฮ้  
จากนั้นนำท่านเดินทางสู่ **SHANGHAI DISNEYLAND** สวนสนุกที่มีธีมเป็นตัวละครจากดิสนีย์ สามารถชม  
ประติมากรรมคริสตัลหลิวหลี (Luili glass) ซึ่งเป็นศิลปะดั้งเดิมของจีนโดยช่างฝีมือพื้นเมืองภายในดิสนีย์แลนด์  
แห่งนี้ Gardens of the Twelve Friends ในโซน Gardens of Imagination ซึ่ง เป็นกำแพงยาวที่มีรูปตัวละคร  
จากดิสนีย์เรียงตามปีนักษัตรของจีน เช่น ทิกเกอร์ จากวินนี่เดอะพูห์ เป็นสัญลักษณ์แทนปีขาล หรือเสือ มูซุ จากมู  
หลาน แทนปีมะโรงหรือมังกร และพลูโต จากมิกกี้เมาส์ แทนปีจอหรือสุนัข เป็นต้น เซี่ยงไฮ้ดิสนีย์แลนด์ เป็นที่แรก  
และที่เดียวที่มีเครื่องเล่น TRON Light Cycle คือรถไฟเหาะความเร็วสูง เป็นเหมือนรถมอเตอร์ไซค์ให้เราขี่ แล้ว  
ออกทะยานด้วยความเร็วสูง ซึ่งจำลองมาจากภาพยนตร์เรื่อง TRON Legacy ที่ดิสนีย์รีสอร์ทเซี่ยงไฮ้ นอกจากนี้  
เครื่องเล่นแล้วก็ยังมี การแสดงและการเดินพาเหรดของเหล่าตัวการ์ตูนในเทพนิยายที่พร้อมจะมอบความรู้สึกและ  
ความประทับใจ ซึ่งจะมีแบ่งการแสดงไว้เป็นรอบๆในแต่ละวัน ภายในบริเวณสวนสนุกยังมีแหล่งช้อปปิ้ง  
ร้านอาหาร และสิ่งบันเทิงมากมาย ที่อยู่โซน Mickey Avenue เป็นแหล่งรวมร้านขายของที่ระลึกจากดิสนีย์ที่  
ยกมากันทั้งค่ายให้เราได้ช้อปปิ้งตามอัธยาศัย

ที่พัก SHANG HAI HOLIDAY INN EXPRESS หรือเทียบเท่า โรงแรม 4\* Local พักผ่อนตามอัธยาศัย  
////////////////////////////////////

**วันที่ห้า** LV Ship Store/Starbuck ที่เคยใหญ่ที่สุดในโลก-เดินเล่น Xin tian ti-  
ร้านยางพารา/ร้านหยก-Hangzhou Outlet-  
สนามบินท่าอากาศยานนานาชาติหางโจวเซียวซาน- (B/L/-)

เช้า ☉ รับประทานอาหารเช้า ณ ห้องอาหารของโรงแรม  
จากนั้นนำท่านเดินทางสู่ ร้าน **Starbucks Reserve Roastery** เคยเป็นร้านสตาร์บัคส์สาขาที่ใหญ่ที่สุดในโลก  
ใหญ่กว่าสาขาปกติถึง 300 เท่า และใส่ใจทุกรายละเอียดที่คอกาแฟไม่ควรพลาดเด็ดขาดภายใน  
กว้างขวาง ยิ่งใหญ่อลังการมาก มีถึงคั่วกาแฟสูงเท่าตึกสองชั้นมีบาร์กาแฟมากมาย ที่นี่มีเมนูเครื่องดื่ม  
หลากหลายและมีเมนูเฉพาะที่มีแค่ที่สาขานี้สาขาเดียวเท่านั้นอีกด้วย ท่านยังสามารถไปชม **Louis Vuitton  
Ship Store The Louis**” คือเรือขนาดชีวิตจริงสร้างชื่อเสียงในรูปแบบ flagship store โครงสร้างสูง  
ประมาณ 30 เมตร หรือเกือบ 100 ฟุต มีทั้งหมดสามชั้น พื้นที่รวมประมาณ 1,600 ตร.ม ภายนอกออกแบบ  
ในสไตล์เรือสำราญสะท้อนเอกลักษณ์ของ Louis Vuitton และประวัติศาสตร์ทางทะเลของเซี่ยงไฮ้ ตัวเรือ  
หุ้มด้วย Monogram โลหะ พร้อมลำตัวสีแดง-เงิน





จากนั้นพาท่านไป [Xin tian Di \(ซิน เทียน ตี้\)](#) ย่านฮิปเตอร์ใจกลางนครเซี่ยงไฮ้ ที่วัยรุ่นต้องมา กลายเป็นสถานที่ท่องเที่ยวติดอันดับต้นๆไปแล้ว สำหรับแหล่งช้อปปิ้งแห่งนี้ ไม่แพ้แหล่งช้อปปิ้งรุ่นพี่ อย่าง ถนนนานกิง ถนนอุ่เจียง Yu Yuan Bazaar ถือว่าเป็นอีก 1 ไฮไลท์เด็ดของนครแห่งนี้ เนื่องจากเอกลักษณ์ที่ไม่เหมือนใคร สิ่งปลูกสร้างที่ใช้อิฐบล็อกแบบสถาปัตยกรรมแบบ Shikumen (ซิกเหมิน) การผสมผสานระหว่างสถาปัตยกรรมตะวันตกกับจีนเข้า

ด้วยกัน ทางเดินหิน กำแพงหิน ประติมากรรม บ้านเมืองเก่าแต่ดูแลรักษาอย่างดี นอกจากนี้จะเป็นแหล่งช้อปปิ้ง ที่นี้ยังมีคาเฟ่มากมาย ให้นั่งชิล ไม่ว่าจะร้าน คินตี้ ร้านชา กาแฟ

**กลางวัน 🍷 รับประทานอาหารกลางวัน ณ ภัตตาคาร**

**นำท่านแวะชม [ร้านยางพาราหรือร้านหยก](#)**

นำท่านเดินทางสู่ [HANGZHOU OUTLET](#) ที่รวบรวมสินค้าเคาน์เตอร์แบรนด์ชั้นนำต่างๆมากมายและสินค้าของฝาก ให้ท่านเลือกช้อปปิ้งไม่ว่าจะแบรนด์ [BALENCIAGA, GUCCI, GUESS, PRADA, SAINT LAURENT PARIS, BURBERRY, ADIDAS, CONVERSE](#) และอีกมากมาย อิสระให้ท่านช้อปปิ้ง เป็นของฝากแก่คนที่ท่านรัก

**\*\*\* (อิสระอาหารค่ำเพื่อความสะดวกในการท่องเที่ยว) \*\*\***

**ถึงเวลาอันสมควร นำท่านเดินทางสู่ ท่าอากาศยานเมืองหางโจว**

**วันที่หก กรุงเทพมหานคร (สนามบินดอนเมือง) (-/-/-)**

- 01:20 น.** ออกเดินทางสู่สนามบินดอนเมือง โดยสายการบิน Lion Air เที่ยวบินที่ SL921 (ไม่มีอาหารบริการบนเครื่อง)
- 04:30 น.** เดินทางกลับถึงสนามบินดอนเมือง โดยสวัสดิภาพ พร้อมความประทับใจ

\*\*\*\*\*

**หมายเหตุ** โปรแกรมการเดินทางอาจเปลี่ยนแปลงตามความเหมาะสม บริษัทฯ ขอสงวนสิทธิ์ในการปรับเปลี่ยนราคา หาก มีการปรับขึ้นของราคาน้ำมันของสายบินหรือการเปลี่ยนแปลงกฎการเข้าประเทศที่มีค่าใช้จ่ายเพิ่มเติมรวมถึงการปรับเพิ่มราคาค่าบัตรเข้าชมสถานที่ท่องเที่ยว (ตามประกาศของสถานที่ท่องเที่ยว นั้นๆ หลังการจองทัวร์)

**เอกสารที่ใช้ในการเดินทาง \*\*\* สำคัญมาก \*\*\***

\*\*\*หนังสือเดินทางที่มีวันกำหนดอายุใช้งานเหลือไม่น้อยกว่า 6 เดือน หรือ 181 วัน นับจากวันที่จะออกเดินทาง

**\*\*\* เมื่อชำระค่าทัวร์แล้วถือว่ารับทราบเงื่อนไขการจองทัวร์ทุกประการ \*\*\***

**พร้อมส่งสำเนาหน้าพาสปอร์ตให้เจ้าหน้าที่จองทัวร์ / ส่วนที่เหลือจ่ายก่อนเดินทาง 15 วัน**

**\*\*\* กรุณาตรวจสอบพาสปอร์ต ต้องมีอายุใช้งานเหลือไม่น้อยกว่า 6 เดือน นับจากวันเดินทาง\*\*\***

**\*พีเรียดราคาโปรโมชั่น 14,799.- ไม่สามารถตัดกรุ๊ปเหมาได้ \***

**สามารถตัดกรุ๊ปได้ในราคา 15,999.-**

**อัตราโดยรวม**

- ❖ **รวมสัมภาระ-โหลดใต้ท้องเครื่อง 20 กก. + สัมภาระถือขึ้นเครื่อง 7 กก.**
- ❖ **ตั๋วเครื่องบินและภาษีน้ำมันตามรายการ ชั้นประหยัด ไป/กลับตามกำหนดการของคณะทัวร์**
- ❖ **ภาษีมูลค่าเพิ่ม 7 % (เฉพาะค่าบริการ) และ ภาษีหัก ณ ที่จ่าย 3 % (เฉพาะค่าบริการ)**
- ❖ **ค่ารถโค้ชปรับอากาศบริการตลอดการเดินทางตามรายการทัวร์**
- ❖ **ค่าอาหาร และเครื่องดื่มที่ระบุไว้ในรายการ**
- ❖ **ค่าที่พัก 4 คืนพักห้องละ 2-3 ท่าน**
- ❖ **ค่าบัตรเข้าชมสถานที่ท่องเที่ยวต่าง ๆ ตามรายการที่ได้ระบุไว้**
- ❖ **ค่าประกันอุบัติเหตุในการเดินทาง 1,000,000 บาท (ขึ้นอยู่กับเงื่อนไขของกรมธรรม์เฉพาะเหตุการณ์ที่เกิดขึ้นระหว่างวันเดินทางเท่านั้นโดยจะต้องใช้ใบรับรองแพทย์และใบเสร็จรับเงินในการเบิก)**

**อัตราที่ไม่รวม**

- ❖ **ค่าทิปไกด์+ค่าทิปคนขับรถ ค่าทัวร์ส่วนที่เหลือ เหม่าจ่าย ท่านละ 1,500 บาทเก็บที่สนามบิน ณ วันเดินทาง (ไม่รวมค่าทิปหัวหน้าทัวร์ตามความพึงพอใจ)**
- ❖ **ค่าใช้จ่ายอื่นๆ เพิ่มเติมในกรณีที่ท่านติด COVID-19 ระหว่างเดินทาง เช่นค่าโรงแรม ค่าตรวจต่างๆ ค่าเลื่อนตั๋วเครื่องบิน ฯลฯ**
- ❖ **ค่าทำหนังสือเดินทางไทย และค่าธรรมเนียมสำหรับผู้ถือพาสปอร์ตต่างชาติ**
- ❖ **ค่าอาหาร และเครื่องดื่มที่ไม่ได้ระบุไว้ในรายการ**
- ❖ **ค่าใช้จ่ายอื่นๆ ที่มีได้ระบุไว้ในรายการ เช่น ค่าชกรีด ไทรศัพท์ ค่ามินิบาร์ ฯลฯ**
- ❖ **VAT 7% และภาษีหัก ณ ที่จ่าย 3% กรณีต้องการออกใบเสร็จรับเงินในนามบริษัทจากค่าทัวร์เต็มทั้งหมด**

**เงื่อนไขในการยกเลิกทัวร์**

- ❖ **ยกเลิกก่อนเดินทาง 45 วันขึ้นไป คืนค่าใช้จ่ายเต็มจำนวน**
- ❖ **ยกเลิกก่อนเดินทาง15-44 วัน สงวนสิทธิ์ยึดค่าใช้จ่ายที่ชำระมาทั้งหมด**
- ❖ **ยกเลิกก่อนเดินทางน้อยกว่า 14 วัน สงวนสิทธิ์ยึดค่าทัวร์เต็มจำนวนหรือทั้งหมดที่ชำระมา**
- ❖ **กรณีมีเหตุยกเลิกทัวร์ โดยไม่ใช่ความผิดพลาดของบริษัททัวร์ เช่น เกิดจากสายการบิน ภัยธรรมชาติ หรือเหตุการณ์ต่างๆ แนวทางปฏิบัติจะเป็นไปตามสายการบินเท่านั้น**
- ❖ **กรณียกเลิก ช่วงวันหยุดเทศกาล วันหยุดนักขัตฤกษ์ วันหยุดยาว เนื่องจากเงื่อนไขการชำระเงินกับสายการบินและโรงแรมที่ต่างประเทศ ทำให้ไม่สามารถคืนค่าใช้จ่ายใดๆที่ชำระมาได้**
- ❖ **แนวทางปฏิบัติเป็นไปตาม พรบ. รรูกิจนำเที่ยวทุกประการ**

## เงื่อนไขการจองทัวร์

**เนื่องจากเป็นโปรแกรมโปรโมชั่นราคาพิเศษ!!! ผู้เดินทางโปรดรับทราบว่า  
“หากไม่ได้ลงร้านผลิตภัณฑ์ท้องถิ่นในรายการจะมีค่าปรับร้านละ 200 RMB / ท่าน”**

**หากไม่ได้ร่วมบริการทานอาหาร หรือค่าตัวเข้าชมใดๆ ในกรณีจอยทัวร์ไม่สามารถคืนเงินได้ เนื่องจากค่าบริการที่ต่างประเทศเป็นแบบเหมาจ่าย**

1. เนื่องจากตัวเครื่องบินต้องเดินทางตามวันที่ ที่ระบุบนหน้าตั๋วเท่านั้น จึงไม่สามารถยกเลิก หรือเปลี่ยนแปลงการเดินทางใด ๆ ทั้งสิ้น ถ้ากรณียกเลิก หรือเปลี่ยนแปลงการเดินทาง ทางบริษัทฯ ขอสงวนสิทธิ์ในการคืนเงินทั้งหมด หรือบางส่วนให้กับท่าน
2. กรณีที่กองตรวจคนเข้าเมืองกึ่งที่กรุงเทพฯ และในต่างประเทศปฏิเสธมิให้เดินทางออกหรือเข้าประเทศที่บริษัทฯ ระบุในรายการเดินทาง บริษัทฯ ขอสงวนสิทธิ์ไม่คืนค่าบริการไม่ว่ากรณีใด ๆ
3. ทางบริษัทฯ จะไม่รับผิดชอบใดๆ ทั้งสิ้น หากท่านใช้บริการของทางบริษัทฯ ไม่ครบ อาทิ ไม่เที่ยวบางรายการ, ไม่ทานอาหารบางมื้อ เพราะค่าใช้จ่ายทุกอย่าง ทางบริษัทฯ ได้ชำระค่าใช้จ่ายให้ตัวแทนต่างประเทศแบบเหมาขาด
- 4. ค่าทัวร์เป็นแบบเหมาจ่ายกับบริษัททัวร์ในต่างประเทศ ไม่สามารถคืนเงินค่าทัวร์และค่าทิปในทุกกรณี**
5. ทางบริษัทฯ จะไม่รับผิดชอบใดๆ ทั้งสิ้น หากเกิดสิ่งของสูญหายจากการโจรกรรม และ/หรือ เกิดอุบัติเหตุที่เกิดจากความประมาทของตัวนักท่องเที่ยวเอง
6. เมื่อท่านตกลงชำระเงินไม่ว่าทั้งหมดหรือบางส่วนกับทางบริษัทฯ ทางบริษัทฯ จะถือว่าท่านได้ยอมรับในเงื่อนไขข้อตกลงต่างๆ ที่ได้ระบุไว้แล้วทั้งหมด
- 7. ผู้เดินทางจะต้องตรวจสอบสถานะของ Visa ด้วยตนเอง เช่นการต่ออายุ หรือ การทำ Re-Entry หรือ สิทธิหน้าที่ต่างๆ หากมีเหตุหรือเกิดผลกระทบใดๆ ไม่ว่าในกรณีใดเกี่ยวกับ Visa ของท่าน ทางบริษัทฯ จะไม่รับผิดชอบในทุกกรณี**

### หมายเหตุ

- ❖ **หากกรุ๊ปยกเลิกจากจำนวนผู้เดินทางไม่ถึงกำหนด คืนเงินเต็มจำนวน**
- ❖ **กรุ๊ปคอนเฟิร์มเดินทาง 10 ท่านขึ้นไป (ไม่มีหัวหน้าทัวร์ไทย) // 15 ท่าน มีหัวหน้าทัวร์เดินทางไปด้วยจากเมืองไทย**
- ❖ หากมีเหตุสุดวิสัยอันเกิดจากประกาศสถานการณ์ฉุกเฉินต่างๆ ทำให้เดินทางไม่ได้ อ้างอิงตาม พรบ. ธุรกิจนำเที่ยว หักค่าใช้จ่ายที่เกิดขึ้นจริงโดยมิใบเสร็จยืนยันกับลูกค้า
- ❖ ตัวเครื่องบินเป็นแบบกรุ๊ปคณะ ไม่สามารถเลือกหรือล็อกที่นั่งได้ ที่นั่งอาจจะไม่ติดกัน ซึ่งเป็นไปตามเงื่อนไขของสายการบิน
- ❖ **เรื่องห้องพักช่วงเทศกาล** ห้องพักรักที่ลูกค้าระบุตอนจองทัวร์ ทางบริษัทฯ จะ Request ให้ทางโรงแรมตามขั้นตอน ในบางครั้งโรงแรมอาจเปลี่ยนชนิดห้องพักของลูกค้า ณ วันเข้าพัก แต่ทางบริษัทฯ ยืนยันว่าจะเพียงพอต่อจำนวนลูกค้า เช่น  
Request สำหรับเตียง Double Bed หากห้องไม่พอ อาจจะเป็นห้อง TWN ขยับเตียงให้ชิดกัน  
Request สำหรับเตียง Triple Bed หากห้องไม่พอ จะจัดให้เป็น 2ห้อง ตามเงื่อนไขของโรงแรมที่จอง
- ❖ บริษัทฯ ขอสงวนสิทธิ์ที่จะเปลี่ยนแปลงรายละเอียดบางประการในทัวร์นี้ เมื่อเกิดเหตุจำเป็นสุดวิสัยจนไม่อาจแก้ไขได้และจะไม่รับผิดชอบใดๆ ในกรณีที่สูญหาย สูญเสียหรือได้รับบาดเจ็บที่นอกเหนือความรับผิดชอบของหัวหน้าทัวร์และเหตุสุดวิสัยบางประการ เช่น การนัดหยุดงาน ภัยธรรมชาติ การจลาจลต่างๆ เนื่องจากรายการทัวร์นี้เป็นแบบเหมาจ่ายเบ็ดเสร็จ หากท่านสละสิทธิ์การใช้บริการใดๆ ตามรายการหรือถูกปฏิเสธการเข้าประเทศไม่ว่าในกรณีใดก็ตาม ทางบริษัทฯ ขอสงวนสิทธิ์ไม่คืนเงินในทุกกรณี

SPHZ-CN22 AESTHETICHANGZHOU SHANGHAI (SL) 6D4N ทัวร์หางโจว ซูโจว เชียงไฮ้

- ❖ บริษัทฯมีสิทธิ์ที่จะเปลี่ยนแปลงหรือสับเปลี่ยนรายการได้ตามความเหมาะสมบริษัทขอสงวนสิทธิ์ที่จะเลื่อนการเดินทางในกรณีที่มีผู้ร่วมคณะไม่ถึง 9 ท่าน การไม่รับประทานอาหารเช้าไม่เกี่ยวข้องกับรายการ ไม่สามารถขอหักค่าบริการคืนได้ เพราะการชำระค่าทัวร์เป็นไปในลักษณะเหมาจ่าย เมื่อท่านได้ชำระเงินมัดจำหรือทั้งหมด ไม่ว่าจะเป็นการชำระผ่านตัวแทนของบริษัทฯ หรือชำระโดยตรงกับทางบริษัทฯ ทางบริษัทฯ จะขอถือว่าท่านรับทราบและยอมรับในเงื่อนไขต่างๆ

บริษัทฯไม่รับผิดชอบค่าเสียหายในเหตุการณ์ที่เกิดจากสายการบิน *ไฟล์ทยกเลิกโดยมีประกาศจากสายการบิน* ภัยธรรมชาติ ปฏิบัติและอื่นๆที่อยู่นอกเหนือการควบคุมของทางบริษัทฯหรือค่าใช้จ่ายเพิ่มเติมที่เกิดขึ้นทางตรงหรือทางอ้อม เช่น การเจ็บป่วย, การถูกทำร้าย, การสูญหาย,ความล่าช้า หรือจากอุบัติเหตุต่างๆ