บริษัท แองเจิลออนทัวร์ จำกัด

ANGEL ON TOUR CO.,LTD

เลขที่ 18 ซ.27(บุญศิริ2) ตำบล ปากน้ำ
อำเภอ เมืองสมุทรปราการ จังหวัด สมุทรปราการ 10270
Hotline : 086-316-7436,086-362-1960,090-946-4072

TAT No. 11/09083

โทร 02-7560334-5

Website : www.angelontour.com
Email : info.angelontour@gmail.com

angelontour @angelontour

Last update PDF: 31-Jan-2026

หมายเหตุ: * โปรแกรมอาจมีการเปลี่ยนแปลง สถานที่ โรงแรม ข้อมูลการบิน ช่วงเดินทาง ราคา * เพื่อความถูกต้องกรุณาตรวจสอบกับพนักงานขายทุกครั้ง

ยุโรปตะวันออก 11 วัน

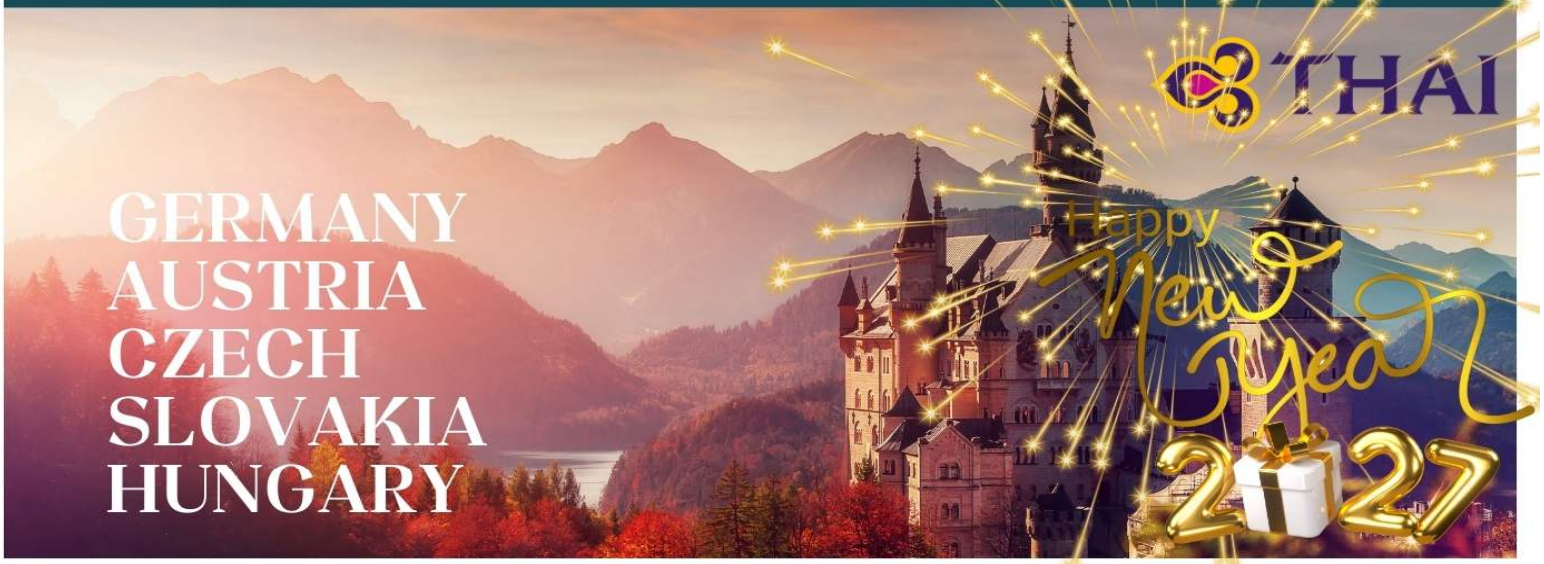

GERMANY
AUSTRIA
CZECH
SLOVAKIA
HUNGARY

เข้าชมปราสาทนอยชไวน์สไตน์
ปราสาทเทพนิยายใน สร้างขึ้นตามคำสั่งของกษัตริย์ลุดวิกที่ 2 และเป็นแรงบันดาลใจให้กับปราสาทดิสนีย์ซินเดอเรลล่า

ล่องเรือแม่น้ำดานูบ – บูดาเปสต์ แม่น้ำดานูบเป็นราชินีแห่งแม่น้ำแห่งยุโรป อุดมไปด้วยประวัติศาสตร์และอบอวลไปด้วยกลิ่นอายของตำนานและตำนาน ซึ่งดึงดูดนักท่องเที่ยวจากทั่วทุกมุมโลก

พักในเมือง 'เชสกี้ คลุมลอฟ' เมืองเล็กๆ ที่มีเสน่ห์ในภูมิภาคโบฮีเมียใต้ของสาธารณรัฐเช็ก มีชื่อเสียงในด้านสถาปัตยกรรมยุคกลางและเรอเนซองส์อันน่าทึ่ง ล้อมรอบด้วยแม่น้ำวัลตาวาที่คดเคี้ยว มีทัศนียภาพอันงดงามโดยมีปราสาทสูงตระหง่านเป็นฉากหลัง

พักในหมู่บ้าน 'ฮัลสตัทท์'*

หมู่บ้านเล็กๆ ริมทะเลสาบ ที่มาจากแหล่งเกลืออันอุดมสมบูรณ์ เมื่อ 7,000 ปีก่อน สู่หนึ่งในหมู่บ้านริมทะเลสาบที่สวยระดับโลก

เดินทาง 25 ธ.ค. 69 - 4 ม.ค. 70
**** ฉลองปีใหม่ ณ กรุงปร้าก ****

EAST EUROPE 11 DAYS

HIGHLIGHT

พักในหมู่บ้านฮัลล์สตัทท์*

- เข้าชมภายในปราสาทนอยชวานสไตน์
- นั่งกระเช้าขึ้นยอดเขาหิมะซุกสปิตซ์
- ล่องเรือดินเนอร์บนแม่น้ำดานูบ
- ชมเมืองเก่าเรเกินสบวร์ก
- พักในเมืองเก่าเชสกี้ ครุมลอฟ
- เข้าชมพระราชวังเชินบรุนน์ และปราสาทปร้าก
- พักในกรุงบาติสลาวา
- ช้อปปิ้ง DESIGNER OUTLET PARNDORF
- พักโรงแรมระดับ 4 ดาว
- เมนูพิเศษ : ขาหมูเยอรมัน, ไส้กรอกเยอรมัน และเบียร์ต้นตำรับ / ซีโครงหมูเวียนนา / ปลาเทร้าท์ย่างพร้อมมันฝรั่งอบ / มิกซ์กริลด์ อาหารไทย-จีน เมนูดีลักซ์

กรุงปร๊าก

ตั้งแต่ปราสาทปรากไปจนถึงจัตุรัสเมืองเก่าไปจนถึงสะพานชาร์ลส์อันโด่งดัง เมืองหลวงของสาธารณรัฐเช็กมีประวัติศาสตร์และอาคารสถาปัตยกรรมที่ไม่แพ้เมืองใดๆ ในยุโรป มีสถานที่ท่องเที่ยวชั้นนำมากมาย เช่น อาสนวิหารเซนต์วิตัส นาฬิกาดาราศาสตร์ที่ศาลาว่าการเก่า และย่านประวัตศาสตร์ของเมืองที่น่าค้นหา...

ยุโรปตะวันออกเป็นภูมิภาคที่มีประวัติศาสตร์และวัฒนธรรมอันยาวนาน และมีชื่อเสียงในเรื่องเมืองยุคกลาง ปราสาท และความงามตามธรรมชาติ

กรุงบูดาเปสต์

แม่น้ำดานูบที่แบ่งเมืองบูดาและเปสต์ออกเป็นเมืองใหญ่สองเมือง มีประวัติศาสตร์อันน่าทึ่งและสิ่งก่อสร้างที่งดงามเหมือนเทพนิยาย เช่น ป้อมชาวประมงสไตล์นีโอโกธิค, โบสถ์เซนต์นิโคลัสสไตล์นีโอเรอเนซองส์ และมหาวิหารสตีเฟนที่สวยงาม

กรุงบราติสลาวา

บราติสลาวา มักถูกเรียกว่า "ความงามบนแม่น้ำดานูบ" เต็มไปด้วยสถานที่ท่องเที่ยวทางสถาปัตยกรรมที่น่าทึ่ง รวมถึงโบสถ์บลูสไตล์อาร์ตนูโว ปราสาทบราติสลาวาสไตล์บาโรก และอาสนวิหารเซนต์มาร์ตินแบบโกธิก

วันศุกร์ที่ 25 ธ.ค.69 (1) สนามบินสุวรรณภูมิ

21.30 น. สมาชิกทุกท่านพร้อมกัน ณ ท่าอากาศยานสุวรรณภูมิ อาคารผู้โดยสารขาออกระหว่างประเทศ ชั้น 4 เคาน์เตอร์สายการบินไทย พร้อมเจ้าหน้าที่คอยดูแลเช็คสัมภาระและบัตรที่นั่งบนเครื่อง

วันเสาร์ที่ 26 ธ.ค.69 (2) มิวนิค – เข้าชมปราสาทนอยชวานสไตน์ – มหาวิหารเอททัล โอเบอร์อัมเมอร์เกา – การ์มิช พาร์เทนเคียร์เชน / ฟุสเซ่น

00.50 น. ออกเดินทางสู่ สนามบินนานาชาติมิวนิค ประเทศเยอรมัน โดยสายการบินไทย เที่ยวบินที่ TG 924

06.45 น. เดินทางถึง สนามบินมิวนิค ประเทศเยอรมนี หลังผ่านการตรวจคนเข้าเมืองแล้วและรับสัมภาระเรียบร้อยแล้ว จากนั้นนำท่านออกเดินทางสู่ ***"หมู่บ้านชวานเกา" Schwangau*** / **นำท่านนั่งรถมินิบัสขึ้นสู่ที่ตั้งของ "ปราสาทนอยชวานสไตน์"** *(กรณีอากาศไม่เอื้ออำนวยหรือมีหิมะตก รถมินิบัสจะงดให้บริการเพื่อความปลอดภัยของผู้เดินทาง ทางบริษัทฯ ขอสงวนสิทธิ์ในการนำท่านนั่งรถม้าขึ้นแทน)* นำท่าน ***"เข้าชมปราสาทนอยชวานสไตน์"*** ซึ่งเป็นปราสาทตั้งอยู่ในเทือกเขาแอลป์ สร้างในสมัยพระเจ้าลุดวิกที่ 2 แห่งบาวาเรีย ในช่วง ค.ศ. 1845-86 เป็นปราสาทที่งดงามมากที่สุดอีกแห่งหนึ่งของโลก ตัวปราสาทตั้งอยู่บนบนหินผาขนาดใหญ่ยักษ์สูงกว่า 200 เมตร เหนือเกาะแก่งของแม่น้ำพอลลัท เป็นปราสาทหลังใหญ่สีขาวตั้งอยู่กลางป่าเขาลำเนาไพร ที่ซึ่งมีสีสันแปลกแปลง แตกต่างไปในแต่ละฤดูกาลได้ ปราสาทหลังนี้ เพิ่งได้รับขนานนามว่า **"นอยชวานสไตน์" ก็เพียงภายหลังจากที่ กษัตริย์ลุดวิกที่ 2 ได้เสด็จสวรรคตแล้วในปี 1886 แม้กระทั่งราชาการ์ตูนอย่าง "วอล์ทดิสนีย์" ยังได้จำลองแบบปราสาทแห่งนี้ไปเป็นปราสาทในเทพนิยาย อันเปรียบเสมือนสัญลักษณ์ของดิสนีย์แลนด์** *****กรณีคิวการเข้าชม ปราสาทนอยชวานชไตน์เต็ม บริษัทฯขอสงวนสิทธิ์ในการนำท่านไปถ่ายรูปคู่กับปราสาทนอยชวานชไตน์ (ภายนอก) และนำท่านเข้าชม ปราสาทโฮเฮนชวานเกาแทน*****

เที่ยง บริการอาหารมื้อกลางวัน ณ ภัตตาคาร เมนูพิเศษ ไส้กรอกเยอรมันรสเลิศ พร้อมเครื่องดื่ม

บ่าย **นำท่านออกเดินทางสู่เมืองการ์มิช พาร์เทนเคียเชน** / ระหว่างทางนำท่านแวะชม ***"หมู่บ้านโอเบอร์อัมเมอร์เกา"*** (Oberammergau) เมืองขนาดเล็กบริเวณพรมแดนติดกับประเทศออสเตรีย ของขึ้นชื่อของที่นี่คืองานแกะสลักไม้และภาพเขียนเฟสโก ที่มีเนื้อหาเกี่ยวกับศาสนาคริสต์ ภาพเขียนเหล่านี้ถูกวาดลงบนผนังและจั่วหน้าบ้านทุกหลัง จากนั้นนำท่านแวะชม ***"หมู่บ้านเอททัล" (Ettal)*** นำท่านเก็บภาพความสวยงามของสำนักสงฆ์แห่งเมืองเอททัล Kloster

Ettal ได้รับการ ขึ้นทะเบียน UNESCO สำนักสงฆ์แห่งนี้ ก่อตั้งเมื่อ ค.ศ. 1330 ตรงกับวัน สมโภชประจำปีของนักบุญวิทาลลิสแห่งมิลาน (Vitalis of Milan) โดยพระเจ้าหลุยส์ที่ 4 แห่งจักรวรรดิโรมันอันศักดิ์สิทธิ์...เดินทางถึงเมืองการ์มิช พาร์เทเคียเชน

ค่ำ บริการอาหารมื้อค่ำ ณ ภัตตาคาร / นำท่านเข้าสู่โรงแรมที่พัก

พักที่ : Mercure Hotel / Luitpoldpark Hotel หรือที่พักระดับใกล้เคียง

วันอาทิตย์ที่ 27 ธ.ค.69 (3) การ์มิช พาเทนเคียร์เชน / ฟุสเซ่น – นั่งกระเช้าพิชิตยอดเขาซุกสปิตเซ่ พิชิตยอดเขาสูงสุดในเยอรมัน – พักในหมู่บ้านฮัลล์สตัทท์(สวยสุดในออสเตรีย)

เช้า บริการอาหารมื้อเช้า ณ ห้องอาหารของโรงแรมที่พัก

นำท่านเดินทางสู่สถานีกระเช้า ***"นำท่านขึ้นชมยอดเขาซุกสปิตซ์" (Zugspitze Mt.)*** ซึ่งเป็นยอดเขาของเทือกเขาเยอรมันแอลป์ ที่สูงที่สุดในประเทศเยอรมัน ชมทิวทัศน์ที่สวยงามระหว่างทาง สามารถมองเห็น ธารน้ำแข็ง และมองเห็นมุมกว้างได้รอบ 360 องศา ชมยอดเขา 400 ยอดจากทั้งสี่ประเทศ เยอรมัน ออสเตรีย สวิส และอิตาลี เลือกซื้อสินค้าที่ระลึก หรือเก็บภาพความประทับใจนี้อย่างเต็มที่ ท่านสามารถเก็บภาพไม้กางเขนสีทอง

สัญลักษณ์ของเขาซุกสปิตซ์ และใช้เป็นแบ่งเขตระหว่างประเทศเยอรมัน และออสเตรีย ในสมัยก่อน ท่านต้องถือพาสปอส์ต เพื่อโชว์เจ้าหน้าที่ในการขึ้นเที่ยวชมยอดเขาแห่งนี้ สมควรแก่เวลาเดินทางลงจากยอดเขา

เที่ยง บริการอาหารมื้อกลางวัน ณ ภัตตาคาร

นำท่านออกเดินทางสู่ ***"หมู่บ้านฮัลล์สตัทท์" (Hallstatt) หมู่บ้านน่ารักริมฝั่งทะเลสาบฮัลล์สตัทท์*** นำท่านชมเมืองฮัลล์สตัทท์ เมืองที่ตั้งอยู่ใจกลางดินแดนแห่งเทพนิยาย "ซาลสกัมแมร์กูท" ดุจดังพลอยเม็ดงามประดับอยู่เชิงเขา "ดัคชไตน์" ดินแดนที่ทรงคุณค่าทางประวัติศาสตร์และวัฒนธรรม ครอบคลุมอาณาบริเวณ เมืองฮัลล์สตัทท์, โก เซา, โอแบร์ทราวน์ และบาดกอยแซร์น รวมกันเป็นศูนย์กลางของ "อินเนอร์ซาลสกัมแมร์กูท" ดินแดนซึ่งมีวัฒนธรรมสืบทอดต่อกันมานานถึง 3,500 ปี หมู่บ้านในบริเวณนี้ร่ำรวยเพราะเหมืองเกลือที่ทำกันมาตั้งแต่สมัยกลางของยุคสำริดช่วยสร้างความเจริญให้ท้องถิ่น นำท่านเที่ยวชมสถาปัตยกรรมที่มีเสน่ห์เฉพาะตัวด้วยการตกแต่งบ้านด้วยงานไม้และวิถีชีวิตชาวเมืองท้องถิ่นที่ยังคงยึดติดกับจารีตประเพณีดั้งเดิม หัวหน้าทัวร์จะนำท่าน

เดินผ่านตัวเมืองไปสู่จุดชมวิวที่อยู่ท้ายหมู่บ้านระหว่างทางผ่านชมบ้านเรือนและร้านขายของที่ระลึกมากมาย (บริเวณจุดชมวิวขอความกรุณาทุกท่านไม่ส่งเสียงดังหรือเข้าไปถ่ายรูปในบริเวณบ้านของคนท้องถิ่น)

ค่ำ บริการอาหารค่ำ ณ ภัตตาคาร เมนู GRILLED WHOLE TROUT พร้อมมันฝรั่งอบ รสเลิศ

พักที่: Heritage Hotel / See Hotel Gruner Baum หรือที่พักระดับใกล้เคียง

*** บริษัทฯขอสงวนสิทธิ์ในการย้ายโรงแรมที่พักไปยังเมืองเซนต์วูล์ฟกัง หรือ เซนต์กิลเกน (ริมทะเลสาบ) แทน ในกรณีโรงแรมในหมู่บ้านฮัลล์สตัทท์เต็ม ***

วันจันทร์ที่ 28 ธ.ค.69 (4) ฮัลลสตัทท์ – เวียนนา – ชมเมือง – เข้าชมพระราชวังเชินบรุนน์ ช้อปปิ้งย่านถนนคาร์ทเนอร์

เช้า บริการอาหารเช้า ณ ห้องอาหารของโรงแรม

นำท่านออกเดินทางเข้าสู่ใจกลาง "กรุงเวียนนา" (Vienna) ผ่าน"ถนนวงแหวน" Ring Strasse ซึ่งเป็นที่ตั้งของ โรง อุปรากร (โอเปร่าเฮาส์), พระราชวังฮอฟบวร์ก, อาคารรัฐสภา, ศาลาว่าการ, มหาวิทยาลัยเวียนนา, โบสถ์ประจำเมือง, ศาลสูง ฯลฯ เดินทางสู่ "สวนสาธารณะสตัดปาร์ค" สวนสาธารณะอันร่มรื่นใจกลางเมือง ชม *"อนุสาวรีย์ โยฮันสเตร้าส์ จูเนียร์" Johann Strauss* ศิลปินที่มีชื่อเสียงก้องโลก

เที่ยง บริการอาหารมื้อกลางวัน ณ ภัตตาคาร

บ่าย **นำท่าน *"เข้าชมพระราชวังเชินบรุนน์" (Schonbrunn Palace)*** พระราชวังฤดูร้อนอันยิ่งใหญ่ของราชวงศ์ฮับสบวร์กที่ถูกสร้างขึ้นในปลายศตวรรษที่ 17 โดยพระประสงค์ของ "พระนางมาเรียเทเรซ่า" จักรพรรดินีแห่งจักรวรรดิโรมัน ชมความงดงามอันวิจิตรตระการตาภายในห้อง อาทิ ห้องทรงงาน ห้องบรรทม ห้องแกลลอรี่, ห้องมิลเลี่ยน, ไชนีสรูม ห้องบอลลูม ใช้จัดงานเต้นรำ หรือแสดงดนตรี ปัจจุบันยังมีการใช้งานอยู่เป็นครั้งคราว ฯลฯ **จากนั้นนำท่านเดินทางเข้าสู่ *"ถนนคาร์ทเนอร์"* ย่านถนนการค้าที่ตั้งอยู่ใจกลางเมือง มีห้างสรรพสินค้าและร้านค้าต่างๆ มากมาย ชม *"โบสถ์เซนต์สตีเฟน" St.Stephen Cathedral*** เป็นโบสถ์เก่าแก่สร้างในศิลปะโกธิกตั้งแต่คริสต์ศตวรรษที่ 13 ถือเป็นโบสถ์คู่บ้านคู่เมืองของประเทศออสเตรีย

ค่ำ บริการอาหารค่ำ ณ ภัตตาคาร เมนูพิเศษ ซี่โครงหมูเวียนนา เสิร์ฟพร้อมเครื่องดื่ม

พักที่ : Austria Trend Park hotel Schoenbrunn / NH Hotel หรือที่พักระดับใกล้เคียง

วันอังคารที่ 29 ธ.ค.69 (5) เวียนนา – ช้อปปิ้งเอาท์เล็ท(Designer Outlet Parndorf) บูดาเปสต์(ฮังการี) – ล่องเรือแม่น้ำดานูปพร้อมรับประทานอาหารค่ำ

เช้า บริการอาหารเช้า ณ ห้องอาหารของโรงแรม

หลังอาหาร **เดินทางสู่ *"Designer Outlet Parndorf"* อิสระให้ท่านได้เลือกซื้อสินค้าแบรนด์เนมมากมายในราคาพิเศษ เช่น** Lacoste, Samsonite, McGregor, Ulla Popken, Gaastra, Hallhuber, Guess, Polo Ralplauren, Geox, Bally, Armani, Burberry, Camel, Timberland, Vans, Levi's, Diesel, Nike, Adidas **ฯลฯ**

นำท่านเดินทางสู่ *"กรุงบูดาเปสต์" Budapest*

เที่ยง บริการอาหารกลางวัน ณ ภัตตาคารจีน

นำท่านชมกรุงบูดาเปสต์เมืองหลวงของประเทศฮังการี เมืองที่มีแม่น้ำดานูบไหลผ่านกลางเมือง ชม ***"อนุสาวรีย์แห่งสหัสวรรษ" หรือ "ฮีโร่สแควร์"(Hero Square)*** ที่สร้างขึ้นเพื่อเฉลิมฉลองการก่อตั้งอาณาจักรฮังการีครบรอบ 1,000 ปี ชมความยิ่งใหญ่อลังการของ *"มหาวิหารเซนต์สตีเฟ่น"* สร้างขึ้นในปี ค.ศ.1851 เสร็จสมบูรณ์เมื่อปี ค.ศ.1905 ใช้เวลากว่า 54 ปีในการก่อสร้าง มีความสูงถึง 96 เมตรถือว่าเป็นอาคารที่มีความสูงที่สุดในบูดาเปสต์ ผ่านชม "สะพานเชน" หรือสะพานโซ่" สัญลักษณ์ของกรุงบูดาเปสต์

ค่ำ บริการอาหารค่ำบนเรือ พิเศษท่านจะได้เพลิดเพลินกับการ ***"ล่องเรือรับประทานอาหารค่ำ พร้อมชมวิวทิวทัศน์สองฝากฝั่งแม่น้ำดานูบ"*** ชม "อาคารรัฐสภาที่สวยที่สุดของยุโรป" สัญลักษณ์ของประเทศ อาคารนี้ถูกสร้างแบบ นีโอโกธิคอันโดดเด่น ชมอาคารบ้านเรือนสถาปัตยกรรมเก่าแก่คู่บ้านคู่เมืองและชีวิตความเป็นอยู่ของผู้คนสองฟากฝั่งแม่น้ำดานูบที่สวยงามเกินคำบรรยาย ชมวิวทิวทัศน์ของเมืองบูดาเปสต์ยามค่ำคืน

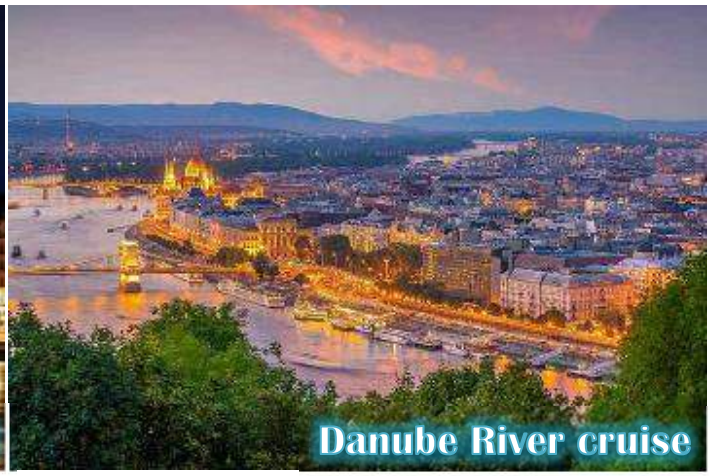

พักที่: Crown Plaza Hotel / Movenpick Hotel หรือที่พักระดับใกล้เคียง

วันพุธที่ 30 ธ.ค.69 (6) บูดาเปสต์ – นั่งรถไฟฟ้าขึ้นสู่ปราสาทบูดา – ป้อมฟิชเชอร์แมน บาสเตียน บราติสลาวา (สโลวัค) – ชมเมืองเก่า

เช้า บริการอาหารเช้า ณ ห้องอาหารของโรงแรม

นำท่านเดินทางสู่สถานีรถไฟฟ้า (Budapest Castle Bus) พิเศษสุด...***นำท่านโดยสารรถไฟฟ้าขึ้นสู่ปราสาทบูดา Castle Hill*** **เนื่องจากตัวปราสาทตั้งอยู่บนเนินเขา การเดินทางโดยรถไฟฟ้า จะเพิ่มความสะดวกสบายให้กับท่าน โดยรถไฟฟ้าจะจอดรับและส่งตามจุดต่างๆ ในย่านเมืองเก่า ไม่ต้องเดินเท้าเป็นระยะทางไกล** จากนั้นนำท่านเดินชมความงดงามของเมืองเก่ารอบๆปราสาทบูดา ที่เริ่มมีการก่อสร้างมาตั้งแต่ปี ค.ศ.1265 และต่อเติมปรับปรุงมาโดยตลอด จนกระทั่งปัจจุบัน โดยตัวอาคารในปัจจุบันเราจะเห็นเป็นสไตล์บาโร๊ค ที่ดูหรูหรา ปัจจุบันบางส่วนของอาคารได้จัดเป็นบ้านพักประจำตำแหน่งของประธานาธิบดีฮังการี จากนั้นนำท่านเดินผ่านเมืองเก่าบูดาสู่จัตุรัสโฮรี่ ตรีนิตี้ (Holy Trinity) ชมความงดงามของ ***"โบสถ์เซนต์แมทเทียส" Matthias Church*** โบสถ์แห่งนี้สร้างขึ้นในสไตล์โรมาเนสก์เมื่อปี ค.ศ. 1015 และต่อเติมในสไตล์โกธิกดังที่เห็นในปัจจุบัน โบสถ์แห่งนี้มีความสำคัญทางประวัติศาสตร์ฮังการีเนื่องจากมีกษัตริย์สองพระองค์ได้รับการสวมมงกุฎในโบสถ์แห่งนี้ ได้แก่ ฟรานซ์ โจเซฟที่ 1 แห่งฮังการี และชาร์ลส์ที่ 4 แห่งฮังการี นำท่านชม ***"ป้อมฟิชเชอร์แมนบาสเตียน"*** ที่สร้างขึ้นเพื่อระลึกถึงความกล้าหาญของชาวประมงผู้เสียสละชีวิตเพื่อปกป้องบ้านเมืองในช่วงที่ถูกมองโกล รุกรานในปี ค.ศ.1241-1 242 ชม "อนุสาวรีย์ของพระเจ้าสตีเฟ่น" ปฐมกษัตริย์ของชาวแมกยาร์ทรงม้าเด่นเป็นสง่าอยู่หน้าป้อมปราการ จากจุดนี้ท่านจะเห็นความสวยงามของอาคารรัฐสภาฮังการี ในสไตล์โกธิค ที่สวยที่สุดในยุโรป ซึ่งตั้งอยู่ริมฝั่งแม่น้ำดานูบฝั่งเปสต์ รวมถึงตัวเมืองเก่าและมหาวิหาร

เซนต์สตีเฟน ที่สูงตระหง่านอลังการ จากนั้นนำท่านเก็บภาพ ***"สะพานโซ่" Chain Bridge*** สัญลักษณ์ของกรุงบูดาเปสต์

เที่ยง บริการอาหารกลางวัน ณ ภัตตาคาร

บ่าย **นำท่านเดินทางสู่กรุงบราติสลาวา, ประเทศสโลวัค นำท่านเข้าชมเมืองเก่าบราติสลาวา สัมผัสบรรยากาศเมืองเก่า แวะถ่ายภาพกับโรงละครโอเปร่า** สัญลักษณ์แห่งความหรูหราของประเทศ แวะเก็บภาพรูปปั้นที่ซ่อนอยู่ในตัวเมือง ไม่ว่าจะเป็นรูปปั้นนโปเลียนหน้าสถานทูตฝรั่งเศส หรือรูปปั้นปาปารัซซี่รวมถึง **ไฮไลท์ของเมืองคือรูปปั้นของคนตกท่อคูมิล" (Man at Work) ที่โด่งดัง** ณ แห่งนี้เคยถูกรถชนมาแล้วถึง 2 ครั้ง ในปัจจุบันจึงมีป้าย เขียนว่า "Man at Work" ปักอยู่บริเวณดังกล่าว เป็นสัญลักษณ์ช่วงที่เป็นคอมมิวนิสต์ และตำนานยังกล่าวต่อไปว่าอาจจะเป็นคุณลุงที่เหน็ดเหนื่อยกับการทำงานอยากจะพักผ่อนบ้างตามประสาคนทำงานหนัก จากนั้นนำท่านชม "ประตูไมเคิล" ซึ่งซุ้มประตูไมเคิลก่อสร้างสไตล์โกธคิสูง 51 เมตร มีอยู่ทั้งหมด 4 แห่ง ปัจจุบันเป็น ประตูเพียงแห่งเดียวที่ยังเหลืออยู่ ประตูไมเคิลมียอดโดมทรงหัวหอมตามศิลปะบารอค 3 ชั้น ลดหลั่นกัน ประตูแห่งนี้ตั้งอย่างศูนย์กลางเมืองเก่า สองฝั่งถนนมีอาคารเก่าแก่หลาก สีสัน สไตล์อาร์ตนูโวตั้งเรียงรายอยู่ทำให้บรรยากาศคึกคัก

ค่ำ บริการอาหารค่ำ ณ ภัตตาคาร

พักที่ : Park Inn Danube Hotel / Crown Plaza Hotel หรือที่พักระดับใกล้เคียง

วันพฤหัสฯที่ 31 ม.ค.69 (7) บราติสลาวา – กรุงปร๊าก(เชค) – เดินชมเมืองเก่า – ร่วมฉลองปีใหม่

เช้า บริการอาหารเช้า ณ ห้องอาหารของโรงแรม

นำท่านเดินทางสู่ *"กรุงปร๊าก" (Prague)* เมืองหลวงของสาธารณรัฐเช็ค ซึ่งตั้งอยู่ริมสองฟากฝั่งแม่น้ำวัลตาวา เดินข้าม "สะพานชาร์ลส์" สะพานสัญลักษณ์ของกรุงปร๊าก ที่สร้างข้ามแม่น้ำวัลตาวาในช่วงศตวรรษที่14 ด้วยสถาปัตยกรรมแบบโกธิก ตลอดราวสะพานมีประติมากรรมหินทรายรูปปั้นของนักบุญต่างๆ ถึง 30 รูป

เที่ยง บริการอาหารกลางวัน ณ ภัตตาคารไทย

บ่าย หลังอาหาร ชม *"จัตุรัสเมืองเก่าสตาเรมสโต"* บริเวณโดยรอบล้วน เป็นอาคาร และวิหารเก่าแก่อายุกว่า 600-700 ปี ที่มีความงดงามโดดเด่น ชม "อนุสาวรีย์ยานฮุส" ผู้นำฝ่ายปฏิรูปศาสนาซึ่งถูกกล่าวหาว่าเป็นพวกนอกรีต ถูกเผาทั้งเป็น อิสระทุกท่านชม อาคารเมืองเก่า (The Old Town Hall) ที่มีนาฬิกาดาราศาสตร์ (The Astronomical Clock) ซึ่งทุกชั่วโมงจะมีรูปปั้นตุ๊กตาสาวกของพระเยซูคริสต์ทั้งสิบสองคนปรากฏโฉมออกมาให้เห็น (ตั้งแต่เวลา 09:00-21:00) มีเวลาให้ท่านได้เดินเล่นชมสินค้าที่ระลึกพื้นเมืองสไตล์เช็ค และโบฮีเมียน อาทิ เครื่องแก้วสีต่างๆ หุ่นกระบอก งานผ้าปักรวมถึงชิ้นงานแกะสลัก ฯลฯ ตามอัธยาศัย

ค่ำ บริการอาหารค่ำ ณ ภัตตาคาร เมนูเป็ดโบฮีเมีย ร่วมฉลองปีใหม่ 2027 พร้อมเครื่องดื่ม

พักที่ : Ambassador Zlata Husa Hotel / Grandium Hotel หรือที่พักระดับใกล้เคียง

วันศุกร์ที่ 1 ม.ค.70 (8) เข้าชมปราสาทปราก – เชสกี้ คลุมล็อฟ – ชมเมืองเก่า

เช้า บริการอาหารเช้า ณ ห้องอาหารของโรงแรม

นำท่าน ***"เข้าชมความยิ่งใหญ่ของปราสาทปราก"*** ในปี 2006 กินเนสบุ๊ค ยกย่องให้ปราสาทปรากเป็นปราสาทโบราณที่ใหญ่ที่สุดในโลก ปราสาทปรากถูกสร้างขึ้นในปีค.ศ.885 โดยเจ้าชายบริโวจเดิมในสมัยกลางเคยเป็นที่ประทับของกษัตริย์สมัยต่างๆ ในจักรวรรดิโบฮีเมีย ปัจจุบันนี้ได้ถูกใช้เป็นทำเนียบรัฐบาลและเป็นที่พำนักของ

ประธานาธิบดีแห่งสาธารณรัฐเช็ค นำท่านเดินทางเข้าสู่ศูนย์กลางของปราสาทที่แวดล้อมไปด้วยโบราณสถานเก่าแก่อายุกว่า650ปี ชมความใหญ่โตโอ่อ่าของ " มหาวิหารเซนต์วิตัส " โบสถ์เก่าแก่สไตล์โกธิกที่สร้างขึ้นในปี ค.ศ.1929 เป็นมหาวิหารอันศักดิ์สิทธิ์ที่มีคุณค่าอย่างยิ่งของชาวเช็กฯ ทุกคนเนื่องจากใช้เป็นที่เก็บพระศพของกษัตริย์พระองค์ต่างๆ อีกทั้งยังเป็นที่เก็บมงกุฎเพชรที่ทำขึ้นในสมัยพระเจ้าชาร์ลส์ที่ 4 นำท่านเข้าชมห้องโถงแห่งปราสาทปรากที่ใช้ในการประชุมอัศวินและขุนนางในสมัยอาณาจักรโรมัน อันศักดิ์สิทธิ์ นำท่านเดินเข้าสู่บริเวณตรอกทองคำหรือ เดอะ โกลเดน เลน(Golden Lane) ให้ท่านได้เก็บภาพตึกแถวโบราณที่ได้รับการอนุรักษ์ไว้อย่างดี ส่วนใหญ่ได้ดัดแปลงเป็นพิพิธภัณฑ์ และร้านขายของที่ระลึก

เที่ยง บริการอาหารกลางวัน ณ ภัตตาคาร

บ่าย นำท่านเดินทางสู่ *"เมืองเชสกี้ คุมลอฟ (เมืองมรดกโลก)"* เป็นเมืองขนาดเล็กในภูมิภาคโบฮีเมียใต้ของสาธารณรัฐเช็กมีชื่อเสียงจากสถาปัตยกรรมและศิลปะของเขตเมืองเก่าและปราสาทครุมลอฟ ที่ยังคงมีเสน่ห์เหมือนอยู่ในเทพนิยายมาจนถึงทุกวันนี้ และน่าจะเป็นเมืองที่สวยที่สุดในสาธารณรัฐเช็ก, เชสกี้ ครุมลอฟได้รับการจัดอันดับให้อยู่ในสิบเมืองที่สวยที่สุดในโลก เป็นหนึ่งในสถานที่ที่สวยงามที่สุดและไม่ควรพลาดในการเดินทางไปสาธารณรัฐเช็ก เดินเล่นไปบนถนนในยุคกลาง ปราสาทสไตล์บาโรกที่ไม่บุบ

สลาย และแม่น้ำที่คดเคี้ยว เมืองเก่าที่งดงามแห่งนี้ได้รับการอนุรักษ์ไว้อย่างดีจากอดีตและการทิ้งระเบิดในสงครามโลกครั้งที่ 2 ทั้งหมดทำให้เมืองที่มีทิวทัศน์แห่งนี้รู้สึกเหมือนอยู่ในเทพนิยายจากยุคกลางสู่ความเป็นจริง

ค่ำ บริการอาหารค่ำ เมนูพิเศษ Mixed Grilled เนื้อสัตว์ 3 ชนิด (หมู เนื้อ ไก่) ย่างไฟร้อนๆ เสิร์ฟพร้อมเครื่องเคียงสูตรโบฮีเมียนรสเลิศ

ที่พัก : Old Inn Hotel / Grand Hotel / Myln Hotel / Bellevue Hotel หรือที่พักระดับใกล้เคียง

วันเสาร์ที่ 2 ม.ค.70 (9) เชสกี้ คลุมล็อฟ – เรเกินส์บวร์ก (เยอรมนี) – กรุงมิวนิค – ชมเมืองเก่า ช้อปปิ้ง – โรงเบียร์เยอรมัน

เช้า บริการอาหารเช้า ณ ห้องอาหารของโรงแรม

นำท่านออกเดินทางสู่ ***"เมืองเรเกินส์บวร์ก"*** *Regensburg* **เมืองในยุคกลางที่มีประวัติศาสตร์ยาวนานกว่า 2,000 ปี มีอาคารที่ได้รับการขึ้นทะเบียน 1,500 แห่ง โดย 984 แห่งประกอบด้วย 'Old Town with Stadtamhof' ที่ได้รับการขึ้นทะเบียนเป็นมรดกโลกโดยองค์การยูเนสโก**

สะพานหิน โบสถ์ และจตุรัส Krauterermarkt ที่มีโบสถ์ Collegiate Church of St. John, พิพิธภัณฑ์ Cathedral Treasury, และร้านขายยา Adler อันเก่าแก่นับเป็นหนึ่งในอนุสรณ์สถานทางสถาปัตยกรรมที่สำคัญที่สุดของเมือง ชมสะพานข้ามแม่น้ำดานูป (Old Stone Bridge) อันเก่าแก่อายุกว่า 800 ปี ซึ่งเสมือนเป็นสัญลักษณ์ของเมืองเก่า

เที่ยง บริการอาหารกลางวัน ณ ภัตตาคาร

บ่าย **นำท่านเดินทางสู่กรุงมิวนิค เมืองใหญ่ที่อยู่ทางใต้ของประเทศเยอรมนี และเมืองหลวงของแคว้นบาวาเรีย จากนั้นเข้าสู่ย่าน 'จัตุรัสมาเรียนพลัทซ์ (Marienplatz)** จัตุรัสเก่าแก่กลางกรุงมิวนิค ตั้งแต่ปี ค.ศ. 1158 ชม **"Mariensaule"** รูปปั้นพระแม่มารีทองคำบนเขาสูง ตั้งอยู่ด้านหน้าศาลาว่าการเมืองใหม่ **"Neuse Rathaus"** ที่มีจุดเด่นอยู่ที่ หอระฆัง **"Glockenspiel"** ที่มีตุ๊กตาออกมาเต้นระบำ เวลา 11 โมงเช้าในฤดูหนาว และ 5 โมงเย็นในฤดูร้อน ให้ท่านช้อปปิ้งสินค้าแบรนด์เนมชื่อดังเรียงรายอยู่มากมายไม่ว่าจะเป็น **Louis Vuitton, Hugo Boss, Chanel, Giorgio Armani** ฯลฯ ตามอัธยาศัย

ค่ำ **บริการอาหารค่ำ ณ โรงเบียร์เยอรมัน เมนูพื้นเมือง ขาหมูเยอรมัน อันเลื่องชื่อ พร้อม เครื่องดื่มเยอรมันรสเลิศ**

ที่พัก : Steigenberger Hotel / Maritim Hotel หรือที่พักระดับใกล้เคียง

วันอาทิตย์ที่ 3 ม.ค.70 (10) มิวนิค – เก็บภาพสนามกีฬาอัลลิอันซ์ อาเรนา – เดินทางกลับ

เช้า บริการอาหารเช้า ณ ห้องอาหารของโรงแรม นำจากนั้นนำท่านถ่ายภาพด้านหน้าของ ***"สนามฟุตบอล อัลลีอันซ์ อาเรนา"*** ***Allianz Arena*** สนามทีมเหย้าของทีมฟุตบอล Bayern Munich ทีมฟุตบอลชื่อดังของเยอรมันและของโลก ให้ท่านได้อิสระเลือกซื้อสินค้าที่ระลึกของทีมบาเยิร์นมิวนิค

..... เดินทางถึงสนามบินมิวนิค มีเวลาให้ท่านทำคืนภาษี (TAX REFUND) ก่อนเดินทางกลับ

13.35 น. ออกเดินทางสู่ กรุงเทพฯ โดยสายการบินไทย แอร์เวย์ เที่ยวบินที่ TG 925

วันจันทร์ที่ 4 ม.ค.70 (11) สนามบินสุวรรณภูมิ (กรุงเทพฯ)

06.10 น. เดินทางถึง ท่าอากาศยานสุวรรณภูมิ โดยสวัสดิภาพพร้อมความประทับใจ

*** หมายเหตุ โปรแกรมการเดินทางอาจเปลี่ยนแปลงได้ตามความเหมะสม เนื่องจากสภาพ ลม ฟ้า อากาศ, การล่าช้าอันเนื่องมาจากสายการบิน และสถานการณ์ในต่างประเทศที่ทางคณะเดินทางในขณะนั้น เพื่อความปลอดภัยในการเดินทาง โดยบริษัทฯ ได้มอบหมายให้ หัวหน้าทัวร์ผู้นำทัวร์ มีอำนาจตัดสินใจ ณ ขณะนั้นทั้งนี้การตัดสินใจ จะคำนึงถึงผลประโยชน์ของหมู่คณะเป็นสำคัญ เมื่อท่านทำการจองและชำระเงินมัดจำแล้ว บริษัทฯ ถือว่าท่านได้ยอมรับเงื่อนไขของทางบริษัทฯ แล้ว

อัตราค่าบริการ (รวมวีซ่า & ทิปพนักงานขับรถ & น้ำดื่มบริการบนรถโค้ช & พนักงานยกกระเป๋า)				
กำหนดการเดินทาง	ผู้ใหญ่ พักห้องละ 2 ท่าน	เด็กอายุต่ำกว่า 12 ปี พักกับผู้ใหญ่ 1 ท่าน	เด็กอายุต่ำกว่า 12 ปี พักกับผู้ใหญ่ 2 ท่าน (เสริมเตียง)	พักเดี่ยว เพิ่มห้องละ
25 ธ.ค. 69 – 04 ม.ค.70	**155,900**	**155,900**	**155,900**	**42,900**
*** คณะออกเดินทางได้เมื่อมีจำนวนผู้เดินทางครบ 15 ท่านเท่านั้น ***				
**** ต้องการเดินทางโดยชั้นธุรกิจ (Business Class) กรุณาสอบถามจากเจ้าหน้าที่บริษัทฯ ****				

อัตราค่าบริการนี้รวม

1. ค่าตั๋วเครื่องบินไป–กลับ / กรุงเทพฯ - มิวนิค - กรุงเทพฯ
2. ค่ารถปรับอากาศนำเที่ยวตามระบุไว้ในรายการ พร้อมคนขับรถที่ชำนาญเส้นทาง กฎหมายในยุโรปไม่อนุญาตให้คนขับรถเกิน 12 ช.ม. / วัน
3. โรงแรมที่พักตามระบุหรือเทียบเท่าในระดับเดียวกัน โรงแรมส่วนใหญ่ในยุโรปจะไม่มีเครื่องปรับอากาศ เนื่องจากอยู่ในแถบที่มีอุณหภูมิต่ำและราคาโรงแรมจะปรับขึ้น 3-4 เท่าตัว หากวันเข้าพักตรงกับงานเทศกาล หรือการประชุมต่างๆ อันเป็นผลที่ทำให้ต้องมีการปรับเปลี่ยนย้ายเมือง โดยคำนึงถึงความเหมาะสมเป็นหลัก
4. ค่าธรรมเนียมในการยื่นวีซ่ายุโรปหรือกลุ่มเชงเก้นวีซ่า และค่าธรรมเนียมวีซ่า ทางสถานทูตไม่คืนให้ท่านไม่ว่าท่านจะผ่านการพิจารณาหรือไม่ก็ตาม
5. ค่าอาหารที่ระบุในรายการ ให้ท่านได้เลิศรสกับอาหารท้องถิ่นในแต่ละประเทศ
6. ค่าบริการนำทัวร์โดยหัวหน้าทัวร์ผู้มีประสบการณ์นำเที่ยว และคอยดูแลอำนวยความสะดวกตลอดการเดินทาง
7. ค่าประกันสุขภาพและอุบัติเหตุในการเดินทางวงเงินท่านละ 2,000,000 บาท (ตามเงื่อนไขกรมธรรม์) หากท่านอายุเกิน 75 ปี หรือไม่ได้ไปและกลับพร้อมคณะ ท่านต้องซื้อประกันเพิ่ม
8. บริการน้ำดื่มบนรถโค้ช
9. **ค่าธรรมเนียมทิปพนักงานขับรถ**
10. ค่าพนักงานยกกระเป๋า ณ โรงแรมที่พัก (กรุณาตรวจสัมภาระของท่านให้เรียบร้อยก่อนรถออกทุกครั้ง) หากท่านลืมสัมภาระไว้ในห้องพัก มีค่าใช้จ่ายในการจัดส่งคืน และอาจเกิดความล่าช้าหรือสูญหายได้)

***** บางโรงแรมมีพนักงานยกกระเป๋าไม่พอทำให้เกิดความล้าช้า ท่านสามารถนำสัมภาระขึ้นห้องพักได้ด้วยตัวเอง *****

อัตราค่าบริการนี้ไม่รวม

1. ค่าภาษีมูลค่าเพิ่ม 7 % และค่าภาษีหัก ณ ที่จ่าย 3 %
2. **ค่าทิปหัวหน้าทัวร์ วันละ 100.-บาท / ท่าน / วัน (1,100.-บาท)**
3. ค่าใช้จ่ายส่วนตัว อาทิ ค่าโทรศัพท์ ค่าซักรีด ค่าเครื่องดื่มและอาหารนอกเหนือจากที่ระบุในรายการ
4. ค่าผกผันของภาษีน้ำมันที่ทางสายการบินแจ้งเปลี่ยนแปลงกะทันหัน

เงื่อนไขการสำรองที่นั่ง และการชำระเงิน

1. กรุณาจองล่วงหน้าพร้อมชำระงวดแรก 80,000 บาท เมื่อจอง พร้อมแฟกซ์สำเนาหน้าหนังสือเดินทาง Passport มายังบริษัท และค่าใช้จ่ายส่วนที่เหลือกรุณาชำระก่อนการเดินทางไม่น้อยกว่า 20 วัน มิฉะนั้นจะถือว่าท่านยกเลิกการเดินทาง
2. เนื่องจากรายการทัวร์นี้เป็นแบบเหมาจ่ายเบ็ดเสร็จ หากท่านสละสิทธิ์การใช้บริการใดๆตามรายการ หรือถูกปฏิเสธการเข้าและออกประเทศไม่ว่าในกรณีใดก็ตาม บริษัทฯ ขอสงวนสิทธิ์ไม่คืนเงินในทุกกรณี
3. บริษัทฯ ขอสงวนสิทธิ์ยกเลิกการเดินทางก่อนล่วงหน้า 10 วัน ซึ่งจะเกิดขึ้นได้ก็ต่อเมื่อไม่สามารถทำกรุ๊ปได้อย่างน้อย 15 ท่าน และหรือ ผู้ร่วมเดินทางในคณะไม่สามารถผ่านการพิจารณาวีซ่าได้ครบ 15 ท่าน ซึ่งในกรณีนี้ ทางบริษัทฯ ยินดีคืนเงินให้ทั้งหมดหักค่าธรรมเนียมวีซ่า หรือจัดหาคณะทัวร์อื่นให้ ถ้าท่านต้องการ
4. บริษัทฯ ขอสงวนสิทธิ์ที่จะเปลี่ยนแปลงรายละเอียดบางประการในทัวร์นี้ เมื่อเกิดเหตุจำเป็น สุดวิสัย จนไม่อาจแก้ไขได้ และจะไม่รับผิดชอบใดๆ ในกรณีที่สูญหาย สูญเสียหรือได้รับบาดเจ็บ ที่นอกเหนือความ รับผิดชอบของหัวหน้าทัวร์และเหตุสุดวิสัยบางประการเช่น การนัดหยุดงาน ภัยธรรมชาติ การจลาจล ต่างๆ
5. เมื่อท่านได้ชำระเงินมัดจำหรือทั้งหมด ไม่ว่าจะเป็นการชำระผ่านตัวแทนของบริษัทฯ หรือชำระโดยตรงกับทางบริษัทฯ ทางบริษัทฯ จะขอถือว่าท่านรับทราบและยอมรับในเงื่อนไขต่างๆของบริษัทฯ ที่ได้ระบุไว้โดยทั้งหมด

หมายเหตุ

1. บริษัทฯ จะทำการยื่นวีซ่าของท่านก็ต่อเมื่อในคณะมีผู้สำรองที่นั่งครบ 15 ท่าน และได้รับคิวการตอบรับจากทางสถานทูต เนื่องจากบริษัทฯ จะต้องใช้เอกสารต่างๆที่เป็นกรุ๊ปในการยื่นวีซ่า อาทิ ตั๋วเครื่องบิน ห้องพักที่คอนเฟิร์มมาจากทางยุโรป ประกันการเดินทาง ฯลฯ ทางท่านจะต้องรอให้คณะครบ 15 ท่าน จึงจะสามารถยื่นวีซ่าให้กับทางท่านได้อย่างถูกต้อง
2. หากในช่วงที่ท่านเดินทางคิววีซ่ากรุ๊ปในการยื่นวีซ่าเต็ม ทางบริษัทต้องขอสงวนสิทธิ์ในการยื่นวีซ่าเดี่ยว ซึ่งทางท่านจะต้องเดินทางมายื่นวีซ่าด้วยตัวเอง ตามวัน และเวลานัดหมายจากทางสถานทูต โดยมีเจ้าหน้าที่ของบริษัทคอยดูแล และอำนวยความสะดวก
3. เอกสารต่างๆที่ใช้ในการยื่นวีซ่าท่องเที่ยวทวีปยุโรป ทางสถานทูตเป็นผู้กำหนดออกมา มิใช่บริษัททัวร์เป็นผู้กำหนด ท่านที่มีความประสงค์จะยื่นวีซ่าท่องเที่ยวทวีปยุโรป กรุณาจัดเตรียมเอกสารให้ถูกต้อง และครบถ้วนตามที่สถานทูตต้องการ เพราะจะมีผลต่อการพิจารณาวีซ่าของท่าน บริษัททัวร์เป็นแต่เพียงตัวกลาง และอำนวยความสะดวกในการยื่นวีซ่าเท่านั้น มิได้เป็นผู้พิจารณาว่าวีซ่าให้กับทางท่าน
4. **กรณีวีซ่าที่ท่านยื่นไม่ผ่านการพิจารณา และคณะสามารถออกเดินทางได้ ท่านจะต้องเสียค่าใช้จ่ายจริงที่เกิดขึ้นดังต่อไปนี้**

- ค่าธรรมเนียมการยื่นวีซ่าและค่าดำเนินการ ทางสถานทูตจะไม่คืนค่าธรรมเนียมใดๆทั้งสิ้นแม้ว่าจะผ่านหรือไม่ผ่านการพิจารณา
- ค่ามัดจำตั๋วเครื่องบิน หรือตั๋วเครื่องบินที่ออกมาจริง ณ วันยื่นวีซ่า ซึ่งตั๋วเป็นเอกสารที่สำคัญในการยื่นวีซ่า หากท่านไม่ผ่านการพิจารณา ตั๋วเครื่องบินถ้าออกตั๋วมาแล้วจะต้องทำการ REFUND โดยจะมีค่าธรรมเนียมที่ท่านต้องถูกหักบางส่วน และส่วนที่เหลือจะคืนให้ท่านภายใน 45-60 วัน (ตามกฎของแต่ละสายการบิน) ถ้ายังไม่ออกตั๋วท่านจะเสียแต่ค่ามัดจำตั๋วตามจริงเท่านั้น

- ค่าห้องพักในทวีปยุโรป ถ้าคณะออกเดินทางได้ และท่านไม่ผ่านการพิจารณาวีซ่า ตามกฎท่านจะต้องโดนค่ามัดจำห้องใน 2 คืนแรกของการเดินทางหากท่านไม่ปรากฏตัวตามวันที่เข้าพัก ทางโรงแรมจะต้องยึดค่าห้อง 100% ในทันที ทางบริษัทจะแจ้งให้ท่านทราบ และมีเอกสารชี้แจงให้ท่านเข้าใจ

5. หากท่านผ่านการพิจารณาวีซ่า แล้วยกเลิกการเดินทางทางบริษัทขอสงวนสิทธิ์ในการยึดค่าใช้จ่ายทั้งหมด 100%
6. ทางบริษัทเริ่มต้น และจบ การบริการ ที่สนามบินสุวรรณภูมิ กรณีท่านเดินทางมาจากต่างจังหวัด หรือต่างประเทศ และจะสำรองตั๋วเครื่องบิน หรือพาหนะอย่างหนึ่งอย่างใดที่ใช้ในการเดินทางมาสนามบิน ทางบริษัทจะไม่รับผิดชอบค่าใช้จ่ายในส่วนนี้ เพราะเป็นค่าใช้จ่ายที่นอกเหนือจากโปรแกรมการเดินทางของบริษัท ฉะนั้นท่านควรจะให้กรุ๊ป FINAL 100% ก่อนที่จะสำรองยานพาหนะ

เงื่อนไขการยกเลิก

1. ยกเลิกก่อนการเดินทาง 40 วัน – คืนค่าใช้จ่ายทั้งหมด ยกเว้นกรุ๊ปที่เดินทางช่วงวันหยุด หรือเงินค่ามัดจำที่ต้องการันตีที่นั่งกับสายการบิน หรือ กรุ๊ปที่มีการการันตีค่ามัดจำที่พักโดยตรงหรือโดยการผ่านตัวแทนในประเทศ หรือต่างประเทศและไม่อาจขอคืนเงินได้ (ค่าใช้จ่ายตามความเป็นจริง)
2. ยกเลิกก่อนการเดินทาง 20 – 39 วันขึ้นไป – เก็บค่าใช้จ่าย 50 % ของราคาทัวร์
3. ยกเลิกก่อนการเดินทาง 1 – 19 วัน – เก็บค่าบริการทั้งหมด 100 %

เอกสารที่ใช้ประกอบในการยื่นวีซ่า VISA (ทุกท่านต้องมาโชว์ตัวและสแกนนิ้วในวันยื่นวีซ่า)

1. หนังสือเดินทาง (ตัวจริง) ที่เหลืออายุใช้งานไม่ต่ำกว่า 6 เดือน และมีหน้าหนังสือเดินทางว่างอย่างน้อย 3 หน้า
2. รูปถ่ายสี ฉากหลังเป็นสีขาวเท่านั้น ขนาด 1.5 x 2 นิ้ว จำนวน 3 รูป (ต้องถ่ายไว้ไม่เกิน 6 เดือน) หน้าตรง ไม่สวมแว่นตา ไม่ยิ้มเห็นฟัน ขึ้นอยู่กับประเทศที่จะเดินทาง
3. หลักฐานแสดงสถานะการทำงาน 1 ชุด

   *** กรณีค้าขาย : หลักฐานทางการค้า เช่น สำเนาใบรับรองจากกระทรวงพาณิชย์หรือใบทะเบียนการค้าที่มีชื่อผู้เดินทาง หรือสำเนาใบเสียภาษีร้านค้า (ภพ.20) อายุย้อนหลังไม่เกิน 3 เดือน (นับจากเดือนที่จะเดินทาง)

   *** กรณีพนักงานและผู้ถือหุ้น : หนังสือรับรองการทำงาน (ตัวจริง)เป็นภาษาอังกฤษ ระบุตำแหน่ง เงินเดือน และวันเริ่มงาน พร้อมสลิปเงินเดือน ย้อนหลัง 3 เดือน อายุย้อนหลังไม่เกิน 1 เดือน (นับจากเดือนที่จะเดินทาง)
4. *** กรณีข้าราชการ: หนังสือรับรองจากต้นสังกัด (ตัวจริง) เป็นภาษาอังกฤษ ระบุตำแหน่ง เงินเดือน และวันเริ่มงานพร้อมสลิปเงินเดือน ย้อนหลัง 3 เดือน อายุย้อนหลังไม่เกิน 1 เดือน (นับจากเดือนที่จะเดินทาง)
5. *** กรณีนักเรียนและนักศึกษา: หนังสือรับรองการเป็นนักเรียนหรือนักศึกษา (ตัวจริง) เป็นภาษาอังกฤษจากสถาบันที่ศึกษาอยู่ อายุย้อนหลังไม่เกิน 1 เดือน (นับจากเดือนที่จะเดินทาง)
6. หนังสือแสดงการเคลื่อนไหวทางบัญชี (Bank Statement) (ตัวจริง)บัญชีออมทรัพย์ ย้อนหลัง 6 เดือน โดยต้องมีเลขที่บัญชีระบุอยู่ทุกหน้า (สถานทูตพิจารณาบัญชีออมทรัพย์เป็นอันดับแรก) แต่ในกรณีที่ยอดเงินในบัญชีออมทรัพย์ไม่ถึง 6 หลัก สามารถแนบ Statement สมุดบัญชีฝากประจำเพิ่มเติมในการยื่นได้) (สถานทูตไม่รับบัญชีกระแสรายวัน)

   หนังสือรับรองจากธนาคาร (สถานทูตพิจารณาบัญชีออมทรัพย์เป็นอันดับแรก) ในการออกจดหมายรับรองกรุณาระบุคำว่า TO WHOM IT MAY CONCERN แทนการใช้ชื่อแต่ละสถานทูต (เนื่องจากประเทศในยุโรปเข้าร่วมกลุ่มยูโรโซน) กรุณา

สะกดชื่อให้ตรงกับหน้าพาสปอร์ต และหมายเลขบัญชีเล่มเดียวกับ Statement ที่ท่านจะใช้ยื่นวีซ่า (ใช้เวลาดำเนินการขอประมาณ 3-5 วันทำการ) โดยต้องทำแยกกัน ระบุตามชื่อผู้เดินทาง 1 ท่าน / 1 ฉบับ (ตัวจริง / ไม่สามารถถ่ายเอกสารได้) ในกรณีเป็น บิดา/มารดา/บุตร, สามี/ภรรยา และญาติ (สามารถรับรองค่าใช้จ่ายให้กันได้)

7. กรณีเด็กอายุต่ำกว่า 20 ปีบริบูรณ์ หากเด็กไม่ได้เดินทางกับบิดา/มารดาคนใดคนหนึ่ง หรือบิดามารดาไม่ได้เดินทางทั้งสองคน ต้องมีจดหมายยินยอมให้เดินทางไปต่าง ประเทศจากบิดา & มารดา ซึ่งจดหมายต้องออกโดยที่ว่าการอำเภอ โดยระบุประเทศและวันเดินทาง (ตัวจริง)
8. สำเนาบัตรประชาชน 1 ชุด / สำเนาทะเบียนบ้าน 1 ชุด / สำเนาสูติบัตร 1 ชุด (กรณีอายุต่ำกว่า 20 ปี)
9. สำเนาทะเบียนสมรส / สำเนาทะเบียนหย่า / สำเนาใบมรณะบัตร (กรณีเป็นหม้าย) / สำเนาใบเปลี่ยนชื่อ-สกุล อย่างละ 1 ชุด (ถ้ามี)
10. *** กรณีที่สถานทูตมีการเรียกสัมภาษณ์ กรุณาเตรียมเอกสารตัวจริงทั้งหมด ไปในวันนัดสัมภาษณ์ด้วย
11. *** สถานทูตอาจมีการขอเอกสารอย่างอื่นเพิ่มเติม ตามดุลพินิจของสถานทูต อย่างกะทันหัน จึงขอความกรุณาเตรียมเอกสารเพิ่มเติมให้ครบถ้วน ตามที่สถานทูตขอ เพื่อความสะดวกในการพิจารณาอนุมัติ 88ออกวีซ่าสำหรับสถานทูต
12. การบิดเบือนข้อเท็จจริงประการใดก็ตามอาจจะถูกระงับมิให้เดินทางเข้าประเทศในกลุ่มเชงเก้นเป็นการถาวร และถึงแม้ว่าท่านจะถูกปฏิเสธวีซ่าสถานทูตไม่คืนค่าธรรมเนียมที่ได้ชำระไปแล้วและหากต้องการขอยื่นคำร้องใหม่ก็ต้องชำระค่าธรรมเนียมใหม่ทุกครั้ง
13. หากสถานทูตมีการสุ่มเรียกสัมภาษณ์บางท่าน ทางบริษัทฯขอความร่วมมือในการเชิญท่านไปสัมภาษณ์ตามนัดหมายและโปรดแต่งกายสุภาพ ทั้งนี้ทางบริษัทฯ จะส่งเจ้าหน้าที่ไปอำนวยความสะดวก และประสานงานตลอดเวลาและหากสถานทูตขอเอกสารเพิ่มเติมทางบริษัทใคร่ขอรบกวนท่านจัดส่งเอกสารดังกล่าวเช่นกัน
14. กรณีที่ท่านยกเลิกการเดินทางภายหลังจากได้วีซ่าแล้ว ทางบริษัทฯขอสงวนสิทธิ์ในการแจ้งสถานทูตยกเลิกวีซ่าของท่านเนื่องจากการขอวีซ่าในแต่ละประเทศจะถูกบันทึกไว้เป็นสถิติในนามของบริษัทฯ
15. ทางสถานทูตจะรับพิจารณาเฉพาะท่านที่มีเอกสารพร้อมและมีความประสงค์ที่จะเดินทางไปท่องเที่ยวยังประเทศตามที่ระบุเท่านั้น การปฏิเสธวีซ่าอันเนื่องมาจากหลักฐานในการขอยื่นวีซ่าปลอมหรือผิดวัตถุประสงค์ในการยื่นขอวีซ่าท่องเที่ยว ทางบริษัทฯ ขอสงวนสิทธิ์ในการคืนเงิน โดยจะหักค่าใช้จ่ายที่เกิดขึ้นจริงและจะคืนให้ท่านหลังจากทัวร์ออกเดินทางภายใน 30 วัน โปรแกรมการเดินทางอาจเปลี่ยนแปลงได้ตามความเหมาะสม ทั้งนี้จะคำนึงถึงประโยชน์และความปลอดภัยของผู้เดินทางเป็นหลัก

หมายเหตุ

1. ทางบริษัทจะทำการยื่นวีซ่าของท่านก็ต่อเมื่อในคณะมีผู้สำรองที่นั่งครบ 20 ท่าน และได้รับคิวการตอบรับจากทางสถานทูต เนื่องจากบริษัทจะต้องใช้เอกสารต่างๆที่เป็นกรุ๊ปในการยื่นวีซ่า อาทิ ตั๋วเครื่องบิน, ห้องพักที่ยืนยันมาจากทางยุโรป ,ประกันการเดินทาง ฯลฯ ทางท่านจะต้องรอให้คณะครบ 20 ท่าน จึงจะสามารถยื่นวีซ่าให้กับทางท่านได้อย่างถูกต้อง

2. หากในช่วงที่ท่านเดินทางคิววีซ่ากรุ๊ปในการยื่นวีซ่าเต็ม ทางบริษัทต้องขอสงวนสิทธิ์ในการยื่นวีซ่าเดี่ยว ซึ่งทางท่านจะต้องเดินทางมายื่นวีซ่าด้วยตัวเอง ตามวัน และเวลานัดหมายจากทางสถานทูต โดยมีเจ้าหน้าที่ของบริษัทคอยดูแล และอำนวยความสะดวก
3. เอกสารต่างๆที่ใช้ในการยื่นวีซ่าท่องเที่ยวทวีปยุโรป ทางสถานทูตเป็นผู้กำหนดออกมา มิใช่บริษัททัวร์เป็นผู้กำหนด ท่านที่มีความประสงค์จะยื่นวีซ่าท่องเที่ยวทวีปยุโรป กรุณาจัดเตรียมเอกสารให้ถูกต้อง และครบถ้วนตามที่สถานทูตต้องการ เพราะจะมีผลต่อการพิจารณาวีซ่าของท่าน บริษัททัวร์เป็นแต่เพียงตัวกลาง และอำนวยความสะดวกในการยื่นวีซ่าเท่านั้น มิได้เป็นผู้พิจารณาว่าวีซ่าให้กับทางท่าน

กรณีวีซ่าที่ท่านยื่นไม่ผ่านการพิจารณา และคณะสามารถออกเดินทางได้ ท่านจะต้องเสียค่าใช้จ่ายจริงที่เกิดขึ้นดังต่อไปนี้

1. ค่าธรรมเนียมการยื่นวีซ่าและค่าดำเนินการทางสถานทูตจะไม่คืนค่าธรรมเนียมใดๆทั้งสิ้นแม้ว่าจะผ่านหรือไม่ผ่านการพิจารณา
2. ค่ามัดจำตั๋วเครื่องบิน หรือตั๋วเครื่องบินที่ออกมาจริง ณ วันยื่นวีซ่า ซึ่งตั๋วเป็นเอกสารที่สำคัญในการยื่นวีซ่า หากท่านไม่ผ่านการพิจารณา ตั๋วเครื่องบินถ้าออกตั๋วมาแล้วจะต้องทำการ REFUND โดยจะมีค่าธรรมเนียมที่ท่านต้องถูกหักบางส่วน และส่วนที่เหลือจะคืนให้ท่านภายใน 45-60 วัน (ตามกฎของแต่ละสายการบิน) ถ้ายังไม่ออกตั๋วท่านจะเสียแต่ค่ามัดจำตั๋วตามจริงเท่านั้น
3. ค่าห้องพักในทวีปยุโรป ถ้าคณะออกเดินทางได้ และท่านไม่ผ่านการพิจารณาวีซ่า ตามกฎท่านจะต้องโดนค่ามัดจำห้องใน 2 คืนแรกของการเดินทางหากท่านไม่ปรากฏตัวตามวันที่เข้าพัก ทางโรงแรมจะต้องยึดค่าห้อง 100% ในทันที ทางบริษัทจะแจ้งให้ท่านทราบ และมีเอกสารชี้แจงให้ท่านเข้าใจ
4. หากท่านผ่านการพิจารณาวีซ่า แล้วยกเลิกการเดินทางทางบริษัทขอสงวนสิทธิ์ในการยึดค่าใช้จ่ายทั้งหมด 100%
5. บริษัทฯ เริ่มต้น และจบ การบริการ ที่สนามบินสุวรรณภูมิ กรณีท่านเดินทางมาจากต่างจังหวัด หรือต่างประเทศ และจะสำรองตั๋วเครื่องบิน หรือพาหนะอย่างหนึ่งอย่างใดที่ใช้ในการเดินทางมาสนามบิน ทางบริษัทจะไม่รับผิดชอบค่าใช้จ่ายในส่วนนี้ เพราะเป็นค่าใช้จ่ายที่นอกเหนือจากโปรแกรมการเดินทางของบริษัท ฉะนั้นท่านควรจะให้กรุ๊ป FINAL 100% ก่อนที่จะสำรองยานพาหนะ

********** WPTG0211NY // EAST EUROPE 11 DAYS [TG] 25 DEC 26 – 4 JAN 27 **********