



THAI
HOW ARE YOU

290 LADPRAO 94 (PHANJAMIT)
4TH FLOOR, ROOM A3-A4, PUBPLA
WANGTHONGLANG, BANGKOK, 10310

ใบอนุญาตเลขที่ 11/12699



02-007-6668, 098-247-1562



WWW.HOWAREYOUTRAVEL.COM



HOWAREYOUINTERMKT@GMAIL.COM

DAY TRIP

เกาะหัวใจมรกต
เกาะบ้านเพือก
เกาะช่อรสชู
อ่าวพาราไดซ์

แพ็คเกจเริ่มต้นที่

3,699.- /ท่าน

รวมอาหารเช้า 1,500.-

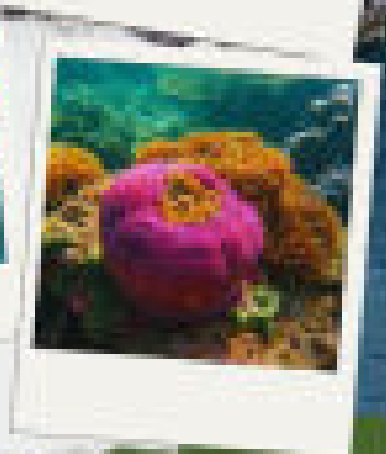
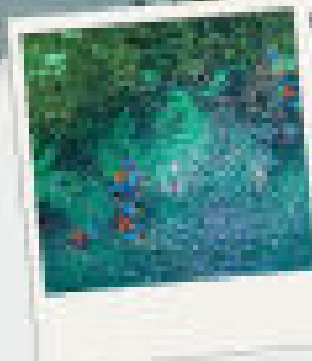

ดำน้ำ 4 เกาะพม่า



- 08.30 น. เช็ควิน ฌ ทำเรือประภาคาร (แสดงบัตรประชาชนตัวจริงเท่านั้น)
- 08.45 น. พร้อมออกเดินทางด้วยเรือที่บริษัทจัดเตรียมไว้ให้ไปยังจุดตรวจคนเข้าเมืองเกาะสองประเทศเมียนมา
- 09.45 น. ถึงเกาะฮอร์สชู (Horse Shoe Island) ฝึกการดำน้ำตื้น และพักผ่อนตามอัธยาศัย กับบรรยากาศชายหาดที่สวยงาม
- 10.30 น. เข้าสู่ เกาะหัวใจมรกต (Cook's Comb) โดยลอดถ้ำเข้าชมความงามของหัวใจทะเลอันดามัน ความงดงามเต็มไปด้วยความมหัศจรรย์ หากมองจากมุมสูงจะเป็นรูปหัวใจ หน้าถ้ำจะพบกับปะการังอ่อน กัลปังหา และฝูงปลาน้อยใหญ่นานาชนิด
- 12.00 น. รับประทานอาหารเที่ยง (1) ที่เกาะฮอร์สชู (Horse Shoe Island) และพักผ่อนตามอัธยาศัยเก็บภาพความสวยงาม
- 13.00 น. นำท่านไป เซาท์เบย์ (South Bay) ชมแนวปะการังเขากวาง ปะการังอ่อน ชมมวลหมู่ปลาหลากหลายสายพันธุ์ที่สวยงามใต้ท้องทะเล ของเกาะย่านเชือก
- 14.30 น. เข้าสู่ อ่าวพาราไดซ์ (Paradise Bay) จุดดำน้ำตื้น ชมความงามของธรรมชาติมีแนวปะการังหลากหลาย เช่น ปะการังเขากวาง และดอกไม้ทะเล
- 16.30 น. เดินทางถึงเกาะสอง ทำเอกสารออกจากประเทศเมียนมา และเดินทางกลับฝั่งไทยโดยสวัสดิภาพ

แพ็คเกจรวม

- | | | |
|-----------------|---------------------|------------------------|
| 1. เรือสปีดโบ๊ท | 2. อาหาร 1 มื้อ | 3. อุปกรณ์ดำน้ำ |
| 4. มัคคุเทศก์ | 5. ประกันอุบัติเหตุ | 6. ค่าธรรมเนียมผ่านแดน |

ราคานี้ไม่รวม 1.ทิปไกด์

****หมายเหตุ :** วันเดินทางใช้เอกสารบัตรประชาชนฉบับจริงเท่านั้น ทำใบผ่านแดน E-Border Padd ล่วงหน้า โปรแกรมและเวลา สามารถเปลี่ยนแปลงได้ ตามความเหมาะสม โดยมีต้องแจ้งให้ ทราบล่วงหน้า