



THAI  
HOW ARE YOU

290 LADPRAO 94 (PHANJAMIT)  
4TH FLOOR, ROOM A3-A4, PUBPLA  
WANGTHONGLANG, BANGKOK, 10310

ใบอนุญาตเลขที่ 11/12699

02-007-6668, 098-247-1562

WWW.HOWAREYOUTRAVEL.COM

HOWAREYOUINTERMKT@GMAIL.COM



4 เมืองสุดฮิต

# เข้าชิงเต่า ออกต้าเหลียน

เวียดนาม - เวียดนาม



เดินทาง

- 01 - 06 กันยายน 69
- 02 - 07 กันยายน 69
- 03 - 08 กันยายน 69
- 04 - 09 กันยายน 69
- 07 - 12 กันยายน 69
- 08 - 13 กันยายน 69
- 09 - 14 กันยายน 69
- 10 - 15 กันยายน 69
- 11 - 16 กันยายน 69
- 12 - 17 กันยายน 69
- 15 - 20 กันยายน 69
- 18 - 21 กันยายน 69

รวมภาษีน้ำมัน

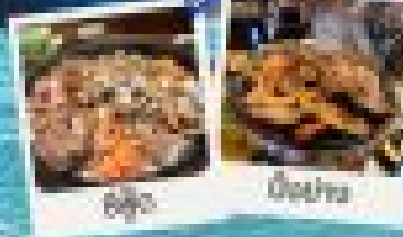

ราคาพิเศษ

# 25,900

เที่ยวครบทุกไฮไลท์ ★★★★★  
ลงเรือ ZHONGMEI 89-AU CRUISE ที่เมืองท่าเรือฮานอย  
เวียดนามลงเรือ มุกินาน่า ภูเก็ต ภูเก็ต ภูเก็ต  
ภูเก็ต ภูเก็ต

MTWT260072 • 6 วัน 5 คืน • 11 มื้ออาหาร • 11 มื้อเครื่องดื่ม • 11 มื้อที่พัก • 11 มื้อรถส่วนตัว • 11 มื้อรถส่วนตัว • 11 มื้อรถส่วนตัว

วิวยุโรปแห่งแผ่นดินจีน ซิงเต่า & ต้าเหลียน เว่ยไห่ เยียนไถ 4 เมืองท่า เมืองอิต  
 สะพานจ้านเฉียว-จตุรัส 4 พฤษภา-โรงเบียร์ซิงเต่า-หมู่บ้านประมงซาจื่อโจว-วาพเกยตัน  
 ท่าเรือประมงหู่ทาน-อ่าวหลิงเจียว-ท่าเรือโรมานติก-ถนนรัสเซีย-ถนนญี่ปุ่น-คลองเวนิสตะวันออก  
 6 วัน 5 คืน บิน CZ \*นอนบนเรือ 1 คืน\*

NO SHOPPING

ไม่เข้าร้าน  
ช้อปปิ้ง

เที่ยวเดินดู

4 เมืองสุดฮิต

# เข้าซิงเต่า ออกต้าเหลียน

เยียนไถ - เว่ยไห่

นอนบนเรือ  
1 คืน

**เดินทาง**

01 - 06 กันยายน 69
02 - 07 กันยายน 69
03 - 08 กันยายน 69
04 - 09 กันยายน 69
07 - 12 กันยายน 69
08 - 13 กันยายน 69
09 - 14 กันยายน 69
10 - 15 กันยายน 69
11 - 16 กันยายน 69
12 - 17 กันยายน 69
15 - 20 กันยายน 69
16 - 21 กันยายน 69

**รวมภาษีน้ำมัน**

• ปรับวันที่ 16 พฤษภาคม 2569 •

**เมนูพิเศษ**



ซีฟู้ด



ปักกิ่งเป็ด

**อาหาร  
ครบทุกมื้อ**

• อร่อยครบ จบทุกมื้อ ในทุกการเดินทาง •

**ราคาพิเศษ**

# 25,900

**เที่ยวครบทุกไฮไลท์ ★★★★★**  
 ล่องเรือ ZHONGTIE BOHAI CRUISE ท่าเรือประมงต้าเหลียน  
 และอ่าวหลิงเจียว หมู่บ้านซาจื่อโจว แสงสี อ่าวฝูซานวาน  
 โรงเบียร์ซิงเต่า

MTWT260072



6 วัน



5 คืน



อาหาร  
13 มื้อ



พักรวม  
ระดับ 4 ดาว



รถปรับอากาศ  
พาเที่ยว



China Southern Airlines  
น้ำหนักกระเป๋า 23 kg.

MTWT260072

6 วัน 5 คืน

BKK    CAN/TAO				DLC/CAN    BKK			
เที่ยวบิน		ออก/ถึง	ออก/ถึง	เที่ยวบิน		ออก/ถึง	ออก/ถึง
วาไป	CZ	13.45/18.00	20.30/23.35	วากลับ	CZ	10.50/14.25	16.55/18.55

วันที่	โปรแกรมการท่องเที่ยว	เช้า	กลางวัน	เย็น	ที่พัก
1	<ul style="list-style-type: none"> <li>ทำอากาศยานสุวรรณภูมิ -สนามบินกวางเจา- เมืองซิงเต่า <b>กระบี่เข้าเช็คอินที่ซิงเต่า</b></li> </ul>			อาหารบนเครื่อง	BARONY PARK HOTEL ★★★★★ มาตรฐานของจีนหรือเทียบเท่า
2	<ul style="list-style-type: none"> <li>เมืองซิงเต่า-หมู่บ้านประมงชาจื่อโจว-สะพานจ้านเฉียว-ถนนจงซาน-โบสถ์เซินไมเคิล-ตรอกกว้างซิงหลี่ (ตรอกเยอรมัน) พิพิธภัณฑ์เบียร์ซิงเต่า-ศูนย์เรือใบโอลิมปิกซิงเต่า-จัตุรัส 4 พฤษภาคม</li> </ul>		ปิ้งย่างเกาหลี	ซีฟู้ด	JIFENG INTER HOTEL ★★★★★ มาตรฐานของจีนหรือเทียบเท่า
3	<ul style="list-style-type: none"> <li>เมืองซิงเต่า-เมืองเว่ยไห่-กรอบรูปยักษ์วีวักทะเลเว่ยไห่-ถนนคบเพลิงหมายเลข 8 - เมืองเยียนโต-ปลาวาฬเกยตื้น-ท่าเรือประมงไห่ซาง- ขึ้นเรือเพื่อเดินทางสู่เมืองต้าเหลียน (<b>นอนค้างคืนบนเรือ</b>)</li> </ul>				<b>นอนบนเรือสำราญ</b> <b>ห้องละ 2 ท่าน</b> (ห้อง 4 เตียง)
4	<ul style="list-style-type: none"> <li>เมืองต้าเหลียน-สถานีรถไฟหฺงชฺุ่น-พิพิธภัณฑ์หฺงชฺุ่น-จัตุรัสซิงไห่-ย่านถนนตงกวน-ถนนตงปุ่น-ถนนรัสเซีย-</li> </ul>				DALIAN JUZISHUIJING HOTEL ★★★★★ มาตรฐานของจีนหรือเทียบเท่า
5	<ul style="list-style-type: none"> <li>ต้าเหลียน-ท่าเรือประมงหู่กาน-อ่าวหลิงเจี่ยว-สวนน้ำเมืองเวนิสตะวันออก (ไม่รวมค่าล่องเรือคอนโดล่า )</li> <li>จัตุรัสสองซาน <b>โกดังขายออฟชั่นล่องเรือ</b> -ถนนหมายเลข 5</li> </ul>				DALIAN JUZISHUIJING HOTEL ★★★★★ มาตรฐานของจีนหรือเทียบเท่า
6	<ul style="list-style-type: none"> <li>เมืองต้าเหลียน -แวะกวางเจา-บินกลับกรุงเทพฯ</li> <li><b>กระบี่เข้าเช็คอินที่กรุงเทพฯ</b></li> </ul>			อาหารบนเครื่อง	

ทางบริษัทฯ ขอสงวนสิทธิ์ในการสลับโปรแกรมทัวร์ตามความเหมาะสมขึ้นอยู่กับสถานการณ์หน้างาน โดยยึดถือผลประโยชน์ของลูกค้าเป็นสำคัญ



**วันแรก ทำอากาศยานสุวรรณภูมิ – สนามบินกวางเจา- เมืองชิงเต่า**

- 09.30 น. คณะพร้อมกันที่ **ท่าอากาศยานสุวรรณภูมิ** อาคารผู้โดยสารระหว่างประเทศขาออก ชั้น 4 ประตู 10 เคาน์เตอร์ **สายการบิน CHINA SOUTHERN AIRLINES (CZ)** โดยมีเจ้าหน้าที่บริษัทฯ คอยให้การต้อนรับและอำนวยความสะดวกในการเช็คอิน
- 13.45 น. เดินทางสู่สนามบินไป๋หยุน นครกวางเจาโดยเที่ยวบินของสายการบิน **CHINA SOUTHERN AIRLINES** เที่ยวบินที่ **CZ8100** (บริการอาหารว่างและเครื่องดื่มระหว่างเที่ยวบิน)
- 18.00 น. เดินทางถึงสนามบินไป๋หยุน นครกวางเจา นำท่านผ่านด่านตรวจคนเข้าเมืองขาเข้า จากนั้นให้ท่านพักผ่อนภายในอาคารผู้โดยสารและรอต่อเครื่องไปเมืองชิงเต่า **(สัมภาระที่โหลดใต้ท้องเครื่องจะถูกส่งตรงไปยังสนามบินปลายทางเมืองชิงเต่า)**
- 20.30 น. เดินทางสู่เมืองชิงเต่า โดยเที่ยวบินของสายการบิน **CHINA SOUTHERN AIRLINES** เที่ยวบินที่ **CZ3715** (บริการอาหารและเครื่องดื่มระหว่างเที่ยวบิน)
- 23.35 น. เดินทางถึงสนามบินเมืองชิงเต่า หลังตรวจรับสัมภาระและผ่านด่านศุลกากรเรียบร้อยแล้ว นำท่านเดินทางโดยรถบัสเข้าสู่โรงแรมที่พักในตัวเมืองชิงเต่า.....  
 พักที่ **BARONY PARK HOTEL** โรงแรมระดับ 4 ดาวท้องถิ่น เมืองเมืองชิงเต่า



วันที่สอง เมืองชิงเต่า-หมู่บ้านประมงซาจื่อโจว-สะพานจ้านเจียว-ถนนจงซาน-โบสถ์เซนไมเกิล-ตรอก  
กว้างชิงหลี่ (ตรอกเยอรมัน) โรงเบียร์ชิงเต่า-ศูนย์เรือใบโอลิมปิกชิงเต่า-จัตุรัส 4 พฤษภาคม

## เช้า **รับประทานอาหารเช้า ณ ห้องอาหารของโรงแรม (1)**

หลังอาหารนำท่านสัมผัสสมณต์เสน่ห์ของหมู่บ้านชาวประมง **ซาจื่อโจว 沙子口渔村** ให้ท่านได้ชมวิถีชีวิต  
ดั้งเดิมกับทิวทัศน์ชายทะเล วิถีบ้านเรือนหลากสีที่ตั้งเรียงรายตามแนวชายฝั่งที่โดดเด่นด้วยเอกลักษณ์ ทำให้  
**หมู่บ้านซาจื่อโจว** เป็นเอกลักษณ์เป็นจุดถ่ายภาพราวกับเมืองชายฝั่งของอิตาลีในยุโรป, จึงเป็นที่ดึงดูดให้  
นักท่องเที่ยวต่างอยากมาสัมผัสบรรยากาศ ณ หมู่บ้านชาวประมงซาจื่อโจวแห่งนี้



สะพานเจียวเจียว



นำท่านเดินทางชม**สะพานจ้านเจียว 栈桥** เป็นแลนด์มาร์กแห่งประวัติศาสตร์คู่เมืองชิงเต่า สร้างเมื่อปี ค.ศ.1891  
มีลักษณะเป็นสะพานหินทอดยาวกว่า 440 เมตรสู่ทะเล ปลายสะพานมีศาลา ทรงแปดเหลี่ยมสีแดงที่โดดเด่น ซึ่ง  
เป็นสัญลักษณ์บนฉลากเบียร์ชิงเต่า ขึ้นชื่อเรื่องวิวสวย รับลมทะเล ให้ท่านเก็บภาพบรรยากาศ



ถนนจงซาน



จากนั้นนำท่านเดินเที่ยวชม **ถนนจงซาน 中山路** ถนนที่เต็มไปด้วยกลิ่นอายยุโรป และถนนสายนี้มีบันทึกร  
เรื่องราวมากกว่าศตวรรษของเมืองชิงเต่าไว้ ที่นี่เป็นศูนย์กลางการค้าแห่งแรกที่เต็มไปด้วยสถาปัตยกรรมสไตล์  
ยุโรปเก่าแก่ที่ได้รับอิทธิพลมาจากเยอรมัน ให้ท่านได้เดินเก็บบรรยากาศ และ เก็บภาพกับ**โบสถ์เซนตไมเกิล (ชม  
ด้านนอก)** โบสถ์แห่งนี้ที่คู่รักนิยมมาถ่ายภาพงานแต่งงานกันมากที่สุดในเมืองชิงเต่า ให้ท่านถ่ายรูปเก็บภาพ



เมืองเก่าเยอรมัน ตรอกกว้างชิงลี่

จากนั้นเดินทางต่อ สู่ย่าน **เมืองเก่าเยอรมัน ตรอกกว้างชิงลี่ 广兴里** ตรอกซอกซอยที่เรียงรายไปด้วยอาคารสถาปัตยกรรมแบบ ผสมผสานจีนและอาคารสไตล์ยุโรป

**เที่ยง** **รับประทานอาหารกลางวัน ณ ภัตตาคาร \*ปิ้งย่างเกาหลี (2)**



โรงเบียร์ชิงเต่า

จากนั้นนำท่านเก็บบรรยากาศด้านหน้าพิพิธภัณฑ์ **โรงเบียร์ชิงเต่า 青岛啤酒博物馆** พร้อมชิมเบียร์ชิงเต่าซึ่งเป็นเบียร์ที่ขายดีที่สุดยี่ห้อหนึ่งของจีน.. **(ชิมเบียร์ชิงเต่าท่านละ 1 แก้ว)**

จากนั้นนำท่านเที่ยวชม **ศูนย์เรือใบโอลิมปิกชิงเต่า (Qingdao Olympic Sailing Center)** ซึ่งเป็นสถานที่จัดการแข่งขันเรือใบในโอลิมปิกฤดูร้อน 2008 ปัจจุบันเป็นสถานที่ท่องเที่ยวชั้นนำริมทะเลที่สวยงาม มีท่าจอดเรือยอชท์, พื้นที่จัดกิจกรรม, และทิวทัศน์ที่สวยงาม ให้นำท่านเก็บภาพบรรยากาศความสวยงามตามอัธยาศัย



จัตุรัส 4 พฤษภา

จากนั้นนำท่านเดินเที่ยวชม **จัตุรัส 4 พฤษภา** May Fourth Square แลนด์มาร์กสำคัญริมอ่าวของเมืองชิงเต่า สถานที่แห่งนี้เป็นจุดที่ชาวเมืองออกมาเดินขบวนเรียกร้องอิสรภาพจากการปกครองของเยอรมัน เมื่อวันที่ 4 พฤษภาคม ค.ศ. 1919 หลังจากตกอยู่ภายใต้การปกครองมานานกว่า 10 ปี ปัจจุบันจัตุรัสแห่งนี้กลายเป็นพื้นที่พักผ่อนยอดนิยมของชาวเมืองและนักท่องเที่ยว และมีประติมากรรมสีแดงรูปเกลียว “May Wind” ที่สื่อถึงพลังและอุดมการณ์ของประชาชนในวันนั้นอย่างสง่างาม

**ค่ำ** **รับประทานอาหารค่ำ ณ ภัตตาคาร \*เมนูซีฟู้ด (3)**

พักที่ **JIFENG INTER HOTEL** หรือโรงแรมระดับ 4 ดาวท้องถิ่น เมืองชิงเต่า

**วันที่สาม** เมืองชิงเต่า-เมืองเวย์ไห่-กรอบรูปยักษ์วิวทะเลเวย์ไห่-ถนนคบเพลิงหมายเลข 8 - เมืองเยียนไถ-ปลาพาเกยตื้น-ท่าเรือประมงไห่ซาง- ขึ้นเรือเพื่อ เดินทางสู่เมืองต้าเหลียน (นอนค้างคืนบนเรือ)

**เช้า** **รับประทานอาหารเช้า ณ ห้องอาหารของโรงแรม (4)**

จากนั้นนำท่านเดินทางสู่เมือง **เวย์ไห่ 威海** (ระยะทาง 250 กม.) ตั้งอยู่ปลายเหนือสุดของคาบสมุทรซานตง ซึ่งเป็นเมืองท่าสำคัญที่มีชายฝั่งทะเลสวยงามสะอาด อากาศเย็นสบายในฤดูร้อนและมีหิมะตกหนักในฤดูหนาว ได้รับอิทธิพลวัฒนธรรมเกาหลีใต้เนื่องจากที่ตั้งใกล้กับประเทศเกาหลีที่สุด เมืองเป็นเมืองท่าตากอากาศที่มีนักท่องเที่ยวนิยมเดินทางท่องเที่ยวและพักผ่อน....



ให้ท่านชมและถ่ายภาพคู่กับ **กรอบรูปยักษ์วิวทะเล 威海公园大相框** แลนด์มาร์คที่เป็นอีกหนึ่งไฮไลท์ที่สุด  
ฮิตของเว่ยไห่

เที่ยง

รับประทานอาหารกลางวัน ณ ภัตตาคาร (5)



จากนั้นนำท่านเก็บรูปกับ **ถนนคบเพลิงหมายเลข 8 火炬八街** มุมสุดฮิตที่ต้องมาเก็บรูป เป็นถนนสายเล็ก ๆ ที่ทอดยาวสุดตา เหมือนกับว่าบรรจบกลับเส้นขอบฟ้า เป็นจุดที่นักท่องเที่ยวต้องมาเก็บภาพบรรยากาศ เพราะฮิตที่สุดของเมืองเว่ยไห่แล้วตอนนี้ ให้ท่านได้เก็บภาพ และนั่งชิลคาเฟ่ ตามอัธยาศัย.....

จากนั้นนำท่านเดินทางสู่**เมืองเยียนไถ 烟台** (ระยะทาง 72 กม. ใช้เวลาเดินทางราว 1 ชั่วโมง)



นำท่านถ่ายภาพสุดสร้างสรรค์ที่ประติมากรรม **วาฬเกยตื้น** หรือ**วาฬโดดเดี่ยว 孤独的鲸** วาฬยักษ์ตัวนี้กำลังกระโดดขึ้นจากทะเล ซ่อนตัวอยู่ท่ามกลางทะเลเปิดให้สีฟ้าคราม เป็นจุดถ่ายภาพยอดนิยมในช่วงน้ำลง ให้ท่านได้เก็บภาพ จุดไฮไลท์เป็นที่ระลึก



ท่าเรือชาวประมงไห่ซาง



หลังอาหารนำท่านเที่ยวชม **ท่าเรือชาวประมงไห่ซาง 烟台海昌鱼人码头** ท่าเรือนี้เต็มไปด้วยสถาปัตยกรรมสไตล์อเมริกาเหนือ และยุโรป ให้ท่านได้สัมผัสและเก็บภาพบรรยากาศที่แสนโรแมนติกริมทะเล ที่มีอาคารหลังคาสีสดใสเป็นฉากหลัง เต็มไปมนต์เสน่ห์และความทรงจำที่สวยงาม.....

**ค่ำ**                      **รับประทานอาหารค่ำ ณ ภัตตาคาร (6)**



เรือ ZHONGTIE BOHAI CRUISE



เมื่อเวลาแก่เวลา นำท่านขึ้นเรือ ZHONGTIE BOHAI CRUISE เพื่อเดินทางสู่เมืองต้าเหลียน  
**22.00 น.**                      **เดินทางโดยเรือท่องเที่ยว ZHONGTIE BOHAI CRUISE เพื่อเดินทางสู่เมืองต้าเหลียน**  
**คืนนี้พักบนเรือห้องละ 2 ท่าน \*(ห้องพักปรับอากาศแบบ 4 เตียง)**

**ท่านไหนสนใจจองห้องพัก Sea view เพิ่มท่านละ 1,000 บาท**

**หมายเหตุ**                      เรือท่องเที่ยวที่จองตัวได้ในแต่ละวันอาจมีเวลาแตกต่างกันในบางวัน บริษัทฯ ขอสงวนสิทธิ์ในการเปลี่ยนแปลงเวลาเรือโดยมิแจ้งล่วงหน้า

**วันที่ดี**                              เมืองต้าเหลียน-สถานีรถไฟหลี่ซุ่น-พิพิธภัณฑ์หลี่ซุ่น-จัตุรัสชิงไห่-ย่านถนนตงกวน-ถนนญี่ปุ่น-ถนนรัสเซีย

05.00 น. **เรือท่องเที่ยว**นำคณะเดินทางถึงท่าเรือเมืองต้าเหลียน นำท่านขึ้นรถบัสเพื่อเดินทางสู่ตัวเมืองต้าเหลียน  
เช้า **รับประทานอาหารเช้า ณ ห้องอาหาร (7)**



สถานีรถไฟหลี่ซุ่น

นำท่านเที่ยวชมและเก็บภาพ ณ **สถานีรถไฟหลี่ซุ่น 旅顺火车站** เป็นสถานีปลายทางของเส้นทางรถไฟสาขา  
เส้นหยาง - ต้าเหลียน สร้างขึ้นในปีค.ศ. 1903 ออกแบบโดยสถาปนิกชาวรัสเซีย เป็นอาคารอิฐก่อปูนผสม  
โครงสร้างไม้ตามสถาปัตยกรรมรัสเซีย.



พิพิธภัณฑสถานประวัติศาสตร์หลี่ซุ่น

จากนั้นนำท่านเที่ยวชมและเก็บภาพ ณ **พิพิธภัณฑสถานประวัติศาสตร์หลี่ซุ่น 旅顺博物馆** เป็นอาคารพิพิธภัณฑ  
เก่าแก่อายุกว่าร้อยปีแห่งแรกที่สร้างขึ้นทางภาคตะวันออกเฉียงเหนือของจีน อาคารพิพิธภัณฑมีความโดดเด่น  
ด้วยสถาปัตยกรรมแบบกรีก โรมันยุคเรเนสซองส์ ผสมผสานสถาปัตยกรรมแบบตะวันตกออก ภายในมีการจัดแสดง  
โบราณวัตถุกว่า 60,000 ชิ้น ท่านสามารถเก็บภาพที่ระลึกด้านหน้าอาคารพิพิธภัณฑ และสามารถเข้าชม  
โบราณวัตถุภายในพิพิธภัณฑได้ตามอัธยาศัย (พิพิธภัณฑปิดทุกวันจันทร์)..



จัตุรัสชิงไห่

นำท่านเที่ยวชม **จัตุรัสชิงไห่ 星海广场** เป็นจัตุรัสขนาดใหญ่เป็นแลนด์มาร์คสำคัญของเมืองต้าเหลียน สร้างขึ้นเพื่อเฉลิมฉลองในโอกาสที่รัฐบาลอังกฤษคืนเกาะฮ่องกงในให้จีนในปี ค.ศ. 1997 ตั้งอยู่ชายฝั่งทะเลในเมืองต้าเหลียน เป็นจัตุรัสใจกลางเมืองที่ใหญ่ที่สุดในโลกและเป็นแลนด์มาร์คของเมืองต้าเหลียน รายล้อมด้วยตึกระฟ้าที่ทันสมัย ภายในมีบ่อน้ำพุดนตรี ลานหญ้าขนาดใหญ่ และลานกว้างสำหรับจัดกิจกรรมกลางแจ้ง อาทิ เทศกาลเบียร์นานาชาติ การแข่งขันวิ่งมาราธอน งานแฟชั่นนานาชาติเมืองต้าเหลียน ฯลฯ



ย่านถนนตงกวน

**เที่ยง**

**รับประทานอาหารกลางวัน ณ ภัตตาคาร (8)**

หลังอาหารนำท่านเที่ยวชม **ย่านถนนตงกวน 东关街** ถนนโบราณที่เป็นจุดเช็คอินยอดนิยมของเมืองต้าเหลียน บริเวณนี้เป็นจุดแรกของเมืองต้าเหลียนที่มีคนจีนพำนักอาศัย ในช่วงที่รัสเซียปกครองบริเวณนี้ถูกกำหนดให้เป็นย่านคนจีน ในช่วงที่ญี่ปุ่นยึดครองเมืองต้าเหลียนที่นี่เป็นจุดตั้งด่านของกองทัพญี่ปุ่นในช่วงต้นศตวรรษที่ 20 ประกอบด้วยอาคารบ้านเรือนตามสถาปัตยกรรมแบบญี่ปุ่นผสมแบบตะวันตกกว่าร้อยหลัง มีร้านอาหาร ร้านกาแฟ บาร์เบียร์ เบเกอร์รี่ เหมาะแก่การเดินเล่น ช้อปปิ้ง ทานอาหารสำหรับผู้ที่ยินยมความคลาสสิก.....



ถนนญี่ปุ่น



นำท่านเที่ยวชม **ถนนญี่ปุ่น 大连日本风情街** เป็นอีกหนึ่งแหล่งเช็คอินที่นักท่องเที่ยวแนวเช็คอินไม่ควรพลาด ได้รับฉายาว่าเป็น **เกียวโตน้อยแห่งราชวงศ์ถัง 盛唐小京都** ออบแบบโดยสถาปนิกชาวญี่ปุ่น และใช้วัสดุที่นำเข้ามาจากญี่ปุ่นในการก่อสร้าง ที่นี้ถูกเนรมิตให้กลายเป็น เมืองเกียวโตขนาดย่อม และเป็นจุดเช็คอินถ่ายภาพสำหรับนักท่องเที่ยวสมัยใหม่.....



ถนนรัสเซีย



ต่อด้วยนำท่านเที่ยวชม **ถนนรัสเซีย 俄罗斯风情街** ในอดีตที่นี่เป็นศูนย์ที่ตั้งของที่ทำการเมืองต้าเหลียน ภายหลังได้กลายเป็นชุมชนของพ่อค้าและวิศวกรทางรถไฟชาวรัสเซีย บริเวณนี้จึงเต็มไปด้วยอาคารบ้านเรือนแบบตะวันตก(รัสเซีย) มากมาย นอกจากนี้ได้เก็บภาพที่มีพื้นหลังเป็นอาคารสถาปัตยกรรมตะวันตก ที่นี้ยังมีร้านค้าที่จำหน่ายสินค้าและของที่ระลึกที่นำเข้ามาจากรัสเซีย อาทิ ช็อกโกแลต เหล้าวอดก้า ตุ๊กตารัสเซีย ฯลฯ

**ค่ำ** **รับประทานอาหารค่ำ ณ ภัตตาคาร (9)**

พักที่ **DALIAN JUZISHUIJING HOTEL** หรือ โรงแรมระดับ 4 ดาวท้องถิ่น เมืองต้าเหลียน



ท่าเรือประมงหู่กาน



**วันที่ห้า**    **ต้าเหลียน-จัตุรัสจงซาน-ท่าเรือประมงหมู่ทาน-อ่าวหลังเจี้ยว-สวนน้ำเมืองเวนิสตะวันออก (ไม่รวมค่า**  
**ล่องเรือคอนโดล่า )-ต้าเหลียน ไคด์ขายออฟชั่น-ถนนหมายเลข 5 หูว์กิง**

**เช้า**                    **รับประทานอาหารเช้า ณ ห้องอาหารของโรงแรม (10)**

หลังอาหารเช้านำท่าน **เที่ยวชม ท่าเรือประมงหมู่ทาน 大连渔人码头** เป็นจุดเช็คอินที่โดดเด่นด้วยสถาปัตยกรรม  
สไตล์ยุโรปสีสันสดใส ผสมผสานกลิ่นอายเมืองท่าดั้งเดิมเข้ากับบรรยากาศสุด โรแมนติกที่เต็มไปด้วยเรือประมง  
คาเฟ่ ร้านอาหาร และจุดชมวิวยามทะเล



จากนั้นนำท่านเที่ยวชมและเก็บภาพ ณ **จัตุรัสจงซาน 中山广场** จัตุรัสใจกลางเมืองแห่งนี้เริ่มสร้างขึ้นในปีค.ศ.  
1899 ขณะที่เมืองต้าเหลียนยังปกครองโดยรัสเซีย จัตุรัสออกแบบตามผังเมืองวงกลมในนครปารีส มีถนนสิบ  
สายแยกออกจากวงกลมแกนกลางตามแบบของเมืองทางตะวันตก (ยุโรป) รายล้อมด้วยอาคารตาม  
สถาปัตยกรรมตะวันตกที่สร้างในยุคต้นศตวรรษที่ 20 ทั้งแบบ โกธิค บาร็อค และ โรมัน.....



จัตุรัสสวน

เที่ยง

รับประทานอาหารกลางวัน ณ ภัตตาคาร (11)

**ไกด์นำเสนอโปรแกรมทัวร์เสริมหรือ OPTIONAL TOUR** นั่งเรือใบออกทะเลเลี้ยงนกนางนวล ชมวิวชายฝั่งเมืองต้าเหลียน ใช้เวลาประมาณ 40 นาที + ขึ้นจุดชมวิวบนเขาดอกบัว (เหลียนฮั่วซาน) ชมทัศนียภาพแบบพาโนรามาของเมืองต้าเหลียน + ต่องเรือคอนโดล่าในสวนน้ำเวนิส อัตราค่าบริการท่านละ 500 หยวน หรือ 2,500 บาท อัตรานี้รวมค่าบัตร รถรับส่ง ค่าประกันอุบัติเหตุ และค่าบริการของไกด์ท้องถิ่น



เมืองเวนิสตะวันออก

จากนั้นนำท่านเที่ยวชม สวนน้ำเมืองเวนิสตะวันออก 大连东方威尼斯城 เป็นเมืองเวนิสจำลองที่ถูกสร้างขึ้นด้วยทุนกว่า 8,000 ล้านบาท ออกแบบโดยบริษัท ARC จากประเทศฝรั่งเศส โดยจำลองผังเมืองเวนิสในประเทศอิตาลี บนพื้นที่กว่า 400,000 ตารางเมตร ประกอบด้วยคลองเวนิสและอาคารที่มีสถาปัตยกรรมแบบตะวันตกกว่า 200 หลัง มีบริการล่องเรือคอนโดล่าแก่นักท่องเที่ยว นำท่านเดินชม ถ่ายภาพที่ระลึกท่ามกลาง



ถนนกั๋วทงที่ 5

จากนั้นนำท่านเดินทางสู่ถนนหมายเลข 5 กังตงหวู่เจีย ให้ท่านได้ชมถนนที่ทอดยาวลงทะเล ที่ 2 ข้างทางคือตึก  
ระฟ้า ทำให้ทัศนียภาพสวยแปลกตาเป็นอีก 1 ไฮไลท์ ที่ต้องมาเช็คอินของเมืองต้าเหลียน

**เย็น**                    **รับประทานอาหารค่ำ ณ ภัตตาคาร (12)**

พักที่ **DALIAN JUZISHUIJING HOTEL** โรงแรมระดับ 4 ดาวท้องถิ่นเมืองต้าเหลียน

**วันที่หก**                    **เมืองต้าเหลียน -บินกลับกรุงเทพฯ**

**เช้า**                    **รับประทานอาหารเช้า ณ ห้องอาหารของโรงแรม (13)**

หลังอาหารเช้าท่านเดินทางสู่สนามบินโจวซู่ยี่จื่อ เมืองต้าเหลียน ทำการเช็คอิน โหลดสัมภาระก่อนขึ้นเครื่อง

**10.50 น.**                    เหมิรฟ้าสู่เมืองกวางเจา โดยสายการบิน **CHINA SOUTHERN AIRLINES** เที่ยวบินที่ **CZ3716**  
(บริการอาหารว่างและเครื่องดื่มระหว่างเที่ยวบิน)

**14.25 น.**                    เดินทางถึงสนามบินไป๋หยุน นครกวางเจา นำท่านผ่านด่านตรวจคนเข้าเมืองขาออก  
จากนั้นให้ท่านพักผ่อนภายในอาคารผู้โดยสารและรอต่อเครื่อง (สัมภาระที่โหลดใต้ท้องเครื่องจะถูกส่งตรงมายัง  
สนามบินสุวรรณภูมิ)

**16.55 น.**                    เหมิรฟ้าสู่กรุงเทพฯ โดยเที่ยวบินของสายการบิน **CHINA SOUTHERN AIRLINES** เที่ยวบินที่ **CZ8023**  
(บริการอาหารว่างและเครื่องดื่มระหว่างเที่ยวบิน)

**18.55 น.**                    เดินทางกลับถึง **ท่าอากาศยานสุวรรณภูมิ กรุงเทพฯ** โดยสวัสดิภาพพร้อมความประทับใจ

## อัตราค่าบริการนี้ รวมภาษีน้ำมันปรับวันที่16/05/69

วันเดินทาง	ราคาทัวร์/ท่าน พักห้องละ 2-3 ท่าน	ราคาทัวร์เด็ก/ท่าน	ราคา ห้องพักเดี่ยวจ่ายเพิ่ม
<b>เดือน กันยายน 69</b>			
<b>1 - 6 กันยายน 2569</b> 1/09 กรุงเทพ-กวางเจา CZ8100 1345-1800 1/09 กวางเจา-ชิงเต่า CZ3715 2030-2335 6/09 ต้าเหลียน-กวางเจา CZ6467 1600-1950	<b>25,900</b> <b>ห้อง Sea view ท่านละ</b> <b>1000 บาท</b>	<b>25,900</b> <b>ห้อง Sea view</b> <b>ท่านละ1000 บาท</b>	<b>5,500</b>

นำท่านซื้อปิ้งห่านสรรพสินค้า อีสระ อาหาร กลางวัน 6/09 กวางเจา-กรุงเทพ CZ3035 2335-0130+1			
<b>2 - 7 กันยายน 2569</b> 2/09 กรุงเทพ-กวางเจา CZ8100 1345-1800 2/09 กวางเจา-ชิงเต่า CZ3715 2030-2335 7/09 ต้าเหลียน-กวางเจา CZ6199 1050-1425 7/09 กวางเจา-กรุงเทพ CZ8019 1655-1855	25,900.- ห้อง Sea view ท่านละ1000 บาท	25,900.- ห้อง Sea view ท่านละ1000 บาท	5,500
<b>3 - 8 กันยายน 2569</b> 3/09 กรุงเทพ-กวางเจา CZ8100 1345-1800 3/09 กวางเจา-ชิงเต่า CZ3715 2030-2335 8/09 ต้าเหลียน-กวางเจา CZ6561 1230-1620 8/09 กวางเจา-กรุงเทพ CZ361 2005-2200	25,900.- ห้อง Sea view ท่านละ 1000 บาท	25,900.- ห้อง Sea view ท่านละ 1000 บาท	5,500
<b>4 - 9 กันยายน 2569</b> 4/09 กรุงเทพ-กวางเจา CZ8100 1345-1800 4/09 กวางเจา-ชิงเต่า CZ3715 2030-2335 9/09 ต้าเหลียน-กวางเจา CZ6467 1600-1950 นำท่านซื้อปิ้งห่านสรรพสินค้า อีสระ อาหาร กลางวัน 9/09 กวางเจา-กรุงเทพ CZ3035 2335-0130+1	25,900.- ห้อง Sea view ท่านละ1000 บาท	25,900.- ห้อง Sea view ท่านละ1000 บาท	5,500
<b>7 - 12 กันยายน 2569</b> 7/09 กรุงเทพ-กวางเจา CZ8100 1345-1800 7/09 กวางเจา-ชิงเต่า CZ3715 2030-2335 12/09 ต้าเหลียน-กวางเจา CZ6467 1600-1950 นำท่านซื้อปิ้งห่านสรรพสินค้า อีสระ อาหาร กลางวัน 12/09 กวางเจา-กรุงเทพ CZ3035 2335-0130+1	25,900.- ห้อง Sea view ท่านละ1000 บาท	25,900.- ห้อง Sea view ท่านละ1000 บาท	5,500

<p><b>8 - 13 กันยายน 69 บัสด1</b></p> <p>8/09 กรุงเทพ-กวางเจา CZ8100 1345-1800</p> <p>8/09 กวางเจา-ชิงเต่า CZ3715 2030-2335</p> <p>13/09 ต้าเหลียน-กวางเจา CZ6467 1600-1950</p> <p>นำท่านซื้อปิ้งห้วงสรรพสินค้า อีสระ อาหาร กลางวัน</p> <p>13/09 กวางเจา-กรุงเทพ CZ3035 2335-0130+1</p>	<p>25,900.-</p> <p>ห้อง Sea view</p> <p>ท่านละ1000 บาท</p>	<p>25,900.-</p> <p>ห้อง Sea view</p> <p>ท่านละ1000 บาท</p>	<p>5,500</p>
<p><b>8 - 13 กันยายน 2569 บัสด2</b></p> <p>8/09 กรุงเทพ-กวางเจา CZ8100 1345-1800</p> <p>8/09 กวางเจา-ชิงเต่า CZ3715 2030-2335</p> <p>13/09 ต้าเหลียน-กวางเจา CZ6199 1050-1425</p> <p>13/09 กวางเจา-กรุงเทพ CZ8019 1655-1855</p>	<p>25,900.-</p> <p>ห้อง Sea view</p> <p>ท่านละ1000 บาท</p>	<p>25,900.-</p> <p>ห้อง Sea view</p> <p>ท่านละ1000 บาท</p>	<p>5,500</p>
<p><b>9 - 14 กันยายน 69</b></p> <p>9/09 กรุงเทพ-กวางเจา CZ8100 1345-1800</p> <p>9/09 ชิงเต่า-กวางเจา CZ3715 2030-2335</p> <p>14/09 ต้าเหลียน-กวางเจา CZ6199 1050-1425</p> <p>14/09 กวางเจา-กรุงเทพ CZ8019 1655-1855</p>	<p>25,900.-</p> <p>ห้อง Sea view</p> <p>ท่านละ1000 บาท</p>	<p>25,900.-</p> <p>ห้อง Sea view</p> <p>ท่านละ1000 บาท</p>	<p>5,500</p>
<p><b>10 -15 กันยายน 2569</b></p> <p>10/09 กรุงเทพ-กวางเจา CZ8100 1345-1800</p> <p>10/09 กวางเจา-ชิงเต่า CZ3715 2030-2335</p> <p>15/09 ต้าเหลียน-กวางเจา CZ6561 1230-1620</p> <p>15/09 กวางเจา-กรุงเทพ CZ361 2005-2200</p>	<p>25,900.-</p> <p>ห้อง Sea view</p> <p>ท่านละ1000 บาท</p>	<p>25,900.-</p> <p>ห้อง Sea view</p> <p>ท่านละ1000 บาท</p>	<p>5,500</p>
<p><b>11- 16 กันยายน 2569</b></p> <p>11/09 กรุงเทพ-กวางเจา CZ8100 1345-1800</p> <p>11/09 กวางเจา-ชิงเต่า CZ3715 2030-2335</p> <p>16/09 ต้าเหลียน-กวางเจา CZ6467 1600-1950</p>	<p>25,900.-</p> <p>ห้อง Sea view</p>	<p>25,900.-</p> <p>ห้อง Sea view</p>	<p>5,500</p>

นำท่านซื้อปิ้งห้อยสรรพสินค้า อิสระ อาหาร กลางวัน 16/09 กวางเจา-กรุงเทพ CZ3035 2335-0130+1	ท่านละ1000 บาท	ท่านละ1000 บาท	
<b>12 -17 กันยายน 2569</b> 12/09 กรุงเทพ-กวางเจา CZ8100 1345-1800 12/09 กวางเจา-ชิงเต่า CZ3715 2030-2335 17/09 ต้าเหลียน-กวางเจา CZ6561 1230-1620 17/09 กวางเจา-กรุงเทพ CZ361 2005-2200	<b>25,900.-</b> ห้อง Sea view ท่านละ1000 บาท	<b>25,900.-</b> ห้อง Sea view ท่านละ1000 บาท	<b>5,500</b>
<b>15 - 20 กันยายน 269</b> 15/09 กรุงเทพ-กวางเจา CZ8100 1345-1800 15/09 กวางเจา-ชิงเต่า CZ3715 2030-2335 20/09 ต้าเหลียน-กวางเจา CZ6199 1050-1425 20/09 กวางเจา-กรุงเทพ CZ8019 1655-1855	<b>25,900.-</b> ห้อง Sea view ท่านละ1000 บาท	<b>25,900.-</b> ห้อง Sea view ท่านละ1000 บาท	<b>5,500</b>
<b>16-21 กันยายน 69</b> 16/09 กรุงเทพ-กวางเจา CZ8100 1345-1800 16/09 กวางเจา-ชิงเต่า CZ3715 2030-2335 21/09 ต้าเหลียน-กวางเจา CZ6199 1050-1425 21/09 กวางเจา-กรุงเทพ CZ8019 1655-1855	<b>25,900.-</b> ห้อง Sea view ท่านละ1000 บาท	<b>25,900.-</b> ห้อง Sea view ท่านละ1000 บาท	<b>5,500</b>



## เที่ยวให้เต็มสุขยิ่งขึ้น

เพื่อให้การเดินทางท่องเที่ยวของท่านได้รับความสะดวกสบายและได้รับการบริการที่ได้มาตรฐานทางบริษัทฯ ได้จัดหัวหน้าทัวร์ที่มีคุณสมบัติพิเศษ **THROUGH GIUDE** ซึ่งมีความชำนาญในเส้นทาง มีประสบการณ์ในการทำงานท่องเที่ยว สื่อสารภาษาท้องถิ่นได้ดี **โดยสามารถทำหน้าที่ได้ทั้งเป็นหัวหน้าทัวร์ที่ดูแลลูกค้าอย่างใกล้ชิด เป็นกันเอง และเป็นไกด์นำเที่ยวที่แนะนำสถานที่ท่องเที่ยว อีกทั้งบรรยายข้อมูลต่าง ๆ บนรถได้** โดยหัวหน้าทัวร์ของเราจะทำงานร่วมกับไกด์ท้องถิ่น (ไกด์ท้องถิ่นในบางพื้นที่อาจพูดภาษาไทยไม่ได้ หรือพูดได้ไม่ดีเท่าที่ควร)

## เงื่อนไขการจองทัวร์

**\*\*โปรดอ่านและทำความเข้าใจเงื่อนไขเหล่านี้เพื่อผลประโยชน์ของท่าน และความสะดวกในการบริการ\*\***



### อัตราค่าบริการรวม



1) ค่าตั๋วเครื่องบินไป-กลับ ชั้นประหยัด พร้อมค่าภาษีสนามบินทุกแห่งตามโปรแกรมท่องเที่ยว พร้อมค่าน้ำหนักสัมภาระโหลดใต้ท้องเครื่องท่านละ **23 กิโลกรัม** สายการบินอนุญาตให้โหลดได้ท่านละ 1 ชั้น ถ้อยขึ้นเครื่องได้ **7 กิโลกรัม** ได้ท่านละ 1 ชั้น



2) ค่าโรงแรมที่พักระดับมาตรฐานตามที่รายการทัวร์ระบุ

-ท่านที่เดินทางคนเดียว ทางโรงแรมจัดห้องพักเดี่ยวแบบเตียงเดี่ยว Double Bed หรือเตียงคู่ Twin Bed ท่านต้องเสียค่าส่วนต่างห้องพักเดี่ยวตามเงื่อนไขของทัวร์ที่ระบุในโปรแกรมทัวร์

-ท่านที่เดินทางเป็นคู่ ทางโรงแรมจัดห้องพักคู่แบบเตียงคู่ Twin Bed ในกรณีที่ท่านต้องการห้องพักคู่แบบเตียงเดี่ยว Double Bed ท่านสามารถแจ้งผ่านพนักงานขายก่อนการเดินทาง

-ท่านที่เดินทางด้วยกัน 3 ท่าน ทางโรงแรมจัดห้องพักให้ท่านแบบ 3 เตียง Triple Room หรือเตียงแบบมาตรฐาน 2 เตียงพร้อมเตียงเสริมแบบเคลื่อนได้ 1 เตียงในห้องเดียวกัน



3) ค่าเข้าชมสถานที่ท่องเที่ยวต่างๆ (หนึ่งครั้ง) ตามที่รายการทัวร์ระบุ



4) ค่าใช้จ่ายของไกด์ท้องถิ่น หัวหน้าทัวร์และคนขับรถ อาทิ ค่าตั๋วเครื่องบิน ค่าที่พัก ค่าอาหาร ค่าเบียร์เลี้ยง ฯลฯ (ยังไม่รวมค่าทิป)



5) ค่าอาหารและเครื่องดื่มตามที่รายการทัวร์ระบุ

-สำหรับเส้นทางจีน อ่องกง ไต้หวัน ทางทัวร์จะจัดอาหารเป็นแบบบุฟเฟ่ต์ หรือโต๊ะจีนในภัตตาคารและร้านอาหาร ในกรณีที่ท่านโต๊ะจีนทางร้านอาหารจะจัดให้นั่งโต๊ะละ 7 - 11 ท่านโดยขึ้นอยู่กับจำนวนของผู้เดินทางในแต่ละคณะ ร้านอาหารในบางเส้นทางอาจไม่สามารถจัดอาหารพิเศษ เช่น อาหารเจ อาหารมังสวิรัต ให้ลูกค้าที่ทานอาหารพิเศษได้ กรณีที่ท่านสละสิทธิ์การทานอาหารบางมื้อหรืออาหารทั้งหมดตามที่รายการทัวร์ระบุ ทางทัวร์ไม่สามารถคืนค่าอาหารให้ท่านได้ในทุกกรณี



6) ค่ายานพาหนะตามที่โปรแกรมท่องเที่ยวระบุ เช่น รถบริการระหว่างนำเที่ยวตามโปรแกรมทัวร์ ค่าเรือหรือ ค่ารถไฟเฉพาะที่โปรแกรมทัวร์ระบุ



7) ค่าประกันอุบัติเหตุคุ้มครองในระหว่างการเดินทาง คุ้มครองในวงเงินท่านละ **1,000,000 บาท** และค่ารักษาพยาบาลกรณีเกิดอุบัติเหตุวงเงินท่านละ **500,000 บาท** ตามเงื่อนไขของกรมธรรม์

(หมายเหตุ กรมธรรม์ไม่ได้คุ้มครองประกันสุขภาพ กรณีที่ท่านต้องการประกันที่มีการคุ้มครองสุขภาพด้วย สามารถซื้อเพิ่มได้จาก บริษัทประกันภัย ฯลฯ)



8) ราคาโปรแกรมรวมค่าภาษีน้ำมัน ณ ปัจจุบันแล้ว (หมายเหตุ หากค่าภาษีเชื้อเพลิงปรับเปลี่ยนขึ้นทางบริษัทขอเก็บเพิ่มเติมตามค่าใช้จ่ายที่เกิดขึ้นจริง)



## อัตรานี้ไม่รวม



1) ค่าน้ำหนักกระเป๋าเดินทาง เฉพาะส่วนที่เกินกว่าที่ สายการบินกำหนด



4) ค่าธรรมเนียมเอกสารอนุญาต ที่กลับเข้าประเทศของผู้ที่ถือ หนังสือเดินทางต่างชาติ



2) ค่าธรรมเนียมในการทำ หนังสือเดินทาง และเอกสาร ของคนต่างด้าว



5) ค่าภาษีมูลค่าเพิ่ม 7% และ ค่าภาษีบริการหัก ณ ที่จ่าย 3% (กรณีต้องการใบกำกับภาษี)



3) ค่าใช้จ่ายส่วนตัวนอกเหนือจาก ที่รายการทัวร์ระบุ -เช่น ค่าอาหารและเครื่องดื่มที่สั่ง เพิ่มเอง ค่าโทรศัพท์ ค่าอินเทอร์เน็ต ค่าซักรีด ค่ายาหรือ ค่าใช้จ่ายในการ ทาหมอย ฯลฯ



6) ค่าทิปโถด คนขับรถ หักหน้าทัวร์ **1,800 บาท** ต่อหนึ่งผู้เดินทาง เด็กชำระเท่าผู้ใหญ่



## เงื่อนไขการให้บริการ



- คณะทัวร์ที่จะออกเดินทางได้ในแต่ละครั้งต้องมีจำนวนผู้เดินทางไม่ต่ำกว่า **10 ท่าน** ถ้าจำนวนผู้เดินทางไม่ครบตามจำนวนดังกล่าว ทางทัวร์ขอสงวนสิทธิ์ในการปรับเปลี่ยนราคาทัวร์หรือแจ้งยกเลิกการเดินทาง
- ในกรณีที่ลูกค้าทัวร์ต้องการจองตั๋วโดยสารเครื่องบินภายในประเทศล่วงหน้า กรุณาติดต่อเจ้าหน้าที่ของบริษัทฯ เพื่อเช็คว่ากรุ๊ปที่ท่านจองคอนเฟิร์มการเดินทางหรือไม่ มีการปรับเปลี่ยนเที่ยวบินหรือเวลาบินหรือไม่ หากท่านทำการซื้อตั๋วโดยสารเครื่องบินภายในล่วงหน้าโดยไม่ได้แจ้งให้เจ้าหน้าที่ของบริษัทฯ ทราบล่วงหน้า ทางบริษัทฯ จะไม่รับผิดชอบใดๆ หากวัน เวลาของตั๋วโดยสารของท่านไม่สอดคล้องกับเวลาของเที่ยวบินของทัวร์



## การชำระค่าบริการ

- กรุณาชำระค่ามัดจำทัวร์ ท่านละ **10,000 บาท** เมื่อท่านทำการจองทัวร์ และชำระค่าทัวร์ส่วนที่เหลือก่อนวันเดินทาง **20 วัน**
- **กรุณาชำระค่าทัวร์เต็มจำนวน ในกรณีที่ค่าทัวร์ต่ำกว่า 10,000 บาท**
- **กรณีที่จะจองทัวร์ก่อนวันเดินทาง 21 วัน ทางบริษัทฯ ขอเรียกเก็บค่าทัวร์เต็มจำนวน**
- **กรณีที่ผู้เดินทางต้องการบริการพิเศษ เช่น การขอใช้บริการรถเข็น (Wheel Chair) ที่สนามบิน กรุณาแจ้ง บริษัทฯ ล่วงหน้าอย่างน้อย 7 วันก่อนการเดินทาง** มิฉะนั้นทางบริษัทฯ จะไม่สามารถจัดการให้ล่วงหน้า ทางบริษัทฯ ขอสงวนสิทธิ์ในการเรียกเก็บค่าใช้จ่ายตามจริงที่เกิดขึ้นกับผู้เดินทาง (ถ้ามี)
- **การใช้หนังสือเดินทางราชการ(เล่มสีน้ำเงิน) เดินทางท่องเที่ยวเกี่ยวกับคณะทัวร์ หากท่านถูกปฏิเสธในการเข้า-ออก ประเทศใด ๆ ก็ตาม ทางบริษัทฯ ขอสงวนสิทธิ์ที่จะไม่คืนค่าทัวร์และจะไม่รับผิดชอบใด ๆ ทั้งสิ้น**



## เงื่อนไขอื่นๆ

- **ลูกทัวร์ที่อายุไม่ถึง 18 ปี และไม่ได้เดินทางกับบิดา มารดา ต้องมีหนังสือยินยอมให้บุตรเดินทางไปต่างประเทศจากบิดามารดาหรือมารดาแนบมาด้วย** (หนังสือยินยอมท่านสามารถไปทำที่ทำการอำเภอทั่วประเทศได้)



 ฉันทนุมาตรา

หนังสือยินยอมและอนุญาตให้ผู้เยาว์เดินทางไปต่างประเทศ (ผู้เยาว์อายุต่ำกว่า 18 ปีบริบูรณ์)  
Letter of Consent and Authorization for minors (Under 18 years of age) to travel abroad  
ยินยอมและอนุญาตให้ผู้เยาว์เดินทางไปต่างประเทศ

วันที่ เดือน ปี พ.ศ. \_\_\_\_\_  
Date Month Year

ข้าพเจ้า นาย/นาง/นางสาว \_\_\_\_\_  
ชื่อ นามสกุล \_\_\_\_\_  
เลขที่บัตรประชาชน \_\_\_\_\_ สัญชาติ \_\_\_\_\_ สัญญา \_\_\_\_\_ สัญญา \_\_\_\_\_  
The ID Number \_\_\_\_\_ Nationality \_\_\_\_\_ Contract \_\_\_\_\_ Contract \_\_\_\_\_  
อาชีพ/ประกอบอาชีพ \_\_\_\_\_ สัญชาติ \_\_\_\_\_ สัญญา \_\_\_\_\_ สัญญา \_\_\_\_\_  
Occupation \_\_\_\_\_ Nationality \_\_\_\_\_ Contract \_\_\_\_\_ Contract \_\_\_\_\_

ข้าพเจ้า นาย/นาง/นางสาว \_\_\_\_\_  
ชื่อ นามสกุล \_\_\_\_\_  
เลขที่บัตรประชาชน \_\_\_\_\_ สัญชาติ \_\_\_\_\_ สัญญา \_\_\_\_\_ สัญญา \_\_\_\_\_  
The ID Number \_\_\_\_\_ Nationality \_\_\_\_\_ Contract \_\_\_\_\_ Contract \_\_\_\_\_  
อาชีพ/ประกอบอาชีพ \_\_\_\_\_ สัญชาติ \_\_\_\_\_ สัญญา \_\_\_\_\_ สัญญา \_\_\_\_\_  
Occupation \_\_\_\_\_ Nationality \_\_\_\_\_ Contract \_\_\_\_\_ Contract \_\_\_\_\_

ข้าพเจ้าบิดา/มารดาของ \_\_\_\_\_ นาย/นาง/นางสาว \_\_\_\_\_  
ชื่อ นามสกุล \_\_\_\_\_  
เลขที่บัตรประชาชน \_\_\_\_\_ สัญชาติ \_\_\_\_\_ สัญญา \_\_\_\_\_ สัญญา \_\_\_\_\_  
The ID Number \_\_\_\_\_ Nationality \_\_\_\_\_ Contract \_\_\_\_\_ Contract \_\_\_\_\_  
อาชีพ/ประกอบอาชีพ \_\_\_\_\_ สัญชาติ \_\_\_\_\_ สัญญา \_\_\_\_\_ สัญญา \_\_\_\_\_  
Occupation \_\_\_\_\_ Nationality \_\_\_\_\_ Contract \_\_\_\_\_ Contract \_\_\_\_\_

ข้าพเจ้ายินยอมและอนุญาตให้ \_\_\_\_\_ นาย/นาง/นางสาว \_\_\_\_\_  
เดินทางไปต่างประเทศกับ \_\_\_\_\_ นาย/นาง/นางสาว \_\_\_\_\_  
ซึ่งเดินทางไปต่างประเทศเพื่อไป \_\_\_\_\_  
ไปต่างประเทศ (อายุต่ำกว่า 18 ปีบริบูรณ์) เป็นไปโดยสมัครใจและไม่เป็นผลผูกพันให้บุตรของข้าพเจ้า  
(อายุต่ำกว่า 18 ปีบริบูรณ์) ไปต่างประเทศโดยสมัครใจและไม่เป็นผลผูกพันให้บุตรของข้าพเจ้า  
และข้าพเจ้ายินยอมและอนุญาตให้บุตรของข้าพเจ้าเดินทางไปต่างประเทศโดยสมัครใจและไม่เป็นผลผูกพันให้บุตรของข้าพเจ้า  
ไปต่างประเทศ (อายุต่ำกว่า 18 ปีบริบูรณ์) เป็นไปโดยสมัครใจและไม่เป็นผลผูกพันให้บุตรของข้าพเจ้า  
(อายุต่ำกว่า 18 ปีบริบูรณ์) ไปต่างประเทศโดยสมัครใจและไม่เป็นผลผูกพันให้บุตรของข้าพเจ้า

ข้าพเจ้ายินยอมและอนุญาตให้ \_\_\_\_\_ นาย/นาง/นางสาว \_\_\_\_\_  
เดินทางไปต่างประเทศโดยสมัครใจและไม่เป็นผลผูกพันให้บุตรของข้าพเจ้า  
ไปต่างประเทศ (อายุต่ำกว่า 18 ปีบริบูรณ์) เป็นไปโดยสมัครใจและไม่เป็นผลผูกพันให้บุตรของข้าพเจ้า  
(อายุต่ำกว่า 18 ปีบริบูรณ์) ไปต่างประเทศโดยสมัครใจและไม่เป็นผลผูกพันให้บุตรของข้าพเจ้า

ข้าพเจ้ายินยอมและอนุญาตให้ \_\_\_\_\_ นาย/นาง/นางสาว \_\_\_\_\_  
เดินทางไปต่างประเทศโดยสมัครใจและไม่เป็นผลผูกพันให้บุตรของข้าพเจ้า  
ไปต่างประเทศ (อายุต่ำกว่า 18 ปีบริบูรณ์) เป็นไปโดยสมัครใจและไม่เป็นผลผูกพันให้บุตรของข้าพเจ้า  
(อายุต่ำกว่า 18 ปีบริบูรณ์) ไปต่างประเทศโดยสมัครใจและไม่เป็นผลผูกพันให้บุตรของข้าพเจ้า

ข้าพเจ้า \_\_\_\_\_ (ผู้เยาว์) บิดา/มารดา  
Signature of the minor \_\_\_\_\_  
Name of the parent \_\_\_\_\_

ข้าพเจ้า \_\_\_\_\_ (ผู้เยาว์) บิดา/มารดา  
Signature of the minor \_\_\_\_\_  
Name of the parent \_\_\_\_\_

ข้าพเจ้า \_\_\_\_\_ (ผู้เยาว์) บิดา/มารดา  
Signature of the minor \_\_\_\_\_  
Name of the parent \_\_\_\_\_

(ผู้เยาว์)  
Signature of the minor

(ผู้เยาว์)  
Signature of the minor

(ผู้เยาว์)  
Signature of the minor



## หนังสือเดินทางที่ไม่สามารถใช้เดินทางได้

- หนังสือเดินทางที่มีอายุเหลือไม่ถึง 6 เดือน

หมายถึงหนังสือเดินทางที่ใกล้จะหมดอายุ หากนับจากวันที่ต้องใช้เดินทางจนถึงวันหมดอายุ ถ้าน้อยกว่า 6 เดือนหรือ 180 วัน ถือเป็นพาสปอร์ตหมดอายุ ท่านต้องไปทำเล่มใหม่ทันที



**ตัวอย่าง :** หากท่านเดินทางวันที่ 1 มกราคม  
หนังสือเดินทางของท่านจะต้องมีวันหมดอายุหลังวันที่ 30 มิถุนายน

- หนังสือเดินทางที่ชำรุด หมายถึงหนังสือเดินทางที่มีส่วนใดส่วนหนึ่งขาดหายหรือชำรุด

เช่น หน้าแรกที่มีรูปและรายละเอียดของผู้เดินทางมีรอยฉีกขาดหรือมีรอยขีดเขียน หรือมีการแต้มสีหรือหมึกจนทำให้ไม่สามารถมองเห็นรายละเอียดได้ครบถ้วน หน้าในเล่มหนังสือเดินทางขาดหายทั้งหน้า หรือบางส่วน ใช้กาวติดหน้าใดหน้าหนึ่งในเล่มจนไม่สามารถเปิดดูรายละเอียดได้ มีรอยแปดเปื้อน คราบน้ำที่เกิดจากความเปียกชื้น

**ล้วนถือว่าเป็นหนังสือเดินทางชำรุดที่ไม่สามารถใช้เดินทางได้**

- หนังสือเดินทางที่ใช้ในวันเดินทาง ไม่ตรงกับสำเนา

หนังสือเดินทางที่ใช้ในการจองทัวร์ (สำหรับท่านที่มีหนังสือเดินทางมากกว่า 1 เล่ม) **ท่านจะไม่สามารถเดินทางได้** บริษัทฯ ขอสงวนสิทธิ์ที่จะไม่คืนค่าทัวร์ใด ๆ และไม่รับผิดชอบใด ๆ ทั้งสิ้น





## เงื่อนไขการยกเลิก

ยกเลิกไม่น้อยกว่า **30** วัน  
ก่อนการเดินทาง

**คืนค่าทัวร์เต็มจำนวน**

หรือเท่าที่ลูกค้าชำระให้บริษัทฯ ยกเว้นค่าใช้จ่ายที่เกิดขึ้นจริงเพื่อเตรียมการเดินทาง เช่น ค่ามัดจำตัวเครื่องบิน ค่าบริการแลนด์ในต่างประเทศ

ยกเลิกไม่น้อยกว่า **15-29** วัน  
ก่อนการเดินทาง

**50%**

**คืนเงิน 50% ของค่าทัวร์**

หรือ 50% ของยอดที่ลูกค้าชำระให้บริษัทฯ ยกเว้นค่าใช้จ่ายที่เกิดขึ้นจริงเพื่อเตรียมการเดินทาง เช่น ค่ามัดจำตัวเครื่องบิน ค่าบริการแลนด์ในต่างประเทศ

ยกเลิกน้อยกว่า **15** วัน  
ก่อนการเดินทาง

**ไม่คืนเงินทั้งหมด**

ที่ลูกค้าชำระให้บริษัทฯ แล้ว

**\*\* กรณีที่ท่านเดินทางไปกับคณะทัวร์ และงดใช้บริการบางอย่างใดอย่างหนึ่ง หรือวันใดวันหนึ่งหรือทั้งหมด ทางบริษัทฯ ถือว่าท่านสละสิทธิ์ในการรับบริการ บริษัทฯ สงวนสิทธิ์ที่จะไม่คืนค่าใช้จ่ายใด ๆ แก่ท่าน\*\***

ยกเลิกหรือเลื่อน  
การเดินทางใน



## ช่วงเทศกาล

**ไม่คืนเงินทั้งหมด**

เช่น ช่วงวันปีใหม่ วันสงกรานต์ และช่วงวันหยุดยาว บริษัทฯ จำเป็นต้องชำระเงินเต็มจำนวนล่วงหน้ากับสายการบินและโรงแรมในต่างประเทศเพื่อการันตีตัวโดยสารหรือห้องพักในช่วงเทศกาล

กรณีที่คณะทัวร์  
ที่เดินทางโดย



## เที่ยวบินพิเศษ

**ไม่คืนเงินทั้งหมด**

เที่ยวบินเช่าเหมาลำ CHARTER FLIGHT ทางสายการบินมีการเก็บค่ามัดจำล่วงหน้าที่เข้มงวดกว่าเที่ยวบินปกติ บริษัทฯ ขอสงวนสิทธิ์ที่จะไม่คืนเงินมัดจำ หรือค่าทัวร์ทั้งหมดที่ท่านชำระกับบริษัทฯ

## กรณีที่ไม่ผ่าน

ด่านตรวจคนเข้าเมือง



**ไม่คืนเงินทั้งหมด**

หากด่านตรวจคนเข้าเมืองของไทย หรือต่างประเทศปฏิเสธการเดินทางเข้าออกของลูกทัวร์ บริษัทฯ ขอสงวนสิทธิ์ที่จะไม่คืนค่าทัวร์ ไม่ว่ากรณีใด ๆ บริษัทฯ ประกอบธุรกิจด้านการท่องเที่ยวเท่านั้น ไม่สนับสนุนการเดินทางเข้า ออกอยู่ปูเนเกาหลี่ จีนหรือฮ่องกงโดยผิดกฎหมาย ลูกทัวร์ทุกท่านต้องผ่านด่านตรวจคนเข้าเมือง โดยหัวหน้าทัวร์และโหดไม่สามารถให้ความช่วยเหลือ หรือ การันตีใด ๆ ได้



## หมายเหตุ

1. บริษัทฯ มีสิทธิ์ที่จะเปลี่ยนแปลงรายละเอียดบางประการในทัวร์นี้ เมื่อเกิดเหตุสุดวิสัยจนไม่อาจแก้ไขได้
2. บริษัทฯ ไม่รับผิดชอบค่าเสียหายในเหตุการณ์ที่เกิดจากสายการบิน ภัยธรรมชาติ ปฏิบัติและอื่นๆ ที่อยู่นอกเหนือการควบคุมของทางบริษัทฯ หรือค่าใช้จ่ายเพิ่มเติมที่เกิดขึ้นทางตรงหรือทางอ้อม เช่น การเจ็บป่วย, การถูกทำร้าย, การสูญหาย, ความล่าช้า หรือจากอุบัติเหตุต่างๆ
3. หากท่านถอนตัวก่อนรายการท่องเที่ยวจะสิ้นสุดลง ทางบริษัทฯ จะถือว่าท่านสละสิทธิ์และจะไม่คืนเงินค่าบริการที่ท่านได้ชำระไว้แล้วไม่ว่ากรณีใดๆ ทั้งสิ้น
4. บริษัทฯ จะไม่รับผิดชอบต่อการห้ามออกนอกประเทศ หรือ ห้ามเข้าประเทศ อันเนื่องมาจากมีสิ่งผิดกฎหมาย หรือเอกสารเดินทางไม่ถูกต้อง หรือ การถูกปฏิเสธในกรณีอื่นๆ
5. รายการทัวร์นี้เป็นเพียงข้อเสนอที่ต้องได้รับการยืนยันจากบริษัทฯ อีกครั้งหนึ่ง หลังจากได้รับการยืนยันที่นิ่งจากสายการบิน และโรงแรมที่พักในต่างประเทศเป็นที่เรียบร้อยแล้ว แต่อย่างไรก็ตามรายการนี้อาจเปลี่ยนแปลงได้ตามความเหมาะสม
6. บัณฑิตเทศก์ พนักงาน และตัวแทนของบริษัทฯ ไม่มีสิทธิ์ในการให้คำสัญญาใดๆ แก่ท่านบริษัทฯ ทั้งสิ้น นอกจากนี้เอกสารลงนามโดยผู้มีอำนาจของบริษัทฯ กำกับเท่านั้น
7. หากไม่สามารถไปเที่ยวในสถานที่ที่ระบุในโปรแกรมได้ อันเนื่องมาจากธรรมชาติ ความล่าช้า และความผิดพลาดจากทางสายการบิน บริษัทฯ จะไม่มีการคืนเงินใดๆ ทั้งสิ้น แต่ทั้งนี้ทางบริษัทฯ จะจัดหาสถานที่ท่องเที่ยวอื่นๆ มาทดแทน โดยขอสงวนสิทธิ์การเจ้าหน้าที่โดยไม่แจ้งให้ทราบล่วงหน้า
8. เมื่อท่านออกเดินทางไปกับคณะแล้ว ท่านงดการใช้บริการรายการใดรายการหนึ่ง หรือไม่เดินทางพร้อมคณะถือว่าท่านสละสิทธิ์ ไม่อาจเรียกร้องค่าบริการ และเงินมัดจำคืน ไม่ว่ากรณีใดๆ ทั้งสิ้น
9. ในกรณีที่ลูกค้าต้องซื้อตั๋วโดยสารรถทัวร์ หรือเครื่องบินภายในประเทศล่วงหน้า กรุณาติดต่อเจ้าหน้าที่ของบริษัทฯ ๙ พร้อมขอคำยืนยันว่ากรุ๊ปสามารถออกเดินทางได้หรือไม่ มิเช่นนั้นทางบริษัทฯ จะไม่รับผิดชอบค่าใช้จ่ายใดๆ ทั้งสิ้น

**ขอให้มีความสุขกับการท่องเที่ยวตลอดการเดินทาง**

**ขอบคุณที่เลือกใช้บริการของเรา**