



THAI  
HOW ARE YOU

290 LADPRAO 94 (PHANJAMIT)  
4TH FLOOR, ROOM A3-A4, PUBPLA  
WANGTHONGLANG, BANGKOK, 10310

ใบอนุญาตเลขที่ 11/12699

02-007-6668, 098-247-1562

WWW.HOWAREYOUTRAVEL.COM

HOWAREYOUINTERMKT@GMAIL.COM

# ทริปพีลด์..ใบไม้เปลี่ยนสี

## เที่ยวสบาย ฤดูวิสวย ช้อปปังเพลิน



ชมเมืองโคชูจุนะ

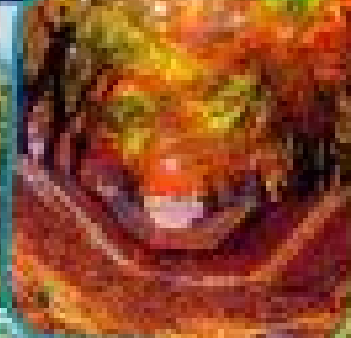
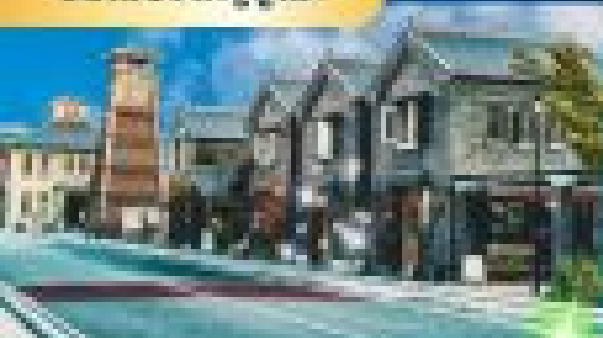

# YAMANASHI

KARUIZAWA KOFU TOKYO

- ศาลเจ้าทาเคดะ
- ชมเมืองโคชู จุนะโคจิ - ออมเซน
- ภูเขาไฟฟูจิ - ฟูจิชิงคาเนอิโนะ
- โทกอนะ: เลาจน์ฝึก
- ถนนเมจิ ริงกุโทเอ็น - ช้อปปังจุฑู
- ตลาดปลาฮิโรชิ

วัดหัวโซเกะ - เมืองเก่าคาวาโกเอะ  
KARUIZAWA TALIESIN  
นั่งกระเช้าชมหุบเขาไดทาเคะโฮเซ็นแล้ว

65 วัน 4 คืน

# 60,900.-



11-16 พ.ย.

TopKofu001

# YAMANASHI KARUIZAWA KOFU TOKYO

6 DAY 4 NIGHT BY THAI AIRWAY



## ทริปพีลัด..ใบไม้เปลี่ยนสี เที่ยวสบาย ฤดูวิวสวย ซ้อปิ้งเพลิน



ชมเมืองโคชูยูเมะ



### YAMANASHI KARUIZAWA KOFU TOKYO

- ศาลเจ้าทาเคดะ
- ชมเมืองโคชู ยูเมะโคจิ – ออนเซน
- ภูเขาไฟฟูจิ - อุโมงค์เมเปิ้ลโมมิจิ
- โทเกมบะ เอาต์เล็ต
- ถนนเมจิ จิงกุโคโนะ - ซ้อปิ้งจุก
- ตลาดปลาสึกิจิ

วัดหัวโซเก้ - เมืองเก่าคาวาโกเอะ  
KARUIZAWA TALIESIN  
นั่งกระเช้าชมหุบเขามิทากะโซเซ็นเคียว

6วัน 4คืน

# 60,900.-



11-16 พ.ย.

QR Code TopKofu001

กำหนดการเดินทาง : 11 – 16 พฤศจิกายน 2569

วัน	รายการท่องเที่ยว	เช้า	เที่ยง	เย็น	โรงแรมที่พัก
01	สนามบินสุวรรณภูมิ – สนามบินนาริตะ TG 640 (22.30 – 06.20) รวมอาหารบนเครื่อง				
02	สนามบินนาริตะ – วัดหัวไชเท้า – เมืองเก่าคาวาโกเอะ – KARUIZAWA TALIESIN – ออนเซ็น				IKENOTAIRA SKI RESORT HOTEL หรือเทียบเท่า 
03	นั่งกระเช้าชมหุบเขามิทาเกะโซเซ็นเคียว – ศาลเจ้าทาเคดะ – เดินเล่นชมเมืองโคชู ยูเมะโคจิ – ออนเซ็น				FUJI MIHANA HOTEL หรือเทียบเท่า 
04	ภูเขาไฟฟูจิชั้น 5 ขึ้นอยู่กับสภาพอากาศ อุโมงค์เมเปิ้ลโมมิจิ – โทเทมบะ เอार्टเล็ท – ออนเซ็น + บุฟเฟ่ต์ชาปู				FUJI MIHANA HOTEL หรือเทียบเท่า 
05	ถนนเมจิ จิงกูไกเอ็น – ซ้อปิ้งชินจูกุ				SHINJUKU PRINCE HOTEL หรือเทียบเท่า
06	ตลาดปลาสึกิจิ – สนามบินนาริตะ – สนามบินสุวรรณภูมิ TG 677 (17.35 – 21.25) รวมอาหารบนเครื่อง				

วันเดินทาง	ราคาผู้ใหญ่	ราคาเด็กมีเตียง (6-11ปี)	ราคาเด็ก ไม่มีเตียง (2-5ปี)	พักเดี่ยว
ราคานี้ยังไม่รวมค่าทิปไกด์และคนขับ 700 บาท / ท่าน				
11 – 16 พฤศจิกายน 2569	60,900	56,900	53,900	12,900

วันที่ 11 พฤศจิกายน 2569

สนามบินสุวรรณภูมิ – สนามบินนาริตะ

- 19.30 น. พร้อมกันที่ **สนามบินสุวรรณภูมิ** อาคารผู้โดยสารขาออกระหว่างประเทศ เคาน์เตอร์สายการบินไทยแอร์เวย์ เจ้าหน้าที่คอยให้การต้อนรับ ดูแลด้านเอกสาร เช็คอิน และสัมภาระในการเดินทาง
- 22.30 น. ออกเดินทางสู่ **สนามบินนาริตะ ประเทศญี่ปุ่น** โดย **สายการบินไทยแอร์เวย์** เที่ยวบินที่ TG 640 **เวลาญี่ปุ่น เร็วกว่าประเทศไทย 2 ชั่วโมง**

วันที่ 12 พฤศจิกายน 2569

สนามบินนาริตะ – วัดหัวไซเท่า – ย่านเมืองเก่าคาวาโกเอะ – KARUIZAWA TALIESIN – ออนเซ็น

- 06.20 น. เดินทางถึง **สนามบินนาริตะ ประเทศญี่ปุ่น** นำท่านผ่านขั้นตอนการตรวจคนเข้าเมืองและศุลกากร จากนั้นนำท่านสู่ **วัดหัวไซเท่า หรือ มัตสึชิยามะโชเท็น (MATSUCHIYAMA SHOTEN)** เป็นวัดพุทธนิกายมหายานที่ตั้งอยู่ทางทิศตะวันออกเฉียงเหนือของวัดเซ็นโซจิหรือวัดอาซากุสะ บริเวณฝั่งตะวันตกของแม่น้ำสุมิตะ กรุงโตเกียววัดแห่งนี้ตั้งอยู่บนเนินเขาขนาดเล็กสูงประมาณ 10 เมตร ถือเป็นจุดสูงตามธรรมชาติที่หาได้ยากในพื้นที่ราบกว้างของอดีตเมืองเอโดะ ชื่อทางการของวัดคือ ฮงเรียวอิน (HONRYOIN) และเป็นหนึ่งในวัดสาขาของวัดเซ็นโซจิ วัดพุทธที่เก่าแก่และสำคัญที่สุดแห่งหนึ่งของญี่ปุ่น



นำท่านเดินทางสู่ **ย่านเมืองเก่าคาวาโกเอะ (KAWAGOE'S WAREHOUSE DISTRICT)** นับเป็นย่านที่มีเสน่ห์และมีความเป็นเอกลักษณ์มากๆ โดยจะอยู่ทางทิศเหนือของสถานีรถไฟ KAWAGOE ประมาณ 2 กิโลเมตร ถนนหลักจะยาวประมาณ 700 เมตร แต่ระหว่างสองข้างทางของถนนเส้นนี้จะมี ตรอกซอกซอย ที่สามารถเดินเที่ยวเข้าไปได้อีกยาวๆย่านเต็มไปด้วยบ้านเรือนสไตล์สมัยเอโดะตลอดแนวยาวสองข้างทางในสมัยก่อนเนื่องจากเมืองคาวาโกเอะเจริญรุ่งเรืองทางการค้าขายเป็นอย่างมากเปรียบได้กับโตเกียวในปัจจุบันเลยทีเดียว



**กลางวัน**

**รับประทานอาหารกลางวัน ณ ภัตตาคาร**

เดินทางสู่ **สวนสาธารณะคารุอิซาว่า ทาร์ลิสซิม (KARUIZAWA TALIESIN)** สวนสาธารณะมีบ่อน้ำขนาดใหญ่ เรียกว่า ทะเลสาบชิโอซาว่า(LAKE SHIOZAWA) พิพิธภัณฑสถานขนาดเล็ก และสิ่งอำนวยความสะดวกอื่นๆสำหรับพักผ่อนหย่อนใจ หรือสามารถเข้าร่วมกิจกรรมต่างๆได้ เช่น ตีเทนนิส ตีกอล์ฟท นั่งรถโกคาร์ท พายเรือ หรือเดินเล่นไปตามทางเดินรอบๆ นอกจากนี้ยังเป็นจุดชมใบไม้เปลี่ยนสีในช่วงกลางเดือนพฤศจิกายนอีกด้วย



**นำท่านเข้าสู่ที่พัก IKENOTAIRA HOTEL หรือเทียบเท่า**

**ค่ำ** **รับประทานอาหารค่ำ ณ ห้องอาหารของโรงแรม**

หลังจากรับประทานอาหารค่ำแล้ว ให้ท่านได้อาบน้ำแร่เพื่อสุขภาพ เพิ่มวิตามินผิวให้กับร่างกายผ่อนคลายความเมื่อยล้าได้อย่างเต็มที่





วันที่ 13 พฤศจิกายน 2569

นั่งกระเช้าชมหุบเขามิทาเกะโซเซ็นเคียว – ศาลเจ้าทาเคดะ –  
เดินเล่นชมเมืองโคชู ยูเมะโคจิ – ออนเซ็น

เช้า

รับประทานอาหารเช้า ณ ห้องอาหารของโรงแรม

เดินทางสู่ที่นั่งกระเช้าเพื่อชม **หุบเขามิทาเกะ โซเซ็นเคียว** ตั้งอยู่ทางเหนือของเมืองโคฟูตอน กลาง เป็นหนึ่งในช่องเขาที่สวยงามที่สุดของญี่ปุ่น เป็นส่วนหนึ่งของอุทยานแห่งชาติชิจิบุ ทามะ ไค ซึ่งครอบคลุม พื้นที่กว่า 1,250 ตารางกิโลเมตร ประกอบด้วยภูเขา ป่า หุบเขา และเมืองชนบทบางแห่งในจังหวัดยามานาชิไซตามะนากาโนะและโตเกียว



## กลางวัน

### รับประทานอาหารกลางวัน ณ ภัตตาคาร

นำท่านเดินทางสู่ **ศาลเจ้าทาเคดะ** ก่อตั้งในปี 1919 เพื่อเป็นที่ประทับของชินเก็น ทาเกดะซึ่งเป็นผู้บัญชาการอันยิ่งใหญ่ในยุคการทำสงคราม (ปลายศตวรรษที่ 15 ถึงปลายศตวรรษที่ 16) ตั้งอยู่ที่ซากปรักหักพังของปราสาทสึสึจินงะซากิซึ่งอดีตเคยเป็นที่พำนักของตระกูลทาเกดะถึง 3 ชั่วอายุคน: โนบูโตระ, ชินเก็น และคาสึโยริ ในบริเวณวัดมีโถงสมบัติ รวมถึง Princess Well ซึ่งชินเก็นใช้เป็นที่อาบน้ำของลูกสาวของเขาเป็นครั้งแรก และคูเมืองที่ถูกอนุรักษ์ไว้ให้อยู่ในลักษณะเดียวกับในยุคทำสงคราม



นำท่านเดินทางสู่ **โคชู ยูเมะโคจิ** แลนด์มาร์คแห่งใหม่ของเมืองโคฟู จังหวัดยามานาชิ ให้ท่านได้สัมผัสกับกลิ่นอายแห่งสามยุคสมัยเมจิ ไทโชและต้นยุคโชวะ จะได้พบหอรบะซังที่สร้างขึ้นในปี 2013 ที่นี่เป็นแหล่งช้อปปิ้งสไตล์ย้อนยุคที่จำลองบรรยากาศเมืองรอบปราสาทโคฟูในสมัยเมจิถึงต้นโชวะเอาไว้ได้อย่างมีเสน่ห์ ภายในบริเวณเต็มไปด้วยร้านค้าที่ดัดแปลงมาจากบ้านโบราณและอาคารโกดัง ผสมผสานกันอย่างลงตัว มีทั้งร้านอาหารและคาเฟ่ที่ใช้วัตถุดิบท้องถิ่นของยามานาชิ ร้านขายงานฝีมือแบบดั้งเดิม แกลเลอรีศิลปะ และห้องเก็บไวน์ ทำให้คุณได้สัมผัสกับเสน่ห์ทางวัฒนธรรมที่เป็นเอกลักษณ์ของยามานาชิได้อย่างครบถ้วนเลยทีเดียว



นำท่านเข้าสู่ที่พัก FUJI MIHANA HOTEL หรือเทียบเท่า

## ค่ำ

### รับประทานอาหารค่ำ ณ ห้องอาหารของโรงแรม

หลังจากรับประทานอาหารค่ำแล้ว ให้ท่านได้อาบน้ำแร่เพื่อสุขภาพ เพิ่มวิตามินผิวให้กับร่างกายผ่อนคลายความเมื่อยล้าได้อย่างเต็มที่





วันที่ 14 พฤศจิกายน 2569

ภูเขาไฟฟูจิชั้น 5 ขึ้นอยู่กับสภาพอากาศ - อุโมงค์เมเปิ้ลโมมิจิ - โกเทมบะ เอาต์เล็ต - ออนเซ็น

**เช้า**                    **รับประทานอาหารเช้า ณ ห้องอาหารของโรงแรม**

นำท่านสู่ **ฟูจิโนะมียะสถานีที่ 5 (FUJINOMIYA 5TH STATION)** นับว่าเป็นเส้นทางที่นิยมและได้รับการพัฒนา  
มากที่สุดแห่งหนึ่งของภูเขาไฟฟูจิ มีความสูง 2,400 เมตรเหนือระดับน้ำทะเล ซึ่งสูงที่สุดในบรรดาสถานีอื่นๆที่  
สถานีแห่งนี้ให้บริการลานจอดรถจำนวนมาก ร้านอาหาร ห้องน้ำ และเป็นจุดสุดท้ายที่จะพบร้านค้าจำหน่าย  
อาหาร น้ำ ออกซิเจน และสิ่งของจำเป็นก่อนขึ้นขึ้นสู่ยอดเขาที่สถานีแห่งนี้ให้บริการลานจอดรถจำนวนมาก  
ร้านอาหาร ห้องน้ำ และเป็นจุดสุดท้ายที่จะพบร้านค้าจำหน่ายอาหาร น้ำ ออกซิเจน และสิ่งของจำเป็นก่อนขึ้นขึ้น  
สู่ยอดเขา ใช้เวลาขึ้นขึ้นประมาณ 4-7 ชั่วโมง ขาลงใช้เวลา 2-6 ชั่วโมง โดยใช้เส้นทางขึ้นลงทางเดียวกัน



**กลางวัน**                    **รับประทานอาหารกลางวัน ณ ภัตตาคาร**

นำท่านเดินทางสู่ **อุโมงค์ ใบไม้เปลี่ยนสีโมมิจิ ไคโร (MOMIJI KAIRO)** มีอีกชื่อในภาษาอังกฤษคือ MAPLE  
CORRIDOR เป็นจุดชม ใบไม้เปลี่ยนสี ฟูจิ ในบริเวณทะเลสาบคาวากูจิโกะ ซึ่งเป็น 1 ใน 5 ทะเลสาบที่อยู่รอบภูเขา

ไฟฟูจิ โดยจุดที่เรียกว่า โมมิจิ ไคโร ตั้งอยู่บริเวณชายฝั่งทางตอนเหนือของทะเลสาบ เลียบแม่น้ำสายเก่า ลักษณะของสถานที่นี้จะเป็นทางเดินยาวเลียบบางแม่น้ำ ที่มี ต้นเมเปิ้ล หรือในภาษาญี่ปุ่นเรียกว่า โมมิจิ ปลูกเรียงรายตลอดสองข้างทางใบเมเปิ้ลพวกนี้ก็จะเปลี่ยนเป็นสีแดง สีส้ม และร่วงหล่นลงตามพื้น ปกคลุมทางน้ำสายเก่า จนกลายเป็นสีส้มแดงไปทั่วบริเวณ ทั้งด้านบนและด้านล่าง มองดูเหมือนอุโมงค์



จากนั้นนำท่านสู่ **GOTEMBA PREMIUM OUTLETS** ตั้งอยู่ที่เขตฮาโกเน่(HAKONE) ภายในจังหวัดคานากาว่า (KANAGAWA) อยู่ห่างจากโตเกียวประมาณ 90 นาทีเท่านั้นเองเรียกได้ว่าเป็น OUTLET ที่ใหญ่ที่สุดในญี่ปุ่นเพราะของเยอะมากๆ ทั้งแบรนด์ในประเทศและแบรนด์ต่างประเทศก็มีครบหมดทุกอย่างเชียวที่นี่นั้นได้รับความนิยมมากๆสำหรับนักท่องเที่ยว เพราะบริเวณที่ตั้งจะเป็นทางผ่านสำหรับการไปเที่ยวภูเขาไฟฟูจิ และทะเลสาบฮาโกเน่ (HAKONE) จุดที่เป็นไฮไลท์เลยก็คือวันไหนฟ้าสดใสๆสามารถมองเห็นภูเขาไฟฟูจิได้อีกต่างหาก



นำท่านเข้าสู่ที่พัก FUJI MIHANA HOTEL หรือเทียบเท่า

ค่ำ รับประทานอาหารค่ำ ณ ห้องอาหารของโรงแรม

หลังจากรับประทานอาหารค่ำแล้ว ให้ท่านได้อบน้ำแร่เพื่อสุขภาพ  
เพิ่มวิตามินผิวให้กับร่างกายผ่อนคลายความเมื่อยล้าได้อย่างเต็มที่





วันที่ 15 พฤศจิกายน 2569

ถนนเมจิ จิงกูไกเอ็น - ซ้อปิ้งชินจูกุ

**เช้า**                    **รับประทานอาหารเช้า ณ ห้องอาหารของโรงแรม**

จากนั้นนำท่านสู่ **ถนนเมจิ จิงกู ไกเอ็น (JINGU GAIEN GINKGO AVENUE)** ถนนสายต้นแปะก๊วยที่ทอดยาวจากถนน AOYAMA-DORI ถึง MEIJIJINGU GAIEN เต็มไปด้วยต้นแปะก๊วยเรียงรายตลอดสองข้างทางยาวกว่า 300 เมตร เป็นหนึ่งในสถานที่ชมใบแปะก๊วยที่โด่งดังที่สุดของกรุงโตเกียว และยังมีมักถูกใช้เป็นสถานที่สำหรับถ่ายละครและโฆษณาในญี่ปุ่นอยู่บ่อยๆ



**กลางวัน**                    **รับประทานอาหารกลางวัน ณ ภัตตาคาร**

เดินทางสู่ **ย่านชินจูกุ** ให้ท่านอิสระและเพลิดเพลินกับการช้อปปิ้งสินค้ามากมายและ เครื่องใช้ ไฟฟ้า กล้องถ่ายรูป ดิจิตอล นาฬิกา เครื่องเล่นเกมส์ หรือสินค้าที่จะเอาใจคุณผู้หญิงด้วย กระเป๋า รองเท้า เสื้อผ้า แบรินด์เนม เสื้อผ้าแฟชั่นสำหรับวัยรุ่น



**คำ**                      **รับประทานอาหารค่ำ อิสระตามอัธยาศัย**

นำท่านเข้าสู่ที่พัก SHINJUKU PRINCE HOTEL หรือเทียบเท่า



**วันที่ 10 เมษายน 2569**

**ตลาดปลาสึกิจิ – สนามบินนาริตะ – สนามบินสุวรรณภูมิ**

**เช้า**                      **รับประทานอาหารเช้า ณ ห้องอาหารของโรงแรม**

นำท่านเดินทางสู่ **ตลาดปลาสึกิจิ** เป็นตลาดค้าส่งปลา, ผักและผลไม้ขนาดใหญ่ใจกลางกรุงโตเกียว ในบรรดาตลาดค้าส่งที่กระจายอยู่ในโตเกียวนั้น ตลาดปลาแห่งนี้นับเป็นที่ที่มีชื่อเสียงมากที่สุดและเป็นที่รู้จักกันดีว่าเป็นหนึ่งในตลาดปลาที่ใหญ่ที่สุดในโลกอีกด้วย เนื่องจากมีการซื้อขายสินค้าทะเลกว่า 2000 ตันต่อวัน มีร้านอาหารมากมาย

โดยมากจะเป็นอาหารทะเลสดๆ เต็มสองข้างทาง ผู้คนที่มาที่นี่จะนิยมมาและลองชิมซูชิ ซาซิมิ ปลาที่นี่จะค่อนข้างสด,อร่อย และราคาไม่แพง นอกจากนี้ยังมีพวกของแห้ง มีดแรปลา และอาหารอื่นๆอีกหลายอย่างให้ท่านเลือกซื้อ เป็นของฝากกลับเมืองไทยอีกด้วย



### ถึงเวลาอันสมควรนำท่านสู่ สนามบินนาริตะ

- 17.35 น. ออกเดินทางสู่ ท่าอากาศยานสุวรรณภูมิ โดย สายการบินไทยแอร์เวย์ เที่ยวบินที่ TG 677  
21.25 น. เดินทางถึง ท่าอากาศยานสุวรรณภูมิ กรุงเทพฯ ฯ โดยสวัสดิภาพ พร้อมกับความประทับใจ
-



# เงื่อนไขการจูงตัว



## อัตรานี้รวม

- ✓ ราคาเบี้ยรวมภาษีน้ำมัน ณ วันที่ 29 เมษายน 2569 และทางบริษัทฯ ขอสงวนสิทธิ์ ในการปรับภาษีน้ำมันขึ้น หากทางสายการบินมีการเรียกเก็บเพิ่มเติม โดยทางบริษัทฯ จะแจ้งให้ทราบก่อนการออกตั๋ว
- ✓ ค่าตัวเครื่องบินไป - กลับ ตามเส้นทางที่ระบุ
- ✓ ค่าภาษีสนามบินทุกแห่งตามรายการที่ระบุ
- ✓ ค่าพาหนะรับส่งตามรายการนำเที่ยวที่ระบุ
- ✓ ค่าโรงแรมห้องพัก 2 - 3 ท่านต่อห้องตามรายการที่ระบุ
- ✓ ค่าอาหาร เครื่องดื่มตามรายการที่ระบุ
- ✓ ค่าเข้าชมสถานที่ต่างๆ ตามรายการที่ระบุ
- ✓ ค่าประกันอุบัติเหตุคุ้มครองในวงเงินท่านละ 1,000,000 บาท
- ✓ ค่าเบี้ยประกัน อุบัติเหตุในระหว่างการเดินทางท่องเที่ยว วงเงินประกันท่านละ 500,000 บาท ( ไม่ครอบคลุมถึง สุขภาพ อาการเจ็บป่วย หรือ โรคประจำตัว ) กรณีเสียชีวิตจากอุบัติเหตุ ระหว่างการเดินทางท่องเที่ยว วงเงินประกันท่านละ 1,000,000 บาท ( เชื้อไขตามกรมธรรม์ )

## อัตรานี้ไม่รวม

- ✗ ค่าทำหนังสือเดินทาง หรือ พาสปอร์ต วัคซีนพาสปอร์ต
- ✗ ค่าใช้จ่ายส่วนตัวนอกเหนือในรายการ เช่น ค่าโทรศัพท์, ค่าซักรีด, ค่าเครื่องดื่มและอาหารที่สั่งเพิ่มเติมจากรายการที่ทางบริษัทฯ จัดให้เป็นต้น
- ✗ ค่าน้ำหนักกระเป๋าเดินทางในกรณีน้ำหนักเกินกว่าสายการบินกำหนด
- ✗ ค่าธรรมเนียมในการยื่นใบอนุญาตสำหรับคนต่างด้าวที่กลับเข้าประเทศ
- ✗ ค่าภาษีน้ำมันที่ทางสายการบินมีการเรียกเก็บเพิ่มเติม หรือมีการเปลี่ยนแปลงกะทันหัน
- ✗ ค่าภาษีมูลค่าเพิ่ม 7% และค่าภาษีหัก ณ ที่จ่าย 3% ซึ่งต้องจ่ายเพิ่มจากราคาค่าตั๋ว
- ✗ ค่าทิปไกด์และคนขับ

**หมายเหตุ : อายุ 6 เดือน - ไม่ถึง 1 ปี และ อายุ 76 - 85 ปี  
ค่าประกันอุบัติเหตุคุ้มครองในวงเงินท่านละ 500,000 บาท**

## **เงื่อนไขการชำระเงิน**

### เมื่อท่านทำการจองทัวร์กับทางบริษัทฯ

◆ มีดําค่าทัวร์ท่านละ 30,000 บาท

◆ ส่วนที่เหลือต้องชำระทั้งหมด 21 วัน  
ก่อนการเดินทาง

## **เงื่อนไขการยกเลิก**

**\*\*\* กรุณาพิจารณาเงื่อนไขต่างๆ และเงื่อนไขการยกเลิกทัวร์ของบริษัทฯ  
ก่อนทำการจองทัวร์ หากท่านได้ทำการจองทัวร์ ทางบริษัทฯ  
ถือว่าท่านได้รับทราบและยอมรับเงื่อนไขทุกอย่างเรียบร้อยแล้ว \*\*\***

- |   |                                  |
|---|----------------------------------|
| ➔ ยกเลิกก่อนการเดินทาง 45 วัน   | หักค่าใช้จ่ายตามจริงที่เกิดขึ้น  |
| ➔ ยกเลิกก่อนการเดินทาง 15 - 44 วัน  | หักค่าใช้จ่าย 50 % ของราคาทัวร์  |
| ➔ ยกเลิกก่อนการเดินทาง 8 - 14 วัน   | หักค่าใช้จ่าย 75 % ของราคาทัวร์  |
| ➔ ยกเลิกก่อนการเดินทาง 1 - 7 วัน  | หักค่าใช้จ่าย 100 % ของราคาทัวร์ |
| ➔ ผู้เดินทางไม่สามารถเข้า - ออกเมืองได้<br>เนื่องจากเอกสารปลอม หรือการห้ามของ<br>เจ้าหน้าที่ หรือไม่ว่าด้วยเหตุผลใดใด | หักค่าใช้จ่าย 100 % ของราคาทัวร์ |

### หมายเหตุ ( สำคัญมาก ผู้โดยสารที่เดินทางต้องรับทราบ และยินยอมก่อนการเดินทาง )

◆ รายการอาจมีการเปลี่ยนแปลงตามความเหมาะสม เนื่องจากความล่าช้าของสายการบิน โรงแรม  
ที่พัก การจราจร เหตุการณ์ทางการเมือง การนัดหยุดงาน การก่อจลาจล อุบัติเหตุ สภาพอากาศ  
ภัยธรรมชาติ วิกฤติ อคคีภัย หรือไม่ว่าจะด้วยสาเหตุใดๆ ก็ตาม ( ซึ่งเป็นเหตุการณ์ที่เหนือการ  
ควบคุมจากทางบริษัททัวร์ฯ ) โดยทางบริษัทจะคำนึงถึงความปลอดภัยของลูกค้าเป็นสำคัญ

◆ หากสถานที่ท่องเที่ยวใดที่ไม่สามารถเข้าชมได้ไม่ว่าด้วยสาเหตุใดก็ตาม ทางบริษัทขอสงวนสิทธิ์  
ในการไม่คืนค่าใช้จ่าย เนื่องจากทางบริษัทได้ทำการจองและถูกเก็บค่าใช้จ่ายไปแล้ว

◆ หากท่านยกเลิกทัวร์ เนื่องจากเหตุการณ์ความไม่สงบทางการเมือง สายการบิน สภาพอากาศ ภัยธรรมชาติ วิกฤติ อคติภัย ทั้งที่สายการบิน หรือในส่วนของการบริการทางประเทศที่ท่านเดินทางท่องเที่ยว ยังคงให้บริการอยู่เป็นปกติ ทางบริษัทฯ ขอสงวนสิทธิ์ในการไม่คืนค่าทัวร์ทั้งหมด หรือบางส่วนให้กับท่าน

◆ บริษัทฯ จะไม่รับผิดชอบ และขอสงวนสิทธิ์ในการไม่คืนค่าทัวร์ทั้งหมด หรือบางส่วนให้กับท่าน ในกรณีดังนี้

- กรณีที่กองตรวจคนเข้าเมือง ห้ามผู้เดินทาง เดินทาง เนื่องจากมีสิ่งผิดกฎหมาย หรือสิ่งของห้ามนำเข้าประเทศ เอกสารเดินทางไม่ถูกต้อง หรือความประพฤติส่อไปในทางเสื่อมเสียด้วยเหตุผลใดๆ ก็ตามที่ทางกองตรวจคนเข้าเมืองห้ามเดินทาง
- กรณีที่สถานทูตงดออกวีซ่า อันสืบเนื่องมาจากตัวผู้โดยสารเอง
- กรณีที่กองตรวจคนเข้าประเทศไทยงดออกเอกสารเข้าเมืองให้กับชาวต่างชาติ หรือคนต่างด้าวที่พำนักอยู่ในประเทศไทย

**\*\*\* ชี้แจงทางบริษัทฯ ขอสงวนสิทธิ์ในการไม่คืนค่าทัวร์ทั้งหมด หรือบางส่วน ให้กับท่าน หากเกิดเหตุการณ์ดังกล่าว \*\*\***

# ข้อมูลเพิ่มเติม



## ตั๋วเครื่องบิน

ในการเดินทางเป็นหมู่คณะ ผู้โดยสารจะต้องเดินทางไป - กลับพร้อมกัน หากต้องการเลื่อนวันเดินทางกลับ ท่านจะต้องชำระค่าใช้จ่ายส่วนต่างที่สายการบิน และบริษัททัวร์เรียกเก็บและจัดการที่นั้งของกรุ๊ป เป็นไปโดยสายการบินเป็นผู้กำหนด

ในกรณียกเลิกการเดินทาง และได้ดำเนินการออกตั๋วเครื่องบินไปแล้ว (กรณีตั๋ว REFUND ได้) ผู้เดินทางต้องรอ REFUND ตามระบบของสายการบินเท่านั้น



## โรงแรมที่พัก

เนื่องจากการวางแผนแบบห้องพักของแต่ละโรงแรมแตกต่างกัน จึงอาจทำให้ ห้องพักแบบห้องเดี่ยว ( Single ) และห้องคู่ ( Twin / Double ) และห้องพักแบบ 3 ท่าน / 3 เตียง ( Triple Room ) ห้องพักอาจจะไม่ติดกัน



Single Room



Twin Room



Double Room



Triple Room



กรณีจัดงานจัดประชุมนานาชาติ (Trade Fair) เป็นผลให้ค่าโรงแรมสูงขึ้นมาก และห้องพักในเมืองเต็ม บริษัทฯ ขอสงวนสิทธิ์ในการปรับเปลี่ยน หรือย้ายเมืองเพื่อให้เกิดความเหมาะสม

## สัมภาระ และ ค่าพนักงานยกกระเป๋า

สำหรับน้ำหนักของสัมภาระที่ทางสายการบินอนุญาตให้บรรทุกใต้ท้องเครื่องบิน คือ 20 กิโลกรัม สำหรับผู้โดยสารชั้นประหยัด การเรียกเก็บค่าน้ำหนักเพิ่มเป็นสิทธิ์ของสายการบินที่ไม่อาจปฏิเสธได้

สำหรับกระเป๋าสัมภาระที่ทางสายการบินอนุญาตให้นำขึ้นเครื่องได้ ต้องมีน้ำหนักไม่เกิน 7 กิโลกรัม และมีความกว้าง + ยาว + สูง ไม่เกิน 115 เซนติเมตร หรือ 25 เซนติเมตร ( 9.75 นิ้ว ) x 56 เซนติเมตร ( 21.5 นิ้ว ) x 46 เซนติเมตร ( 18 นิ้ว )

กรณีที่ต้องมีบินด้วยสายการบินภายในประเทศ น้ำหนักของกระเป๋าอาจจะถูกกำหนดให้ต่ำกว่ามาตรฐานได้ ทั้งนี้ขึ้นอยู่กับข้อกำหนดของแต่ละสายการบินทางบริษัทฯ ขอสงวนสิทธิ์ไม่รับภาระส่วนของค่าใช้จ่ายที่สัมภาระน้ำหนักเกิน ( ท่านต้องชำระในส่วนที่โดนเรียกเก็บเพิ่ม)

ทางบริษัทฯ ไม่รับผิดชอบ กรณีเกิดการสูญเสี , สูญหายของกระเป๋า และ สัมภาระผู้โดยสาร

