



**THAI
HOW ARE YOU**

290 LADPRAO 94 (PHANJAMIT)
4TH FLOOR, ROOM A3-A4, PUBPLA
WANGTHONGLANG, BANGKOK, 10310

ใบอนุญาตเลขที่ 11/12699

☎ 02-007-6668, 098-247-1562

🌐 WWW.HOWAREYOU TRAVEL.COM

✉ HOWAREYOUINTERMKT@GMAIL.COM



Myanmar

📅 (ฟรีวีซ่าไทย)
พลา 3 วัน 2 คืน

ชมสาวดี อย่างทึ่ง สิริธม
พระราชอุทัยกร่มชวน



- อาหารเช้า 2 มื้อ
- พาสปอร์ต
- ภาษีสนามบิน
- ภาษีโรงแรม
- ภาษีรถเช่า
- ภาษีประกันภัย
- ภาษีวีซ่า
- ภาษีค่าธรรมเนียม

12,999 เริ่มต้น

มีนาคม - ตุลาคม 2569



อาหารไทย

- ✓ มีวีซ่าฟรี
- ✓ มีประกันภัย

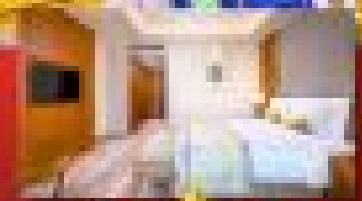

🌟🌟🌟
พักรอชม
LOTTE HOTEL

📍 ป่าตม 30 กม. 🏠 10 ห้องคนละ 1 ห้อง 🕒 เวลา 7 ชม. 🚗 เช่ารถส่วนตัว

ร่วมทำพิธีเก็บพระราชอุทัยกร่ม เพื่อความเป็นสิริมงคล ชาติสืบ
กิจกรรมร่วมดูตึก 999 ต่อต่อพระตา มารมี สมหวัด การเดินทางตาม ที่เจดีย์ชเวดากอง



Myanmar

(PV-RGN09-8M)
พม่า 3 วัน 2 คืน

หงสาวดี อย่างกุ้ง สีเรียม
พระราชอินทร์แขวน

- พระพุทธรูป 4 กิ่ง
- พระธาตุนุเตา
- พระบ่อนขเวตาเหลี่ยม
- ตลาดสก๊อต
- พระมหาเจดีย์เวดากอง
- พงพระเมย์อิน
- เจดีย์กลางน้ำเมเลพญา
- เจดีย์โอบอากาศน
- เทพทันใจ เทพระัฐ

12,999.- เริ่มต้น

มีดูนายน - ตุลาคม 2569

เมนูพิเศษ!!! กุ้งเผา

เปิดปีกถึง-สลัดกุ้งบั้งกร

Buffet hotpot city

น้ำหนักกระเป๋า 30 กิโล 10 ท่านออกเดินทาง อาหารครบ 7 มื้อ ประกันการเดินทาง

พักรับรอง
LOTTE HOTEL

ร่วมทำพิธีเก็บพระราชธาตุนุเตา เพื่อความเป็นสิริมงคล แก่ชีวิต
กิจกรรมร่วมจุดเทียน 999 ต่อดวงชะตา บาร์มี สมหวัง การเงินการงาน ที่เจดีย์ขเวดากอง



ถูกและดีมีที่ทัวร์พม่าที่ดี
อย่างกุ้ง - หงสาวดี - สีเรียม -
พระราชอินทร์แขวน
3 วัน 2 คืน





เส้นทางการบิน	เวลาออกเดินทาง-เวลาถึงปลายทาง	เที่ยวบิน	ระยะเวลาในการเดินทางโดยประมาณ
สุวรรณภูมิ(BKK) - อย่างกุ้ง(RGN)	10.15 - 11.05	8M336	1 ชั่วโมง 15 นาที
อย่างกุ้ง(RGN) - สุวรรณภูมิ(BKK)	17.50 - 19.40	8M350	1 ชั่วโมง 15 นาที

วันที่	โปรแกรมท่องเที่ยว	อาหาร			โรงแรม
		เช้า	กลางวัน	เย็น	
1	สนามบินสุวรรณภูมิ – สนามบินย่างกุ้ง – หงสาวดี - พระพุทธรูป 4 ทิศ – พระธาตุมุเตา - ไร่จีทีโย - พระธาตุนิทร์แขวน	–	✓	✓	KYAIKHTO HOTEL หรือ YOE YOE LAY HOTEL
2	พระธาตุนิทร์แขวน - หงสาวดี - พระนอนชเวตาเลียว - ย่างกุ้ง - ตลาดสก๊อต - พระมหาเจดีย์ชเวดากอง - ขอพรแม่ย่ากัษ	✓	✓	✓	LOTTE HOTEL YANGON ระดับ 5 ดาว หรือเทียบเท่า
3	ย่างกุ้ง-สิริเรียม-เจดีย์กลางน้ำเยเลพญา-เจดีย์โบตาทาวน์-เทพทันใจ-เทพกระซิบ-เจดีย์กาบาเอ (พิธีเทินพระธาตุ)-สนามบินย่างกุ้ง	✓	✓	–	



รายละเอียดการเดินทาง

วันแรก สนามบินสุวรรณภูมิ – สนามบินย่างกุ้ง – หงสาวดี - พระพุทธรูป 4 ทิศ – พระธาตุมุเตา - ไร่จีทีโย - พระธาตุนิทร์แขวน



07.30 น. คณะพร้อมกัน ณ สนามบินสุวรรณภูมิ ผู้โดยสารขาออก **ชั้น 4 ประตู 10** จุดนัดพบผู้โดยสารเดินทางแบบหมู่คณะ นำท่านออกบัตรที่นั่ง ณ เคาน์เตอร์ N 11-14 **สายการบิน เมียนมาร์ แอร์เวย์ (8M)** โดยมีเจ้าหน้าที่บริษัทฯ คอยอำนวยความสะดวกแก่ท่าน

10.15 น. ✈️ ออกเดินทางสู่ **เมืองย่างกุ้ง** โดย **เที่ยวบินที่ 8M336**

11.05 น. ✈️ ถึง **สนามบินมิงกลาดง เมืองย่างกุ้ง** นำท่านผ่านพิธีการตรวจคนเข้าเมืองและด่านศุลกากร (เวลาท้องถิ่นที่เมียนมาร์ ช้ากว่าประเทศไทย 30 นาที)

เที่ยง 🍽️ **รับประทานอาหารกลางวัน ณ ภัตตาคาร**

นำท่านเดินทางสู่ **เมืองหงสาวดี หรือ เมืองพะโค** ซึ่งในอดีตเป็นเมืองหลวงที่เก่าแก่ที่สุด ของเมืองมอญโบราณที่ยิ่งใหญ่และอายุมากกว่า 400 ปี อยู่ห่างจากย่างกุ้ง (ระยะทางประมาณ 80 กิโลเมตร ใช้เวลาเดินทางประมาณ 1.45 ชม.) นำท่านนมัสการ **พระพุทธรูปไจ้ปุ่น** เป็นพระเจดีย์ที่มีพระพุทธรูปปางมารวิชัยขนาดใหญ่ทั้ง 4 ด้านอายุกว่า 500 ปี หันพระพักตร์ไปยัง 4 ทิศ สร้างขึ้นโดย 4 สาวพี่น้องที่อุทิศตนแต่พุทธศาสนาจึงสร้างพระพุทธรูปเพื่อแทนตนเอง และได้สาบานไว้ว่าจะไม่ข้องแหวะกับบุรุษเพศ ต่อมาน้องสาวคนสุดท้ายต้อง กลับพบรักกับชายหนุ่มและแต่งงานกัน จึงเกิดอาเพศฟ้าผ่าพระพุทธรูปที่แทนตัวของน้องสาวคนสุดท้ายพังทลายลงมา และมีการบูรณะขึ้นมาใหม่จึงทำให้พระพุทธรูปองค์นี้จะมีลักษณะ แตกต่างจากองค์อื่นๆ



จากนั้นนำท่านนมัสการ **เจดีย์ชเว-มอดอร์ หรือ พระธาตุมุเตา** ที่ตั้งตระหง่านโดดเด่นอยู่ใจกลางเมืองหงสาวดี พระเจดีย์องค์นี้ถือว่ามีชื่อเสียงโดดเด่นในหลายๆด้าน เก่าแก่กว่า 2,600 ปี ภายในบรรจุพระเกศาธาตุของพระพุทธเจ้า และยังเป็น 1 ใน 5 มหาบูชาสถานสิ่งศักดิ์สิทธิ์สำคัญสูงสุดของชาวพม่า นำท่านนมัสการ ยอดเจดีย์หักซึ่งชาวมอญและชาวพม่าเชื่อกันว่าเป็นจุดที่ศักดิ์สิทธิ์มาก (**ณ จุดอธิษฐานอันศักดิ์สิทธิ์ และสามารถนำรูปไปค้ากับยอดของเจดีย์องค์ที่หักลงมาเพื่อเป็นสิริมงคล ซึ่งเปรียบเหมือนดั่งคำจูนชีวิตให้เจริญรุ่งเรืองยิ่งขึ้นไป**) ซึ่งเจดีย์นี้ สมเด็จพระนเรศวรมหาราชของไทยเคยมาสักการะ เจดีย์องค์นี้เป็นศิลปะที่ผสมผสานระหว่างศิลปะพม่าและศิลปะของมอญได้อย่างกลมกลืน พระเจดีย์สูง 114 เมตร สูงกว่า พระเจดีย์ชเวดากอง 14 เมตร มีจุดอธิษฐานที่ศักดิ์สิทธิ์อยู่ตรงบริเวณยอดฉัตร ที่ตกลงมาเมื่อปี พ.ศ. 2473 ด้วยน้ำหนักที่มหาศาลตกลงมายังพื้นล่างแต่ยอดฉัตร กลับยังคงสภาพเดิมและไม่แตกกระจายออกไป เป็นที่รำลือถึงความศักดิ์-สิทธิ์โดยแท้ และสถานที่แห่งนี้ยังเป็นสถานที่ที่พระเจ้าหงสาวดีนันทบุเรง ใช้เป็นที่เฝ้าพระกรรม (หู) ตามพระราชประเพณีโบราณเพื่อทดสอบความกล้าหาญก่อนขึ้นครองราชย์ นับเป็นเจดีย์ที่สูงที่สุดในพม่า ส่วนปลียอดที่พังลงมา ก็ได้ตั้งไว้ที่มุมหนึ่งขององค์เจดีย์เพื่อให้พุทธศาสนิกชนได้กราบไหว้บูชาควบคู่ไปกับเจดีย์องค์ปัจจุบัน



จากนั้นนำท่านเดินทางต่อสู่ **เมืองใจโท** แห่งรัฐมอญ ระหว่างทางท่านจะข้ามผ่านชม แม่น้ำสะโตง สถานที่สำคัญทางประวัติศาสตร์ซึ่งในอดีตขณะที่สมเด็จพระนเรศวรกำลังรวบรวมคนไทยกลับอยุธยาได้ถูกทหารพม่าไล่ตามลงมาซึ่งนำทัพโดยสุรกรรมาเป็นทัพหน้า พระมหาอุปราชเป็นทัพหลวง สมเด็จพระนเรศวรทรงใช้พระแสงปืนต้นคาบชุดยาวเก้าคืบยิงถูกสุรกรรมาแม่ทัพหน้าพม่าเสียชีวิตบนคอช้าง กองทัพของพม่าเห็นเช่นนั้นจึงขวัญเสียและถอยทัพกลับกรุงหงสาวดี ใช้เวลาเดินทางประมาณ 2.30-3 ชั่วโมง ก็จะถึง **คัมปูนแค้มป์** เพื่อทำการเปลี่ยนเป็นรถท้องถิ่น (**รถบรรทุกหกล้อขนาดเล็กเป็นรถประจำเส้นทางชนิดเดียวที่เราจะสามารถขึ้นพระธาตุนิทร์แขวนได้**) ใช้เวลาเดินทางประมาณ 30-45 นาที จากนั้นท่านจะต้องเดินเท้าเพื่อเข้าสู่ที่พัก ให้ท่านอิสระตามพักผ่อนตามอัธยาศัย นำท่านนมัสการ **เจดีย์ใจทิโย หรือ พระธาตุนิทร์แขวน** ก้อนหินสีทอง ซึ่งถือเป็นหนึ่งสิ่งสักการะสูงสุดของชาวพม่าเป็นเจดีย์ขนาดเล็กสูง 5.5 เมตร ตั้งอยู่บนก้อนศิลาใหญ่ปิดทองที่วางหมิ่นเหม่อยู่บนหน้าผา แต่ชาวพม้ามักยืนยันกรานว่าไม่มีทางตก เพราะพระเกศาธาตุศักดิ์สิทธิ์ที่บรรจุอยู่ภายในพระเจดีย์องค์ย่อมทำให้หินก้อนนี้ทรงตัวอยู่ได้อย่างสมดุลเรื่อยไป ตามคติการบูชาพระธาตุนิทร์ประจำปีเกิดของชาวล้านนาพระธาตุนิทร์แขวนนี้ให้ถือเป็นพระธาตุนิทร์ประจำปีเกิดของปัจเจกแทนพระเกตุแก้วจุฬามณีบนสรวงสวรรค์ โดยเชื่อว่าถ้าผู้ใดได้มานมัสการพระธาตุนิทร์แขวนนี้ครบ 3 ครั้งผู้นั้นจะมีแต่ความสุขความเจริญ พร้อมทั้งขอสิ่งใดก็จะได้สมดังปรารถนาทุกประการ ท่านสามารถนั่งสมาธิหรือสวดมนต์ได้ตลอดคืน (**พระเจดีย์องค์นี้เปิดตลอดคืนแต่ประตูเหล็กที่เปิดสำหรับสุขภาพบุรุษที่เข้าไปปิดทององค์เจดีย์เปิดถึงเวลา 21.00น. ส่วนสุขภาพสตรี สามารถอธิฐาน และฝากสุขภาพบุรุษเข้าไปปิดแทนได้ท่านสามารถเตรียมแผ่นทองคำไปเพื่อปิดทององค์พระธาตุนิทร์แขวน**)



****หมายเหตุ**** แนะนำให้ท่านใช้กระเป๋าสัมภาระขนาดเล็กสำหรับ 1 คืน เนื่องจากอาจจะต้องจ้างลูกหาบแบกสัมภาระซึ่งจะมีค่าใช้จ่ายตามขนาดกระเป๋า เริ่มต้นที่ 1,000 จ๊าด ประมาณ 30 บาท) ทั้งนี้ขึ้นอยู่กับความต้องการของลูกค้าในการใช้บริการ

คำ **📍** รับประทานอาหารเย็น ณ ห้องอาหารของโรงแรม
👉 นำท่านเข้าสู่ที่พัก **KYAIKHTO HOTEL // YOE YOE LAY HOTEL**



วันที่สอง

- พระธาตุนิทรแขวน
- หงสาวดี
- พระนอนชเวตาเลียว
- อย่างกึ่ง
- ตลาดสก๊อต
- พระมหาเจดีย์ชเวดากอง
- ขอพรแม่ย่า



เช้า ๑๐ รับประทานอาหารเช้า ณ ห้องอาหารโรงแรม

นำท่านลงจากพระธาตุนิทรแขวน โดยรถบรทุกหกล้อขนาดเล็กถึง **ดัมปุนแคมป์** เปลี่ยนเป็นรถโค้ชปรับอากาศ นำท่านเดินทางสู่ **เมืองหงสาวดี** (ใช้เวลาเดินทางประมาณ 1 ชั่วโมง 30 นาที)

จากนั้นนำท่านนมัสการ **พระพุทธรูปไสยาสน์ชเวตาเลียว** กราบนมัสการ พระพุทธรูปนอนที่มีพุทธลักษณะที่สวยงามในแบบของมอญ ในปี พ.ศ.2524 ซึ่งเป็นที่เคารพนับถือของชาวพม่าทั่วประเทศ และเป็นพระนอนที่งดงามที่สุดของพม่า อีกทั้งท่านสามารถที่จะเลือกหา เครื่องไม้แกะสลัก ที่มีให้เลือกมากมาย ตลอดจนข้างทางและยังสามารถเลือกซื้อ ของฝาก อาทิเช่น ผ้าพม่า ของที่ระลึกต่างๆ ในราคาถูก



เที่ยง ๑๐ รับประทานอาหารกลางวัน ณ ภัตตาคาร เมนูพิเศษ!! กุ้งแม่น้ำเผา ท่านละ 1 ตัว

ได้เวลาอันสมควร นำทุกท่านเดินทางกลับ **เมืองอย่างกึ่ง** จากนั้นให้ท่านอิสระช้อปปิ้ง ณ **ตลาดสก๊อต** เป็นตลาดเก่าแก่ของชาวพม่า สร้างขึ้นโดยชาวสก๊อตในสมัยที่ยังเป็นอาณานิคมของอังกฤษ เป็นลักษณะอาคารเรียงต่อกันหลายหลัง สินค้าที่จำหน่ายในตลาดแห่งนี้มีหลากหลายชนิด เช่น เครื่องเงิน ที่มีศิลปะผสมระหว่างมอญกับพม่าภาพวาด งานแกะสลักจากไม้ อัญมณี หยก ผ้าทอ เสื้อผ้าสำเร็จรูป แป้งทานาคา เป็นต้น

หากซื้อสินค้าหรืออัญมณีที่มีราคาสูงควรขอใบเสร็จรับเงินด้วย ทุกครั้ง เนื่องจากจะต้องแสดงให้ศุลกากรตรวจ
หมายเหตุ:ตลาดสก๊อต (Scot Market) ปิดทุกวันจันทร์ และช่วงเทศกาลปีใหม่ / วันสงกรานต์

นำท่านชม **เจดีย์กาบาเอ** เป็นเจดีย์ทรงกลม สูง 34 เมตร สร้างขึ้นเมื่อปี 1952 เพื่อทำการสังคายนา พระไตรปิฎกครั้งที่ 6 เป็นเจดีย์ที่มีความสวยงามและแปลกตา ภายในบรรจุพระอัฐิธาตุของพระอัครสาวกแห่งองค์พระสัมมาสัมพุทธเจ้า คือพระโมคคัลลานะและพระสารีบุตร จะมีทางเข้าทั้งหมดห้าด้าน ทุกด้านมีพระพุทธรูปประดิษฐานอยู่บนฐานทักษิณ มีพระพุทธรูปหุ้มด้วยทองคำองค์เล็ก ๆ อีก 28 องค์ แทนอดีตสาวกของพระพุทธเจ้าทั้ง 28 องค์ ที่อุบัติขึ้นในโลกนี้ ส่วนพระพุทธรูปองค์ประธานที่อยู่ข้างในหล่อด้วยเงินบริสุทธิ์มีน้ำหนัก กว่า 500 กิโลกรัม และเข้าร่วมพิธีเทินพระธาตุเพื่อความเป็นสิริมงคล



จากนั้นนำท่านนมัสการ **พระมหาเจดีย์ชเวดากอง** เจดีย์ทองแห่งเมืองดากอง หรือ ตะเกิง (ชื่อเดิมของเมืองย่างกุ้ง) แห่งลุ่มน้ำอิระวดี เจดีย์ทองคำคู่บ้านคู่เมืองประเทศพม่าอายุกว่าสองพันห้าร้อยกว่าปี มหาเจดีย์ที่ใหญ่ที่สุดของประเทศพม่า มีความสูงถึง 326 ฟุต สร้างโดยพระเจ้าโองะลาปะ เมื่อกว่า 2,000 ปีก่อน มหาเจดีย์ชเวดากองมีทองคำโอบหุ้มอยู่เป็นน้ำหนักถึง 1100 กิโลกรัม ยอดฉัตรประดับประดาด้วยเพชรพลอยอัญมณีล้ำค่า กว่า 5,548 เม็ด รวมถึงทับทิม ขนาดเท่าไข่ไก่บนยอดองค์พระเจดีย์ชเวดากองเป็นลานกว้างรองรับแรงศรัทธาของ พุทธศาสนิกชนได้จำนวนมาก บริเวณทางขึ้นทั้งสี่ทิศจะมีวิหารโถงสร้างด้วยเครื่องไม้หลังคาทรงปราสาทปิดทองล่องชาดประดับกระจกทั้งหลัง ภายในประดิษฐานพระประธานสำหรับให้ประชาชนมากราบไหว้บูชา เพราะชาวมอญและชาวพม่าถือการกราบไหว้บูชาเจดีย์ชเวดากองเป็นนิตย จะนำมาซึ่งบุญกุศลอันเป็นหนทางสู่การหลุดพ้นทุกข์โศกโรคภัยทั้งมวล บ้างนั่งทำสมาธิเจริญสติภาวนานับลูกประจำ และบ้างเดินประทักษิณรอบองค์เจดีย์ จากนั้นให้ท่านชมแสงของอัญมณีที่ประดับบนยอดฉัตรโดยจุดชมแต่ละจุดท่านจะได้เห็นแสงสีต่างกันไป เช่น สีเหลือง, สีน้ำเงิน, สีส้ม, สีแดง เป็นต้น (สถานที่สำคัญของพระมหาเจดีย์ชเวดากอง คือ ลานอธิฐาน จุดที่บุเรงนองมาขอพรก่อนออกรบ ท่านสามารถนำดอกไม้ธูปเทียน ไปไหว้ เพื่อขอพรจากองค์เจดีย์ชเวดากอง ณ ลานอธิฐานเพื่อเสริมสร้างบารมีและสิริมงคล นอกจากนี้รอบองค์เจดีย์ยังมีพระประจำวันเกิดประดิษฐานทั้งแปดทิศรวม 8 องค์ หากใครเกิดวันไหนก็ให้ไปสรงน้ำพระประจำวันเกิดตน จะเป็นสิริมงคลแก่ชีวิต)

วันเกิด	อาทิตย์	จันทร์	อังคาร	พุธ	พฤหัสบดี	ศุกร์	เสาร์
สัตว์สัญลักษณ์	ครุฑ	เสือ	สิงห์	ช้างมิ่ง	ช้างไม่มีงา	หนูหางยาว	พญานาค

บทสวดมนต์บูชา
พระมหาเจดีย์ชเวดากอง



วันทามิ อุตตมะ ชมพู วระชฺฐาเน สิงฺกุตตะเร มะโนลัมเบ สัตตัง สะรัตนะ
 ปฐุมัง กกุสันธัง สุวรรณะ ตันตัง ธาตุโย ธัสสะติ กุติยัง โภนาคะมะมัง
 รัมมะ การะนัง ธาตุโย ธัสสะติ ตติยัง กัสสปัง พุทธจีวะรัง ธาตุโย ธัสสะติ จตุกััง โคตะมัง
 อັถกะเกศา ธาตุโย ธัสสะติ อหัง วันทามิ ตุระโต อหัง วันทามิ ธาตุโย อหัง วันทามิ
 สัพพะทา อหัง วันทามิ สิริสะสา

***** อธิษฐานพร้อมด้วยใจไม่ว่างที่แปลว่าชัยชนะและความสำเร็จ *****



นำท่านขอพร **แม่ยักษ์** อีกหนึ่งจุดที่สำคัญของเจดีย์ชเวดากอง คนท้องถิ่นมีความเชื่อว่าการกราบไหว้บูชาแม่ยักษ์ จะช่วยตัดกรรมจากเจ้ากรรมนายเวร ขจัดอุปสรรค ปัญหาต่างๆ ไม่ว่าจะเป็นเรื่องงาน การเรียน โชคลาภ เงินทอง นอกจากนี้ยังเชื่อกันอีกว่า แม่ยักษ์ ยังช่วยในเรื่องความมีชื่อเสียง ความก้าวหน้าในหน้าที่การงาน อีกด้วย การขอพรแม่ยักษ์ จะนิยมถวาย บุหรี่ ยาเส้น และผ้าสีเขี้ยว



คำ **👉** รับประทานอาหารเย็น ณ ภัตตาคาร เมนูพิเศษ!! เปิดบักกิง+สลัดกุ้งมังกร
👉 นำท่านเข้าสู่ที่พัก โรงแรม **LOTTE HOTEL YANGON** ระดับ 5 ดาว หรือเทียบเท่า

วันที่สาม

- สิเรียม
- เจดีย์กลางน้ำเยเลพญา
- เจดีย์โบตาทาว์
- เทพทันใจ
- เทพกระซิบ
- เจดีย์กาบาเอ (พิธีเทินพระธาตุ)
- สหามบินย่างกุ้ง



เช้า ๑๑ รับประทานอาหารเช้า ณ ห้องอาหารโรงแรม

นำท่านเดินทางสู่ **เมืองสิเรียม** อยู่ห่างจากกรุงย่างกุ้งประมาณ 45 กิโลเมตร โดยรถปรับอากาศใช้เวลาเดินทางประมาณ 1 ชม. นำชมความแปลกตาของเมืองที่ซึ่งเคยเป็นเมืองท่าของโปรตุเกสในสมัยโบราณ ตั้งอยู่ริมแม่น้ำย่างกุ้งที่เชื่อมต่อกับแม่น้ำอิรวดี จากนั้นชมความสวยงามของ **เจดีย์กลางน้ำ** หรือ **เจดีย์เยเลพญา** เจดีย์จะตั้งตระหง่านอยู่บนเกาะกลางน้ำเป็นที่สักการะของชาวสิเรียม



สร้างโดยเศรษฐีชาวมอญ ในยุคที่อาณาจักรมอญรุ่งเรืองเมื่อประมาณพันกว่าปีมาแล้ว เชื่อกันว่าตอนที่สร้างเจดีย์เศรษฐีชาวมอญได้ทำการอธิษฐานขอให้น้ำอย่าท่วมถึงองค์เจดีย์ ถ้ามีคนมากราบไหว้จำนวนมากเท่าไรก็ขอให้ไม่มีวันเต็มพื้นที่ และผู้ใดมาทำบุญบูรณะต่อเติมองค์เจดีย์ ขอให้ทำการค้าเจริญก้าวหน้าทุกคน ซึ่งทำให้ผู้คนเกิดความเชื่อว่าการมาทำบุญกราบไหว้ ณ เจดีย์แห่งนี้ จะทำให้การค้าการขายเจริญรุ่งเรือง ให้ท่านได้นมัสการพระพุทธรูปเก่าแก่ทรงเครื่องจักรพรรดิประดิษฐานบนบัลลังก์ไม้แกะสลักปิดทองคำทองเปลวที่มีความงดงาม และนมัสการพระอุปัค ที่ชาวพม่ามีความเชื่อว่าจะบันดาลให้มีกินมีใช้ไม่ขาด และมีโชคลาภ สมควรแก่เวลากลับกรุงย่างกุ้ง

จากนั้นนำท่านกราบนมัสการ ซึ่งบรรจุพระเกศาธาตุของพระพุทธเจ้าที่พระสงฆ์อินเดีย 8รูป ได้นำมาเมื่อ 2,000ปีก่อน ในปี 2486 เจดีย์แห่งนี้ถูกระเบิดของฝ่ายสัมพันธมิตรเข้ากลางองค์จึงพบโกศทองคำบรรจุพระเกศาธาตุและพระบรมธาตุอีก 2องค์ และพบพระพุทธรูปทอง เงิน สำริด 700องค์ และจารึกดินเผาภาษาบาลี และตัวหนังสือพราหมณ์อินเดียทางใต้ ต้นแบบภาษาพม่า ภายในเจดีย์ที่ประดับด้วยกระเบื้องสีสังดงาม และมีมุมสำหรับฝึกสมาธิหลายจุดในองค์พระเจดีย์ นำท่านขอพร **เทพทันใจ หรือ นัตโบโบยี** เทพเจ้าศักดิ์สิทธิ์ของชาวพม่าและชาวไทย นัตโบโบยี ก็คือ "นัต" หรือวิญญาณเทพผู้คุ้มครองสถานที่ตามความเชื่อของชาวพม่า โดยเทพที่จะถูกจัดว่าเป็น "นัต" นั้น มักจะเป็นคนที่เคยสร้างคุณความดี หรือมีวีรกรรมน่าประทับใจ และมาตายลงด้วยเหตุร้ายแรงที่เรียกว่า ตายโหง ทำให้วิญญาณยังมีความหวังในภพหน้าที่บ้านเมือง และยังคงผูกพันกับผู้คนเบื้องหลัง ทำให้ไม่อาจไปเกิดใหม่ได้ จึงกลายเป็นนัตที่มากอยคุ้มครองรักษากันเมือง หรือสถานที่ศักดิ์สิทธิ์ เช่น พระเจดีย์องค์สำคัญ **วิธีการสักการะรูปปั้นเทพทันใจ (นัตโบโบยี) เพื่อขอสิ่งใดแล้วสมตามความปรารถนาก็ให้เอาดอกไม้ ผลไม้ โดยเฉพาะมะพร้าวอ่อน กล้วย จากนั้นก็ให้เอาเงินจะเป็นดอลลาร์ บาท หรือจ๊าด ก็ได้ แล้วเอาไปใส่มือของนัตโบโบยี 2 ใบ ไหว้ขอพรแล้วดึกกลับมา 1 ใบ เอามาเก็บรักษาไว้ จากนั้นก็เอาหน้าผากไปแตะกับนิ้วชี้ของนัตโบโบยี แค่นี้ท่านก็จะสมตามความปรารถนาที่ตั้งใจไว้**

คำบูชาเทพทันใจ เอหิ สักกะ มหัทธัง โปะโปะจิโปตะถ่อง สิทธิมัตถุ อิทังพะลัง เอตัสสะ มิงรัตตะหัง พุทฺธัง ธัมมัง สังฆัง เทวาหัง ประสิทธิลาโภ ชยโยนิจัจจ วันทามิสัพพะทา สวาโหม



นำท่านข้ามฝั่งถนน สักการะ **เทพกระซิบ** ซึ่งมีนามว่า “อะมาดอร์เมียะ” ตามตำนานกล่าวว่า นางเป็นธิดาของพญานาค ที่เกิดศรัทธาในพุทธศาสนาอย่างแรงกล้า รักษาศีล ไม่ยอมกินเนื้อสัตว์จนเมื่อสิ้นชีวิตไปกลายเป็นนัต ซึ่งชาวพม่าเคารพกราบไหว้กันมานานแล้ว **การขอพรเทพกระซิบต้องเข้าไปกระซิบเบา ๆ ห้ามคนอื่นได้ยิน การบูชาเทพกระซิบ บูชาด้วยน้ำนม ข้าวตอก ดอกไม้ และผลไม้**

เที่ยง ๑๑ รับประทานอาหารกลางวัน ณ ภัตตาคาร พิเศษ !!! บุฟเฟ่ต์ HOT POT

นำท่านสักการะ **พระพุทธรูปไสยาสน์เจ้าทัตติ หรือ พระนอนตาหวาน** ซึ่งเป็นพระพุทธรูปไสยาสน์องค์ขนาดใหญ่ที่มีความสูงถึง 6 ชั้น ยาวกว่า 70 เมตร ใช้โครงเหล็กกันถึง 65 เมตร มีหลังคาคลุม 6 ชั้น สร้างขึ้นเมื่อปี 1907 ถูกยกย่องให้เป็นพระนอนที่มีขนาดใหญ่และงดงามที่สุดในพม่า ด้วยพระพักตร์ที่งดงามเปื้อนยิ้ม ดวงตาทำจากลูกแก้วที่สังผลิตจากต่างประเทศ ทาขอบตาด้วยสีฟ้าและมีขนตาหนายาวทำให้ดวงตาดูหวาน จนถูกเรียกพระนามอีกชื่อคือ “ พระตาหวาน ” บริเวณพระบาทมีภาพวาดลายธรรมจักร ตรงกลางฝ่าพระบาทล้อมรอบด้วยรูปมงคล 108 ประการ ที่แสดงถึงอากาศโลก สัตว์โลก และสังขารโลก อีกทั้งจิวยังมีลักษณะพริ้วไหวสมจริงและตรงชายประดับด้วยอัญมณีแวววาว ถือเป็นพุทธศิลป์ที่มีความงดงามทรงคุณค่า



หลังรับประทานอาหาร นำท่านเดินทางสู่สนามบินย่างกุ้ง เพื่อเดินทางกลับสู่ประเทศไทย

- 17.50 น. ➔ ออกเดินทางกลับ **กรุงเทพฯ** โดยสายการบิน **เมียนมาร์ แอร์เวย์ (8M) เที่ยวบินที่ 8M350**
- 19.40 น. ➔ ถึง **สนามบินสุวรรณภูมิ** โดยสวัสดิภาพ และประทับใจในบริการ





ถูกและดีมีที่ทัวร์พม่าดีดี
ย่างกุ้ง - หงสาวดี - สิเรียม -
พระธาตุนันทน์แขวน
3 วัน 2 คืน



อัตราค่าบริการ				
วันเดินทาง	ราคาผู้ใหญ่ (พักห้องละ 2-3 ท่าน)	ราคาเด็กเสริมเตียง (พักกับผู้ใหญ่ 2 ท่าน)	ราคาเด็กไม่เสริมเตียง (พักกับผู้ใหญ่ 2 ท่าน)	พักเดี่ยว
เดือนมิถุนายน 2569				
05-07 มิถุนายน 69		12,999		3,900
12-14 มิถุนายน 69		12,999		3,900
19-21 มิถุนายน 69		12,999		3,900
26-28 มิถุนายน 69		12,999		3,900
เดือนกรกฎาคม 2569				
03-05 กรกฎาคม 69		12,999		3,900
10-12 กรกฎาคม 69		12,999		3,900
17-19 กรกฎาคม 69		12,999		3,900
24-26 กรกฎาคม 69		12,999		3,900
26-28 กรกฎาคม 69		13,999		3,900
27-29 กรกฎาคม 69		13,999		3,900
28-30 กรกฎาคม 69		13,999		3,900
เดือนสิงหาคม 2569				
11-13 สิงหาคม 69		13,999		3,900
21-23 สิงหาคม 69		12,999		3,900
28-30 สิงหาคม 69		12,999		3,900
เดือนกันยายน 2569				
04-06 กันยายน 69		12,999		3,900
11-13 กันยายน 69		12,999		3,900
18-20 กันยายน 69		12,999		3,900
25-27 กันยายน 69		12,999		3,900
เดือนตุลาคม 2569				
02-04 ตุลาคม 69		12,999		3,900
09-11 ตุลาคม 69		12,999		3,900
11-13 ตุลาคม 69		13,999		3,900
23-25 ตุลาคม 69		13,999		3,900

**** ราคาเด็กอายุไม่เกิน 2 ขวบ ท่านละ 5,500 บาท ****



ในกรณีที่ผู้โดยสาร มีไฟล์ทเดินทางภายในประเทศหรือระหว่างประเทศ
ที่เกี่ยวข้องกับวันเดินทางที่ท่านได้ทำการจองไว้กับทางบริษัทฯ
กรุณาแจ้งให้กับทางเจ้าหน้าที่ทราบ ก่อนการชำระเงินค่าตั๋วดังกล่าว
ถ้าเกิดข้อผิดพลาด ทางบริษัทฯ ขอสงวนสิทธิ์ในการรับผิดชอบทุกกรณี



*** ราคานี้ยังไม่รวมค่าทิป ***
มัดคุเทศก์ท้องถิ่น/คนขับรถ/หัวหน้าทัวร์จากเมืองไทย 2,000 บาท
ชำระค่าทิปไกด์+หัวหน้าทัวร์+คนขับรถ ที่สนามบิน ณ วันเดินทาง



หนังสือเดินทางต้องมีอายุเหลือใช้งานไม่น้อยกว่า 6 เดือน
นับจากวันเดินทางกลับถึงไทย
และมีหน้าที่เหลือไว้ประทับตราไม่น้อยกว่า 2 หน้า
** กรณี ถือหนังสือเดินทางต่างชาติ โปรดสอบถาม **



อัตรารวม

- ✓ ค่าตัวเครื่องบินไป-กลับ ชั้นประหยัด (ECONOMY CLASS)
- ✓ ค่าระวางน้ำหนัก 30 กิโลกรัม
- ✓ ค่าที่พักโรงแรมที่ระบุในรายการ รวมทั้งสิ้น 2 คืน (พัก 2-3 ท่าน/ห้อง)
โรงแรมที่ระบุในโปรแกรม สามารถปรับเปลี่ยน วันที่เข้าพักได้ตามความเหมาะสม**
- ✓ ค่าอาหารและเครื่องดื่มที่ระบุไว้ในรายการ
- ✓ ค่าโค้ชปรับอากาศรถรับ-ส่งสนามบิน และ รายการทัวร์ตลอดรายการ
- ✓ อัตราค่าเข้าชมสถานที่ที่ระบุไว้ในรายการ
- ✓ บริการนำดีมบนรถวันละ 1 ขวด/ท่าน
- ✓ ประกันภัยในการเดินทางในกรณีเสียชีวิตเนื่องจากอุบัติเหตุจะคุ้มครองเป็นจำนวนเงิน 1,000,000 บาท ค่ารักษาพยาบาล 500,000 บาท (คุ้มครอง ผู้เอาประกันภัย อายุระหว่าง 6-75 ปี ในกรณีที่ผู้เอาประกันภัยอายุต่ำกว่า 6 ปี หรือ ระหว่าง 75-85 ปี คุ้มครอง 50 % ของจำนวนเงินเอาประกันภัย ทั้งนี้ขึ้นอยู่กับเงื่อนไขของกรมธรรม์ / ส่วนในกรณีที่ผู้เอาประกันภัยอายุสูงกว่า 85 ปี ทางบริษัทฯ ขอสงวนสิทธิ์ในการคุ้มครอง) วงเงินคุ้มครองอาหารเป็นพิษ (โดยแพทย์จะต้องระบุใบรับรองแพทย์ว่า"อาหารเป็นพิษเท่านั้น")



อัตรานี้ไม่รวม

- ✗ ภาษีมูลค่าเพิ่ม 7 % และ ภาษีหัก ณ ที่จ่าย 3 %
- ✗ ทิปมัคคุเทศก์ท้องถิ่น/คนขับรถ/หัวหน้าทัวร์จากเมืองไทย (2,000 บาท/ท่าน) ชำระที่สนามบินก่อนการเดินทาง)
- ✗ ค่าใช้จ่ายส่วนตัว หรือ ค่าใช้จ่ายอื่นๆ ที่ไม่ได้ระบุไว้ในโปรแกรม เช่น ค่าธรรมเนียมทำหนังสือเดินทาง, ค่าซักรีด, ค่าเครื่องดื่มที่สั่งเพิ่ม, ค่าโทรศัพท์ , ค่ามินิบาร์ , ค่าน้ำหนักกระเป๋าที่เกินกว่าทางสายการบินกำหนด, ค่ารักษาพยาบาล กรณีที่เกิดจากการเจ็บป่วยจากโรคประจำตัว, ค่ากระเป๋าเดินทางหรือของมีค่าที่สูญหายในระหว่างการเดินทาง เป็นต้น
- ✗ ค่าทำวีซ่า / ค่าทำหนังสือเดินทางไทย / ค่าธรรมเนียมสำหรับผู้ถือพาสปอร์ตต่างชาติ
- ✗ ค่าอาหารและเครื่องดื่มที่ไม่ได้ระบุไว้ในรายการ
- ✗ ค่าธรรมเนียมน้ำมันและภาษีสนามบิน ในกรณีที่สายการบินมีการปรับขึ้นราคา
- ✗ ค่าใช้จ่ายอันเกิดจากความล่าช้าของสายการบิน, อุบัติภัยทางธรรมชาติ, การประท้วง, การจลาจล, การนัดหยุดงาน, การถูกปฏิเสธไม่ให้ออกและเข้าเมืองจากเจ้าหน้าที่ตรวจคนเข้าเมือง

ข้อควรรู้

01

**เงื่อนไข
การจองทัวร์**

1. กรุณาวางเงินมัดจำ **ท่านละ 5,000 บาท** หลังจากที่ได้ทำการจองภายใน **3 วัน** ที่นั่งจะถูกยืนยันเมื่อได้รับค่ามัดจำแล้วเท่านั้น
2. **ชำระค่าทัวร์ทั้งหมด 20 วันก่อนการเดินทาง** มิฉะนั้นทางบริษัทฯจะถือว่าท่านยกเลิกการเดินทางโดยอัตโนมัติ
3. ในกรณีทำการจองก่อนการเดินทาง **น้อยกว่า 14 วัน** ทางบริษัทฯขอสงวนสิทธิ์เก็บค่าทัวร์เต็มจำนวน
4. กรุณาส่งสำเนาหนังสือเดินทางภายใน 5 วันหลังจากทำการจอง
5. เนื่องจากตัวเครื่องบินเป็นตัวหมู่คณะ ไม่สามารถสะสมไมล์ และที่นั่งจะเป็นการ RANDOM จึงไม่สามารถล็อคที่นั่งได้ ผู้เดินทางอาจจะไม่ได้ที่นั่งติดกัน ทั้งนี้ขึ้นอยู่กับเงื่อนไขของทางสายการบิน

02

กรณียกเลิก

 **การชำระมัดจำถือเป็นการยอมรับเงื่อนไข** ของทางบริษัทฯด้วยความยินดี 
กรณียกเลิกการเดินทางหลังจากชำระเงินมัดจำและหรือเต็มจำนวนแล้ว ไม่คืนเงินทุกกรณี

**** ทางบริษัทฯ ขอสงวนสิทธิ์ในการคืนเงินค่าทัวร์ทั้งหมดในทุกกรณี****

กรณีเจ็บป่วย จนไม่สามารถเดินทางได้ ซึ่งจะต้องมีใบรับรองแพทย์จากโรงพยาบาลรับรอง บริษัทจะทำการ ยื่นเอกสารไปยังสายการบิน , โรงแรม และในทุกๆการให้บริการ เพื่อให้พิจารณาอีกครั้ง ทั้งนี้ อาจจะต้องใช้ระยะเวลาในการดำเนินการ ซึ่งไม่สามารถแจ้งได้ว่าจะสามารถคืนเงินได้ทั้งหมด หรือ บางส่วน เพราะ จะขึ้นอยู่กับพิจารณาและตัดสินใจ ของสายการบิน , โรงแรม และในทุกๆการให้บริการอื่นๆ เป็นสำคัญ

- กรณีต้องการเปลี่ยนแปลงผู้เดินทาง (**เปลี่ยนชื่อ**) จะต้องแจ้งให้ทางบริษัท กราบล่วงหน้า **อย่างน้อย 20 วัน** ก่อนออกเดินทาง กรณีแจ้งหลังจากเจ้าหน้าที่ ออกเอกสารเรียบร้อยแล้ว ไม่ว่าจะส่วนใดส่วนหนึ่ง ทางบริษัทขอสงวนสิทธิ์ในการ เรียกเก็บค่าใช้จ่ายที่เกิดขึ้นจริงทั้งหมด ทั้งนี้ขึ้นอยู่กับช่วงพีเรียลวันที่เดินทาง และกระบวนการของแต่ละคณะ เป็นสำคัญ ด้วย กรุณาสอบถามกับเจ้าหน้าที่ เป็นกรณีพิเศษ
- กรณีต้องการเปลี่ยนแปลงพีเรียลวันเดินทาง (**เลื่อนวันเดินทาง**) ทางบริษัท ขอสงวนสิทธิ์ในการหักค่าใช้จ่ายการดำเนินการต่าง ๆ ที่เกิดขึ้นจริงสำหรับการ ดำเนินการจองครั้งแรก ตามจำนวนครั้งที่เปลี่ยนแปลง ไม่ว่าจะกรณีใดๆทั้งสิ้น

ข้อควรรู้
03**หมายเหตุ**

บริษัทฯ ขอสงวนสิทธิ์ที่จะเปลี่ยนแปลงรายละเอียดบางประการในทัวร์นี้ เมื่อเกิดเหตุจำเป็น สดวีสัยจนไม่อาจแก้ไขได้ และจะไม่รับผิดชอบใดๆ ในกรณีที่สูญหาย สูญเสียหรือได้รับบาดเจ็บที่นอกเหนือความรับผิดชอบของหัวหน้าทัวร์ และเหตุสุดวิสัยบางประการ เช่น การนัดหยุดงาน ภัยธรรมชาติ การจลาจล ต่างๆ

เนื่องจากรายการทัวร์นี้เป็นแบบเหมาจ่ายเบ็ดเสร็จ หากท่านสละสิทธิ์การใช้บริการใดๆ ตามรายการ หรือ ถูกปฏิเสธการเข้าประเทศไม่ว่าในกรณีใดก็ตาม ทางบริษัทฯ ขอสงวนสิทธิ์ไม่คืนเงินในทุกกรณี เมื่อท่านได้ชำระเงินมัดจำหรือทั้งหมด ไม่ว่าจะเป็นการชำระผ่านตัวแทนของบริษัทฯ หรือชำระโดยตรงกับทางบริษัทฯ ทางบริษัทฯ จะขอถือว่าท่านรับทราบและยอมรับในเงื่อนไขต่างๆ กำหนดการเดินทางอาจมีการเปลี่ยนแปลงได้เพื่อความเหมาะสม ทั้งนี้ทางบริษัทฯ จะยึดถือผลประโยชน์ ตลอดจนความปลอดภัยของคณะผู้เดินทางเป็นสิ่งสำคัญ ทางบริษัทฯ จะไม่รับผิดชอบใดๆ ในกรณีที่ท่านถูกปฏิเสธเข้าเมือง โดยด่านตรวจคนเข้าเมืองประเทศไทยและพม่า สำหรับ ผู้โดยสาร ที่ไม่ได้ถือ PASSPORT ไทย หรือ PASSPORT ต่างด้าว ผู้โดยสารต้องรับผิดชอบเรื่องเอกสาร (VISA) หรือ การแจ้งเข้าแจ้งออกประเทศไทยเอง ทางบริษัทฯ ทัวร์ จะไม่รับผิดชอบในกรณี ที่ ด่านตรวจคนเข้าเมืองของประเทศไทยปฏิเสธในการเข้าและออกจากประเทศ

ทางบริษัทฯ ไม่รับผิดชอบในกรณีที่เกิดเหตุจำเป็นสุดวิสัยอันสืบเนื่องมาจากการปิดสนามบิน การยกเลิกเที่ยวบิน การเปลี่ยนแปลงเที่ยวบิน หรือเวลาบินใดๆก็ตามที่ไม่ได้เกิดขึ้นจากความผิดพลาดของทางบริษัทฯ

ทางบริษัทฯ ไม่รับผิดชอบค่าใช้จ่ายต่างๆที่เกิดขึ้น ค่าเสียความรู้สึก หรืออื่นๆใดก็ตาม ในกรณีที่เกิดเหตุจำเป็นสุดวิสัยอันสืบเนื่องมาจากการปิดสนามบิน การยกเลิกเที่ยวบิน การเปลี่ยนแปลงเที่ยวบิน หรือเวลาบินใดๆก็ตามที่ไม่ได้เกิดขึ้นจากความผิดพลาดของทางบริษัทฯ **ขอสงวนสิทธิ์ ราคาพิเศษ สำหรับ จำนวนผู้เดินทาง 15 ท่านขึ้นไป ออกเดินทางได้แน่นอน ถ้าจำนวนผู้เดินทาง 10-14 ท่าน ทางบริษัทฯ ออกเดินทาง แต่จะไม่มีหัวหน้าทัวร์จากเมืองไทยไปกับกรุ๊ปด้วยแต่จะมี โกด์ท้องถิ่น ที่พูดภาษาไทยได้เป็นอย่างดี คอยรับที่สนามบินพม่า และ จะคอยบริการทุกท่าน ตลอดการเดินทางที่ประเทศพม่าเป็นอย่างดี แต่ถ้าต่ำกว่า 10 ท่าน ทางบริษัท ขอสงวนสิทธิ์ไม่ออกเดินทางในกรุ๊ปนั้น กรณีใช้หนังสือเดินทางราชการ (เล่มสีน้ำเงิน) เดินทางเพื่อการท่องเที่ยวกับคณะทัวร์ หากท่านถูกปฏิเสธในการเข้า-ออกประเทศใดๆก็ตาม ทางบริษัทฯ ขอสงวนสิทธิ์ไม่คืนค่าทัวร์และรับผิดชอบใดๆทั้งสิ้น**



แผน ประกันภัย!

ข้อตกลงคุ้มครอง (INSURING AGREEMENT)



รายการคุ้มครอง



จำนวนเงินเอา
ประกันภัย (บาท)
SUM INSURED (BHT.)

<p>1. เสียชีวิต สูญเสียอวัยวะ สายตา หรือทุพพลภาพถาวรสิ้นเชิง อ.บ.1 ต่อคน PA. 1: Loss of life, dismemberment, loss of sight or total permanent disability per person</p>	1,000,000
<p>2. การรักษาพยาบาลต่ออุบัติเหตุแต่ละครั้ง ต่อคนหรือต่อระยะเวลาการเดินทาง คุ้มครองไม่เกิน Medical expenses due to accident, limit per person and per period of Insurance</p> <p>2.1) การเคลื่อนย้ายผู้ป่วยกลับภูมิลำเนา หรือสถานพยาบาลจากกรณีอุบัติเหตุ การเดินทาง กลับ ประเทศหรือโรงพยาบาลที่เหมาะสมในประเทศ รวมถึงการเดินทางด้วยรถพยาบาลจากจุดเกิดเหตุ ไปยังสถานพยาบาลขณะอยู่ในต่างประเทศ (รวมอยู่ในค่ารักษาพยาบาล ข้อ 2.) Evacuation expense from injury, return transport of insured to residence or to suitable hospital closest to residence, incl. appropriate car ambulance from event place to hospital (included in no.2 sum insured)</p> <p>2.2) การรักษาพยาบาลอันเนื่องมาจากการก่อการร้าย ต่ออุบัติเหตุแต่ละครั้ง ต่อคนหรือต่อระยะเวลาการเดินทาง (รวมอยู่ในค่ารักษาพยาบาล ข้อ 2.) Medical Expenses due to Act of Terrorism, limit per person and per period of Insurance, (included in no.2 sum insured)</p> <p>2.3) คุ้มครองพิเศษ ค่ารักษาพยาบาลจาก อุบัติเหตุจากการเล่นสกี, การดำน้ำ (snorkeling) ผู้โดยสารเรือเร็ว, บานาน่าโบท, เจ็ตสกี, เรือลากกรรมและชีวอร์กเกอร์ ต่ออุบัติเหตุแต่ละครั้งต่อคน หรือต่อ ระยะเวลาการเดินทาง (รวมอยู่ในค่ารักษาพยาบาล ข้อ 2.) Special coverage: Medical expenses arising from accident from skiing, snorkeling, speed boat, banana boat, jet ski, parasailing (pulled by speed boat), sea walker, per each accident (included in no.2 sum insured)</p>	<p>500,000</p> <p>100,000</p> <p>30,000</p> <p>คุ้มครอง Covered</p>
<p>3. ค่าใช้จ่ายในการขนส่งศพกลับภูมิลำเนา คุ้มครองไม่เกิน Repatriation expense for mortal remains</p>	100,000
<p>4. อาหารเป็นพิษ คุ้มครองไม่เกิน Food poisoning</p>	100,000
<p>5. ชดเชยรายได้รายวันในกรณีเข้ารับรักษาพยาบาลผู้ป่วยในจากอุบัติเหตุในและต่างประเทศต่อวัน (สูงสุด 30 วัน) Hospitalization benefit from injury - domestic and outbound per day (max 30 days)</p>	800

