



THAI
HOW ARE YOU

290 LADPRAO 94 (PHANJAMIT)
4TH FLOOR, ROOM A3-A4, PUBPLA
WANGTHONGLANG, BANGKOK, 10310

ใบอนุญาตเลขที่ 11/12699



02-007-6668, 098-247-1562



WWW.HOWAREYOUTRAVEL.COM



HOWAREYOUINTERMKT@GMAIL.COM

THAI

Best of FRANCE

11D8N

เที่ยวภาคใต้ฝรั่งเศสแบบครบ - Join in Countdown 1188
Southe In Valley Village

09-19

เสาร์-อาทิตย์
2025

30-10

เสาร์-อาทิตย์
2025

28-07

เสาร์-อาทิตย์
2025

23-02

เสาร์-อาทิตย์
2025

06-16

จันทร์-อาทิตย์
2025

ราคาเริ่มต้น

159,000.-

ราคาเริ่มต้นที่ 159,000.- ราคาเต็ม

ราคาเริ่มต้น

169,000.-

ราคาเริ่มต้นที่ 169,000.- ราคาเต็ม



ปารีส

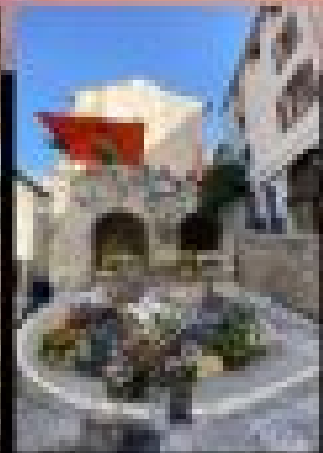

ฝรั่งเศส



ล่องเรือ

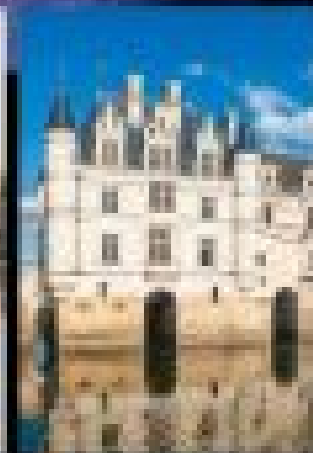

ปราสาทลูวvre



ล่องเรือ

ALL NEW
2026

11 วัน 8 คืน

BEST OF FRANCE

เจาะลึกฝรั่งเศสแสนสวย และเที่ยวโมนาโก





วันที่ 1 ออกเดินทางจากกรุงเทพฯ – สนามบินชาร์ล เดอ โกล (ฝรั่งเศส)

22.00 น. พร้อมคณะที่สนามบินสุวรรณภูมิ ประตู 3 เคาน์เตอร์ H/J สายการบินไทยเจ้าหน้าที่คอยอำนวยความสะดวกในเรื่องสัมภาระและการเช็คอิน จากนั้นเชิญรอ ณ ห้องพักรอโดยสารขาออก

วันที่ 2 ปารีส (ชาร์ล เดอ โกล) - บ้านโมเนต์ - เมืองรูอ็อง (Rouen) - มงต์แซงต์มีเชล

00.05 น. ออกเดินทางสู่กรุงปารีส โดยสายการบินไทย เที่ยวบินที่ TG 930

07.10 น. ถึงสนามบินชาร์ล เดอ โกล ผ่านการตรวจคนเข้าเมือง แล้วนำท่านเดินทางสู่ **จีแวร์นี (Giverny)** หมู่บ้านแห่งหนึ่งในแคว้นนอร์ม็องดี โคลด โมเนต์ (Claude Monet) ศิลปินผู้เป็นตำนานแห่งลัทธิอิมเพรสชันนิสม์ บ้านหลังนี้เป็นสถานที่ในช่วงบั้นปลายชีวิต ถูกจัดให้เป็นเสมือนหนึ่งพิพิธภัณฑสถานของศิลปินเอกท่านนี้ บริเวณโดยรอบมีสวนดอกไม้ และสระบัวขนาดใหญ่ สร้างสีสันและความสดชื่นให้กับบ้านหลังนี้เป็นอย่างมาก แล้วนำคณะออกเดินทางสู่เมืองรูอ็อง (Rouen) เมืองหลวงของแคว้นนอร์ม็องดีบนฝั่งแม่น้ำแซนน์ โมเนต์ใช้ชีวิตอยู่ที่นี้ในปี ค.ศ.1892

12.00 น. **รับประทานอาหารกลางวัน ณ ภัตตาคาร**

นำชม**มหาวิหารรูอ็อง (Rouen Cathedral)** โมเนต์ได้วาดภาพวิหารแห่งนี้ในช่วงเวลาที่ต่างกัน โมเนต์เปลี่ยนผ้าใบที่ใช้วาดผืนแล้วผืนเล่า แสงที่สาดส่องบนวิหารก็เปลี่ยนตามไปด้วยภาพเขียนคอลเล็คชั่นนี้มีทั้งหมด 28 ภาพ จากนั้นไปชมสถานที่ที่สำคัญอีกแห่งหนึ่งของเมืองคือโบสถ์โจน ออฟ อาร์ค ซึ่งเป็นสถานที่ที่ โจน ออฟ อาร์ค ถูกเผาทั้งเป็น วีรสตรีของฝรั่งเศสถูกตัดสินให้ประหารชีวิตด้วยการเผาทั้งเป็นเมื่ออายุได้เพียง 19 ปี เดิมบริเวณนี้เป็นตลาดเก่า

เดินทางสู่**เมืองมงแซงมีเชล (Mont Saint Michel)** ที่ตั้งของวิหารกลางน้ำ สิ่งมหัศจรรย์และสถานที่ท่องเที่ยวชื่อดังของประเทศฝรั่งเศส

18.30 น. **รับประทานอาหารค่ำ ณ ภัตตาคาร**

นำท่านเข้าสู่ที่พัก **Mercure Saint Malo Balmoral 4***
หรือเทียบเท่าในระดับเดียวกัน



วันที่ 3 มนต์แซงต์มิเชล - เมืองตูร์ แห่งลุ่มน้ำลัวร์

07.00 น. **รับประทานอาหารเช้าที่โรงแรม**

08.00 น. **เดินทางสู่ มนต์แซงต์มิเชล (Mont Saint-Michel)** อันเป็นสถานที่ท่องเที่ยวยอดเยี่ยมติดอันดับ 3 ของประเทศฝรั่งเศส มองจากภายนอกคล้ายปราสาทตั้งอยู่บนเกาะ อันที่จริงแล้วคือศาสนสถานที่ยิ่งใหญ่ที่สุดแห่งหนึ่งในยุโรป เทียบได้กับมหาวิหารเซนตปีเตอร์แห่งกรุงโรม แห่งนี้ได้รับการประกาศจากองค์การยูเนสโกให้เป็นหนึ่งในมรดกโลก สร้างมาหลายยุคหลายสมัยเปลี่ยนแปลงรูปแบบตลอดการสร้างจนปี ค.ศ. 966 นักบวชนิกายเบเนดิกตินจากวิหารแซ็ง-ว็องดรีแย้ ได้สร้างโบสถ์และอาคารขึ้นใหม่เป็นอารามขนาดใหญ่ เมื่อครั้งที่แคว้นนอร์มันดีเจริญรุ่งเรือง จนมีความมั่งคั่งดังปัจจุบัน

12.00 น. **รับประทานอาหารกลางวัน ณ ภัตตาคาร**

เดินทางสู่เมืองตูร์ Tours ในเขตแม่น้ำลัวร์ทางตอนเหนือ และแม่น้ำแซร์ทางตอนใต้ มีประวัติศาสตร์เก่าแกยาวนาน จตุรัสเมืองเก่า เรียงรายไปด้วยบ้านกึ่งไม้ซุงที่สร้างมาตั้งแต่สมัยยุคกลาง เป็นเมืองคลาสสิกที่น่าชมอีกเมืองหนึ่ง

18.30 น. **รับประทานอาหารค่ำ ณ ภัตตาคาร**

**นำท่านเข้าสู่ที่พัก Hilton Garden Inn Tour 4*
หรือเทียบเท่าในระดับเดียวกัน**



CHATEAU DE CHAMBORD

มหาปราสาทแห่งลุ่มน้ำลัวร์ แม่น้ำสายยาวที่สุดของฝรั่งเศส 1,013 กิโลเมตร สองฟากฝั่งมีปราสาทหรือซาโต Chateau ของกษัตริย์และเชื้อพระวงศ์มากมาย 1 ในจำนวนทั้งหมด ซาโตของบอร์โด Chambord นับเป็นความปรารถนาสูงสุดของนักท่องเที่ยวกษัตริย์ฟรอนซ์ที่ 1 ทรงโปรดให้สร้างขึ้นในปี ค.ศ.1519 ไว้เป็นที่ประทับเมื่อมาลาสต์ร์ ลีโอนาร์โด ดา วินชี เป็นผู้ร่างโครงสร้าง ปราสาทแห่งนี้ตั้งอยู่ท่ามกลางสวนป่า แล้วนำท่านชมปราสาทสวยอีกแห่ง



วันที่ 4

เที่ยวชมปราสาทแห่งลุ่มน้ำลัวร์ – ปราสาทซาโตเชอนองโซ – ชองบอร์โด - บอร์โด

07.00 น. **รับประทานอาหารเช้าที่โรงแรม**

08.00 น. นำท่านชม ซาโตของบอร์โด และ ซาโตเชอนองโซ Château de Chenonceau นับได้ว่าเป็นปราสาทที่สวยงามที่สุดในลุ่มแม่น้ำลัวร์ เรื่องราวของความรักของกษัตริย์ฟรอนซ์ที่ 1 ทรงมอบปราสาทนี้ให้กับพระสนมคนโปรดของพระองค์ คือ ดิยาน เดอ ปัวตีแยร์ (Diane de Poitiers) พำนักอยู่ที่ปราสาทแห่งนี้จนหลงรักปราสาทแห่งนี้มาก สถาปัตยกรรมของเชอนองโซเป็นแบบผสมระหว่างโกธิคและเรอเนซองส์ตอนต้น

13.00 น. **รับประทานอาหารกลางวัน ณ ภัตตาคาร**

บ่าย เดินทางสู่เมืองบอร์โด Bordeaux เป็นเมืองท่าใกล้ชายฝั่งมหาสมุทรแอตแลนติก ตั้งแต่ศตวรรษที่ 18 บอร์โด มีชื่อเสียงและเป็นแหล่งผลิตไวน์คุณภาพที่จัดอยู่ในกลุ่ม AOC (Appellation d'Origine Contrôlée) ซึ่งไวน์ดี ๆ ของฝรั่งเศส มักจะอยู่ในกลุ่มนี้

19.00 น. **รับประทานอาหารค่ำ ณ ภัตตาคาร**

นำท่านเข้าสู่ที่พัก Radisson Hotel Bordeaux 4* หรือเทียบเท่าในระดับเดียวกัน





วันที่ 5

บอร์โด - ไวน์เอสเตท แซ็ง-เตมีลียง / Pomerol - การ์กาซอน เมืองโบราณการ์กาซอน

08.00 น. **รับประทานอาหารเช้าที่โรงแรม**

นำคณะเข้าสู่เขตพื้นที่การผลิตไวน์ แซ็ง-เตมีลียง Saint-Emilion นับเป็นเขตพื้นที่ที่เก่าแก่ที่สุดของแคว้น ซึ่งองค์การยูเนสโกได้ขึ้นทะเบียนเป็นเขตมรดกโลกในปี 1999 ในฐานะที่เป็นตัวอย่างที่โดดเด่นของภูมิทัศน์ ไร่องุ่นประวัติศาสตร์ จากอดีตจนถึงปัจจุบันไวน์แซ็ง-เตมีลียง ได้รับการยกย่องว่าเป็นไวน์ที่มีคุณภาพเป็นเลิศ มีรสชาตินุ่มนวล สีสันสดใสและบ่มได้คุณภาพมากที่สุดของบอร์โด อีกเขตหนึ่งคือ Pomerol เขตพื้นที่การทำไร่องุ่นที่เล็กที่สุดในเมืองบอร์โด ด้วยเนื้อที่การทำไร่องุ่นเพียง 5,000 ไร่ ถึงแม้ว่าจะมีการผลิตได้เป็นจำนวนน้อยแต่คุณภาพที่ได้ก็นับกลับตรงกันข้าม เราจะมีกร wine tasting ในเอสเตทของเขตนี้

12.00 น. **รับประทานอาหารกลางวัน ณ ภัตตาคาร**

เดินทางสู่เมือง การ์กาซอน ในแคว้นลียงก็ดอค-รูซียง Languedoc-Roussillon
เดินเที่ยวชมเมืองเก่าการ์กาซอน

18.30 น. **รับประทานอาหารค่ำ ณ ภัตตาคาร**

นำท่านเข้าสู่ที่พัก Mercure Carcassonne La Cite 4*
หรือเทียบเท่าในระดับเดียวกัน



CARCASSONNE

มีที่ราบสูง Massif Central และเทือกเขา พีเรนเนเป็นฉากหลัง ถัดไปจากเทือกเขานี้ก็จะเข้าสู่พรมแดนสเปน มีแสงแดดอันอบอุ่นเกือบตลอดปี เส้นทางสายวัฒนธรรมที่สืบสานมาตั้งแต่ครั้งก่อนประวัติศาสตร์ จนถึงยุคโรมันที่จะเห็นได้จากร่องรอยของกำแพงเมือง และป้อมปราการอันแข็งแกร่งในยุคกลาง



วันที่ 6 การ์กาซอน - ปงต์ ดู การ์ - อาวีญง เมืองแห่งพระสันตะปาปา

07.00 น. **รับประทานอาหารเช้าที่โรงแรม**

08.00 น. **นำท่านไป ปงต์ ดู การ์ (Pont du Gard)** หนึ่งในสิ่งมหัศจรรย์ที่ชาวโรมันสร้างเมื่อ 2000 ปีมาแล้ว คือทางส่งน้ำซึ่งมีความยาว 275 เมตร สามารถส่งน้ำได้ 34.8 ล้านลิตรต่อวัน เป็นสะพานส่งน้ำจุดหนึ่งในการส่งน้ำระหว่าง เมือง Uzès และเมือง Nîmes ซึ่งมีระยะทางถึง 50 กิโลเมตร ได้ขึ้นทะเบียนเป็นมรดกโลกจาก UNESCO สถานที่สุดท้ายคือเขตหุบเขาแม่น้ำโรน มีไร่่องุ่นที่มีชื่อเสียงระดับโลก ซาโตเนฟ-ดูเปบ ไร่่องุ่นที่เลื่องชื่อในการผลิตไวน์ขาว และไวน์แดง

12.00 น. **รับประทานอาหารกลางวัน ณ ภัตตาคาร**

14.00 น. **เข้าสู่เมืองอาวีญง Avignon** ที่ครั้งหนึ่งเป็นเมืองที่มีความสำคัญต่อคริสต์ศาสนาเป็นอย่างยิ่ง และเป็นเมืองประวัติศาสตร์ริมฝั่งแม่น้ำโรนที่เกี่ยวเนื่องเมืองอาวีญง พระราชวังของพระสันตะปาปา (Palais des Papes) ที่ได้ย้ายที่พำนักมาที่นี่ในระหว่างปี ค.ศ.1309-1423 ในยุคนั้นอาวีญงเจริญรุ่งเรืองทั้งการค้าศาสนา, ศิลปวัฒนธรรมที่สำคัญ สะพานที่มีชื่อเสียงคือ สะพานเซนต์เบเนเซ่ (Pont Saint-Bénézet) สร้างเมื่อปี ค.ศ. 1177 เก่าแก่คู่บ้านคู่เมือง

18.30 น. **รับประทานอาหารค่ำ ณ ภัตตาคาร**

นำท่านเข้าสู่ที่พัก Avignon Grand Hotel 4* หรือเทียบเท่าในระดับเดียวกัน



หมู่บ้าน เลโบเดอโปรวองซ์

หมู่บ้านโบราณที่ตั้งอยู่บนภูเขาสูง ซึ่งปัจจุบันยังคงรักษาเอกลักษณ์ของบ้านเรือน ชุมชน ตลอดจนศิลปะและวัฒนธรรมโบราณเอาไว้ได้เป็นอย่างดี เป็นหมู่บ้านที่ได้รับคัดเลือกให้เป็น “หนึ่งในหมู่บ้านที่สวยงามที่สุดในฝรั่งเศส” เดินทางต่อเมือง เอกซอง-โปรวองซ์ เมืองเอกของแคว้นโปรวองซ์ ริมถนนไปด้วยต้นไม้ใหญ่เรียงรายสองฝั่งถนนคูร์มีราโบ และน้ำพุอันงดงามตั้งอยู่เป็นระยะ เป็นเมืองที่โรแมนติก

วันที่ 7

อาวิญง - หมู่บ้าน เลโบเดอโปรวองซ์ - เอ็กซ์ ออง โปรวองซ์ - กราซ - คานส์ - นีซ ริเวียร่า

07.00 น. **รับประทานอาหารเช้าที่โรงแรม**

08.00 น. เดินทางสู่หมู่บ้านเลโบ เดอ โปรวองซ์ Les Baux de Provence

11.00 น. **รับประทานอาหารกลางวัน ณ ภัตตาคาร**

12.00 น. เดินทางสู่เมืองกราซ (Grasse) หรือที่รู้จักกันในนาม “เมืองหลวงแห่งโลกน้ำหอม” การผลิตน้ำหอมทั้งหลายส่วนใหญ่เริ่มต้นที่นี่ โรงงานผลิตน้ำหอมที่มีประวัติศาสตร์ยาวนาน เปิดให้ท่านได้ชมเรื่องราวและขั้นตอนการผลิต หรือซื้อเป็นของขวัญที่ระลึก

ต่อไปที่เมืองคานส์ เมืองแห่งเทศกาลหนังนานาชาติ พลาดไม่ได้กับการวัดรอยมือดาราคอนโปรดที่หน้า ปาเล่ เด เฟสติวัล (Palais des Festivals) ที่เหล่าดาราชื่อดังทั้งหลายได้ประทับรอยมือไว้ให้เป็นที่ระลึก เมืองคานส์เป็นเมืองคู่แฝดของนีซ เต็มไปด้วยโรงแรมหรูหราริมชายหาด และถนนที่ทอดยาวริมชายหาดที่เรียกว่า ลาโพรมานาด เดอ ลา ครัวเซท (La Promenade de la Croisette) นอกจากนี้ยังมีท่าจอดเรือยอร์ชลำงาม ๆ ของบรรดามหาเศรษฐีทั้งหลายด้วย

ถึงเมืองนีซ (Nice) เมืองตากอากาศชายฝั่งทะเลเมดิเตอร์เรเนียนที่หรูหรา ในอดีตเป็นแหล่งพบปะกันของชนชั้นสูงจากอังกฤษ แนวชายหาดที่ทอดตัวคูขนานไปกับถนนเลียบชายหาด ลา-พรอมมินาด-เด-ซองเกส (La Promenade des Anglais) จะคราคร่ำไปด้วยผู้คนในช่วงฤดูร้อน

18.30 น. **รับประทานอาหารค่ำ ณ ภัตตาคาร**

นำท่านเข้าสู่ที่พัก Splendid Hotel Nice 4* หรือเทียบเท่าในระดับเดียวกัน



แซงต์ ปอล เดอ วงซ์

เป็นเมืองที่ตั้งอยู่บนยอดเขาเหนือชายหาดริเวียร่า จุดหมายปลายทางของบรรดาเหล่านักท่องเที่ยวที่ชื่นชอบศิลปะโบราณ โลกยุคกลางอันมากเสน่ห์ที่ชวนให้หลงใหล ถนนก่อนกรวดที่เชื่อมโยงกันด้วยชั้นบันไดจำนวนมาก อาคารบ้านเรือนที่สร้างขึ้นด้วยหิน ประดับประดาไปด้วยต้นไม้หลากสีสด ตามแบบฉบับของเมืองยุคกลาง



วันที่ 8 แซงต์ ปอล เดอ วงซ์ - โมนาโก - มงติกาโล - นีซ

08.00 น. **รับประทานอาหารเช้าที่โรงแรม**

09.00 น. พาท่านเที่ยวเมืองยุคกลางที่เก่าแก่ที่สุดในประเทศฝรั่งเศสที่ชื่อว่า "แซงต์ ปอล เดอ วงซ์ (Saint Paul de Vence)"

เดินทางสู่รัฐโมนาโก หรือ โมอามีแห่งทะเลเมดิเตอร์เรเนียน มงติกาโล Monte-Carlo กลายเป็นเมืองหลวงแห่งการพนันของยุโรปซึ่งเศรษฐีนิยมมาเที่ยวกัน นำท่านเข้าชมผัสกับความหรูหราภายในบ่อนคาสีโนมงติกาโล

12.00 น. **รับประทานอาหารกลางวัน ณ ภัตตาคาร**

14.00 น. เที่ยวชมโมนาโก เมืองที่ตั้งอยู่ท่ามกลางท้องทะเลสวย, หมู่ตึกระฟ้าและทิวเขาอันงดงาม มหาวิหารที่เคยใช้จัดงานพระราชพิธีอภิเษกสมรสของเจ้าหญิงเกรซเคลลีแห่งโมนาโคสตรีผู้สูงศักดิ์ที่ชีวิตเปรียบเสมือนเทพนิยาย จากหญิงสาวธรรมดาที่โชคชะตาพลิกผันให้ เป็นเจ้าหญิงในราชวงศ์ ถ่ายรูปกับปาลเล เดอ แปรงซ์ Palais De Princes ปราสาทที่ประทับของเจ้าชายแห่งรัฐ สร้างขึ้นบนส่วนที่เป็นเดอะริอากท่ามกลางทิวทัศน์อันงดงาม กลับสู่เมืองนีซ (Nice)

19.00 น. **รับประทานอาหารค่ำ ณ ภัตตาคาร**

นำท่านเข้าสู่ที่พัก Splendid Hotel Nice 4* หรือเทียบเท่าในระดับเดียวกัน





วันที่ 9 นีช - มหานครปารีส – เที่ยวชมเมือง - มหาวิหารนอเตรอดาม

07.30 น. **รับประทานอาหารเช้าที่โรงแรม**

เดินทางสู่สนามบินนีช

ออกเดินทางจากสนามบินนีช

ถึงกรุงปารีส ศูนย์กลางการออกแบบและแฟชั่นของโลก มหานครทันสมัยที่ไม่เคยหยุดนิ่ง อีกทั้งยังเป็นเมืองที่สวยงามที่สุดในโลกสำหรับอีกหลายๆ คน

12.00 น. **รับประทานอาหารกลางวัน ณ ภัตตาคาร**

เที่ยวชม **มหานครปารีส** นครหลวงแห่งแฟชั่นชั้นนำของโลก ที่ซึ่งเปรียบเสมือนสวรรค์ของนักช้อปปิ้งจากทั่วทุกมุมโลก หรือที่ขนานนามว่าเป็นมหานครปารีสอันสุดแสนโรแมนติก **มหาวิหารนอเตรอดาม** (Notre Dame Cathedral) ศาสนสถานสำคัญแห่งกรุงปารีส ชมความวิจิตรของมหาวิหารแห่งนี้กับการเริ่มต้นยุคใหม่ในประวัติศาสตร์ ก้าวไปสู่ 860 ปีของมหาวิหารฯ ตื่นตาตื่นใจกับสถาปัตยกรรมที่ซับซ้อนโดยจินตนาการของมนุษย์ และการจัดแสดงใหม่ๆ หลังจากการบูรณะโดยคงรูปแบบเดิมไว้ให้ได้มากที่สุด

ชม **“หอไอเฟล”** (Tour Eiffel) แลนด์มาร์คที่โด่งดัง **ประตูชัยถนนชองป์เซลีเซ่** (Champs-Elysees) ซึ่งเป็นถนนสายสำคัญมีความยาว 2 กม. ร่มรื่นไปด้วยเงาต้นปาดานสองฝั่ง มีทั้งร้านค้าชั้นนำ หอแสดงศิลปะ สวนดอกไม้ น้ำพุ ภัตตาคารชั้นเลิศ ร้านกาแฟ โรงละคร เป็นถนนที่มีสี่ล้อตลอด 24 ชั่วโมง จนได้ชื่อว่าเป็นถนนที่สวยงามที่สุดในโลก

19.00 น. **รับประทานอาหารค่ำ ณ ภัตตาคาร**

นำท่านเข้าสู่ที่พัก Mercure Paris Porte Versailles Expo 4* หรือเทียบเท่าในระดับเดียวกัน

วันที่ 10 ปารีส - เดินทางกลับกรุงเทพฯ

08.00 น. **รับประทานอาหารเช้าที่โรงแรม**

09.30 น. **นำท่านเดินทางสู่สนามบินสนามบินชาร์ลเดอลีโกล กรุงปารีส**

13.40 น. **ออกเดินทางโดยสายการบินไทย เที่ยวบินที่ TG 931**

วันที่ 11 เดินทางกลับถึงกรุงเทพฯ

05.55 น. **นำท่านเดินทางกลับถึงกรุงเทพฯ โดยสวัสดิภาพ**

อัตราค่าทัวร์

Best of France 11 Days 8 Nights

PERIOD	Tour Fare Adults	Child 4-11 With Bed	Child 4-6 No Bed	SGL SUPP	NO TKT ADL / CHD
กรุณาสอบถามโปรแกรม Period: 22 ธ.ค. 25 - 02 ม.ค. 26 (12 วัน 9 คืน)					
22 ธ.ค. 25 - 02 ม.ค. 26 เทศกาลปีใหม่ เคาท์ดาวน์ปารีส **สอบถามโปรแกรม**	169,000.-	152,000.-	135,000.-	24,000.-	-40,000.- / -30,000.-
9 - 19 เมษายน 26 เทศกาลสงกรานต์	159,000.-	143,000.-	127,000.-	21,000.-	-40,000.- / -30,000.-
30 เม.ย. - 10 พ.ค. 26	159,000.-	143,000.-	127,000.-	21,000.-	-40,000.- / -30,000.-
28 พ.ค. - 7 มิ.ย. 26	159,000.-	143,000.-	127,000.-	21,000.-	-40,000.- / -30,000.-
23 ก.ค. - 2 ส.ค. 26	169,000.-	152,000.-	135,000.-	24,000.-	-40,000.- / -30,000.-
6 - 16 สิงหาคม 26	169,000.-	152,000.-	135,000.-	24,000.-	-40,000.- / -30,000.-
17 - 27 กันยายน 26	159,000.-	143,000.-	127,000.-	21,000.-	-40,000.- / -30,000.-
16 - 26 ตุลาคม 26	159,000.-	143,000.-	127,000.-	21,000.-	-40,000.- / -30,000.-

PROMOTION

สำหรับท่านที่จองโปรแกรมที่บินสายการบินไทย

จองก่อน 120 วัน ลดท่านละ 4,000 บาท

จองก่อน 90 วัน ลดท่านละ 2,000 บาท

หมายเหตุ:

1. โปรแกรมดังกล่าวข้างต้นเป็นการนำเสนอโปรแกรมท่องเที่ยว ซึ่งอาจมีการเปลี่ยนแปลงเนื่องจากการจัดโปรแกรมของแต่ละวันเดินทางจะไม่เหมือนกัน โปรแกรมท่องเที่ยวที่สมบูรณ์ครบถ้วนจะส่งให้ท่าน 7 วันก่อนการเดินทางเท่านั้น)
2. ทางบริษัทได้เตรียมการเดินทางของคณะทัวร์ก่อน 45 วัน โดยซื้อตั๋วเครื่องบิน, เช่ารถโค้ช, จองที่พัก, ร้านอาหาร สถานที่เข้าชมต่างๆ ไว้ล่วงหน้าให้กับกรุ๊ปทัวร์ กรณีที่เกิดเหตุการณ์ อาทิ การยกเลิกเที่ยวบิน, การล่าช้าของสายการบิน, การพลาดเที่ยวบิน (ขึ้นเครื่องไม่ทัน), การนัดหยุดงาน, การจลาจล, ภัยพิบัติ, การถูกปฏิเสธการเข้าเมือง ทำให้การเดินทางล่าช้า หรือเหตุสุดวิสัยอื่นๆ ไม่สามารถเดินทางไปยังจุดหมายตามโปรแกรมได้ หัวหน้าทัวร์ มีสิทธิ์ในการเปลี่ยนโปรแกรม และไม่สามารถคืนเงินค่าใช้จ่ายต่างๆ ที่ชำระแล้ว เพราะทางบริษัทฯ ได้ชำระค่าใช้จ่ายต่าง ๆ ล่วงหน้าแล้ว และหากมีค่าใช้จ่ายอื่นๆ เกิดขึ้นนอกจากในรายการทัวร์ หัวหน้าทัวร์จะแจ้งให้ท่านทราบ เพราะเป็นสิ่งที่ทางบริษัท ฯ มิอาจรับผิดชอบได้

ค่าทัวร์รวม

- ค่าตั๋วเครื่องบินไป-กลับ รวมค่าภาษี และส่วนเพิ่มของน้ำมันเชื้อเพลิง ณ วันที่ 01 ตุลาคม 25
- ค่าตั๋วเครื่องบินภายในประเทศนี้ซ์-ปารีส
- ค่ารถโค้ชมาตรฐานยุโรป ท่องเที่ยวตามโปรแกรมที่ระบุ
- ค่าเข้าชมบ้านโมเนต์, Mont Saint Michel, พระราชวังเชอนองโซ, พระราชวังของบอร์, ค่า Wine Tasting , สะพานส่งน้ำปงต์ดูการ์ ค่า Tourist Tax ท่องเที่ยวเมืองต่างๆ ตามโปรแกรมที่ระบุ
- **หมายเหตุ : บัตรเข้าชมต่างๆ โดยแต่ละสถานที่ มีการเปลี่ยนระบบการจอง โดยจองตาม Slot เวลาที่ว่าง และจองผ่านหน้าเว็บไซต์ ส่วนใหญ่จะเป็นระบบ First come First Serve ทางบริษัทไม่สามารถควบคุม หรือล็อคที่นั่งไว้ได้ โดยทางบริษัทจะพยายามจัดหาตั๋วตามที่ระบุในโปรแกรมให้ตรงกับวันและเวลา ที่จัดเตรียมไว้ในโปรแกรมนั้นๆ**
- ค่าโรงแรมที่พักระดับ 4 ดาว หรือเทียบเท่าในระดับราคาเดียวกัน โดยพักเป็นห้องแบบ Twin / Double ในกรณีที่ท่านต้องการ ห้องพักแบบ 3 เตียง (Triple) บางโรงแรมอาจจัดเป็นเตียงเสริมแทน, โรงแรมหลายแห่งในยุโรปส่วนใหญ่จะไม่มีเครื่องปรับอากาศ และอาจมีการเปลี่ยนย้ายเมืองพัก หากวันดังกล่าวมีการจัดประชุมนานาชาติ (Trade Fair) เป็นผลให้ค่าโรงแรมสูงขึ้น 3-4 เท่าตัว
- ค่าอาหารตามที่ระบุในรายการ คัดสรรเมนูและให้ท่านได้เลือกรับกับอาหารท้องถิ่นในแต่ละประเทศ ในกรณีที่ท่านมีข้อจำกัดในการรับประทานอาหารบางชนิด กรุณาสอบถามรายละเอียดล่วงหน้าเพื่อความเหมาะสม
- ค่าทิปพนักงานขับรถโค้ช ในยุโรปกำหนดมาตรฐานไว้ที่ 2 € / ท่าน / วัน
- ค่าธรรมเนียมวีซ่าฝรั่งเศส (เชงเก้น) ****เป็นไปตามเงื่อนไขและกฎเกณฑ์ของสถานทูตกลุ่มเชงเก้น****
- ค่าประกันการเดินทางของ บริษัท อลิอันซ์ อยุธยา ประกันภัย จำกัด (มหาชน) (ประเทศไทย) จำกัดแผนการเดินทางท่องเที่ยวแบบกลุ่มคุ้มครองการสูญเสียชีวิต/อวัยวะ/สายตาหรือทุพพลภาพการสิ้นเชิง จากอุบัติเหตุ สำหรับผู้เอาประกันอายุ 16-75 ปี จำนวนเงินเอาประกันภัย 2,000,000 บาท/ ค่ารักษาพยาบาลในต่างประเทศ 2,000,000 รวมค่ารักษาพยาบาลต่อเนื่องหลังจากกลับประเทศไทย 50,000 บาท (ภายใน 7 วันหลังจากกลับประเทศไทย) ครอบคลุมถึงสุขภาพที่ไม่ได้เกิดจากโรคประจำตัว
- **หากมีความประสงค์จะเพิ่มความคุ้มครองในกรณีสัมภาระในการเดินทางสูญหายตลอดจนความล่าช้าของสัมภาระและเที่ยวบินกรุณาสอบถามและโปรดศึกษาจากรายละเอียดของกรมธรรม์ตามเอกสารแนบท้ายใบจองทัวร์**
- ค่ายกกระเป๋าใบใหญ่ท่านละ 1 ใบ น้ำหนักไม่เกิน 23 กิโลกรัม ส่วนกระเป๋าใบเล็กอยู่ในความดูแลของท่านเองไม่เกิน 7 กิโลกรัม (บางโรงแรมอาจไม่มีบริการเสริมในส่วนนี้)
- ค่าดูแลขนส่งกระเป๋าเดินทางโดยสายการบิน, Coach Driver และ Hotel Porter service ในระหว่างการเดินทางท่องเที่ยว หากเกิดความเสียหาย หรือ สูญหาย หรือ ทรัพย์สินมีค่าสูญหายในทุกกรณี ท่านสามารถเรียกร้องได้ ตามสิทธิ์ที่ระบุไว้ในกรมธรรม์การเดินทางเท่านั้น ทางบริษัทฯขอสงวนสิทธิความรับผิดชอบในทุกกรณี

ค่าทัวร์ไม่รวม

- ค่าทำหนังสือเดินทาง (พาสปอร์ต)
- ค่าทิปหัวหน้าทัวร์ (โดยประมาณท่านละ 1,000 บาท)
- ค่าภาษีมูลค่าเพิ่ม 7% และค่าภาษีหัก ณ ที่จ่าย 3%
- ค่าใช้จ่ายส่วนตัว อาทิ ค่าโทรศัพท์, ค่าช้อปปิ้ง, ค่าเครื่องดื่มในห้องพัก และค่าอาหารที่สั่งมาในห้องพักค่าอาหารและเครื่องดื่มที่สั่งพิเศษในร้านอาหารนอกเหนือจากที่ทางบริษัทจัดให้ ยกเว้นจะตกลงกันเป็นกรณีพิเศษ เช่น หากท่านทานได้เฉพาะอาหารทะเลเพียงอย่างเดียว ท่านต้องมีค่าใช้จ่ายเพิ่ม
- ค่าดูแลขนส่งกระเป๋าเดินทางโดยสายการบิน, Coach Driver และ Hotel Porter service ในระหว่างการเดินทางท่องเที่ยว หากเกิดความเสียหาย หรือ สูญหาย หรือ ทรัพย์สินมีค่าสูญหายในทุกกรณี ท่านสามารถเรียกร้องได้ตามสิทธิ์ที่ระบุไว้ในกรมธรรม์การเดินทางเท่านั้น ทางบริษัทฯขอสงวนสิทธิความรับผิดชอบในทุกกรณี
- **ชั้นวางกระเป๋า Carry On สำหรับขึ้นเครื่อง ต้องทำการจองล่วงหน้า และมีค่าใช้จ่ายในการนำขึ้นเครื่อง**
- อัตราแลกเปลี่ยนอยู่ที่ 37.51 บาท อ้างอิงจากอัตราแลกเปลี่ยน ธนาคารกรุงเทพ ณ วันที่ 04 มิถุนายน 25 หากช่วงวันเดินทางมีการปรับเปลี่ยนอัตราแลกเปลี่ยนเนื่องจากเงินบาทอ่อน ทางบริษัทฯขอสงวนสิทธิในการเรียกเก็บเงินส่วนต่าง
- ในกรณีที่สายการบินเรียกเก็บ Fuel Charge เพิ่มจากที่บริษัทคิดไว้ ณ วันที่ 01 กรกฎาคม 2025 ค่าน้ำมันผันผวนที่เพิ่มขึ้น ทางบริษัทฯขอสงวนสิทธิในการเรียกเก็บเพิ่มตามความเป็นจริง



ข้อกำหนด เรื่องตั๋วเครื่องบิน เมื่อท่านจองตั๋วเดินทางกับเรา

*****กรุณาอ่านรายละเอียดให้ครบถ้วน*****

- **ตั๋วเครื่องบิน**
ตั๋วเครื่องบินที่ทางบริษัทดำเนินการออกจะเป็นตั๋วแบบ NON-REFUND
- **การเลื่อนวันเดินทาง**
หากต้องการเลื่อนวันเดินทางไปหรือกลับ ท่านจะต้องชำระค่าใช้จายส่วนต่างที่สายการบินเรียกเก็บ และการจัดที่นั่งของกลุ่ม เป็นไปโดยสายการบินเป็นผู้กำหนด ซึ่งทางบริษัทฯ ไม่สามารถเข้าไปแทรกแซงได้
- **การทำที่นั่งบนเครื่อง**
สามารถเลือกที่นั่งได้ 24 ชั่วโมง (Check-In Online) ก่อนเดินทาง หรือในกรณีเป็นตั๋วกรุ๊ป บางสายการบินจะต้องไปเช็คอินหน้าเคาน์เตอร์เท่านั้น ในกรณีที่ท่านต้องการเลือกที่นั่งตามต้องการ ท่านสามารถสอบถามเจ้าหน้าที่ เพื่อทำการชำระค่าที่นั่งเพิ่มเติม
- **การสะสมไมล์ของสายการบิน**
จะเป็นไมล์สะสมตามรหัสชั้นโดยสารและเที่ยวบินที่กำหนด ในกรณีที่ท่านต้องการสะสมไมล์ 100% *****กรุณาสอบถามเจ้าหน้าที่เพื่อชำระค่าตัวเพิ่มเติม*****

*****หมายเหตุ*****

- กรณีที่ท่านออกบัตรโดยสารขาไป-ขากลับ และบัตรโดยสารภายในเอง (ตัวภายในประเทศ เช่น ตั๋วเครื่องบิน , ตั๋วรถทัวร์ , ตั๋วรถไฟ) กรุณาติดต่อสอบถามเพื่อยืนยัน กับเจ้าหน้าที่ก่อนทุกครั้ง
- และควรจองบัตรโดยสารภายในที่สามารถเลื่อนวันและเวลาเดินทางได้ เพราะมีบางกรณีที่สายการบินอาจมีการปรับเปลี่ยนไฟล์ทบิน หรือ เวลาบิน โดยไม่แจ้งให้ทราบล่วงหน้า ทั้งนี้ขึ้นอยู่กับฤดูกาล สภาพภูมิอากาศ และ ตารางบินของท่าอากาศยานเป็นสำคัญเท่านั้น

บริษัทฯ ขอสงวนสิทธิ์ในการรับผิดชอบ ตัวระหว่างประเทศ ตัวภายในประเทศ, ตั๋วเครื่องบิน, ตั๋วรถทัวร์, ตั๋วรถไฟ ที่ท่านดำเนินการเอง ในการยกเลิกการเดินทางในกรณีที่มิมีผู้เดินทาง ต่ำกว่า 15 ท่าน

Term & Condition

ข้อตกลงและเงื่อนไขการจองทัวร์

● การจองทัวร์

หากท่านสนใจและประสงค์จะเดินทางกับ EUROPEAN HOLIDAY กรุณาติดต่อ Travel Agent ใกล้บ้านหรือที่ท่านรู้จักและเชื่อถือได้ ซึ่งจะดูแลท่านด้วยขั้นตอนที่ง่าย สะดวก และมีประสิทธิภาพ เพื่อเป็นการยืนยันการเดินทางของท่าน

- กรุณาจองทัวร์และชำระเงินมัดจำล่วงหน้า 60,000 บาท ต่อผู้เดินทางหนึ่งท่าน ภายใน 3 วันนับจากวันที่จอง ซึ่งเงินมัดจำดังกล่าวจะเป็นการยืนยันการจองของท่าน
- และกรุณาชำระค่าทัวร์ส่วนที่เหลือล่วงหน้า 45 วันก่อนการเดินทาง หากท่านไม่ชำระเงินส่วนที่เหลือตามวันที่กำหนด ทางบริษัทฯ ถือว่าท่านยกเลิกการเดินทางโดยไม่มีเงื่อนไข
- แม้กรณีที่ยังไม่ทราบผลวีซ่า ทางบริษัทฯ ขออนุญาตเก็บค่าทัวร์ที่เหลือทั้งหมดก่อน ตามเงื่อนไขการชำระเงินค่าทัวร์ทั้งหมดก่อนเดินทาง 45 วัน

● ตัวเครื่องบิน

ในการเดินทางเป็นหมู่คณะ ผู้โดยสารจะต้องเดินทางไป-กลับพร้อมกัน หากต้องการเลื่อนวันเดินทางกลับ ท่านจะต้องชำระค่าใช้จ่ายส่วนต่างที่สายการบินเรียกเก็บ และการจัดที่นั่งของกรุ๊ป เป็นไปโดยสายการบินเป็นผู้กำหนด ซึ่งทางบริษัทฯ ไม่สามารถเข้าไปแทรกแซงได้ และในกรณียกเลิกการเดินทาง ถ้าทางบริษัทฯ ได้ดำเนินการออกตั๋วเครื่องบินไปแล้ว ผู้เดินทางต้องรอ REFUND ตามระบบของสายการบินเท่านั้น และหากท่านไม่แน่ใจในวันเดินทางดังกล่าว กรุณาตรวจสอบกับเจ้าหน้าที่ฯ เพื่อยืนยันในกรณีที่ตั๋วเครื่องบินสามารถทำ REFUND ได้หรือไม่ก่อนที่ท่านจะชำระเงินค่าทัวร์ส่วนที่เหลือ

● ค่าธรรมเนียมประกันภัย & ค่าธรรมเนียมน้ำมันเชื้อเพลิงของสายการบิน

ติดตามอัตราที่ทางสายการบินปรับค่าธรรมเนียม ณ วันที่ 1 กรกฎาคม 25 การเปลี่ยนแปลงของสายการบินในภายหลัง ถือเป็นค่าทัวร์ส่วนเพิ่มที่ทางบริษัทฯ ขอสงวนสิทธิ์ในการเรียกเก็บตามความเป็นจริง ณ วันที่ออกตั๋ว

● การสูญบุหรี

ในประเทศต่างๆ ในยุโรป มีการรณรงค์เรื่องการงดสูญบุหรี บนรถไค้ซ, โรงแรมและสถานที่ต่าง ๆ จะมีข้อกำหนดที่ชัดเจนในเรื่องการสูญบุหรี และมีสถานที่โดยเฉพาะสำหรับผู้สูญบุหรี ทั้งนี้เนื่องมาจากสุขภาพของคนส่วนรวม

● การเดินทางเป็นครอบครัว

หากท่านเดินทางเป็นครอบครัวใหญ่ หรือเดินทางพร้อมสมาชิกในครอบครัว ที่ต้องได้รับการดูแลเป็นพิเศษ, เด็ก, และผู้สูงอายุ มีโรคประจำตัว ไม่สะดวกในการเดินทางท่องเที่ยวในระยะเวลาเกินกว่า 4 - 5 ชั่วโมงติดต่อกัน ท่านและครอบครัวต้องให้การดูแลสมาชิกภายในครอบครัวของท่านเอง เนื่องจากการเดินทางเป็นหมู่คณะ หัวหน้าทัวร์มีความจำเป็นต้องดูแลคณะทัวร์ทั้งหมด

Term & Condition

ข้อตกลงและเงื่อนไขการจองทัวร์

ทางบริษัทฯ ขอสงวนสิทธิ์ในการไม่รับจองทัวร์

เนื่องจากสถานที่ท่องเที่ยวต่างๆ ในโปรแกรมไม่เอื้ออำนวยต่อบุคคลดังต่อไปนี้ ทางบริษัทฯ ขอสงวนสิทธิ์ในการไม่รับจองทัวร์สำหรับลูกค้าดังต่อไปนี้

- เด็กที่มีอายุในระหว่างแรกเกิดถึง 3 ขวบ
- ผู้สูงอายุที่มีความจำเป็นต้องใช้วีลแชร์, ไม้เท้า หรือเครื่องมือต่างๆ ในการพยุงตัว
- ผู้เดินทางที่บ่งบอกการเป็นบุคคลไร้ความสามารถ
- ท่านที่มีความประสงค์จะร่วมเดินทางกับทัวร์หรือแยกจากคณะทัวร์ระหว่างทาง/กลางทาง
- บุคคลที่มีความประพฤติไม่เหมาะสมระหว่างทัวร์ อาทิเช่น ผู้ที่ดื่มสุราบนรถ, ไม่รักษาเวลา, เสียงดัง พุดจาหยาบค้าย สร้างความรำคาญให้แก่ผู้ร่วมคณะ, ผู้ที่ไม่ยอมรับเงื่อนไขระหว่างทัวร์ ที่มีระบุอยู่ชัดเจนในโปรแกรมทัวร์, ผู้ที่ก่อหวอด ประท้วง ยุยงให้ผู้ร่วมเดินทางบังคับให้หัวหน้าทัวร์ต้องทำการนอกเหนือโปรแกรมทัวร์ ซึ่งบางครั้งอาจจะมีผลกระทบกับผู้ร่วมคณะท่านอื่นหรือโปรแกรมท่องเที่ยวได้

โรงแรมและห้องพัก

- ห้องพักแบบ Twin คือห้องพักที่มีเตียงเดี่ยวขนาดเล็ก 3.5 ฟุต 2 เตียงในหนึ่งห้อง / สำหรับพัก 2 ท่าน
- ห้องพักแบบ Double คือห้องพักที่มีเตียงขนาด Queen Size ขนาด 5 ฟุต 1 เตียง / สำหรับพัก 2 ท่าน
- ห้องพักแบบ Triple Room คือห้องพักที่มีเตียงขนาด 5 ฟุต 1 เตียง+3.5 ฟุต 1 เตียง / หรือเตียง 3.5 ฟุต 3 เตียง / สำหรับผู้พัก 3 ท่าน (ทั้งนี้ขึ้นอยู่กับการวางผังมาตรฐานในแต่ละโรงแรมที่แตกต่างกันในแต่ละประเทศ)
- ห้องพักแบบ Single คือห้องพักที่มีเตียงขนาดเล็กขนาด 3.5 ฟุต 1 เตียงในหนึ่งห้อง / สำหรับพัก 1 ท่าน
- ห้องพักแบบ Double Single Used คือห้องพักที่มีเตียงขนาด Queen Size ขนาด 5 ฟุต 1 เตียง / สำหรับพัก 1 ท่าน
- ห้องพักในโรงแรมเป็นแบบห้องพักคู่ (Twin / Double) ในกรณีที่ท่านมีความประสงค์จะพักแบบ 3 ท่าน / 3 เตียง (Triple Room) ขึ้นอยู่กับข้อจำกัดของห้องพัก และการวางรูปแบบของห้องพักของแต่ละโรงแรม ซึ่งมักมีความแตกต่างกัน ซึ่งอาจจะทำให้ท่านไม่ได้ห้องติดกันตามที่ต้องการ
- โรงแรมหลายแห่งในยุโรปจะไม่มีเครื่องปรับอากาศ เนื่องจากอยู่ในแถบที่มีอุณหภูมิต่ำ เครื่องปรับอากาศที่มีจะให้ บริการในช่วงฤดูร้อนเท่านั้น
- ในกรณีที่มีการจัดประชุมนานาชาติ (Trade Fair) เป็นผลให้ค่าโรงแรมสูงขึ้น 3-4 เท่าตัว บริษัทฯ ขอสงวนสิทธิ์ ในการปรับเปลี่ยน หรือย้ายเมืองเพื่อให้เกิดความเหมาะสม
- โรงแรมในยุโรปที่มีลักษณะเป็น Traditional Building ห้องที่เป็นห้องเดี่ยวอาจเป็นห้องที่มีขนาดกะทัดรัด และไม่มีอ่างอาบน้ำ ซึ่งขึ้นอยู่กับกรอบแบบของแต่ละโรงแรมนั้นๆ และห้องแต่ละห้องอาจมีลักษณะแตกต่างกันด้วย หากท่านต้องการความสะดวกสบาย และห้องใหญ่กว่า ท่านสามารถจ่ายเพิ่มเป็นห้องแบบ DOUBLE SINGLE USE เป็นค่าใช้จ่ายเพิ่มเติมได้

Term & Condition

ข้อตกลงและเงื่อนไขการจองทัวร์

● ตัวค่าเข้าชมสถานที่ต่าง ๆ

การจัดโปรแกรมทัวร์เป็นการกำหนดโปรแกรมตลอดทั้งปี หากวันเดินทางดังกล่าวตรงกับวันที่สถานที่เข้าชมนั้น ๆ ปิดทำการ หรือ ปิดโดยมิได้แจ้งล่วงหน้า หรือ การเปิดรับจองผ่านทาง Online โดยในวันที่คณะจะเข้าชมไม่สามารถจองผ่านระบบดังกล่าวได้ ทางบริษัทฯ จะคืนเงิน Entrance Fee ตามที่ระบุไว้ในเอกสารของสถานที่นั้นๆ หรือ สลับโปรแกรมเพื่อให้ท่านได้เข้าชมสถานที่ดังกล่าวได้ แต่หากมีการล่าช้า หรือเหตุหนึ่งเหตุใดในระหว่างการเดินทาง เป็นผลทำให้ท่านไม่สามารถเข้าชมสถานที่ดังกล่าวได้ ทางบริษัทฯ จะไม่มีการคืนเงินใดให้แก่ท่าน เนื่องจากได้ชำระ Reservation Fee ไปแล้ว กรุณาสอบถามรายละเอียดสถานที่เข้าชมจากเจ้าหน้าที่ในช่วงวันเดินทางของท่านก่อนชำระเงิน

● กระเป๋าเดินทาง

- ค่ายกกระเป๋าใบใหญ่ท่านละ 1 ใบ น้ำหนักไม่เกิน 23 กิโลกรัม (ขอสงวนสิทธิ์ในการคืนเงินในกรณีบางโรงแรมไม่สามารถจัดการได้) ส่วนกระเป๋าใบเล็กอยู่ในความดูแลของท่านเองไม่เกิน 7 กิโลกรัม **ความเสียหายอันเกิดจากการยกขึ้นลงโดยคนขับรถ หรือ พนักงานโรงแรมท่านไม่อาจเรียกร้องค่าชดเชยในความเสียหายได้**
- สำหรับน้ำหนักของสัมภาระที่ทางสายการบินอนุญาตให้บรรทุกใต้ท้องเครื่องบิน คือ 23 กิโลกรัม (สำหรับผู้โดยสารชั้นประหยัด / Economy Class Passenger) การเรียกค่าระวางน้ำหนักเพิ่มเป็นสิทธิของสายการบินที่ท่านไม่อาจปฏิเสธได้
- สำหรับกระเป๋าสัมภาระที่ทางสายการบินอนุญาตให้นำขึ้นเครื่องได้ ต้องมีน้ำหนักไม่เกิน 7 กิโลกรัม และมีความกว้าง+ยาว+สูง ไม่เกิน 115 เซนติเมตร หรือ 25 เซนติเมตร (9.75 นิ้ว) x 56 เซนติเมตร (21.5 นิ้ว) x 46 เซนติเมตร (18 นิ้ว) **ในกรณีที่ เป็น Luggage Cabin ท่านต้องซื้อกระเป๋าสัมภาระเพื่อนำขึ้นเครื่องแยกต่างหาก**
- ในบางรายการทัวร์ ที่ต้องมีบินด้วยสายการบินภายในประเทศ น้ำหนักของกระเป๋าอาจจะถูกกำหนดให้ต่ำกว่ามาตรฐานได้ ทั้งนี้ขึ้นอยู่กับข้อกำหนดของแต่ละสายการบิน บริษัท ฯ ขอสงวนสิทธิ์ไม่รับประกันความรับผิดชอบค่าใช้จ่ายในน้ำหนักส่วนที่เกิน
- กระเป๋าและสัมภาระที่มีล้อเลื่อน แม้จะมีขนาดตามกำหนด แต่ทางสายการบินถือว่าเป็น Luggage Cabin และกำหนดให้ผู้โดยสารชำระเงินเพิ่มในกรณีที่นำขึ้นเครื่อง
- บริษัทฯ ขอสงวนสิทธิ์ในความรับผิดชอบต่อกรณีเกิดการสูญหาย, สูญหายของกระเป๋า และสัมภาระของผู้โดยสาร ซึ่งความรับผิดชอบให้เป็นไปตามกรมธรรม์แบบ บริษัท อลิอันซ์ อยุธยา ประกันภัย จำกัด (มหาชน)
- **ค่าดูแลขนส่งกระเป๋าเดินทางโดยสายการบิน, Coach Driver และ Hotel Porter service ในระหว่างการเดินทางท่องเที่ยว หากเกิดความเสียหาย หรือ สูญหาย หรือ ทรัพย์สินมีค่าสูญหายในทุกกรณี ท่านสามารถเรียกร้องได้ตามสิทธิที่ระบุไว้ในกรมธรรม์การเดินทางเท่านั้น ทางบริษัทฯ ขอสงวนสิทธิ์ความรับผิดชอบในทุกกรณี**

หลังจากการจองทัวร์และชำระเงินมัดจำแล้ว
ทางบริษัทฯ ถือว่าท่านได้ยอมรับในข้อตกลงและเงื่อนไขที่บริษัทฯ ได้ระบุไว้ข้างต้นทุกประการ

หมายเหตุและเงื่อนไขเพิ่มเติม

- กรณีที่ท่านออกบัตรโดยสารขาไป-ขากลับ และบัตรโดยสารภายในเอง (ตัวภายในประเทศ เช่น ตัวเครื่องบิน , ตัวรถทัวร์ , ตัวรถไฟ) กรุณาติดต่อสอบถามเพื่อยืนยัน กับเจ้าหน้าที่ก่อนทุกครั้ง และควรจองบัตรโดยสารภายในที่สามารถเลื่อนวันและเวลาเดินทางได้ เพราะมีบางกรณีที่สายการบินอาจมี การปรับเปลี่ยนไฟล์ทบิน หรือ เวลาบิน โดยไม่แจ้ง ให้ทราบล่วงหน้า ทั้งนี้ขึ้นอยู่กับฤดูกาล สภาพภูมิอากาศ และ ตารางบินของท่าอากาศยาน เป็นสำคัญเท่านั้น สิ่งสำคัญ ท่านจำเป็นต้องมาถึงสนามบินเพื่อเช็คอินก่อนเครื่องบิน อย่างน้อย 3 ชั่วโมง โดยในส่วนนี้หากเกิดความเสียหายใดๆ บริษัทขอสงวนสิทธิ์ในการไม่รับผิดชอบค่าใช้จ่ายที่เกิดขึ้นใดๆทั้งสิ้น
- กรณีที่ออกบัตรโดยสาร (ตัว) เรียบร้อยแล้ว มีรายละเอียดส่วนใดผิด ทางบริษัทขอสงวนสิทธิ์ในการรับผิดชอบไม่ว่าส่วนใดส่วนหนึ่งหากท่านไม่ดำเนินการส่งสำเนา หน้าแรกของหนังสือเดินทางให้ทางบริษัทเพื่อใช้ในการออกบัตรโดยสาร
- หลังจากท่านชำระค่าทัวร์ครบตามจำนวนเรียบร้อยแล้วทางบริษัทจะนำส่งใบนัดหมายและเตรียมตัวการเดินทางให้ท่านอย่างน้อย 3 หรือ 5 วัน ก่อนออกเดินทาง
- ในกรณีบริษัทออกบัตรโดยสารเครื่องบินแบบหมู่คณะ (ตัวกรุ๊ป) ท่านจะไม่สามารถเลื่อนไฟล์ทวันไปหรือกลับส่วนใดได้ จำเป็นจะต้องไป และ กลับ ตามกำหนดการเท่านั้น หากต้องการเปลี่ยนแปลงกรุณาติดต่อเจ้าหน้าที่เป็นกรณีพิเศษ
- กรณีที่ท่านเป็นอิสลาม ไม่ทานเนื้อสัตว์ หรือ แพ้อาหารบางประเภท กรุณาแจ้งเจ้าหน้าที่เป็นกรณีพิเศษ
- บริษัทฯ จะไม่รับผิดชอบต่อความเสียหายในเหตุการณ์ที่เกิดจากยานพาหนะ การยกเลิกเที่ยวบิน การล่าช้าของสายการบิน ภัยธรรมชาติ การเมือง จราจร ประท้วง คำสั่งของเจ้าหน้าที่รัฐ และอื่นๆ ที่อยู่นอกเหนือการควบคุมของทางบริษัท
- เมื่อท่านออกเดินทางไปกับคณะแล้ว ท่านงดใช้บริการใดบริการหนึ่ง หรือไม่เดินทางพร้อมคณะ ถือว่าท่านสละสิทธิ์ ไม่สามารถ เรียกร้องค่าบริการคืนได้ ไม่ว่ากรณีใดๆ ทั้งสิ้น
- บริษัทขอสงวนสิทธิ์ ในการไม่รับผิดชอบต่อใดๆทั้งสิ้น หากเกิดสิ่งของสูญหายระหว่างการเดินทาง และขอสงวนสิทธิ์ในการเรียกเก็บ ค่าใช้จ่ายตามจริง กรณีท่านลืมสิ่งของไว้ที่โรงแรมและจำเป็นต้องส่งมายัง จุดหมายปลายทางตามที่ท่านต้องการ
- บริษัทขอสงวนสิทธิ์การเก็บค่าน้ำมันและภาษีสนามบินทุกแห่งเพิ่มหากสายการบินมีการปรับขึ้นก่อนวันเดินทาง
- เนื่องจากการเดินทางท่องเที่ยวในครั้งนี้ เป็นการชำระแบบจ่ายขาดกับบริษัทในต่างประเทศ ทางบริษัทจึงขอสงวนสิทธิ์ ไม่ สามารถขอรับเงินคืนได้ในบริการบางส่วน หรือ ส่วนใดส่วนหนึ่งที่ท่านไม่ต้องการได้รับบริการ หากระหว่างเดินทาง สถานที่ท่องเที่ยวใด ที่ไม่สามารถเข้าชมได้ ไม่ว่าจะด้วยสาเหตุใดก็ตาม ทางบริษัทขอสงวนสิทธิ์ในการไม่สามารถคืนค่าใช้จ่ายไม่ว่าส่วนใดส่วนหนึ่งให้ท่าน เนื่องจากทางบริษัทได้ทำการจองและถูกเก็บค่าใช้จ่ายแบบเหมาจ่ายไปแล้ว หากกรณีสถานที่เข้าชม ไม่สามารถเข้าชมได้ เนื่องจากสภาพอากาศ ทางบริษัทจะทำการเรียกเงินคืนจากบริษัทในต่างประเทศให้ท่าน ใช้เวลาทำการ 15-30 วัน (ไม่รวมเสาร์-อาทิตย์)

หากมีสถานที่ ร้านค้าที่ไม่สามารถเปิดให้บริการได้ภายหลัง โปรแกรมอาจมีการเปลี่ยนแปลงได้ตามความเหมาะสม โดยไม่แจ้งให้ทราบ ล่วงหน้า โดยส่วนนี้ทางบริษัทจะคำนึงถึงประโยชน์ของลูกค้าเป็นสำคัญหากกรณีที่เป็นจำเป็นต้องมีค่าใช้จ่ายเพิ่ม ทางบริษัทจะแจ้งให้ ทราบล่วงหน้า

บริษัทฯ ขอสงวนสิทธิ์ในการยกเลิกการเดินทางในกรณีที่มีผู้เดินทาง ต่ำกว่า 15 ท่าน โดยที่ จะแจ้งให้ผู้เดินทางทราบล่วงหน้าก่อน 10-15 วัน ค่าวิชาที่ดำเนินการไปแล้วท่านจะไม่สามารถขอเงินคืนได้ และขอสงวนสิทธิ์ในการเปลี่ยนแปลงการท่องเที่ยว รวมทั้งไม่สามารถรับผิดชอบจากกรณีที่เกิดเหตุจำเป็นสุดวิสัยดังนี้ การล่าช้าของสายการบิน, การนัดหยุดงาน, ภัยธรรมชาติ, การก่อจลาจล, อุบัติเหตุ ฯลฯ และทางบริษัทฯจะไม่รับผิดชอบต่อค่าใช้จ่ายที่เกิดขึ้น หากท่านถูกปฏิเสธการเข้าเมือง อันเนื่องจากการกระทำที่ส่อไปในทางผิดกฎหมายหรือการหลบหนีเข้าเมือง ฯลฯ และจะไม่คืนเงินค่าทัวร์ที่ท่านชำระมาแล้ว

เงื่อนไขการยกเลิกการจองทัวร์

ยกเลิกก่อนการเดินทาง 30 วัน

ทางบริษัทจะคืนค่าใช้จ่ายที่สามารถคืนได้

ยกเลิกก่อนการเดินทางน้อยกว่า 30 วัน ในทุกกรณี และรวมถึงกรณีที่ลูกค้าไม่ได้รับการอนุมัติวีซ่าจากทางสถานทูต

หัก 50% ของค่าทัวร์

หากท่านยกเลิกการเดินทางในเงื่อนไขใด เงื่อนไขหนึ่ง แต่ท่านสามารถหาผู้เดินทางมาแทนได้ โดยสามารถยื่นขอวีซ่าได้ทันตามกำหนดเวลา ทางบริษัทฯ จะคิดค่าใช้จ่ายเพิ่มคือค่าวีซ่า และค่าเปลี่ยนชื่อตัวเท่านั้น และต้องไม่อยู่ในเงื่อนไขของตัวที่ NON-CHANGE NAME & NON-REFUND

หากท่านยกเลิกการเดินทาง อันเนื่องมาจากบุคคลใดบุคคลหนึ่งในคณะของท่านไม่ได้รับการพิจารณาอนุมัติวีซ่า ไม่ว่าจะด้วยเหตุผลใดๆ ก็ตามอันเป็นการพิจารณาของสถานทูต ซึ่งการยกเลิกเฉพาะบุคคลหรือยกเลิกพร้อมกันทั้งหมด ให้ถือเป็นการยกเลิกตามเงื่อนไขของวันเวลาที่ยกเลิกดังกล่าวข้างต้น ในกรณีที่ท่านไม่แน่ใจว่าจะได้รับการพิจารณาอนุมัติวีซ่าจากทางสถานทูต ทางบริษัทฯขอแนะนำให้ท่านยื่นขอวีซ่าแบบเดี่ยว ซึ่งจะรู้ผลเร็วกว่าการยื่นขอวีซ่าแบบกรุ๊ป

บริษัทฯ ขอสงวนสิทธิ์ในการยกเลิกการเดินทางในกรณีที่มีผู้เดินทาง ต่ำกว่า 15 ท่าน โดยที่ จะแจ้งให้ผู้เดินทางทราบล่วงหน้าก่อน 15 วัน และขอสงวนสิทธิ์ในการเปลี่ยนแปลงการท่องเที่ยว รวมทั้งไม่สามารถรับผิดชอบต่อกรณีที่เกิดเหตุจำเป็นสุดวิสัยดังนี้ การล่าช้าของสายการบิน, การนัดหยุดงาน, ภัยธรรมชาติ, การก่อจลาจล, อุบัติเหตุ ฯลฯ และทางบริษัทฯจะไม่รับผิดชอบต่อค่าใช้จ่ายที่เกิดขึ้น หากท่านถูกปฏิเสธการเข้าเมือง อันเนื่องจากการกระทำที่ส่อไปในทางผิดกฎหมายหรือการหลบหนีเข้าเมือง ฯลฯ และจะไม่คืนเงินค่าทัวร์ที่ท่านชำระมาแล้ว

หลังจากการจองทัวร์และชำระเงินมัดจำแล้ว
ทางบริษัทฯ ถือว่าท่านได้ยอมรับในข้อตกลงและเงื่อนไขที่บริษัทฯ ได้ระบุไว้ข้างต้นทุกประการ

เอกสารในการยื่นวีซ่าของประเทศฝรั่งเศส (15 วันทำการ ไม่นับวันเสาร์ - อาทิตย์และวันหยุด)

(การขอวีซ่าประเทศฝรั่งเศสผู้เดินทางทุกท่านต้องมา สแกนลายนิ้วมือด้วยตนเอง ณ ศูนย์รับคำร้องขอวีซ่าประเทศฝรั่งเศส)

PASSPORT

- พาสปอร์ตที่ยังไม่หมดอายุ และมีอายุไม่ต่ำกว่า 6 เดือนก่อนวันหมดอายุ หากมีพาสปอร์ตเล่มเก่าไม่ว่าจะเคยมีวีซ่าในกลุ่มประเทศเชงเก้นหรือประเทศอื่น ต้องนำไปแสดงด้วยเพื่อเป็นการถ่ายต่อการอนุมัติวีซ่า

REQUIRED DOCUMENTATION:

- สำเนาทะเบียนบ้าน / สำเนาบัตรประชาชน หรือบัตรข้าราชการ / สำเนาใบเปลี่ยนชื่อ-สกุล / สำเนาทะเบียนสมรส, หย่า / สำเนาสูติบัตร ในกรณีอายุไม่ถึง 20 ปีบริบูรณ์
- หนังสือรับรองการทำงานจากบริษัท (ภาษาอังกฤษ) / สังกัดที่ท่านทำงานอยู่ต้องเป็นภาษาอังกฤษเท่านั้นโดยระบุตำแหน่ง, อัตราเงินเดือนในปัจจุบัน, วันเดือนปีที่เริ่มทำงานกับบริษัทนี้ และช่วงเวลาที่ขอลางานเพื่อเดินทางไปท่องเที่ยว หลังจากนั้นจะกลับมาทำงานตามปกติหลังครบกำหนดลา และสลิปเงินเดือนย้อนหลัง 3 เดือน
- กรณีที่เป็นเจ้าของกิจการ ขอสำเนาใบทะเบียนการค้า, ใบทะเบียนพาณิชย์ และหนังสือรับรองบริษัทที่ คัดไว้ไม่เกิน 6 เดือน พร้อมมวตุดประสงค์ หรือใบเสียภาษี และหลักฐานการเงินของบริษัท ย้อนหลัง 6 เดือน
- หนังสือรับรองจากทางธนาคาร และ Statement บัญชีเงินฝากออมทรัพย์ส่วนตัว ย้อนหลัง 6 เดือน การเงินต้องอัปเดตเป็นเดือนปัจจุบัน ควรเลือกเล่มที่มีการเข้าออกของเงินสม่ำเสมอ และมีจำนวนไม่ต่ำกว่า 6 หลัก เพื่อให้เห็นว่ามีความสามารถในการเพียงพอที่จะครอบคลุมกับค่าใช้จ่ายได้อย่างไม่เดือดร้อนเมื่อกลับสู่ภูมิลำเนา ในกรณีที่เป็นนักเรียนหรือผู้เดินทางไปท่องเที่ยว ต้องออกหนังสือรับรองค่าใช้จ่ายในครอบครัวด้วย *****สถานทูตไม่รับบัญชีกระแสรายวัน*****
- กรณีที่บริษัทของท่าน เป็นผู้รับผิดชอบค่าใช้จ่ายในการเดินทางให้กับผู้เดินทางทั้งหมด นอกเหนือจากเอกสารข้อ 1-6 แล้ว ทางบริษัทจะต้องออกจดหมายอีกฉบับเพื่อแสดงความรับผิดชอบต่อค่าใช้จ่าย และการกลับมาทำงานของท่าน โดยระบุชื่อผู้เดินทางและเหตุผลที่จัดการเดินทางนี้ในจดหมายด้วย

FOR STUDENT OR CHILD

- กรณีที่เป็นนักเรียน นักศึกษาจะต้องมี หนังสือรับรองจากสถาบันการศึกษา (ภาษาอังกฤษ) ตัวจริง
- กรณีที่เด็กอายุต่ำกว่า 20 ปี เดินทางไปกับ บิดาหรือมารดา ท่านใดท่านหนึ่ง จะต้องทำจดหมายยินยอม โดยที่บิดา, มารดา จะต้องไปยื่นเรื่องแสดงความจำนงในการอนุญาตให้บุตรเดินทางไปกับอีกท่านหนึ่งได้ ณ ที่ว่าการอำเภอหรือเขต โดยมีนายอำเภอ หรือผู้อำนวยการเขตลงลายมือชื่อ และประทับตรารับรองจากทางราชการอย่างถูกต้อง

- การบิดเบือนข้อเท็จจริงประการใดก็ตาม อาจจะถูกจับ มีให้เดินทางเข้าประเทศเป็นการถาวร และถึงแม้ว่าท่านจะถูกปฏิเสธวีซ่า สถานทูตไม่คืนค่าธรรมเนียมที่ได้ชำระไปแล้ว และหากต้องการขอยื่นคำร้องใหม่ ก็ต้องชำระค่าธรรมเนียมใหม่ทุกครั้ง
- กรณีที่ท่านยกเลิกการเดินทางหลังจากได้วีซ่าแล้ว ทางบริษัทฯ ขอสงวนสิทธิ์ในการแจ้งสถานทูต ยกเลิกวีซ่าของท่าน เนื่องจากการขอวีซ่าในแต่ละประเทศ จะถูกบันทึกไว้เป็นสถิติในนามของบริษัทฯ ทางสถานทูตไม่มีนโยบายในการคืนค่าธรรมเนียมวีซ่าให้กับผู้ร้องขอ หากท่านไม่ผ่านการพิจารณาวีซ่า ไม่ว่าจะเกิดเหตุใดก็ตาม ท่านไม่สามารถเรียกคืนค่าวีซ่าได้

หลังจากการจองทัวร์และชำระเงินมัดจำแล้ว
ทางบริษัทฯ ถือว่าท่านได้ยอมรับในข้อตกลง
และเงื่อนไขที่บริษัทฯ ได้ระบุไว้ข้างต้นทุกประการ