

KASHMIR

กุหลาบร์ค, พาฮาลแกรม โซนาบาร์ค ใบไม้เปลี่ยนสี

พิกัดเรือ 2 วัน

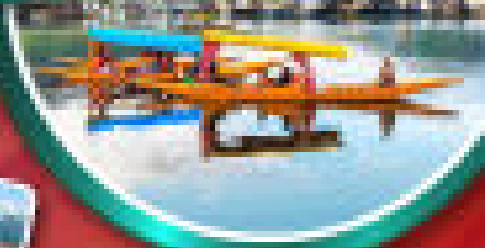

6 | 4 | AI
฿ | ฿ | ฿ AIR INDIA

เที่ยวครบ 2 เขา ไม่พลาดทุกไฮไลท์สุดซ่า
ปีתרเข้ากุหลาบร์คความงามขามขิงเวลา "ฮิวทเซอร์เรนดท์แห่งเอเชีย"

เริ่มทาง : 08-13 ตุลาคม 2565

29,990

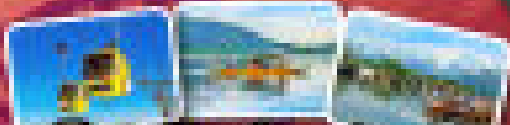

★ พิเศษ! ★ ปีתרเข้ากุหลาบร์ค
สัปดาห์ฮิวทเซอร์, สวรรค์สถานฮิวทเซอร์
☑️ ปีתרเข้ากุหลาบร์ค 10 วัน ☑️ ปีתרเข้ากุหลาบร์ค 2 วัน

★ แคมป์ฟรี! ★
แอมป์ฟรี!

15 คน ต่อวัน

ปีתרเข้ากุหลาบร์ค 10 วัน

ปีתרเข้ากุหลาบร์ค 2-4 วัน

ปีתרเข้ากุหลาบร์ค 2 วัน

LET'S DO GROUP

KASHMIR

กุลมาร์ค พาชาลแกรม โซนามาร์ค ใบไม้เปลี่ยนสี



พักบ้านเรือ
2 คืน

ZGSXR-2601AI

6 | 4 | AI
วัน | คืน | บิน AIR INDIA

เที่ยวครบ 2 เขา ไม่พลาดทุกไฮไลท์สุดว้าว

นั่งกระเช้ากุลมาร์คชมความงามตั้งฉายา "สวิตเซอร์แลนด์แห่งเอเชีย"

เดินทาง : 08-13 ตุลาคม 2569

ราคาเพียง
29,990



★ พิเศษ!! ★ นั่งกระเช้ากุลมาร์ค
ล่องเรือชิคารา, ชมทะเลสาบดัล

✓ เที่ยวครบทุกวัน ไม่มีอิสระ ✓ น้ำดื่มวันละ 2 ขวด



★ แอมป์ฟรี!! ★
ประกันอุบัติเหตุ

15 คน ออกเดินทาง

บริการอาหาร 13 มื้อ

พักโรงแรม 3-4 ดาว

น้ำหนักกระเป๋า 25 กก.

เที่ยวกับเรา...ไม่มีวันสิ้นสุด

LET'S GO
GROUP



เกี่ยวกับเรา...ไม่มีวันสิ้นสุด

ZGSXR-2601AI

6 | 4 | AI
วัน | คืน | บิน

AIR INDIA

KASHMIR

กุลมาร์ค พาฮาลแกรม โซนามาร์ค ใบไม้เปลี่ยนสี



โปรแกรมเดินทาง 6 วัน 4 คืน Air India (AI)

08 - 13 ตุลาคม 2569



น้ำหนักกระเป๋า 25 Kg



อาหาร 13 มื้อ

ราคาเพียง

29,990

บาท

BKK •-----• DEL

DEL •-----• SXR

SXR •-----• DEL

DEL •-----• BKK

ไฟล์ทบิน เวลาออก เวลาถึง

ไฟล์ทบิน เวลาออก เวลาถึง

ไฟล์ทบิน เวลาออก เวลาถึง

ไฟล์ทบิน เวลาออก เวลาถึง

AI2303 22:25 01:40

AI0825 04:50 06:20

AI1810 09:10 11:10

AI2304 14:30 20:25

วันที่

โปรแกรมทัวร์

เช้า

เที่ยง

เย็น

โรงแรม

1 สนามบินสุวรรณภูมิ



2 สนามบินเดลี - สนามบินศรีนาคา - สวนโมกุล - สวนชาลิมาร์ - สวนนิซาท



Royal Group of Luxurious Houseboats, Dal Lake หรือเทียบเท่า ★★★★★

3 ทะเลสาบดาล - เทือกเขาโซนามาร์ค - ธารน้ำแข็งกราเซีย



Royal Group of Luxurious Houseboats, Dal Lake หรือเทียบเท่า ★★★★★

4 เทือกเขากุลมาร์ค - นั่งกระเช้าลอยฟ้ากุลมาร์ค - ชมวิวทิวทัศน์ เทือกเขากุลมาร์ค



Hotel Royal Heritage, Srinagar หรือเทียบเท่า ★★★

5 พาฮาลแกรม



Hotel Royal Heritage, Srinagar หรือเทียบเท่า ★★★

6 สนามบินศรีนาคา - สนามบินเดลี - สนามบินสุวรรณภูมิ



** รายการทัวร์ข้างต้นอาจมีการเปลี่ยนแปลงตามความเหมาะสม **



อัตราค่าบริการ

| วันเดินทาง | ราคาทัวร์/ท่าน พักห้องละ 2-3 ท่าน | ราคาทัวร์เด็ก/ท่าน (อายุไม่เกิน 12 ปี) | ราคาทัวร์ไม่รวม ตัวเครื่องบิน | ราคา ห้องพักเดี่ยว |
|------------|--------------------------------------|---|----------------------------------|-----------------------|
|------------|--------------------------------------|---|----------------------------------|-----------------------|

| | | | | |
|---------------------|--------|--------|--------|-------|
| 08 - 13 ตุลาคม 2569 | 29,990 | 29,990 | 19,990 | 4,000 |
|---------------------|--------|--------|--------|-------|

อัตราค่าบริการสำหรับ เด็กอายุไม่เกิน 2 ปี ณ วันเดินทางกลับ (Infant) ท่านละ 7,500 บาท
 อัตราค่าบริการไม่รวมค่าทิปคนขับรถ มัคคุเทศก์ท้องถิ่น และหัวหน้าทัวร์ ท่านละ 2,000 บาท
 อัตราค่าบริการนี้เฉพาะพาสปอร์ตไทยเท่านั้น ในกรณีพาสปอร์ตต่างชาติ จ่ายเพิ่ม ท่านละ 2,000 บาท
 ในกรณีที่มีประกาศยกเลิกฟรีค่าธรรมเนียม E-VISA ทางบริษัทขอสงวนสิทธิ์ในการเก็บค่าวีซ่าเพิ่มเติม
 ท่านละ 1,500 บาท เฉพาะพาสปอร์ตไทยเท่านั้น ในกรณีพาสปอร์ตต่างชาติ จ่ายเพิ่ม ท่านละ 1,000 บาท
 โดยชำระพร้อมมัดจำรอบแรก



สำคัญโปรดอ่าน

- กรุณาทำการจองล่วงหน้าก่อนเดินทางอย่างน้อย 45 วัน ชำระเงินมัดจำ **ท่านละ 10,000 บาท/ท่าน พร้อมส่งสำเนาหนังสือเดินทาง รูปถ่ายหน้าตรง และใบกรอกข้อมูล ให้กับเจ้าหน้าที่ฝ่ายขาย** และชำระส่วนที่เหลือ 21 วัน ก่อนการเดินทาง กรณีวันเดินทางน้อยกว่า 21 วัน ต้องชำระค่าทัวร์เต็มจำนวน 100% เท่านั้น
- อัตราค่าบริการนี้ จำเป็นต้องมีผู้เดินทาง จำนวน 15 ท่าน ขึ้นไป ในแต่ละคณะ กรณีที่มีผู้เดินทางไม่ถึงตามจำนวนที่กำหนด ทางบริษัทฯ ขอสงวนสิทธิ์ในการเลื่อนการเดินทาง หรือเปลี่ยนแปลงอัตราค่าบริการ (ปรับราคาเพิ่มขึ้น เพื่อให้คณะได้ออกเดินทาง ตามความต้องการ)
- ท่านที่ต้องออกบัตรโดยสารภายในประเทศ (ตัวเครื่องบิน, รถทัวร์, รถไฟ) กรุณาสอบถามที่เจ้าหน้าที่ทุกครั้งก่อนทำการออกบัตรโดยสาร เนื่องจากสายการบินอาจมีการปรับเปลี่ยนไฟล์ท หรือ เวลาบิน โดยไม่แจ้งให้ทราบล่วงหน้า และการแนะนำจากเจ้าหน้าที่เป็นเพียงการแนะนำเท่านั้น
- นักท่องเที่ยวที่ต้องการเดินทางโปรแกรมข้างต้นควรทำการจอง และ **ส่งเอกสารเพื่อขอวีซ่าหมู่คณะก่อนเดินทางอย่างน้อย 45 วัน วันหยุดนักขัตฤกษ์ 60 วัน** หากระยะเวลาที่ระบุไว้ข้างต้น ขอสงวนสิทธิ์ในการขอวีซ่าประเภทอื่นซึ่งอาจมีค่าใช้จ่ายเพิ่ม หรือมีผลต่อการพิจารณาวีซ่าของท่าน
- การพิจารณาวีซ่าขึ้นอยู่กับพิจารณาของเจ้าหน้าที่ และเอกสารของแต่ละท่าน (เป็นการพิจารณาแบบรายบุคคล) การอนุมัติวีซ่าเป็นดุลพินิจของทางสถานทูต ทางบริษัทไม่มีส่วนเกี่ยวข้องใดๆทั้งสิ้น ทั้งนี้บริษัทเป็นเพียงตัวกลางและคอยบริการอำนวยความสะดวกให้แก่ผู้เดินทางเท่านั้น อัตราค่าธรรมเนียมวีซ่าทางสถานทูตเป็นผู้เรียกเก็บ หากท่านโดนปฏิเสธการขออนุมัติวีซ่า ทางสถานทูตไม่คืนอัตราค่าธรรมเนียมในการยื่นวีซ่า และมีสิทธิ์ไม่แจ้งสาเหตุการปฏิเสธวีซ่า



Day1 : สนามบินสุวรรณภูมิ

- 19.30 นัดหมายพร้อมกันที่ **สนามบินสุวรรณภูมิ** ประเทศไทยโปรดสังเกตุป้าย เลทส์โกกรุป พบเจ้าหน้าที่คอยให้การต้อนรับพร้อมอำนวยความสะดวก เช็คอินให้แก่ท่าน
- 22.25 ออกเดินทางสู่ **สนามบินเดลี** ประเทศอินเดีย โดยสายการบิน **Air India** เที่ยวบินที่ **AI2303** (บริการอาหารและเครื่องดื่มบนเครื่อง)



Day2 : สนามบินเดลี - สนามบินศรีนาคา - สวนโมกุล - สวนชาลิมาร์ - สวนนิชาท

- 01.40 เดินทางถึง **สนามบินเดลี** ประเทศอินเดีย เพื่อรอต่อเครื่อง
- 04.50 ออกเดินทางสู่ **สนามบินศรีนาคา** รัฐแคชเมียร์ โดยสายการบิน **Air India** เที่ยวบินที่ **AI0825** (บริการอาหารและเครื่องดื่มบนเครื่อง)
- 06.20 เดินทางถึง **สนามบินศรีนาคา** ผ่านการตรวจคนเข้าเมืองรับสัมภาระผ่านจุดคัดกรองตามระเบียบของสนามบิน
- เช้า บริการอาหารเช้า ณ ห้องอาหารของโรงแรม
- นำท่านเดินทางสู่ **สวนโมกุล (Mughal Gardens)** หรืออีกหนึ่งฉายาที่ทุกคนรู้จัก “สวรรค์แห่งดอกไม้” ตั้งอยู่ทาง ทิศตะวันออกของทะเลสาบดัล ถูกสร้างขึ้นในสมัยจักรพรรดิอัครบาร ซึ่งขึ้นครองราชย์ในปี ค.ศ. 1585 พระองค์ทรง ครองเมืองและสร้างสวนนี้โดยช่างฝีมือดี สวนแห่งนี้แบ่งออกเป็น 3 ส่วน ซึ่งภายในสวนมีการประดับตกแต่งในแบบสไตล์สวนเปอร์เซีย ซึ่งประกอบไปด้วย สระน้ำ ลำธาร และแปลงดอกไม้บานาพันธุ์ พร้อมกับลานน้ำพุที่ถูกสร้างขึ้นทอดยาวจากที่ต่ำขึ้นที่สูง หันหน้าสู่ทะเลสาบดัล ***ทั้งนี้ขึ้นอยู่กับสภาพอากาศในวันนั้นๆ**



นำทุกท่านไปยัง **สวนชาลิมาร์ (Shalimar Bagh)** ถูกสร้างขึ้นในสมัย จักรพรรดิจาฮันจีร์ โดยพระองค์สร้างขึ้นเพื่อพระมเหสีเนอร์ เจฮัน ซึ่งเป็นผู้หญิงที่พระองค์ทรงรัก และเป็นสถานที่ประทับในช่วงฤดูร้อน สวนแห่งนี้ถือว่าเป็นพื้นที่ของกษัตริย์และเชื้อพระวงศ์ ปัจจุบันสถานที่แห่งนี้เป็นสถานที่ที่เปิดให้นักท่องเที่ยวได้มีโอกาสมาเยี่ยมชมความสวยงามโดยเฉพาะบันไดที่ถูกสร้างขึ้นทอดผ่านให้เดินไปยังเนินด้านบนซึ่งเป็นที่ตั้งของน้ำพุ

เที่ยง บริการอาหารกลางวัน ณ ห้องอาหารของโรงแรม

นำท่านเดินทางไปชมสวนใกล้ๆนั้นคือ **สวนนิชาท (Nishat Bagh)** ที่สวนแห่งนี้มีความพิเศษตรงที่มีต้นเมเปิ้ลที่มีอายุกว่า 400 ปี สวนทั้งสามที่นี้มีความงามที่พิเศษคือสวนทั้งหมดนั้นสร้างขึ้นบนลานที่ยกสูงขึ้นโดยหันหน้าสู่ทะเลสาบทำให้ท่านไหนที่ไปเยือนจะได้สัมผัสความงามและความโรแมนติกเหมือนหลุดออกมาจากภาพวาดเลยทีเดียว ***ทั้งนี้ขึ้นอยู่กับสภาพอากาศในปีนั้นๆ**

ค่ำ บริการอาหารค่ำ ณ ห้องอาหารของโรงแรม

ที่พัก Royal Group of Luxurious Houseboat, Dal Lake ระดับ 4 ดาว หรือเทียบเท่า



Day3 : ทะเลสาบดาล - เทือกเขาโซนามาร์ค - ธารน้ำแข็งกราเซีย

- เช้า** บริการอาหารเช้า ณ ห้องอาหารของโรงแรม
- นำท่านเดินทางสู่ **ทะเลสาบดาล (Dal Lake)** เป็นทะเลสาบที่ถือว่าใหญ่ที่สุดในแคชเมียร์ ถือว่าเป็นทะเลสาบที่ขึ้นชื่อและมีชื่อเสียงในหมู่นักท่องเที่ยว ทะเลสาบแห่งนี้มีเกาะกลางทะเลสาบเป็นหย่อมๆ หรือสวนผักกลางน้ำ และยังเป็นตลาดน้ำในช่วงเช้าจะมีพ่อค้าต่างๆพายเรือมาขายของ อาทิ ผักหรือผลไม้ต่างๆ พิเศษ!! นำทุกท่านลงเรือ “ชิคารา” หรือเรือพายโบราณ เพื่อชมวิวทิวทัศน์บรรยากาศสุดโรแมนติก และความงามวิถีชีวิตของชาวบ้าน ซึ่งหากใครที่มาเยือนแคชเมียร์แล้วไม่ได้มาล่องเรือชิคาราถือว่ามาไม่ถึง
- นำท่านเดินทางสู่ **เทือกเขาโซนามาร์ค** ที่รู้จักกันในฉายา “อ้อมกอดหิมาลัยที่โซนามาร์คท้องทุ่งแห่งทองคำ หรือ Meadow of gold แห่งแคชเมียร์” สูงกว่าระดับน้ำทะเล 2,740 เมตร เป็นแหล่งท่องเที่ยวอันมีวิวทิวทัศน์อันสวยงาม อยู่บนเส้นทางระหว่างเมืองศรีนาคากับเมืองเลห์
- เที่ยง** บริการอาหารกลางวัน ณ ภัตตาคาร
- นำท่านเยี่ยมชม **หุบเขาโซนามาร์ค** มีธารน้ำแข็งสีขาวบริสุทธิ์ที่ปกคลุมอยู่ตามลาดไหล่เขา อีกทั้งเทือกเขาหิมะที่สะท้อนแสงแดดเป็นประกายสีทอง จึงเป็นที่มาของชื่อ โซนามาร์ค และยังมีเทือกเขาหิมะเป็นฉากหลัง ที่เรียกขานตามท้องถิ่นว่า Thajiwas ภูเขาซึ่งปกคลุมไปด้วยหิมะตลอดปี มีแม่น้ำสินธุ ลดเลี้ยวผ่านหุบเขาในอีกฟากของถนนตลอดสองข้างทาง ยังมี **“ธารน้ำแข็งกราเซีย”** (Thajiwas Glacier) ที่เกิดจากการทับถมของหิมะมายาวนาน ละลายเป็นธารน้ำแข็งตามแนวเขา
- ค่ำ** บริการอาหารค่ำ ณ ห้องอาหารของโรงแรม
- ที่พัก** Royal Group of Luxurious Houseboat, Dal Lake ระดับ 4 ดาว หรือเทียบเท่า





Day4 : เทือกเขากุลมาร์ค – นั่งกระเช้าลอยฟ้ากุลมาร์ค – ชมวิวทิวทัศน์เทือกเขากุลมาร์ค

เช้า บริการอาหารเช้า ณ ห้องอาหารของโรงแรม

นำท่านเดินทางสู่ **เทือกเขากุลมาร์ค (Gulmarg)** หรือ “แดนทุ่งหญ้าของดอกไม้ (Meadow of Gold)” เป็นเทือกเขาอยู่สูงกว่าระดับน้ำทะเล 2,730 เมตร ตั้งอยู่ห่างจากเมืองศรีนาคาประมาณ 56 กิโลเมตร เดิมมีชื่อเรียกว่า เการิมาร์ค ก่อตั้งโดยศุลต่านยูซุปชาร์ ช่วงศตวรรษที่ 16 และที่สำคัญที่แห่งนี้เป็นที่ตั้งของสนามกอล์ฟที่มีหลุมถึง 18 หลุม ที่ยังสูงที่สุดในโลก ซึ่งกุลมาร์คเป็นหนึ่งในสถานที่ท่องเที่ยวอีกแห่งที่ต้องมาเยือนสักครั้งในชีวิต เทือกเขากุลมาร์คได้รับการยอมรับจากผู้คนมากมายว่าเป็นสถานที่ที่มีทัศนียภาพที่สวยงามแห่งหนึ่งของโลก ถือว่าเป็นความงดงามที่มาจากธรรมชาติอย่างแท้จริง ไม่ว่าจะช่วงไหนๆ ก็สามารถเที่ยวชมได้อย่างไม่มีเบื่อ พร้อมสัมผัสความสวยงามที่แตกต่างกับสี่ฤดูกาล ไม่ว่าจะเป็ช่วงใบไม้ผลิ ใบไม้เปลี่ยนสี หรือจะฤดูหิมะในช่วงฤดูหนาว และถึงแม้จะเป็นช่วงฤดูร้อนแต่ที่นี่ก็มีอากาศเย็นสบายไม่ร้อนมาก ***ในช่วงที่ท่านเดินทางอาจพบหิมะมากน้อย ทั้งนี้ขึ้นอยู่กับสภาพอากาศในปีนั้นๆ**

เที่ยง บริการอาหารกลางวัน ณ ภัตตาคาร

นำทุกท่านไปยัง **สถานีกุลมาร์ค กอนโดล่า** และนำท่าน **นั่งกระเช้าลอยฟ้ากุลมาร์ค** กระเช้าลอยฟ้าที่มีความสูงที่สุดในโลก มีความสูง 3,979 เมตรจากระดับน้ำทะเล (**ราคาโปรแกรมนี้รวมค่าตั๋วสำหรับนั่งกุลมาร์ค กอนโดล่า**) เพื่อขึ้นไปยังสถานีกิงโดริบนเขา (เฟสที่ 1) ด้วยระยะทางประมาณ 5 กิโลเมตร

***กรณีที่คุณต้องการนั่งกระเช้ากุลมาร์ค กอนโดล่า ต่อไปยังเฟส 2 (เพื่อขึ้นไปชมทัศนียภาพอันสวยงาม และวิวยอดเขานันกาพาร์บัต (Nanga Parbat) หรือวิวของเทือกเขาหิมาลัย) สามารถแจ้งหัวหน้าทัวร์ได้โดยมีค่าใช้จ่ายเพิ่มเติม ประมาณ 18 USD/ท่าน**

ค่ำ บริการอาหารค่ำ ณ ห้องอาหารของโรงแรม

ที่พัก Hotel Royal Heritage, Srinagar ระดับ 3 ดาว หรือเทียบเท่า



Day5 : พาฮาลแกรม

- เช้า** บริการอาหารเช้า ณ ห้องอาหารของโรงแรม
จากนั้นนำทุกท่านเดินทางไปยัง **พาฮาลแกรม (Pahalgam)** ระหว่างทางแวะชมวิถีชีวิตของชาวแคชเมียร์ที่หลากหลาย และความงดงามของธรรมชาติสองข้างทาง ซึ่งในฤดูใบไม้ร่วงประมาณเดือนตุลาคม ท้องทุ่งแห่งนี้แหล่งปลูกหญ้าฝรั่น หรือ Saffron ที่ใหญ่ที่สุด ลักษณะดอกจะเป็นสีม่วงตลอดสองข้างทางชมทิวทัศน์ที่สวยงาม *ทั้งนี้ขึ้นอยู่กับสภาพอากาศในปีนั้นๆ
- เที่ยง** บริการอาหารกลางวัน ณ ภัตตาคาร
นำท่านเดินทางต่อไปยัง **พาฮาลแกรม (Pahalgam)** ขึ้นชื่อในเรื่องของความงดงามของวิวทิวทัศน์ที่ถูกโอบล้อมไปด้วยเทือกเขาหิมาลัย ป่าสนเขียวสด และแม่น้ำลิดเดอร์ อันใสเย็น และในช่วงฤดูร้อนจะมีดอกไม้ป่าบานสะพรั่ง อีกทั้งยังเป็นแหล่งที่ปลูกหญ้าฝรั่น ซึ่งเป็นพืชดอกสีม่วงที่นิยมใช้ประโยชน์จากเกสรสีแดงของมันในการผสมสุรา อาหาร และลูกอมลูกกวาดเพื่อให้มีกลิ่นหอม นำทุกท่านชมวิวความสวยงามของเทือกเขาหิมาลัย เทือกเขาที่ปกคลุมด้วยธารน้ำแข็งตลอดทั้งปี
- ค่ำ** บริการอาหารค่ำ ณ ห้องอาหารของโรงแรม
- ที่พัก** Hotel Royal Heritage, Srinagar ระดับ 3 ดาว หรือเทียบเท่า



Day6 : สนามบินศรีนาคา - สนามบินเดลี - สนามบินสุวรรณภูมิ

- เช้า** บริการอาหารเช้า ณ ห้องอาหารของโรงแรม
นำท่านเดินทางสู่ **สนามบินศรีนาคา** รัฐแคชเมียร์
- 09.10 ออกเดินทางสู่ **สนามบินเดลี** ประเทศอินเดีย โดยสายการบิน **Air India** เที่ยวบินที่ **AI1810** (บริการอาหารและเครื่องดื่มบนเครื่อง)
- 11.10 เดินทางถึง **สนามบินเดลี** ประเทศอินเดีย เพื่อรอต่อเครื่อง
- 14.30 นำท่านเดินทางสู่ **สนามบินสุวรรณภูมิ** ประเทศไทย โดยสายการบิน **Air India** เที่ยวบินที่ **AI2304** (บริการอาหารและเครื่องดื่มบนเครื่อง)
- 20.25 เดินทางถึง **สนามบินสุวรรณภูมิ** ประเทศไทยโดยสวัสดิภาพ ... พร้อมความประทับใจ

✔ อัตราค่าบริการนี้รวม



ค่าตัวเครื่องบินไป-กลับพร้อมคณะ



ค่าภาษีสนามบินทุกแห่งที่มี



ค่าน้ำหนักกระเป๋าสัมภาระ
เป็นไปตามสายการบินกำหนด



ค่าจ้างมัคคุเทศก์คอยบริการตลอด
การเดินทาง



ค่าอาหารตามมือที่ระบุในรายการ



ค่ารถรับ-ส่ง และนำเที่ยวตามรายการ



ค่าที่พักตามที่ระบุในรายการ
พักห้องละ 2-3 ท่าน



ค่าเข้าชมสถานที่ต่างๆ ตามรายการ



ค่าประกันอุบัติเหตุระหว่างเดินทาง
วงเงินท่านละ 1,000,000 บาท
เงื่อนไขตามกรมธรรม์



ค่าบริการซึ่งได้รวมภาษีมูลค่าเพิ่ม 7% แล้ว
ถ้าบริษัทสามารถ หัก ภาษี ณ ที่จ่าย 3%
(ยอดก่อนภาษีมูลค่าเพิ่ม)



ค่าน้ำดื่มวันละ 1 ขวดต่อท่าน

✘ อัตราค่าบริการนี้ไม่รวม



ค่าใช้จ่ายส่วนตัวนอกเหนือจากรายการที่ระบุ เช่น ค่าทำหนังสือเดินทาง, ค่าโทรศัพท์, ค่าโทรศัพท์
ทางไกล, ค่าอินเทอร์เน็ต, ค่าซักรีด, มินิบาร์ในห้อง (กรุณาสอบถามจากหัวหน้าทัวร์ก่อนการใช้บริการ)



ค่าดำเนินการอื่นๆ สำหรับผู้ที่ไม่ได้ถือหนังสือเดินทางสัญชาติไทย ค่าดำเนินการ
แจ้งเข้า-ออกประเทศ



ค่าอาหารพิเศษที่นอกเหนือจากรายการทัวร์กำหนด และ รวมถึงการริเคเวสอาหารพิเศษต่างๆ
เช่น อาหารเจ มังสวิรัต อาหารทะเล เป็นต้น



ค่าบริการอื่นๆ เพิ่มของสายการบิน เช่น ที่นั่ง อาหาร วิลแชร์ และ บริการเสริมอื่น (ถ้ามี)



ค่าทิปคนขับรถ หัวหน้าทัวร์และมัคคุเทศก์ท้องถิ่น

เงื่อนไขการยกเลิกการเดินทาง

1. กรณีที่นักท่องเที่ยวต้องการ **ขอยกเลิกการเดินทาง เลื่อน หรือ เปลี่ยนแปลงการเดินทาง**

นักท่องเที่ยว (ผู้มีรายชื่อในเอกสารการจอง) จะต้อง อีเมล เพื่อลงนามในเอกสารแจ้งยืนยันยกเลิกการจอง กับทางบริษัทเป็นลายลักษณ์อักษรเท่านั้น ทางบริษัทไม่รับยกเลิกการจองผ่านทางโทรศัพท์ ไม่ว่าจะกรณีใดๆ ทั้งสิ้น

2. กรณีนักท่องเที่ยวต้องการ **ขอรับเงินค่าบริการคืน** กรุณาส่งเอกสารทางอีเมล เอกสารที่ใช้ประกอบการขอรับเงินคืนรายละเอียดดังนี้

- หน้าสมุดบัญชีธนาคารที่ต้องการให้นำเงินเข้า
- ใบเรียกเก็บเงิน หรือ หลักฐานการชำระเงินค่าบริการต่างๆ ทั้งหมด
- พาสปอร์ตหน้าแรกของผู้เดินทาง

**** กรณีมอบอำนาจจะต้องมีหนังสือมอบอำนาจ และ สำเนาบัตรประชาชนของผู้รับมอบอำนาจ ****

เงื่อนไขการคืนเงินค่าบริการดังนี้

แจ้งยกเลิกก่อนเดินทาง
ตั้งแต่ 30 วันขึ้นไป

คืนค่าใช้จ่ายทั้งหมด หรือ หักค่าใช้จ่ายจริงที่เกิดขึ้น
(กรณีวันเดินทางตรงกับช่วงวันหยุดนักขัตฤกษ์ ไม่ว่าจะวันใดวันหนึ่ง ทางบริษัทขอสงวนสิทธิ์ในการยกเลิกการเดินทางไม่น้อยกว่า 55 วัน)

แจ้งยกเลิกก่อนเดินทาง
15-29 วัน

เก็บค่าใช้จ่ายท่านละ 50% ของค่าทัวร์
หรือ หักค่าใช้จ่ายจริงที่เกิดขึ้น
(กรณีที่มีค่าใช้จ่ายตามจริงมากกว่ากำหนด ทางบริษัทขอสงวนสิทธิ์ในการเรียกเก็บค่าใช้จ่ายเพิ่ม)

แจ้งยกเลิกก่อนเดินทาง
0-14 วัน

เก็บค่าใช้จ่ายท่านละ 100% ของค่าทัวร์



ข้อมูลสำคัญเกี่ยวกับโรงแรมที่พักที่ท่านครทรา

1. เนื่องจากการวางแผนผังห้องพักของแต่ละโรงแรมแตกต่างกัน เช่น ห้องพักแบบห้องเดี่ยว (Single) ห้องพักแบบห้องคู่ 2 ท่าน (Twin/Double) และ ห้องพักแบบ 3 ท่าน / 3 เตียง (Triple Room) จึงอาจทำให้ห้องพักแต่ละประเภท อาจจะไม่ติดกัน หรือ อยู่คนละชั้นกัน และบางโรงแรมอาจไม่มีห้องพักแบบ 3 ท่าน ซึ่งถ้าต้องการเข้าพัก 3 ท่าน อาจจะต้องเป็น 1 เตียงใหญ่ กับ 1 เตียงพับเสริม หรือ อาจมีความจำเป็นต้องแยกห้องพักเป็นห้องคู่ 1 ห้อง (Twin/Double) และ ห้องเดี่ยว 1 ห้อง (Single) ไม่ว่ากรณีใดๆ ทางบริษัทขอสงวนสิทธิ์ในการเรียกเก็บค่าบริการเพิ่มตามจริงที่เกิดขึ้นจากนักท่องเที่ยว
2. กรณีที่มีงานจัดประชุมนานาชาติ (Trade Fair) เป็นผลให้ค่าโรงแรมสูงขึ้นมาก และ ห้องพักในเมืองเต็ม บริษัทฯ ขอสงวนสิทธิ์ในการปรับเปลี่ยน หรือย้ายเมืองเพื่อให้เกิดความเหมาะสม
3. โดยส่วนใหญ่ตามธรรมเนียม ของห้องพักจะเป็นห้องพักที่ห้ามสูบบุหรี่ (Non Smoking Room) โดยทางโรงแรมอาจมีการติดตั้งอุปกรณ์ดับจับควันไว้ในห้อง กรณีที่มีการลักลอบสูบบุหรี่ในห้องพัก และถูกตรวจสอบได้ ผู้เข้าพักจำเป็นต้องชำระค่าปรับกับโรงแรม โดยตรง โดยค่าปรับขึ้นอยู่กับเงื่อนไขของแต่ละโรงแรม



ข้อมูลสำคัญเกี่ยวกับสายการบินที่ท่านครทรา

1. เกี่ยวกับที่นั่งบนเครื่องบิน เนื่องจากบัตรโดยสาร เป็นแบบหมู่คณะ (ราคาพิเศษ) สายการบินจึงขอสงวนสิทธิ์ในการเลือกที่นั่งบนเครื่องบินทุกกรณี แต่ทางบริษัทจะพยายามให้มากที่สุด ให้ลูกค้าผู้เดินทางที่มาด้วยกันได้นั่งด้วยกัน หรือใกล้กันให้มากที่สุดเท่าที่จะสามารถทำได้
2. กรณีที่ท่านเป็นมุสลิม หรือ นับถือศาสนาอิสลาม หรือ แพ้อาหารบางประเภท โปรดระบุมาให้ชัดเจนในขั้นตอนการจอง กรณีที่แจ้งล่วงหน้าก่อนเดินทางกะทันหัน อาจมีค่าใช้จ่ายเพิ่มเพื่อชำระกับเมนูใหม่ที่ต้องการ เพราะเมนูเดิมของคุณ ไม่สามารถยกเลิกได้
3. บางสายการบินอาจมีเงื่อนไขเกี่ยวกับการให้บริการอาหารบนเครื่องแตกต่างกัน ขอให้ท่านทำความเข้าใจถึงวัฒนธรรมประจำชาติ ของแต่ละสายการบินที่กำลังให้บริการท่านอยู่
4. สายการบินอาจมีการงดเสิร์ฟอาหาร และเครื่องดื่ม หรือเปลี่ยนแปลงรูปแบบอาหาร ขึ้นอยู่กับสายการบินเป็นผู้กำหนด



เงื่อนไข และข้อควรทราบอื่นๆ ที่ท่านควรทราบ

1. ทัวرنีสำหรับผู้มีวัตถุประสงค์เพื่อการท่องเที่ยวเท่านั้น

2. ทัวرنีขอสงวนสิทธิ์สำหรับผู้เดินทางที่ถือหนังสือเดินทางธรรมดา (หน้าปกสีน้ำตาล / เลือดหมู)

เท่านั้น กรณีที่ท่านถือหนังสือเดินทางราชการ (หน้าปกสีน้ำเงินเข้ม) หนังสือเดินทางทูต (หน้าปกสีแดงสด) และต้องการเดินทางไปพร้อมคณะทัวร์ อันมีวัตถุประสงค์เพื่อการท่องเที่ยว โดยไม่มีจดหมายเชิญ หรือ เอกสารใดเชื่อมโยงเกี่ยวกับการขออนุญาตการใช้หนังสือเดินทางพิเศษอื่นๆ หากไม่ผ่านการอนุมัติของเคาน์เตอร์เช็คอิน ด้านตรวจคนเข้าเมือง ทั้งฝั่งประเทศไทย (ต้นทาง) ขาออก และ ต่างประเทศ (ปลายทาง) ขาเข้า ไม่ว่าจะกรณีใดก็ตาม ทางบริษัทขอสงวนสิทธิ์ไม่รับผิดชอบความผิดพลาดที่จะเกิดขึ้นในส่วนนี้ ไม่ว่าจะส่วนใดส่วนหนึ่ง

3. ทัวرنีนี้เป็นทัวร์แบบเหมาจ่ายล่วงหน้าเรียบร้อยแล้วทั้งหมด หากท่านไม่ได้ร่วมเดินทางหรือใช้บริการตามที่ระบุไว้ในรายการ ไม่ว่าจะบางส่วนหรือทั้งหมด หรือถูกปฏิเสธการเข้า-ออกเมือง หรือด้วยเหตุผลใดๆ ก็ตาม ทางบริษัทขอสงวนสิทธิ์ไม่คืนเงินค่าบริการ ไม่ว่าจะบางส่วนหรือทั้งหมดให้แก่ท่านไม่ว่ากรณีใดๆ ก็ตาม

4. ทางบริษัทขอสงวนสิทธิ์ไม่รับผิดชอบค่าเสียหายจากความผิดพลาดในการสะกดชื่อ นามสกุล คำนำหน้าชื่อ เลขที่หนังสือเดินทาง เลขที่วีซ่า และอื่นๆ เพื่อใช้ในการจองตั๋วเครื่องบิน ในกรณีที่นักท่องเที่ยว หรือเอเยนต์ไม่ได้ส่งหน้าหนังสือเดินทาง และ หน้าวีซ่ามาให้กับทางบริษัทพร้อมการชำระเงินมัดจำหรือส่วนที่เหลือทั้งหมด

5. ทางบริษัทขอสงวนสิทธิ์ในการเปลี่ยนแปลงรายการการเดินทางตามความเหมาะสม เพื่อให้สอดคล้องกับ สถานการณ์ ภูมิอากาศ และเวลา ณ วันที่เดินทางจริงของประเทศที่เดินทาง ทั้งนี้ ทางบริษัทจะคำนึงถึงความปลอดภัย และ ประโยชน์ของลูกค้าเป็นสำคัญ

6. ทางบริษัทขอสงวนสิทธิ์ไม่รับผิดชอบต่อความเสียหายหรือค่าใช้จ่ายใดๆ ที่เพิ่มขึ้นของนักท่องเที่ยวที่ไม่ได้เกิดจากความผิดของทางบริษัท เช่น ภัยธรรมชาติ การจลาจล การนัดหยุดงาน การปฏิวัติ อุบัติเหตุ ความเจ็บป่วย ความสูญหายหรือเสียหายของสัมภาระ ความล่าช้า เปลี่ยนแปลง หรือการบริการของสายการบิน เหตุสุดวิสัยอื่น เป็นต้น

7. อัตราค่าบริการนี้คำนวณจากอัตราแลกเปลี่ยนเงินตราต่างประเทศ ณ วันที่ทางบริษัทเสนอราคา ดังนั้น ทางบริษัทขอสงวนสิทธิ์ในการปรับราคาค่าบริการเพิ่มขึ้น ในกรณีที่มีการเปลี่ยนแปลงอัตราแลกเปลี่ยนเงินตราต่างประเทศ ค่าตัว เครื่องบิน ค่าภาษีน้ำมัน ค่าภาษีสนามบิน ค่าประกันภัยสายการบิน การเปลี่ยนแปลงเที่ยวบิน ฯลฯ ที่ทำให้ต้นทุนสูงขึ้น

8. มีบุคคล พนักงาน หรือตัวแทนของทางบริษัท ไม่มีอำนาจในการให้คำสัญญาใดๆ แก่บริษัท เว้นแต่มีเอกสารลงนามโดยผู้มีอำนาจของบริษัทกำกับเท่านั้น

9. นักท่องเที่ยวต้องมีความพร้อมในการเดินทางทุกประการ หากเกิดเหตุสุดวิสัยใดๆ ระหว่างรอการเดินทาง อันไม่ใช่เหตุที่เกี่ยวข้องกับทางบริษัท อาทิ วีซ่าไม่ผ่าน เกิดอุบัติเหตุที่ไม่สามารถควบคุมได้ นอกเหนือการควบคุมและคาดหมาย ทางบริษัทจะรับผิดชอบคืนค่าทัวร์เฉพาะส่วนที่บริษัทยังไม่ได้ชำระแก่ทางคู่ค้าของทางบริษัท หรือจะต้องชำระตามข้อตกลงแก่คู่ค้าตามหลักปฏิบัติเท่านั้น

10. คณะทัวร์นี้ เป็นการชำระค่าใช้จ่ายทั้งหมดแบบผูกขาดกับตัวแทนบริษัทที่ได้รับการรับรองอย่างถูกต้อง ณ ประเทศปลายทาง ซึ่งบางส่วนของโปรแกรมอาจจำเป็นต้องท่องเที่ยวอันเป็นไปตามนโยบายของประเทศปลายทางนั้นๆ กรณีที่ท่านไม่ต้องการใช้บริการส่วนใดส่วนหนึ่ง ไม่ว่าจะกรณีใดก็ตาม จะไม่สามารถคืนค่าใช้จ่ายให้ได้ และ อาจมีค่าใช้จ่ายเพิ่มเติมขึ้น ตามมาเป็นบางกรณี ทางบริษัทขอสงวนสิทธิ์ในการเรียกเก็บค่าใช้จ่ายที่เกิดขึ้นจริงทั้งหมดกับผู้เดินทาง กรณีที่เกิดเหตุการณ์นี้ขึ้น ไม่ว่าจะกรณีใดก็ตาม

11. กรณีลูกค้าที่จองเฉพาะทัวร์ไม่รวมบัตรโดยสารโดยเครื่องบิน (จอยด์แลนด์ทัวร์ ชื่อตัวเครื่องบินแยกเอง) ในวันเริ่มทัวร์ (วันที่หนึ่ง) ท่านจำเป็นจะต้องมารอคณะเท่านั้น ทางบริษัทไม่สามารถให้คณะ รอท่านได้ ไม่ว่าจะกรณีใดก็ตาม กรณีที่ไฟล์ทของท่านถึงช้ากว่าคณะ และ ยืนยันเดินทาง ท่านจำเป็นจะต้องเดินทางตามคณะไปยังเมือง หรือ สถานที่ท่องเที่ยวที่ท่านอยู่ในเวลานั้นๆ กรณีนี้ จะมีค่าใช้จ่ายเพิ่ม ท่านจำเป็นจะต้องชำระค่าใช้จ่ายที่ใช้ในการเดินทางด้วยตนเองทั้งหมดเท่านั้น ไม่ว่าจะ กรณีใดก็ตาม และ ทางบริษัทขอสงวนสิทธิ์ไม่สามารถชดเชย หรือ ทดแทน หากท่านไม่ได้ท่องเที่ยวเมือง หรือ สถานที่ท่องเที่ยวใดๆ สถานที่หนึ่ง ทุกกรณี เนื่องจากการชำระแบบเหมาจ่ายกับตัวแทนแล้วทั้งหมด