

WDXIY004



บินตรง ^{4 วัน 3 คืน} เมืองซีอาน เที่ยวชมอุทยานจีนซี

“ทัวร์ไม่ลงร้านช้อปปิ้ง”

ราคาเริ่มต้นที่:

13,999.-

เดินทาง มีนาคม - ธันวาคม 2569

ชมความอลังการอุทยานกองทัพทหารจีนซีของเต๋อ เกี้ยววงศ์ฮานะ, พิพิธภัณฑ์ซีฮาน, ชมถนนเดินช้อปปิ้ง ล็อนป๊อ Pop Mart, Shopping mall, ชมต้นเจมูร์ฮานะ

- สายการบิน: China Eastern
- ที่พัก: 30 คืน/3 คืน
- อาหาร: 10 มื้อ/3 มื้อ

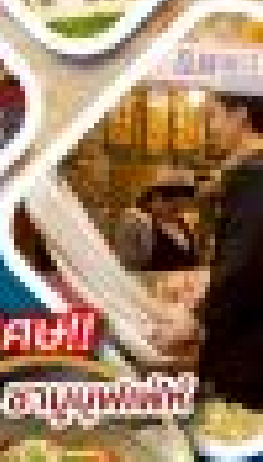

เมนูพิเศษ!

เป็ดย่างเนื้อซีฮาน, ซาลาเปาไส้หมู

WDXIY004

春秋航空
SPRING AIRLINES

บินตรง 4วัน 3คืน เมืองซีอาน

เที่ยวชมสุสานจีนซี

“ทัวร์ไม่ลงร้านช้อปปิ้ง”

ราคาเริ่มต้นท่านละ

13,999.-

เดินทาง มีนาคม - ธันวาคม 2569

ชมความอลังการสุสานกองทัพทหารจีนซีฮ่องเต้
เที่ยววัดลามะ, พิพิธภัณฑ์ซีอาน, ถนนคนเดินต้าถิง
ช้อปปิ้ง Pop Mart, Shopping mall, ถนนคนเดินอิสลาม

พักโรงแรม
ระดับ 4 ดาว

น้ำหนักกระเป๋า
20 กิโลกรัม

รับประทาน
อาหารครบทุกมื้อ

เมนูพิเศษ!!

เป็ดย่าง, เกี้ยวซีอาน, ชาบูบุฟเฟ่ต์

บินด้วยสายการบิน (9C) : ขึ้นเครื่องที่สนามบินสุวรรณภูมิ

春秋航空
SPRING AIRLINES

9C6294

BKK (สุวรรณภูมิ) - XIY (ซีอาน)

14:05 - 19:00 น.

9C6293

XIY (ซีอาน) - BKK (สุวรรณภูมิ)

09:45 - 13:05 น.



โหลดกระเป๋าสัมภาระได้น้ำหนักไม่เกิน 20 กก. และถือขึ้นเครื่องบินได้น้ำหนักไม่เกิน 7 กก.



PASSPORT ต้องมีอายุใช้งานคงเหลือไม่น้อยกว่า 6 เดือน ณ วันกลับ

วันที่**โปรแกรม****อาหาร****เช้า เกียง เย็น****โรงแรม****1**กรุงเทพฯ สนามบินสุวรรณภูมิ (9C6294 14.05 - 19.00น. เวลาท้องถิ่น)
เมืองซีอานHOLIDAY IN EXPRESS
ANCIENT TOWN WEST
หรือเทียบเท่า ระดับ 4 ดาว**2**ผ่านชมกำแพงเมืองซีอาน - วัดลามะ - พิพิธภัณฑ์ซีอาน
จัตุรัสเจดีย์ท่านป่าใหญ่(ไม่ขึ้นเจดีย์)-ถนนคนเดินต้าถั่ง
ห้างสรรพสินค้า Joy City+ช้อปปิ้ง Pop MartHOLIDAY IN EXPRESS
ANCIENT TOWN WEST
หรือเทียบเท่า ระดับ 4 ดาว**3**สุสานทหารจีนซี (รวมรถแบตเตอร์) - วัดต้าซิงชานสื่อ
จัตุรัsthoklong - จตุรัสหอรหมั่ง - ถนนคนเดินอิสลามHOLIDAY IN EXPRESS
ANCIENT TOWN WEST
หรือเทียบเท่า ระดับ 4 ดาว**4**สนามบินซีอาน • สนามบินสุวรรณภูมิ กรุงเทพฯ
(9C 6293 09:45 - 13:05)**DAY 1**

สนามบินสุวรรณภูมิ • เมืองซีอาน

11.00 น. คณะพร้อมกัน ณ **สนามบินสุวรรณภูมิ** ชั้น 4 เคาน์เตอร์สายการบิน **Spring Airlines (9C)** โดยมีเจ้าหน้าที่บริษัท
คอยให้การต้อนรับและอำนวยความสะดวก

(น้ำหนักกระเป๋าโหลดใต้ท้องเครื่อง ท่านละ 1 ใบ น้ำหนักรวมสูงสุดไม่เกิน 20 กิโลกรัม

และถือขึ้นเครื่องได้อีกท่านละ 1 ใบ ไม่เกิน 7 กิโลกรัม และมีขนาดไม่เกิน 20x30x40 เซนติเมตร)

*******หมายเหตุ : เคาน์เตอร์เช็คอินปิดบริการก่อนเวลาเครื่องออก 60 นาที และไม่มีประกาศเตือนผู้โดยสารขึ้นเครื่อง ดังนั้น
ผู้โดยสารจำเป็นต้องพร้อม ณ ประตูขึ้นเครื่องก่อนเวลาเครื่องออกอย่างน้อย 45 นาที *******14.05 น.ออกเดินทางสู่ **เมืองซีอาน ประเทศจีน** โดยสายการบิน **Spring Airlines (9C)** เที่ยวบินที่ **9C6294**19.00 น.เดินทางถึงสนามบินซีอาน เสียหนทาง ประเทศจีน (เวลาท้องถิ่นที่จีนเร็วกว่าประเทศไทย 1 ชั่วโมง กรุณาปรับเวลา
ของท่านเพื่อความสะดวกในการนัดหมาย) หลังผ่านขั้นตอนการตรวจคนเข้าเมือง และตรวจรับสัมภาระเรียบร้อยแล้วยินดีต้อนรับทุกท่านสู่ **สาธารณรัฐประชาชนจีน**จากนั้นเดินทางสู่**เมืองซีอาน** เข้าสู่ที่พักที่พัก : **HOLIDAY IN EXPRESS ANCIENT TOWN WEST** หรือระดับเทียบเท่า 4 ดาวจีน**DAY 2**ผ่านชมกำแพงเมืองโบราณ (ไม่ขึ้นกำแพง)-วัดลามะ-พิพิธภัณฑ์ซีอาน-จัตุรัสเจดีย์ท่าน
ป่าใหญ่ (ไม่ขึ้นเจดีย์)-ถนนคนเดินต้าถั่ง-ช้อปปิ้ง Joy City 101(B/L/-)

เช้า : 101 รับประทานอาหารเช้า ณ ห้องอาหารโรงแรม

จากนั้นนำทุกท่าน ****ผ่านชม**** กำแพงเมืองซีอาน หรือ Xian City หลงเหลืออยู่ในปัจจุบัน ซึ่งไอเดียการสร้างกำแพงเมืองซีอาน นั้นมีมาตั้งแต่สมัย จินซี ฮ่งเต้ เช่นเดียวกับกำแพงเมืองจีน แต่มาสร้างสำเร็จในช่วงราชวงศ์หมิงนั่นเอง กำแพงนี้จะทอดยาวไปถึง 14 กม.เลยทีเดียวนักท่องเที่ยว สามารถเดินชมวิวยุ รับลมบนกำแพงเมืองได้ จะมีร้านกาแฟเล็กๆ ให้เราสั่งอะไรอุ่นๆ มาดื่มแก้หนาว รวมถึงมีร้านขายของที่ระลึกอีกด้วย



จากนั้นนำท่านชม **วัดลามะกว้างเหริน (Guangren Temple)** หรือ **วัดลามะ** เป็นวัดที่เก่าแก่ในเมืองซีอานและเป็นวัดลามะเพียงแห่งเดียวของมณฑลส่านซี เปรียบเสมือนสัญลักษณ์ของความสัมพันธ์ทางวัฒนธรรมระหว่าง ฮั่น และ ทิเบต และยังเคยผ่านการบูรณะมาแล้วหลายต่อหลายครั้ง นำท่านชมกำแพงหินที่มีรูปสลัก 18 อรหันต์ ชมป้ายการอนุญาตให้สร้างวัดโดยคำสั่งของวังหลวงซึ่งเป็นลายมือของฮ่องเต้คังซี นมัสการเจ้าแม่กวนอิมพันตาพันมือประทับบนดอกบัวในวิหารเทวราช



จากนั้นนำท่านไปยัง **พิพิธภัณฑสถานซีอาน** เป็นสถานที่รวบรวมโบราณวัตถุและมรดกทางวัฒนธรรมอันล้ำค่าของเมืองซีอาน ซึ่งเคยเป็น เมืองหลวงของ 13 ราชวงศ์ นอกเหนือจากการจัดแสดงวัตถุโบราณ ยังมีพื้นที่ทางประวัติศาสตร์ของเจดีย์ห้าชั้นป่าเล็กและวัดเจียนฝู รวมถึงสวนสาธารณะที่สวยงาม ทำให้เป็นแหล่งเรียนรู้ประวัติศาสตร์และศูนย์กลางวัฒนธรรมที่สำคัญของเมือง

จากนั้นนำท่าน **เจดีย์ห้าชั้นป่าใหญ่** **ชมด้านนอกไม่ขึ้นเจดีย์** สร้างไว้เก็บรักษาพระไตรปิฎกที่อันเชิญมาจากอินเดียโดยพระถังซำจั๋ง สูง 7 ชั้นโดดเด่นเป็นสง่า เป็นศาสนสถานโบราณ ที่แสดงถึงความรุ่งเรืองของพุทธศาสนาในแผ่นดินจีน หลังจากที่พระถังซำจั๋งเดินทางไปยังชมพูทวีป เพื่ออัญเชิญพระไตรปิฎกกลับมา ท่านก็ได้พำนักที่วัดต้าเฉียน และเป็นเจ้าอาวาสของวัดนี้

เที่ยง : **🍲** **รับประทานอาหารกลางวัน ณ ภัตตาคาร เมนูพิเศษ...เปิดอย่าง**

จากนั้นอิสระทุกท่านช้อปปิ้ง **ถนนคนเดินวัฒนธรรมถั่ง** ซึ่งอยู่ทางข้ามเจดีย์ห้าชั้นป่าใหญ่ เป็นถนนที่ใช้เอกลักษณ์มาจากถนนสมัยราชวงศ์ถังมาเป็นเบื้องหลัง ช่วยสร้าง บรรยากาศให้นักท่องเที่ยวเหมือนหลุดเข้าไปในสมัยนั้น โดยเป็นถนนคนเดิน แหล่งรวมของช้อปปิ้ง สถานบันเทิง แหล่งท่องเที่ยว และยังมีห้างสรรพสินค้าอีกด้วย อิสระทุกท่านช้อปปิ้งตามอัธยาศัย

จากนั้นพาท่านไปยัง **JOY CITY** เป็นศูนย์การค้าที่ตั้งอยู่ใกล้กับจัตุรัสเจดีย์ห้าชั้นป่าใหญ่ ที่ชั้นดาดฟ้ามีจุดชมวิวที่สามารถมองเห็นเจดีย์ห้าชั้นป่าใหญ่ได้ และ เป็นศูนย์รวมร้านค้าและร้านอาหารอีกมากมาย และพลาดไม่ได้กับนักจุ่มอาร์ททยอยอย่าง

แบรนด์ **POPMART** GLOBAL FLAGSHIP STORE ร้านขายของเล่นที่เป็นที่โด่งดังในขณะนี้ไม่ว่าจะ **LABUBU MOLLY SKULLPANDA** และอย่างอื่นอีกมากมาย ให้ท่านได้เลือกชื้อกันอย่างสนุกสนาน

**** อิสระอาหารค่ำเพื่อความสะดวกในการท่องเที่ยว****

ที่พัก : **HOLIDAY IN EXPRESS ANCIENT TOWN WEST** หรือระดับเทียบเท่า 4 ดาวจีน

DAY 3

สุสานทหารจีนซี (รวมรถแบตเตอรี่)-วัดต้าชิงซาน-จัตุรัสหอกหลง-จัตุรัสหอระฆัง-ถนนคนเดินมุสลิม ๑๑ (B/L/D)

เช้า : ๑๑ รับประทานอาหารเช้า ณ ห้องอาหารโรงแรม

นำท่านเดินทางไปยัง **สุสานทหารจีนซี (รวมรถแบตเตอรี่)** สุสานนี้ถูกพบโดยบังเอิญ โดยชาวนาในหมู่บ้านซีหยาง สุสานนี้ตั้งอยู่บริเวณเชิงเขาหลี่ซาน โดยในระหว่างที่ขุดนั้น ก็บังเอิญพบกับซากของทหารดินเผา ที่มีอายุมากกว่า 2,000 ปี ปัจจุบันรัฐบาลจีนขุดค้นพบวัตถุโบราณที่เป็นกองทัพทหารดินเผา สรรพาวุธ รถม้าและม้าศึก จำนวนทั้งสิ้นกว่า 7,400 ชิ้นภายในบริเวณพื้นที่หลุมสุสานกว่า 25,000 ตร.ม. มีการคาดคะเนว่าอาณาเขตของสุสานฉินสี้อหวงจะมีพื้นที่มากกว่า 2,180 ตร.กม. สุสานฉินสี้อหวงได้รับการคัดเลือกให้เป็นมรดกโลกทางวัฒนธรรมในปี พ.ศ. 2530 อีกด้วย



เที่ยง : ๑๑ รับประทานอาหารกลางวัน ณ ภัตตาคาร **เมนูพิเศษ...ชาบูบุฟเฟ่ต์**

หลังจากนั้นพาท่านไป **วัดต้าชิงซาน (Daxingshan Temple)** หรือวัดจุนซานเป็นวัดพุทธนิกายมิงที่เก่าแก่กว่า 1,600 ปี ตั้งอยู่ใจกลางเมืองซีอาน มณฑลส่านซี ประเทศจีน สร้างขึ้นในสมัยราชวงศ์จิ้นตะวันตก และเจริญรุ่งเรืองอย่างมากในสมัยราชวงศ์สุย-ถัง ในฐานะสถานที่แปลพระสูตรสำคัญและเป็นแหล่งกำเนิดพุทธศาสนาเถรวาทนิกายของจีน ภายในวัดเจียบสงบแตกต่างจากความวุ่นวายของเมืองภายนอก มีการประดิษฐานพระพุทธรูปทองคำ 5 พระองค์ พระโพธิสัตว์ และเทพยดาศักดิ์สิทธิ์มากมายเคยเป็นสถานที่แปลพระคัมภีร์หลัก 1 ใน 3 แห่งของฉางอาน (ซีอานในปัจจุบัน) ร่วมกับวัดต้อฉือเอินและวัดเจียนฟู จากนั้นนำท่านชม **จัตุรัสหอกหลง-จัตุรัสระฆัง ด้านนอก** ตั้งอยู่ใจกลางเมืองซีอานบนถนนซีต๋าเจี๋ย เป็นสถาปัตยกรรม

สมัย ราชวงศ์หมิง สร้างขึ้นในปีที่ 17 แห่งการครองราชย์ของ พระจักรพรรดิหงหวู่ (จูหยวนจาง) เป็นพระจักรพรรดิองค์แรกของราชวงศ์บู๊ด้วยหินแกรนิต มีความคงทนแข็งแรงทนทาน พร้อมถ่ายรูปเป็นที่ระลึก จากนั้นอิสระทุกท่านซื้อปิ้งที่ ถนนคนเดินมุสลิม เป็นแหล่งรวมของอาหารพื้นเมืองขึ้นชื่อหลากหลายชนิด รวมถึงร้านขายของที่ระลึกและร้านขายผลไม้แห้ง เช่น พุทรา อินทผลัม ลูกพลับ กีวี วอลนัทและถั่วต่างๆ ก็มีให้ท่านได้เลือกซื้อมากมายหลายร้าน และเนื่องด้วยตลาดแห่งนี้เป็นตลาดมุสลิม ร้านอาหารส่วนใหญ่ของตลาดแห่งนี้จึงเน้น ที่เนื้อวัว เนื้อแกะเสียเป็นส่วนใหญ่ ให้ทุกท่านซื้อของฝากกลับบ้านตามอัธยาศัย



ค่า : 101 รับประทานอาหารค่ำ ณ ภัตตาคาร [เมนูพิเศษ...เกี้ยวซีอาน](#)

ที่พัก : HOLIDAY IN EXPRESS ANCIENT TOWN WEST หรือระดับเทียบเท่า 4 ดาว

DAY 4 สนามบินซีอาน • สนามบินสุวรรณภูมิ กรุงเทพฯ

101 (B/-/-)

เช้า : 101 รับประทานอาหารเช้า ณ ห้องอาหารโรงแรม หรือจัด Set Box

ถึงเวลาอันสมควร นำท่านเดินทางสู่สนามบินซีอาน

09.45 น.ออกเดินทางสู่สนามบินสุวรรณภูมิ โดยสายการบิน Spring Airlines (9C) เที่ยวบินที่ 9C6293

13.05 น. เดินทางถึง สนามบินสุวรรณภูมิ(กรุงเทพฯ) โดยสวัสดิภาพ พร้อมความประทับใจ

โปรแกรมและรายละเอียดของการเดินทาง

****อาจมีการเปลี่ยนแปลงได้**** ทั้งนี้ขึ้นอยู่กับสภาพอากาศและเหตุสุดวิสัยต่างๆ ที่ไม่สามารถคาดการณ์ล่วงหน้าได้...โดยทางบริษัทจะคำนึงถึงผลประโยชน์และความปลอดภัยของผู้ร่วมเดินทางเป็นสำคัญ จึงเรียนมาเพื่อโปรดทราบและทำความเข้าใจคะ

อัตราค่าบริการ*ราคาพิเศษ!! *ไม่มีราคาเด็ก*

เด็กทารก (INF) อายุ 0-2ปี จ่าย 6900 ไม่มีที่นั่งบนเครื่องบิน

วันเดินทาง	ราคาทัวร์/ท่าน ห้องละ 2-3 ท่าน	ราคา ห้องพักเดี่ยว	ที่นั่ง
เดือน มีนาคม 2569			
05-08 มีนาคม 2569	13,999.-	3,500.-	20+1
12-15 มีนาคม 2569	14,999.-	3,500.-	20+1
19-22 มีนาคม 2569	14,999.-	3,500.-	20+1
26-29 มีนาคม 2569	14,999.-	3,500.-	20+1
เดือน เมษายน 2569			
02-05 เมษายน 2569	16,999.-	4,500.-	20+1
16-19 เมษายน 2569	15,999.-	3,500.-	20+1
23-26 เมษายน 2569	15,999.-	3,500.-	20+1
เดือน พฤษภาคม 2569			
07-10 พฤษภาคม 2569	14,999.-	3,500.-	20+1
14-17 พฤษภาคม 2569	14,999.-	3,500.-	20+1
21-24 พฤษภาคม 2569	14,999.-	3,500.-	20+1
28-31 พฤษภาคม 2569	14,999.-	3,500.-	20+1
เดือน มิถุนายน 2569			
04-07 มิถุนายน 2569	13,999.-	3,500.-	20+1
11-14 มิถุนายน 2569	13,999.-	3,500.-	20+1
25-28 มิถุนายน 2569	13,999.-	3,500.-	20+1
เดือน กรกฎาคม 2569			
02-05 กรกฎาคม 2569	13,999.-	3,500.-	20+1
เดือน สิงหาคม 2569			
27-30 สิงหาคม 2569	13,999.-	3,500.-	20+1
เดือน กันยายน 2569			

03-06 กันยายน 2569	14,999.-	3,500.-	20+1
10-13 กันยายน 2569	14,999.-	3,500.-	20+1
17-20 กันยายน 2569	14,999.-	3,500.-	20+1
เดือน ตุลาคม 2569			
15-18 ตุลาคม 2569	15,999.-	3,500.-	20+1
22-25 ตุลาคม 2569	16,999.-	4,500.-	20+1
29 ตุลาคม-01 พฤศจิกายน 2569	15,999.-	3,500.-	20+1

พาสปอร์ตควรมีอายุไม่ต่ำกว่า 6 เดือนนับจากวันเดินทาง

ไม่รวมทิปโลคอลโกลด์ + คนขับรถตลอดการเดินทาง
ท่านละ 2,000 บาท
****ขออนุญาตเก็บค่าทิปทุกท่านที่สนามบินไทย****
****ส่วนหัวหน้าทัวร์แล้วแต่ความพึงพอใจของท่าน****

✘ ห้ามลืม!!! เด็ดขาด

ก่อนออกจากบ้าน รบกวนสำรวจพาสปอร์ตของท่าน ต้องเป็นเล่มปัจจุบันเท่านั้น!!



โปรแกรมและรายละเอียดของการเดินทาง
****อาจมีการเปลี่ยนแปลงได้**** ทั้งนี้ขึ้นอยู่กับสภาพอากาศและ
เหตุสุดวิสัยต่างๆ ที่ไม่สามารถคาดการณ์ล่วงหน้าได้....โดยทาง
บริษัทฯจะคำนึงถึงผลประโยชน์และความปลอดภัยของผู้ร่วมเดินทาง
เป็นสำคัญ จึงเรียนมาเพื่อโปรดทราบและทำความเข้าใจค่ะ

✔ อัตราค่าบริการนี้รวม



ค่าตัวเครื่องบินชั้นประหยัดเป็นหมู่คณะไป-กลับ รวมภาษีสนามบิน+ภาษีน้ำมันแล้ว



ค่าเข้าชมสถานที่ท่องเที่ยวตามที่ระบุในรายการ



ค่าน้ำหนักกระเป๋าสัมภาระเป็นไปตามที่สายการบินกำหนด



ค่ามัคคุเทศก์ท้องถิ่น+หัวหน้าทัวร์จากเมืองไทยนำเที่ยวตลอดทริป



ค่าอาหารทุกมื้อตามที่ระบุในรายการ



ค่ารถนำเที่ยวตลอดทริปพร้อมคนขับตามที่ระบุในรายการ



ค่าโรงแรมที่พัก พักห้องละ 2-3 ท่าน ตามที่ระบุในรายการ



ค่าน้ำดื่มฟรี วันละ 1 ขวด ต่อท่าน



ค่าประกันอุบัติเหตุระหว่างเดินทาง วงเงินท่านละ 1,000,000 บาท เจือเงินตามกรมธรรม์

✘ อัตราค่าบริการนี้ไม่รวม



ค่าทำหนังสือเดินทางไทยหรือลงทะเบียน หรือทำวีซ่า (ในกรณีที่ต้องยื่นลงทะเบียนหรือยื่นวีซ่า)



ค่าอาหารพิเศษที่นอกเหนือจากที่รายการทัวร์กำหนด รวมถึงการรีเคอส อาหารพิเศษต่างๆ เช่น อาหารเจ มังสวิรัต อาหารทะเล อาหารฮาลาล เป็นต้น



ค่าใช้จ่ายส่วนตัวนอกเหนือจากที่ระบุในรายการ เช่น ค่าทำหนังสือเดินทาง, ค่าโทรศัพท์, ค่าโทรศัพท์ทางไกล, ค่าอินเทอร์เน็ต, ค่าทำผม ค่าซักรีด, มินิบาร์ในห้องพัก (กรุณาสอบถามหัวหน้าทัวร์ก่อนการใช้บริการ)



ค่าบริการอื่นๆ เพิ่มของสายการบิน เช่น ที่นั่งพิเศษ, วีลแชร์, บริการเสริมอื่น (ถ้ามี)



ค่าภาษีมูลค่าเพิ่ม 7% และภาษีหัก ณ ที่จ่าย 3%



ค่าทิปคนขับรถ หัวหน้าทัวร์ และมัคคุเทศก์ท้องถิ่น



ค่าดำเนินการอื่นๆสำหรับผู้ที่ไม่ได้ถือหนังสือเดินทางสัญชาติไทยรวมค่าดำเนินการแจ้งเข้า-ออก ประเทศ



ค่าประกัน*สุขภาพ*ขณะเดินทางท่องเที่ยว

เตือนใจ

การสำรองที่นั่งและการยกเลิก

การสำรองที่นั่ง

- สำรองที่นั่งพร้อมชำระเงินมัดจำ 10,000 บาท ภายใน 15 วัน หลังจากการจอง
- ชำระส่วนที่เหลือทั้งหมด ก่อนเดินทาง 30 วัน
- กรณีสำรองที่นั่ง น้อยกว่า 30 วัน ชำระเงินจำนวนเต็ม

เงื่อนไขการยกเลิก

แจ้งยกเลิก

50 วัน

ก่อนการเดินทางขึ้นไป

คืนค่าตัวรทั้งหมด

โดยหัก ค่าใช้จ่ายที่เกิดขึ้นจริงทุกกรณี

แจ้งยกเลิก

30 - 49 วัน

ก่อนการเดินทางขึ้นไป

หักค่าใช้จ่าย 50% ของค่าตัวร

โดยหัก ค่าใช้จ่ายที่เกิดขึ้นจริงทุกกรณี

แจ้งยกเลิก

0 - 29 วัน

ก่อนการเดินทางขึ้นไป

หักค่าใช้จ่าย 100% ของค่าตัวร

เงื่อนไข

และข้อกำหนดที่ท่านควรทราบก่อน **“เที่ยวจีน”**

ข้อมูลสำคัญที่ท่านควรทราบและทำความเข้าใจ

1. เกี่ยวกับที่นั่งบนเครื่องบิน เนื่องจากบัตรโดยสารเป็นแบบหมู่คณะ (ราคาพิเศษ) สายการบินจึงขอสงวนสิทธิ์ในการเลือกที่นั่งบนเครื่องบินทุกกรณี
2. กรณีที่ท่านเป็นมุสลิม หรือ นับถือศาสนาอิสลาม หรือ ท่านเจ ท่านมังสวิรัต หรือ แพ้อาหารบางประเภท โปรดระบุมาให้ชัดเจนในขั้นตอนการจอง กรณีที่ท่านแจ้งก่อน การเดินทางกะทันหันหันอาจมีค่าใช้จ่ายเพิ่มเพื่อชำระกับเมนูใหม่ที่ต้องการ เพราะเมนูเดิมของคณะไม่สามารถยกเลิกได้
3. บางสายการบินอาจมีเงื่อนไขเกี่ยวกับการให้บริการอาหารบนเครื่องบินที่แตกต่างกัน ขอให้ท่านทำความเข้าใจถึงวัฒนธรรมประจำชาติของแต่ละสายการบินที่กำลังให้บริการท่านอยู่
4. สายการบินอาจมีการงดเสิร์ฟอาหารและเครื่องดื่ม หรือเปลี่ยนแปลงรูปแบบอาหารซึ่งขึ้นอยู่กับสายการบินเป็นผู้กำหนด ทางบริษัทไม่สามารถควบคุมได้
5. เรื่องห้องพัก รบกวนแจ้งให้ชัดเจนว่าท่านต้องการพักแบบใด
ในทัวร์จะมีแบบ : พัก 2 ท่าน (ห้อง TWIN หรือ DOUBLE)
พัก 3 ท่าน (ห้อง TRIPPLE)
พัก 1 ท่าน (ห้อง SINGLE **จะเสียค่าใช้จ่ายเพิ่ม**)

เงื่อนไข

และข้อกำหนดที่ท่านควรทราบก่อน “**เที่ยวจีน**”

ข้อมูลสำคัญที่ท่านควรทราบและทำความเข้าใจ

6. เรื่องอาหาร แต่ละเส้นทางจะมีเมนูที่แตกต่างกันออกไป แต่ละเมืองจะมีเมนูเด่นต่างกัน รสชาติต่างกัน วิธีการทำต่างกัน วัตถุดิบต่างกัน รบกวนท่านโปรดทำความเข้าใจ หากท่านไม่ทานหรือแพ้อาหาร รบกวนระบุให้ชัดเจนในขั้นตอนการจอง

7. โปรแกรมอาจมีการเปลี่ยนแปลงได้ ขึ้นอยู่กับสถานการณ์หน้างาน เช่น การจราจรที่ติดขัด ,สภาพอากาศ ,การเมือง,ภัยพิบัติทางธรรมชาติ หรือเหตุการณ์อื่นๆ ที่เราไม่สามารถควบคุมได้ ทางบริษัทขอสงวนสิทธิ์ในการเปลี่ยนแปลงโปรแกรมโดยไม่ต้องแจ้งให้ทราบล่วงหน้า แต่จะคำนึงถึงประโยชน์ของลูกค้าเป็นสำคัญ

8. กรณีเจ็บป่วยไม่สามารถเดินทางได้ ต้องมีใบรับรองแพทย์จากทางโรงพยาบาล บริษัทจะทำการเลื่อนการเดินทางให้ท่าน หรือยกเลิกให้ท่านตามเงื่อนไข แต่ทั้งนี้ท่านต้องยอมเสียค่าใช้จ่ายที่เกิดขึ้นจริง

9.กรณีที่ท่านต้องออกตัวบินภายในประเทศ **รบกวนแจ้งทางทีมงานก่อนเพื่อขอไฟล์บินคอนเฟิร์มก่อนออกตัวทุกครั้ง** หากมิได้แจ้งให้ทราบทางเราจะไม่รับผิดชอบในทุกกรณี

10.รบกวนอ่านและศึกษารายละเอียดทั้งหมดก่อนทำการจอง เพื่อความถูกต้องและประโยชน์ของตัวท่านเอง หากท่านได้ทำการจองและชำระมัดจำแล้ว ถือว่าท่านยอมรับเงื่อนไขทั้งหมด

เตือนไทย

เอกสารที่ต้องใช้ในการไป “เที่ยงจีน”

1. พาสปอร์ต
2. ตั๋วเครื่องบินไปกลับ
3. ใบจองโรงแรมที่พัก



“PASSPORT THAI FREE VISA”

ทางรัฐบาลจีน อาจมีการประกาศยกเลิกวีซ่าแบบหมู่คณะกะทันหัน กรณีที่ทางบริษัท ฯ ได้นำส่งข้อมูลของท่าน เพื่อขอวีซ่าไปแล้วกับทางบริษัทฯตัวแทนที่ประเทศจีน จะไม่สามารถขอคืนค่าวีซ่าดังกล่าวได้ และอาจจำเป็นต้องยื่นวีซ่าเดี่ยว โดยมีค่าบริการเพิ่มเติม*

เอกสารที่ใช้ในการทำวีซ่ากรุป สามารถเปลี่ยนแปลงได้ตลอดเวลา ทั้งนี้ขึ้นอยู่กับ การตรวจคนเข้าเมืองนั้นเป็นผู้กำหนด จึงอาจทำให้มีการเรียกเก็บเอกสารอื่นๆ เพิ่มเติมกะทันหัน หรืออาจมีค่าบริการเพิ่มจากที่บริษัทฯกำหนด*