

#วันหยุด  
สุดจัด

**Pro นี้อรมแล้ว**



FUEL TAX | AIRPORT TAX  
Update  
26/3/26



首都航空  
Capital Airlines

6 วัน | 4 คืน

SPHZ-HRB03

เครื่องใหญ่  
บินตรง  
ทัวร์ไม่ลงร้าน

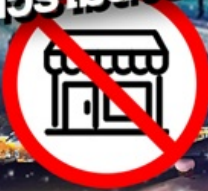

哈尔滨冰雪世界  
HARBIN ICE & SNOW WORLD

★พิเศษ!!★

จอง + มัดจำก่อน 31 ส.ค. ลดทันที **1,000 บาท**

ทำซ้ำๆ จอง 4 ท่านขึ้นไป **ฟรี!!** Option : มีลากลิ้น  
มูลค่า **1,000 บาท**

ราคาเริ่มต้น

**30,999**

#คอนเฟิร์มพักหมู่บ้านหิมะ ชมหลังคามาร์ชเมลโลว์

★  
**HARBIN**  
THE COLDEST DREAM

- ทัวร์ฮาร์บิน • หมู่บ้านหิมะ • Harbin Ice and Snow World 2027
- ฮาร์บิน • เมืองยาปูสึ • หมู่บ้านหิมะ (รวมรถอุทยาน) • ชมแสงสีกลางคืน
  - ถนนคนเดินแฉ่ยู่เจีย • ระเบียบชมวิวหมู่บ้านหิมะ • หมู่บ้านหิมะ • พิพิธภัณฑ์หมู่บ้านหิมะ
  - ไปรษณีย์หมู่บ้านหิมะ • เมืองมู่ตันเจียน • ฮาร์บิน • Harbin Ice and Snow World
  - โบสถ์เซนต์โซเฟีย (ถ่ายรูปภายนอก) • อนุสาวรีย์ฝางหง • สวนสดาลิน
  - สะพานปิงโจง • ถนนคนเดินจงยาง • Pop Mart

**TIP** 2,000 / ท่าน

★★★★★  
โรงแรม 4 ดาว Local

BKK-HRB JD467 09:20-17:10  
HRB-BKK JD466 00:55-07:50

SPHZ-HRBO3 HARBIN THE COLDEST DREAM 6 วัน 4 คืน

เดินทางด้วยสายการบิน Beijing Capital Airlines (JD)

วันที่	โปรแกรมท่องเที่ยว	เช้า	เที่ยง	เย็น	โรงแรม
1	กรุงเทพฯ(สนามบินสุวรรณภูมิ)-สนามบินนานาชาติฮาร์บินไต้ผิง - ร้านอุปกรณ์สำหรับเมืองหนาว - รถโค้ชนำท่านเข้าสู่โรงแรม (BKK-HRB JD467 09:20-17:10)	-	-	🍴	Stay in Harbin หรือเทียบเท่า โรงแรม 4* Local
2	ฮาร์บิน - เมืองยาปูสี - หมู่บ้านหิมะ (รวมรถอุทยาน) - ชมแสงสี หมู่บ้านหิมะ - ถนนคนเดินแฉ่ยู่เจีย+ชมขบวนพาเหรดดิสนีย์ - เขาป้างจุย ระเบียบชมวิวมู่บ้านหิมะ Optional: ม้าลากเลื่อน ราคาประมาณ 200หยวน/ท่าน Optional: Dream Home ราคาประมาณ 200หยวน/ท่าน	🍴	🍴	-	Homestay พักในหมู่บ้านหิมะใหม่ หรือเทียบเท่า
3	จุดเช็คอินหมู่บ้านหิมะ-พิพิธภัณฑ์หมู่บ้านหิมะ-โปรยถัณฑ์หมู่บ้าน หิมะ-เมืองมู่ตันเจียน Optional: จุดชมวิวกาเพเซียนสิบลี ราคาประมาณ 260หยวน/ท่าน	🍴	🍴	🍴	Mu dan jiang หรือเทียบเท่า โรงแรม 4* Local
4	ฮาร์บิน-Harbin Ice and Snow World Optional: Snow Motorcycle ราคาประมาณ 240หยวน/ท่าน	🍴	🍴	-	Stay in Harbin หรือเทียบเท่า โรงแรม 4* Local
5	โบสถ์เซนต์โซเฟีย (ถ่ายรูปภายนอก)- อนุสาวรีย์ฟางหง - สวนสตาลิน - สะพานปิงโจ้ว -Harbin Music Park -ถนนคนเดิน จงยาง - Pop Mart - สนามบินนานาชาติฮาร์บินไต้ผิง	🍴	🍴	-	-
6	เดินทางถึงกรุงเทพฯ(สนามบินสุวรรณภูมิ) (HRB-BKK JD466 00:55-07:50)	-	-	-	

อัตราค่าบริการห้องพักละ 2 ท่าน

**\*\*ไม่มีห้องพัก สำหรับ 3 ท่าน กรณีเดินทาง 3 ท่าน ต้องซื้อห้องพักเดี่ยวเพิ่ม\*\***

**\*\*สำหรับหนังสือเดินทางต่างชาติเก็บเพิ่ม 1,000 บาท\*\***

(เป็นข้อตกลงในการคิดเรทราคาชาวต่างชาติจากประเทศปลายทาง)

วันที่เดินทาง Early Bird จอง+จ่ายก่อน 31 ส.ค. ลด 1,000 บาท	ผู้ใหญ่ ราคาท่านละ จอง booking ละ 4 ท่าน ฟรี !! มีลากเลื่อน มูลค่าท่านละ 1,000 บาท	การกอายุ ต่ำกว่า 2 ปี	พักเดี่ยว
วันที่ 01-06 ธันวาคม 2569	30,999	8,900	10,900
วันที่ 06-11 ธันวาคม 2569	31,999	8,900	10,900
วันที่ 11-16 ธันวาคม 2569	32,999	8,900	10,900
วันที่ 16-21 ธันวาคม 2569	32,999	8,900	10,900
วันที่ 21-26 ธันวาคม 2569	34,999	8,900	10,900
วันที่ 26-31 ธันวาคม 2569	39,999	8,900	10,900
วันที่ 31 ส.ค. – 05 ม.ค. 2570	41,999	8,900	10,900
วันที่ 05-10 มกราคม 2570	33,999	8,900	10,900
วันที่ 10-15 มกราคม 2570	34,999	8,900	10,900
วันที่ 15-20 มกราคม 2570	34,999	8,900	10,900
วันที่ 20-25 มกราคม 2570	34,999	8,900	10,900
วันที่ 25-30 มกราคม 2570	32,999	8,900	10,900

มีตั๋วเครื่องบินแล้วจอยแลนด์      ลดราคา 13,000 บาท

**เงื่อนไขการจองชำระมัดจำ 20,000 บาท**

**ส่วนที่เหลือชำระก่อนเดินทาง 30 วัน**

**\*\*โรงแรม 4\* Local (อ้างอิงข้อมูลจาก Trip.com)\*\***

**วันแรก**

กรุงเทพฯ(สนามบินสุวรรณภูมิ)-สนามบินนานาชาติฮาร์บิ้นไต้ผิง –  
ร้านอุปกรณ์สำหรับเมืองหนาว - รถโค้ชนำท่านเข้าสู่โรงแรม (-/-/D)

**06:30 น.**

คณะพร้อมกัน ที่ สนามบินสุวรรณภูมิ อาคารผู้โดยสารขาออก ชั้น 4 ประตู 10  
สายการบิน Beijing Capital Airlines (JD)

โดยมีเจ้าหน้าที่ของบริษัทฯคอยต้อนรับและอำนวยความสะดวกในการเช็คเอกสารและสัมภาระ

**ค่าทิปไกด์+ค่าทิปคนขับรถเหมาจ่ายท่านละ 2,000 บาทชำระที่สนามบิน**

**(ไม่รวมค่าทิปหัวหน้าทัวร์ตามความพึงพอใจ)**

09:20 น. ออกเดินทางสู่เมืองฮาร์บิน โดยเที่ยวบิน JD467 (ไม่มีอาหารบริการบนเครื่อง)

17:10 น. เดินทางถึงสนามบินนานาชาติฮาร์บินไท่ผิง (Harbin Taiping International Airport - HRB) เป็นสนามบินหลักที่เปรียบเสมือนประตูสู่ภาคตะวันออกเฉียงเหนือของจีน โดยเฉพาะสำหรับผู้ที่ต้องการไปสัมผัสความหนาวเย็นและเทศกาลน้ำแข็งระดับโลก (เวลาท้องถิ่นเร็ว กว่าประเทศไทย 1 ชั่วโมง)

ค่ำ ๑๑ รับประทานอาหารค่ำ ณ ภัตตาคาร

นำท่านเดินทางสู่ ร้านอุปกรณ์สำหรับเมืองหนาว ร้านจำหน่ายอุปกรณ์กันหนาวแบบครบวงจร ตั้งแต่เสื้อขนเป็ด (Down Jacket) เกรดพรีเมียม, รองเท้าบูทลุยหิมะแบบหนาพิเศษ, ไปจนถึงถุงมือและหมวกขนสัตว์ดีไซท์ทันสมัย ให้ท่านได้เลือกซื้อไอเทมเสริมทัพความอุ่น เพื่อเตรียมพร้อมสำหรับการทะเลาะเมืองน้ำแข็งอย่างมั่นใจและมีสไตล์



จากนั้นนำท่านเข้าสู่ที่พัก โรงแรมที่พัก Stay in Harbin หรือเทียบเท่า โรงแรม 4\* Local

**\*\*ไม่มีห้องพัก สำหรับ 3 ท่าน กรณีเดินทาง 3 ท่าน ต้องซื้อห้องพักเดี่ยวเพิ่ม\*\***

////////////////////////////////////

**วันที่สอง**

ฮาร์บิน-เมืองยาปูลี่-หมู่บ้านหิมะ (รวมรถอุทยาน)-พิพิธภัณฑ์หมู่บ้านหิมะ-ไปรษณีย์หมู่บ้านหิมะ-ชมแสงสีหมู่บ้านหิมะ-ถนนคนเดินแสงยูนิเจีย-ระเบียบชมวิวหมู่บ้านหิมะ (B/L/-)

Optional: ม้าลากเลื่อน ราคาประมาณ 200หยวน/ท่าน

Optional: Dream Home ราคาประมาณ 200หยวน/ท่าน

เช้า ๑๑ รับประทานอาหารเช้า ณ ห้องอาหารของโรงแรม

หลังรับประทานอาหารเช้า นำท่านเดินทางสู่ เมืองยาปูลี่ (ใช้เวลาเดินทางประมาณ 3 ชั่วโมง) สัมผัสบรรยากาศเส้นทางสายหิมะ ชมวิวป่าสนสองข้างทางที่ปกคลุมด้วยหิมะขาวโพลน จุดพักกาย เติมเต็มโอโซน ก่อนมุ่งหน้าสู่หมู่บ้านหิมะ ตึ่มดำกับเสน่ห์ของเมืองเล็กท่ามกลางอ้อมกอดของขุนเขา ที่ถูกแต่งแต้มด้วยสีขาวบริสุทธิ์ของปูยหิมะ ที่นี้ไม่ได้เป็นเพียงทางผ่าน แต่คือสวรรค์ของคนรักกิจกรรมฤดูหนาวด้วย ลานสกีมาตรฐานระดับโลก ที่พร้อมต้อนรับทุกคนตั้งแต่หัดเล่นไปจนถึงระดับมืออาชีพ ให้คุณได้เตรียมความพร้อมและชิมชิวความงามก่อนเดินทางเข้าสู่ดินแดนแห่งเทพนิยายในฝัน

กลางวัน ๑๑ รับประทานอาหารกลางวัน ณ ภัตตาคาร

Optional: ม้าลากเลื่อน ราคาประมาณ 200 หยวน/ท่าน  
สำหรับท่านที่สนใจสามารถแจ้งกับหัวหน้าทัวร์ที่หน้างาน



จากนั้นนำท่านเดินทางสู่ หมู่บ้านหิมะดั้งเดิม Xuexiang (China Snow Town) (รวมรถอุทยาน) (ใช้เวลาเดินทางประมาณ 3 ชั่วโมง) เมื่อถึงทางเข้าอุทยาน กรู๊ปทัวร์จะเปลี่ยนเป็นรถบัสภายในของอุทยานเพื่อเดินทางเข้าสู่หมู่บ้าน (ระยะทางประมาณ 5-10 นาที) เพื่อรักษาสภาพแวดล้อม หมู่บ้านนี้ หิมะตกถึง 7เดือน ใน 1ปี มีสองฤดู ฤดูร้อน และฤดูหนาว หน้าร้อนจะมีฝนเออะ หน้าหนาวหิมะเริ่มตกจากตุลาคมถึงพฤษภาคมปีหน้า ความหนาของหิมะเฉลี่ยต่อปีที่ 2 เมตรปริมาณหิมะที่หนาที่สุดของประเทศจีนและคุณภาพหิมะดีและสะอาดคนจีนตั้งชื่อให้เป็น "THE CHINA SNOW TOWN" และให้ท่านสนุกกับ กิจกรรมสาดน้ำร้อนท่ามกลางหิมะ สุดไวรัล ที่มาแล้วห้ามพลาดให้ท่านถ่ายภาพสุดประทับใจ (ชำระค่าบริการหน้างาน)



หมายเหตุ: ปริมาณของหิมะ และความหนาแน่นของหิมะนั้น ขึ้นอยู่กับสภาพอากาศในแต่ละปี หากสภาพอากาศไม่เอื้ออำนวยส่งผลให้หิมะละลาย ทางบริษัทขอสงวนสิทธิ์ ไม่คืนค่าใช้จ่ายทุกกรณี เนื่องจากอยู่นอกเหนือความควบคุมของบริษัท

ชมแสงสีกลางคืน & ถนนคนเดินแช่เย็นเจี๋ย + ชมขบวนพาเหรดดิสโก้ เดินเล่นบนถนนสายหลักของหมู่บ้านที่มีการประดับโคมไฟแดงสไตล์จีน ตัดกับหิมะที่หนานุ่มบนหลังคาบ้าน ชมวิถีชีวิตชาวบ้านที่ออกมาค้าขายของป่าแช่แข็ง และผลไม้เคลือบน้ำตาล ชาวบ้านและร้านค้า จะเริ่มเปิดไฟประดับ เวลาประมาณ 17.30 น. เป็นต้นไป

**\*\*หมายเหตุ\*\*** การชมขบวนพาเหรดดิสโก้ ขึ้นอยู่กับทางผู้จัดงาน และสภาพภูมิอากาศในแต่ละปี หากปิดหรืองดการจัดแสดง ทางบริษัท ขอสงวนสิทธิ์ไม่คืนค่าบริการใดๆทั้งสิ้น โดยไม่ต้องแจ้งให้ทราบล่วงหน้า



SPHZ-HRBO3 HARBIN THE COLDEST DREAM 6D4N ทัวร์ฮาร์บิน หมู่บ้านหิมะ Harbin Ice and Snow world 2027  
ภายในหมู่บ้านท่านได้จะเห็นอนุสาวรีย์หิน Xuexiang สามารถถ่ายรูป เก็บภาพความประทับใจได้อิสระตามอัธยาศัย

เขาป่างูยู่ **ระเบียงชมวิวมู่บ้านหิมะ**: เดินขึ้นทางลาดไม้เพื่อชมวิวพาโนรามาของหมู่บ้านจากมุมสูง ท่านจะเห็นภาพ "บ้านเห็ดหิมะ" ที่เรียงรายกันอย่างสวยงามเหมือนเทพนิยาย ให้ท่านเดินเล่น ถ่ายรูปตามอัธยาศัย



**Optional: DREAM HOME (ราคาประมาณ 200หยวน/ท่าน)**

สวนริมน้ำขนาดเล็ก ที่ตั้งอยู่ใจกลางหมู่บ้านหิมะ ซึ่งเป็นบริเวณที่อนุรักษ์บ้านไม้สไตล์โบราณไว้ จุดเด่นคือ หิมะรูปเห็ด ที่เกิดขึ้นตามธรรมชาติบนหลังคาบ้านและรั้วไม้ ซึ่งในบริเวณ Dream Home นี้จะมีหิมะเกาะตัวหนาและทรงสวยกว่าจุดอื่น

**สำหรับท่านที่สนใจ สามารถแจ้งกับหัวหน้าทัวร์ที่หน้างานได้**



นอกจากนี้ภายในหมู่บ้านหิมะยังมีกิจกรรมอื่น ๆ อีกมากมายให้ท่านได้เลือกสนุกไม่รวมค่ากิจกรรมต่าง ๆ สามารถสอบถามได้จากหัวหน้าทัวร์ไทย กิจกรรมต่างๆขึ้นอยู่กับความสมัครใจ  
**อิสระรับประทานอาหารค่ำ เพื่อความสะดวกในการท่องเที่ยว**

จากนั้นนำท่านเข้าสู่ที่พัก HOMESTAY พักในหมู่บ้านหิมะใหม่ หรือเทียบเท่า (อยู่ห่างจากหมู่บ้านหิมะดั้งเดิมประมาณ 30 นาที)  
**\*\*ไม่มีห้องพัก สำหรับ 3 ท่าน กรณีเดินทาง 3 ท่าน ต้องซื้อห้องพักเดี่ยวเพิ่ม\*\***  
////////////////////

หมายเหตุ: เนื่องจาก หมู่บ้านหิมะ รถบัสไม่สามารถเข้าไปในหมู่บ้านได้ และที่พักรวมไม่มีบริการพนักงานยกกระเป๋า นักท่องเที่ยวทุกท่านต้องยกกระเป๋าเอง ควรเตรียมสัมภาระของใช้ส่วนตัวสำหรับการพัก 1 คืน อาจเป็นกระเป๋าเป้หรือกระเป๋าถือใบเล็ก และที่พักรวมไม่มีของใช้ส่วนตัวไว้บริการ กรณีที่พักรวมขอสงวนสิทธิ์ในการเปลี่ยนที่พักรถใกล้เคียง

**วันที่สาม** จุดเช็คอินหมู่บ้านหิมะ-พิพิธภัณฑ์หมู่บ้านหิมะ-ไปรษณีย์หมู่บ้านหิมะ-เมืองมู่ตันเจียน (B/L/D)  
Optional: Snow Motorcycle ราคาประมาณ 240หยวน/ท่าน  
Optional: จุดชมวิวกาภาพเขียนสิบลี ราคาประมาณ 260หยวน/ท่าน

เช้า ๑๐:๐๐ รับประทานอาหารเช้า ณ ห้องอาหารของโรงแรม



นำท่านสู่ จุดเช็คอินหมู่บ้านหิมะ CHINA SNOW TOWN จุดเช็คอินแลนด์มาร์กที่ตั้งเด่นเป็นสง่าอยู่ใจกลางหมู่บ้าน ที่นักท่องเที่ยวทุกคนต้องมาโพสต์ทำถ่ายรูปคู่เพื่อเป็นที่ระลึก

SPHZ-HRBO3 HARBIN THE COLDEST DREAM 6D4N ทัวร์ฮาร์บิน หมู่บ้านหิมะ Harbin Ice and Snow world 2027  
พาท่านเยี่ยมชม พิพิธภัณฑ์วัฒนธรรมหมู่บ้านหิมะ แหล่งเรียนรู้ประวัติศาสตร์และตำนานเมืองหิมะผ่านนิทรรศการ  
ภาพถ่ายที่หาดูยาก ก่อนมุ่งหน้าสู่ ที่ทำการไปรษณีย์ Xuexiang ณ ใจกลางหมู่บ้าน เพื่อเก็บภาพความประทับใจ  
กับอาคารไม้ดีไซน์เทปนิยาย ท่านสามารถเลือกซื้อของที่ระลึกและส่งไปสการ์ดติดแถมปลายพิเศษ เพื่อบันทึก  
การเดินทางครั้งหนึ่งในชีวิต ณ ดินแดนแห่งความฝันแห่งนี้



กลางวัน ☉ รับประทานอาหารกลางวัน ณ ภัตตาคาร

ท่านสามารถเลือกซื้อ Optional Tour เพิ่มเติมได้

**Optional: Snow Motorcycle** เปิดประสบการณ์ใหม่ที่ท้าทายความ  
หนาว ให้ท่านได้สวมบทบาทนักบิดทะยานไปบนผืนหิมะสีขาวโพลน  
ด้วย สโนว์โมบิล (Snowmobile) พาหะคู่ใจของชาวเมืองหนาว  
สัมผัสความเร็วแรงท่ามกลางทัศนียภาพอันงดงามของขุนเขาและ  
ป่าสนที่ถูกปกคลุมด้วยเกล็ดน้ำแข็ง เป็นช่วงเวลาแห่งความอิสระที่  
สายลุยห้ามพลาด!

ราคาประมาณ 240หยวน/ท่าน

สำหรับท่านที่สนใจ สามารถแจ้งกับหัวหน้าทัวร์ที่หน้างานได้



SPHZ-HRBO3 HARBIN THE COLDEST DREAM 6D4N ทัวร์ฮาร์บิน หมู่บ้านหิมะ Harbin Ice and Snow world 2027

**Optional: จุดชมวิวกาพย์เซียนสิบลี (ice and snow gallery)** สถานที่ที่รวบรวมความมหัศจรรย์ของฤดูหนาวไว้ในที่เดียว ท่านจะได้เดินชมวิวนบนสะพานไม้ท่ามกลางป่าสนที่ปกคลุมด้วยหิมะหนาแน่น สนุกสนานกับการถ่ายภาพมุมสวยๆ ที่เกิดขึ้นเองตามธรรมชาติ และสัมผัสอากาศอันบริสุทธิ์บนยอดเขา

ราคาประมาณ 260หยวน/ท่าน

**สำหรับท่านที่สนใจ สามารถแจ้งกับหัวหน้าทัวร์ที่หน้างานได้**



ถึงเวลาอันสมควร นำท่านเดินทางสู่ เมืองมู่ตันเจียน (ใช้เวลาเดินทางประมาณ 3 ชั่วโมง)

ค่ำ ๑๐ รับประทานอาหารค่ำ ณ ภัตตาคาร

จากนั้นนำท่านเข้าสู่ที่พัก โรงแรมที่พัก Mu dan jiang หรือเทียบเท่า โรงแรม 4\* Local

**\*\*ไม่มีห้องพัก สำหรับ 3 ท่าน กรณีเดินทาง 3 ท่าน ต้องซื้อห้องพักเดี่ยวเพิ่ม\*\***

////////////////////////////////////

**วันที่สี่** ฮาร์บิน-Harbin Ice and Snow World (B/L/-)

เช้า ๑๐รับประทานอาหารเช้า ณ ห้องอาหารของโรงแรม

จากนั้นนำท่านเดินทางสู่ **เมืองฮาร์บิน (ใช้เวลาเดินทางประมาณ 3 ชั่วโมง)** เป็นเมืองหลวงของมณฑลเฮย์หลงเจียง ทางตะวันออกเฉียงเหนือของสาธารณรัฐประชาชนจีน ตั้งอยู่ทางฝั่งใต้ของแม่น้ำซงฮัว ฮาร์บินเป็นเมืองอุตสาหกรรมที่กำลังเติบโต และยังเป็นศูนย์กลางทางการปกครอง เศรษฐกิจ วิทยาศาสตร์ วัฒนธรรม และการสื่อสารคมนาคมของภาคตะวันออกเฉียงเหนือของจีน จึงถือได้ว่าเป็นเมืองสำคัญเมืองหนึ่งของจีนและของเอเชียตะวันออกเฉียงเหนือ

#### กลางวัน 🍷 รับประทานอาหารกลางวัน ณ ภัตตาคาร

จากนั้นนำท่านชมความยิ่งใหญ่ของงานฤดูหนาวระดับโลก เทศกาลแกะสลักหิมะและน้ำแข็งแห่งเมืองฮาร์บิน ที่ใหญ่ที่สุดในโลก **Harbin International Ice and Snow Festival** ซึ่งใน 1 ปีจะจัดขึ้นเพียงครั้งเดียวเท่านั้น ถ่ายรูปกับประติมากรรมน้ำแข็งสุดอลังการที่ถูกแกะสลักโดยช่างฝีมือดีจากทั่วทุกมุมโลก โดยนำก้อนน้ำแข็งหลายหมื่นก้อนมาแกะสลักเพื่อประกอบเป็นรูปร่างต่างๆ จนกลายเป็นเมืองที่เหมือนหลุดออกมาจากเทพนิยาย มีปราสาทขนาดใหญ่สวยงามตระการตา ยามค่ำคืนจะเปิดไฟสีอันสวยงาม นอกจากถ่ายรูปสวยๆ ยังมีกิจกรรมอื่นๆ ที่น่าสนใจมากมาย เช่น นั่งรถม้าเที่ยวชมรอบๆ การเล่นสไลด์เดอร์น้ำแข็ง การเล่นกระดานลื่นน้ำแข็ง ถอดเสื้อผ้าว่ายน้ำในสระน้ำท่ามกลางอากาศติดลบมากกว่า -20 องศา การเล่นไอซ์สเกต การเดินเข้าชมถ้ำน้ำแข็ง เป็นต้น



หมายเหตุ: เทศกาลแกะสลักหิมะ และน้ำแข็งแห่งเมืองฮาร์บิน ในแต่ละปีการแกะสลักรูปแบบอาจจะแตกต่างกันออกไป จะเริ่มเข้าชมได้ตั้งแต่ช่วงการเตรียมงาน หรือจนกว่าหิมะจะละลาย)

\*\*เนื่องจากงานจัดในกลางแจ้ง หากอากาศไม่หนาวพอและน้ำแข็งละลาย บริษัทขอสงวนสิทธิ์เปลี่ยนกิจกรรมเป็นกิจกรรมอื่นโดยไม่แจ้งล่วงหน้า พิธีเปิดงานหลักคือวันที่ 5 ม.ค. 2027 แต่คาดว่าจะเริ่มเข้าชมได้ตั้งแต่ 20 ธ.ค. 2026 หากเทศกาลยังไม่เปิด อาจเปลี่ยนเป็นชมคอมไฟน์น้ำแข็งแทนโดยไม่คืนเงิน และไม่รวมค่ากิจกรรมภายในงาน\*\*

**อิสระรับประทานอาหารค่ำ เพื่อความสะดวกในการท่องเที่ยว**

ถึงเวลาอันสมควร นำท่านเดินทางสู่ที่พัก

โรงแรมที่พัก Stay in Harbin หรือเทียบเท่า โรงแรม 4\* Local

**\*\*ไม่มีห้องพัก สำหรับ 3 ท่าน กรณีเดินทาง 3 ท่าน ต้องซื้อห้องพักเดี่ยวเพิ่ม\*\***

////////////////////////////////////

**วันที่ห้า** โบสถ์เซนต์โซเฟีย (ถ่ายรูปภายนอก)- อนุสาวรีย์ฟางหง – สวนสตาลิน – สะพานปิงโจง – Harbin Music Park – ถนนคนเดินจงยาง – Pop Mart – สนามบินนานาชาติฮาร์บิ้นไท่ฝิง (B/L/-)

เช้า ๑๐ รับประทานอาหารเช้า ณ ห้องอาหารของโรงแรม

นำท่านเดินทางสู่ โบสถ์เซนต์โซเฟีย (Saint Sophia Cathedral) แลนด์มาร์กสำคัญของเมืองฮาร์บิ้น โบสถ์คริสต์นิกายออร์ทอดอกซ์ที่มีสถาปัตยกรรมแบบรัสเซีย อันโดดเด่น ด้วยโดมสีเขียวขนาดใหญ่และผนังอิฐสีแดง สวยงามคลาสสิก ให้ท่านถ่ายรูปตามอัธยาศัย (ถ่ายรูปด้านนอกไม่รวมค่าเข้าประมาณ 15 หยวน/ท่าน)



นำท่านเดินทางสู่ สวนสตาลิน (Stalin Park) อยู่ริมแม่น้ำชางฮัวเจียงในฮาร์บิ้น เป็นสวนสาธารณะพักผ่อนยอดนิยม มีบรรยากาศร่มรื่น วิิวแม่น้ำสวย และจัดกิจกรรมทั้งฤดูร้อนและฤดูหนาว ให้ท่านถ่ายรูปกับ อนุสาวรีย์ฟางหง (Harbin Flood Control Monument) เป็นอนุสาวรีย์ที่สร้างขึ้นเพื่อรำลึกถึงความสมัครสมานสามัคคีของชาวเมืองฮาร์บิ้น ที่พยายามต่อสู้กับอุทกภัยครั้งใหญ่เมื่อปี ค.ศ. 1957 ตั้งอยู่บริเวณริมฝั่งของแม่น้ำชางฮวาเจียง ตรงใจกลางสวนสาธารณะสตาลิน

นำท่านชม สะพานรถไฟร้อยปีปักโจว เป็นสะพานเหล็กที่อยู่คู่กับเมืองฮาร์บินมากกว่า 100 ปี เป็นสะพานที่ในอดีตถูกใช้เป็นสะพานที่ให้รถไฟได้วิ่งข้ามแม่น้ำชางฮัว ซึ่งเป็นสะพานส่วนหนึ่งของเส้นทางรถไฟสายตะวันออกของจีน ที่ถูกสร้างโดยจักรวรรดิรัสเซียในสมัยนั้น ปัจจุบันสะพานนี้ไม่ได้ถูกใช้สำหรับรถไฟแล้ว แต่กลายมาเป็นสะพานที่ผู้คนสามารถเดินข้าม ชี้อัจฉริยะข้ามเพื่อเยี่ยมชมประวัติศาสตร์ส่วนหนึ่งของเมืองฮาร์บินได้ แลนด์มาร์คสะพานรถไฟปักโจวนี้ เป็นแลนด์มาร์คที่ผู้คน นักท่องเที่ยวมักจะแวะเวียนมาชมวิวทิวทัศน์ หรือถ่ายรูปกันบนสะพานนี้



กลางวัน ☀️ รับประทานอาหารกลางวัน ณ ภัตตาคาร



นำท่านเดินทางสู่ สวนดนตรีวีนาลี (Harbin Music Park) แลนด์มาร์ค ตุ๊กตาหิมะ แลนด์มาร์คยอดฮิตของนักท่องเที่ยว กับตุ๊กตาหิมะยักษ์สุดน่ารักที่ตั้งอยู่ท่ามกลางลานหิมะกว้าง กลายเป็นจุดถ่ายรูปยอดนิยมของฮาร์บินในช่วงฤดูหนาว บรรยากาศโดยรอบเจียบสงบและสวยงาม เหมาะกับการเก็บภาพความประทับใจ (การจัดแสดงตุ๊กตาหิมะขึ้นอยู่กับสภาพอากาศ)

SPHZ-HRBO3 HARBIN THE COLDEST DREAM 6D4N ทัวร์ฮาร์บิน หมู่บ้านหิมะ Harbin Ice and Snow world 2027 นำท่านเดินทางสู่ ถนนคนเดินจงยาง (Zhongyang Pedestrian Street) ถนนคนเดินสายหลักที่คึกคักที่สุดของฮาร์บิน รายล้อมด้วยอาคารสไตล์ยุโรปสุดคลาสสิก เต็มไปด้วยร้านค้า ร้านอาหาร คาเฟ่ และของฝากมากมาย พร้อมแวะช้อปปิ้งร้านยอดนิยมอย่าง POP MART ที่สายอาร์ตทอยห้ามพลาด เดินเพลินได้ทั้งวันทั้งคืน โดยเฉพาะช่วงฤดูหนาวที่เต็มไปด้วยแสงไฟและหิมะ เพิ่มเสน่ห์ให้ถนนสายนี้ยิ่งอย่างลงตัว



อิสระรับประทานอาหารค่ำ ตามอัธยาศัย

ถึงเวลาอันสมควร นำท่านเดินทางสู่สนามบินนานาชาติฮาร์บินไท่ผิง

**วันที่หก** กรุงเทพฯ (สนามบินสุวรรณภูมิ) (-/-/-)

**00:55 น.** ออกเดินทางสู่สนามบินสุวรรณภูมิ โดยสายการบิน Beijing Capital Airlines (JD) เที่ยวบินที่ JD466  
(ไม่มีอาหารบริการบนเครื่อง)

**07:50 น.** เดินทางกลับถึงสนามบินสุวรรณภูมิ โดยสวัสดิภาพ พร้อมความประทับใจ

\*\*\*\*\*

**หมายเหตุ** โปรแกรมการเดินทางอาจเปลี่ยนแปลงตามความเหมาะสม บริษัทฯ ขอสงวนสิทธิ์ในการปรับเปลี่ยนราคา หากมีการปรับขึ้นของราคาน้ำมันของสายบินหรือการเปลี่ยนแปลงกฎการเข้าประเทศที่มีค่าใช้จ่ายเพิ่มเติมรวมถึงการปรับเพิ่มราคาค่าบัตรเข้าชมสถานที่ท่องเที่ยว (ตามประกาศของสถานที่ท่องเที่ยว) นั้นๆ หลังการจองทัวร์)

## ข้อแนะนำและแนวปฏิบัติสำหรับการเดินทางท่องเที่ยว ฮาร์บิน

### 1. การเตรียมกระเป๋าเดินทาง

- วัสดุที่แนะนำ: ควรใช้กระเป๋าเดินทางที่ทำจาก ผ้าที่มีความยืดหยุ่นสูง (ทั้งกระเป๋าใบใหญ่และกระเป๋าถือขึ้นเครื่อง)
- ข้อควรระวัง: ❌ หลีกเลี่ยง กระเป๋าเดินทางแบบพลาสติกหรือกระเป๋าที่มีสภาพเก่า เนื่องจากอุณหภูมิติดลบต่ำกว่า -20 องศาเซลเซียส อาจทำให้พลาสติกเปราะและแตกหักได้ง่าย
- ขนาดสัมภาระ: กระเป๋าใบใหญ่สำหรับโหลดใต้ท้องรถ จำกัดขนาดไม่เกิน 24 นิ้ว (1 ท่าน ต่อ 1 ใบเท่านั้น)
- การเตรียมตัวระหว่างวัน: กรุณาแยกสิ่งของจำเป็นและของใช้ส่วนตัวที่ต้องใช้ระหว่างวัน ใส่ไว้ในกระเป๋าถือติดตัว (Hand Carry) เนื่องจากกระเป๋าใบใหญ่ที่เก็บใต้ท้องรถบัส จะเปิดอีกครั้งเมื่อเดินทางถึงโรงแรมที่พักเท่านั้น

### 2. การจัดการสัมภาระและที่นั่งบนรถบัส

- ข้อจำกัดเรื่องพื้นที่: เนื่องจากช่องเก็บสัมภาระใต้ท้องรถบัสมีพื้นที่จำกัด ในกรณีที่พื้นที่เก็บสัมภาระใต้ท้องรถมีไม่เพียงพอ ทางทีมงานจึงจำเป็นต้องขออนุญาตสำรองพื้นที่เบาะนั่งแถวหลังสุด ไว้สำหรับช่วยกระจายการจัดวางสัมภาระให้เป็นระเบียบเรียบร้อย
- นโยบายการจัดที่นั่ง: ขอสงวนสิทธิ์ในการจัดที่นั่งแบบ 1 ท่าน ต่อ 1 ที่นั่ง โดยไม่อนุญาตให้นำกระเป๋าเดินทางหรือของใช้ส่วนตัวมาวางจองพื้นที่บนเบาะนั่ง สำหรับสัมภาระชิ้นเล็กระหว่างวัน สามารถนำไปเก็บไว้ที่ช่องเก็บของเหนือศีรษะได้ตามปกติ

## เอกสารที่ใช้ในการเดินทาง \*\*\* สำคัญมาก \*\*\*

\*\*\*หนังสือเดินทางที่มีวันกำหนดอายุใช้งานเหลือไม่น้อยกว่า 6 เดือน หรือ 181 วัน นับจากวันที่จะออกเดินทาง

\*\*\* เมื่อชำระค่าทัวร์แล้วถือว่ารับทราบเงื่อนไขการจองทัวร์ทุกประการ \*\*\*

พร้อมส่งสำเนาหน้าพาสปอร์ตให้เจ้าหน้าที่จองทัวร์ / ส่วนที่เหลือจ่ายก่อนเดินทาง 30 วัน

\*\*\* กรุณาตรวจสอบพาสปอร์ต ต้องมีอายุใช้งานเหลือไม่น้อยกว่า 6 เดือน นับจากวันเดินทาง\*\*\*

**\*พีเรียราคาโปรโมชั่น 30,999 / 31,999 ไม่สามารถตัดกรู๊ปเหมาได้ \*  
สามารถตัดกรู๊ปได้ในราคา 32,999 เป็นต้นไป**

## อัตราโดยรวม

- ❖ **รวมสัมภาระ-โหลดใต้ท้องเครื่อง 23 กก. + สัมภาระถือขึ้นเครื่อง 7 กก.**
- ❖ ตั๋วเครื่องบินและภาษีน้ำมันตามรายการ ขึ้นประหยัด ไป/กลับตามกำหนดการของคณะทัวร์
- ❖ ภาษีมูลค่าเพิ่ม 7 % (เฉพาะค่าบริการ) และ ภาษีหัก ณ ที่จ่าย 3 % (เฉพาะค่าบริการ)
- ❖ ค่ารถโค้ชปรับอากาศบริการตลอดการเดินทางตามรายการทัวร์
- ❖ ค่าอาหาร และเครื่องดื่มที่ระบุไว้ในรายการ
- ❖ ค่าที่พัก 4 คืนพักห้องละ 2 ท่าน
- ❖ ค่าบัตรเข้าชมสถานที่ท่องเที่ยวต่าง ๆ ตามรายการที่ได้ระบุไว้
- ❖ ค่าประกันอุบัติเหตุในการเดินทาง 1,000,000 บาท (ขึ้นอยู่กับเงื่อนไขของกรมธรรม์เฉพาะเหตุการณ์ที่เกิดขึ้นระหว่างวันเดินทางเท่านั้นโดยจะต้องใช้ใบรับรองแพทย์และใบเสร็จรับเงินในการเบิก)

## อัตราที่ไม่รวม

- ❖ **ค่าทิปไกด์+ค่าทิปคนขับรถ ค่าทัวร์ส่วนที่เหลือ เหม่าจ่าย ท่านละ 2,000 บาทเก็บที่สนามบิน ณ วันเดินทาง (ไม่รวมค่าทิปหัวหน้าทัวร์ตามความพึงพอใจ)**
- ❖ **ค่าใช้จ่ายอื่นๆ เพิ่มเติมในกรณีที่ท่านติด COVID-19 ระหว่างเดินทาง เช่นค่าโรงแรม ค่าตรวจต่างๆ ค่าเลื่อนตัวเครื่องบิน ฯลฯ**
- ❖ ค่าทำหนังสือเดินทางไทย และค่าธรรมเนียมสำหรับผู้ถือพาสปอร์ตต่างชาติ
- ❖ ค่าอาหาร และเครื่องดื่มที่ไม่ได้ระบุไว้ในรายการ
- ❖ ค่าใช้จ่ายอื่นๆ ที่มีได้ระบุไว้ในรายการ เช่น ค่าชัคการ์ด ไทโรคัพพ์ ค่ามินิบาร์ ฯลฯ
- ❖ VAT 7% และภาษีหัก ณ ที่จ่าย 3% กรณีต้องการออกใบเสร็จรับเงินในนามบริษัทจากค่าทัวร์เต็มทั้งหมด

### เงื่อนไขในการยกเลิกทัวร์

- ❖ ยกเลิกก่อนเดินทาง 60 วันขึ้นไป คืนค่าใช้จ่ายเต็มจำนวน
- ❖ ยกเลิก น้อยกว่า 60 วัน ก่อนเดินทาง ไม่สามารถคืนเงินได้ทุกกรณี ตาม พ.ร.บ. ท่องเที่ยวฯ
- ❖ **กรณีมีเหตุยกเลิกทัวร์ โดยไม่ใช่ความผิดพลาดของบริษัททัวร์ เช่น เกิดจากสายการบิน ภัยธรรมชาติ หรือเหตุการณ์ต่างๆ แนวทางปฏิบัติจะเป็นไปตามสายการบินเท่านั้น**
- ❖ **กรณียกเลิก ช่วงวันหยุดเทศกาล วันหยุดนักขัตฤกษ์ วันหยุดยาว เนื่องจากเงื่อนไขการชำระเงินกับสายการบินและโรงแรมที่ต่างประเทศ ทำให้ไม่สามารถคืนค่าใช้จ่ายใดๆที่ชำระมาได้**
- ❖ **แนวทางปฏิบัติเป็นไปตาม พ.ร.บ. ธุรกิจนำเที่ยวทุกประการ**

### เงื่อนไขการจองทัวร์

**หากไม่ได้ร่วมบริการทานอาหาร หรือค่าตัวเข้าชมใดๆ ในกรณีจอยทัวร์ไม่สามารถคืนเงินได้ เนื่องจากค่าบริการที่ต่างประเทศเป็นแบบเหม่าจ่าย**

1. เนื่องจากตัวเครื่องบินต้องเดินทางตามวันที่ ที่ระบุบนหน้าตั๋วเท่านั้น จึงไม่สามารถยกเลิก หรือเปลี่ยนแปลงการเดินทางใด ๆ ทั้งสิ้น ถ้ากรณียกเลิก หรือเปลี่ยนแปลงการเดินทาง ทางบริษัทฯ ขอสงวนสิทธิ์ในการคืนเงินทั้งหมดหรือบางส่วนให้กับท่าน
2. กรณีที่กองตรวจคนเข้าเมืองทั้งที่กรุงเทพฯ และในต่างประเทศปฏิเสธมิให้เดินทางออกหรือเข้าประเทศที่บริษัทระบุในรายการเดินทาง บริษัทฯ ขอสงวนสิทธิ์ไม่คืนค่าบริการไม่ว่ากรณีใด ๆ
3. ทางบริษัทฯ จะไม่รับผิดชอบใดๆทั้งสิ้น หากท่านใช้บริการของทางบริษัทฯ ไม่ครบ อาทิ ไม่เที่ยวบางรายการ, ไม่ทานอาหารบางมื้อ เพราะค่าใช้จ่ายทุกอย่าง ทางบริษัทฯ ได้ชำระค่าใช้จ่ายให้ตัวแทนต่างประเทศแบบเหม่าจ่าย
4. **ค่าทัวร์เป็นแบบเหม่าจ่ายกับบริษัททัวร์ในต่างประเทศ ไม่สามารถคืนเงินค่าทัวร์และค่าทิปในทุกกรณี**
5. ทางบริษัทฯ จะไม่รับผิดชอบใดๆ ทั้งสิ้น หากเกิดสิ่งของสูญหายจากการโจรกรรม และ/หรือ เกิดอุบัติเหตุที่เกิดจากความประมาทของตัวนักท่องเที่ยวเอง
6. เมื่อท่านตกลงชำระเงินไม่ว่าทั้งหมดหรือบางส่วนกับทางบริษัทฯ ทางบริษัทฯ จะถือว่าท่านได้ยอมรับในเงื่อนไขข้อตกลงต่างๆ ที่ได้ระบุไว้แล้วทั้งหมด
7. **ผู้เดินทางจะต้องตรวจสอบสถานะของ Visa ด้วยตนเอง เช่นการต่ออายุ หรือ การทำ Re-Entry หรือ สิทธิหน้าที่ ต่างๆ หากมีเหตุหรือเกิดผลกระทบใดๆ ไม่ว่าในกรณีใดเกี่ยวกับ Visa ของท่าน ทางบริษัทฯ จะไม่รับผิดชอบในทุกกรณี**
8. บริษัทฯ ไม่รับประกันการจัดให้มีไกด์ท้องถิ่นที่พูดภาษาไทย โดยโปรแกรมนี้ดูแลโดยหัวหน้าทัวร์ไทยร่วมกับไกด์ท้องถิ่นภาษาจีนหรือภาษาอังกฤษ โดยเฉพาะในช่วงเทศกาลและวันหยุดยาวที่มีนักท่องเที่ยวจำนวนมาก

SPHZ-HRBO3 HARBIN THE COLDEST DREAM 6D4N ทัวร์ฮาร์บิน หมู่บ้านหิมะ Harbin Ice and Snow world 2027  
มาก โกดท์ท้องถิ่นภาษาไทยในประเทศไทยอาจมีจำนวนจำกัด ทั้งนี้หัวหน้าทัวร์ไทยจะดูแลและอำนวยความสะดวก  
สะดวกแก่คณะตลอดการเดินทาง

### หมายเหตุ

- ❖ หากกรุ๊ปยกเลิกจากจำนวนผู้เดินทางไม่ถึงกำหนด คืนเงินเต็มจำนวน
- ❖ กรุ๊ปคอนเฟิร์มเดินทาง 10 ท่านขึ้นไป มีหัวหน้าทัวร์เดินทางไปด้วยจากเมืองไทย
- ❖ หากมีเหตุสุดวิสัยอันเกิดจากประกาศสถานการณ์ฉุกเฉินต่างๆ ทำให้เดินทางไม่ได้ อ้างอิงตาม พรบ. ธุรกิจ นำเที่ยว หักค่าใช้จ่ายที่เกิดขึ้นจริงโดยมีใบเสร็จยืนยันกับลูกค้า
- ❖ ตัวเครื่องบินเป็นแบบกรุ๊ปคณะ ไม่สามารถเลือกหรือล็อกที่นั่งได้ ที่นั่งอาจจะไม่ติดกัน ซึ่งเป็นไปตามเงื่อนไขของสายการบิน
- ❖ เรื่องห้องพักช่วงเทศกาล ห้องพักรับลูกค้าระบุตอนจองทัวร์ ทางบริษัทจะ Request ให้ทางโรงแรมตามขั้นตอน ในบางครั้งโรงแรมอาจเปลี่ยนชนิดห้องพักของลูกค้า ณ วันเข้าพัก แต่ทางบริษัทยืนยันว่าจะเพียงพอต่อจำนวนลูกค้า เช่น  
Request สำหรับเตียง Double Bed หากห้องไม่พอ อาจจะเป็นห้อง TWN ขยับเตียงให้ชิดกัน  
Request สำหรับเตียง Triple Bed หากห้องไม่พอ จะจัดให้เป็น 2ห้อง ตามเงื่อนไขของโรงแรมที่จอง
- ❖ บริษัทฯ ขอสงวนสิทธิ์ที่จะเปลี่ยนแปลงรายละเอียดบางประการในทัวร์นี้ เมื่อเกิดเหตุจำเป็นสุดวิสัยจนไม่อาจแก้ไขได้และจะไม่รับผิดชอบใดๆ ในกรณีที่สูญหาย สูญเสียหรือได้รับบาดเจ็บที่นอกเหนือความรับผิดชอบของหัวหน้าทัวร์และเหตุสุดวิสัยบางประการ เช่น การนัดหยุดงาน ภัยธรรมชาติ การจลาจลต่างๆ เนื่องจากรายการทัวร์นี้เป็นแบบเหมาจ่ายเบ็ดเสร็จ หากท่านสละสิทธิ์การใช้บริการใดๆ ตามรายการ หรือถูกปฏิเสธการเข้าประเทศไม่ว่าในกรณีใดก็ตาม ทางบริษัทฯ ขอสงวนสิทธิ์ไม่คืนเงินในทุกกรณี
- ❖ บริษัทฯ มีสิทธิ์ที่จะเปลี่ยนแปลงหรือสับเปลี่ยนรายการได้ตามความเหมาะสมบริษัทขอสงวนสิทธิ์ที่จะเลื่อนการเดินทางในกรณีที่มีผู้ร่วมคณะไม่ถึง 9 ท่าน การไม่รับประทานอาหารเช้าบางมื้อไม่เกี่ยวข้องตามรายการ ไม่สามารถขอหักค่าบริการคืนได้ เพราะการชำระค่าทัวร์เป็นไปในลักษณะเหมาจ่าย เมื่อท่านได้ชำระเงินมัดจำหรือทั้งหมด ไม่ว่าจะเป็นการชำระผ่านตัวแทนของบริษัทฯ หรือชำระโดยตรงกับทางบริษัทฯ ทางบริษัทฯ จะขอถือว่าท่านรับทราบและยอมรับในเงื่อนไขต่างๆ  
บริษัทฯ ไม่รับผิดชอบค่าเสียหายในเหตุการณ์ที่เกิดจากสายการบิน [ไฟล์ทยกเลิกโดยมีประกาศจากสายการบิน](#) ภัยธรรมชาติ อุบัติเหตุและอื่นๆที่อยู่นอกเหนือการควบคุมของทางบริษัทฯหรือค่าใช้จ่ายเพิ่มเติมที่เกิดขึ้นทางตรงหรือทางอ้อม เช่น การเจ็บป่วย, การถูกทำร้าย, การสูญหาย, ความล่าช้า หรือจากอุบัติเหตุต่างๆ