



บริษัท ไปเที่ยวกับหมู จำกัด Pai Thiao Kap Moo Co., Ltd.

เลขประจำตัวผู้เสียภาษี : 0125569018076

188/160 หมู่ 6 ซอย 23 หมู่บ้านพลีโน เวสต์เกต ต.พิมลราช อ.บางบัวทอง จ.นนทบุรี 11110



: 062-752-4666



: @801mrftm



: ไปเที่ยวกับหมู:ptm travel



: paithiaokapmoo@gmail.com

India - Nepal

INDIA-096

4 สัปดาห์ - ไอริส

เดินทางวันที่ 26 ก.ย. - 03 ต.ค. 69 (8D 6N)

4 สัปดาห์นียสถาน

- ให้อาหาร ครบ ทั้ง 4 สัปดาห์
- บิน 4 เที่ยวบิน Indigo Air บน.เป้าโหลด 20 kg.
- อิ่มบุญ และ นอนสบาย : พักโรงแรมทุกคืน
- มีพระวิทยากร บรรยาย และ นำสวดมนต์
- นำเที่ยวโดย หน.ทัวร์ไทยผู้มากประสบการณ์
- อาหารครบ จัดเต็ม และมีเสริมอาหารไทย
- ร่วมแห่อัญเชิญผ้าไตรห่ม :
พระพุทธรเมตตา เสอโสภ สาลโนทยา
- ร่วมทำบุญทอดผ้าป่า ณ วัดไทย (ประเทศอินเดีย)

ไอริส ตามรอยพระเจ้าอโศก

- เทวสถานพระสุริยะ / Sun Temple
- เทวาลัย : ราชธานี - มุกเทศวร
- หมู่พุทธสถาน :
รัตนคีรี - ลาลิตคีรี - อุทัยคีรี

SALE

37,999.-

(ไม่รวมค่า Visa India-Nepal)

India - Nepal
INDIA-096

4 สัปดาห์ - โอริสสา

เดินทางวันที่ 26 ก.ย. - 03 ต.ค. 69 (8D 6N)



4 สัปดาห์ นิตยสถาน

- ไหว้ชม ครบ ทั้ง 4 สัปดาห์
- บิน 4 ไฟลท์ Indigo Air นน.เข้าโหลด 20 kg.
- อิมมูญ และ นอนสบาย : พักโรงแรมทุกคืน
- มีพระวิทยากร บรรยาย และ นำสวดมนต์
- นำเที่ยวโดย คน.ทัวร์ไทยผู้มากประสบการณ์
- อาหารครบ จัดเต็ม และ มีเสริมอาหารไทย
- ร่วมแห่อัญเชิญผ้าไตรห่ม :
พระพุทธรเมตตา เสอาโศก สาลโมกยา
- ร่วมทำบุญทอดผ้าป่า ณ วัดไทย (ประเทศอินเดีย)

โอริสสา ตามรอยพระเจ้าอโศก

- เทวสถานพระสุริยะ / Sun Temple
- เทวาลัย : ราชราณี - มุกตศว
- หมู่พุทธรสถาน :
รัตนคีรี - ลาลิตคีรี - อุกัยคีรี

SALE

37,999.-

(ไม่รวมค่า Visa India-Nepal)

| Filght | Date | Origin | Destination | Departure | Arrival | เวลา |
|--------|------------------------|-----------------|-----------------|-----------|------------|-------------------|
| 6E1066 | Day 1 (เสาร์ 26/9/69) | สุวรรณภูมิ(BKK) | ภูวนศวร(BBI) | 04.15 น. | 05.30 น. | 2 ชั่วโมง 45 นาที |
| 6E7035 | Day 3 (จันทร์ 28/9/69) | ภูวนศวร(BBI) | พาราณสี(VNS) | 09.35 น. | 11.35 น. | 2 ชั่วโมง 00 นาที |
| 6E6157 | Day 7 (ศุกร์ 2/10/69) | คยา(GAY) | โกลกัลด้า(CCU) | 11.30 น. | 12.35 น. | 1 ชั่วโมง 05 นาที |
| 6E1067 | Day 7 (ศุกร์ 2/10/69) | โกลกัลด้า(CCU) | สุวรรณภูมิ(BKK) | 23.30 น. | 03.45+1 น. | 2 ชั่วโมง 45 นาที |

| Date | Program | Hotel | B | L | D |
|-----------------------------|--|----------------------------------|---|---|---|
| Day 1 (เสาร์ 26/9/69) | สนามบิณสูวรรณภูมิ-สนามบิณภูวนศวร-โคนาร์ค-เทวสถานพระสุริยา (Sun Temple) หรือ เจดีย์ดำ-เทวาลัยราชธานี-เทวาลัยมุกเตศวร | Saffron Hotel (BHUBANESHWAR) | | | |
| Day 2 (อาทิตย์ 27/9/69) | โอริสา-คัทแทก-หมู่พุทธสถาน และ พิพิธภัณฑท์แห่งรัตนคีรี-หมู่พุทธสถาน และ พิพิธภัณฑท์แห่งลาลิตคีรี-หมู่พุทธสถานแห่งอุทัยคีรี-ภูวนศวร | Saffron Hotel (BHUBANESHWAR) | | | |
| Day 3 (จันทร์ 28/9/69) | ภูวนศวร-สนามบิณภูวนศวร-สนามบิณพาราณสี-สารนารถ(สังเวชนียสถาน แห่งที่ 3)-พาราณสี | HHW (Sarath) | | | |
| Day 4 (อังคาร 29/9/69) | พาราณสี-เนपाल-ลุมพินี-วิหารมายาเทวี (สังเวชนียสถาน แห่งที่ 1)- องค์พระพุทธรเจ้าหน้าอัย-ลุมพินี | LANDMARK (Lumpini) | | | |
| Day 5 (พุธ 30/9/69) | เนपाल-ลุมพินี-ปริณิพพานสถูปหรือศาล โนทยาน (สังเวชนียสถาน แห่งที่ 4)- ปริณิพพานวิหาร-มกุฎพันธเจดีย์-กุสินารา | ROYAL RESIDENCY (Kusinaga) | | | |
| Day 6 (พฤหัสบดี 1/10/69) | กุสินารา-เวสาลี-วัดป่ามहांวัน-เสาอโศก-สังฆาราม และปาวาลเจดีย์- บริเวณคันธเจดีย์-คยา | Ananda (Gaya) | | | |
| Day 7 (ศุกร์ 2/10/69) | คยา-สถูปพุทธคยา (สังเวชนียสถาน แห่งที่ 2)-สนามบิณโกลกัลด้า | - | | - | - |
| Day 8 (เสาร์ 3/10/69) | สนามบิณ โกลกัลด้า-สนามบิณสูวรรณภูมิ | - | - | - | - |

Day 1 (เสาร์ 26/9/69)

สนามบิณสูวรรณภูมิ-สนามบิณภูวนศวร-โคนาร์ค-เทวสถานพระสุริยา (Sun Temple)-เทวาลัยราชธานี-เทวาลัยมุกเตศวร

03.00 น. พร้อมกันที่สนามบิณสูวรรณภูมิ อาคารผู้โดยสารขาออก ประตูที่ 10 เคาน์เตอร์ W สายการบิน Indigo

เจ้าหน้าที่ให้การต้อนรับพร้อมอำนวยความสะดวกในการเช็คอินเอกสารและ

04.15 น. โดยสายการบิน Indigo เที่ยวบินที่ 6E1066 เห็นฟ้าสู่ ภูวนศวร

05.30 น. เดินทางถึง สนามบิณภูวนศวร ประเทศอินเดีย(เวลาที่อินเดียช้ากว่าบ้านเรา ประมาณ 1.30 ชั่วโมง)

นำท่านผ่านพิธีตรวจคนเข้าเมือง และรับสัมภาระเดินทางสู่ เมืองภูวนศวร (Bhubaneswar)

08.00 น. รับประทานอาหารเช้า(1)นำท่าน **เดินทางสู่ โคนาร์ค** ที่ตั้งอยู่ในเขตปกครองเมืองปุรี

ไปตามแนวชายฝั่งของอ่าวเบงกอล และเป็นสถานที่ตั้งของมรดกโลกสถาปัตยกรรมในศตวรรษที่13 **Sun Temple /**

เทวสถานพระสุริย หนึ่งสถานที่ในอินเดียที่ได้เป็นมรดกโลก UNESCO (ระยะทางประมาณ 65 กิโลเมตร

ใช้เวลาเดินทางประมาณ 1 ชั่วโมง 30 นาที) เพื่อนำท่านชม ที่ถูกสร้างโดยพระบัญชาของกษัตริย์นราสิงหะเทวาทที่ 1

แห่งราชวงศ์คังคาตะวันออก ในปีคริสต์ศักราชที่ 1250 โดยใช้สถาปัตยกรรมแบบกาลิงคะดั้งเดิม

โดยเทวสถานแห่งนี้หันหน้าไปทางทิศตะวันออก



อันสื่อถึงการบูชาพระศุริยาในยามรุ่งอรุณเทวสถานแห่งนี้ถือได้ว่าเป็น โบราณสถานที่สร้างขึ้นเพื่อสักการบูชาพระศุริยาหรือพระอาทิตย์ โดยมีสถาปัตยกรรมแห่งนี้ลักษณะคล้าย กับรถม้าศึก ที่มีการแกะสลักลือหินที่ประณีตงดงาม

จำนวน 12 คู่ บริเวณด้านทิศเหนือและทิศใต้ ที่สามารถใช้ในการนับช่วงฤดูกาลและการนับเวลาในรูปแบบเดือน ซึ่งหนึ่งวงล้อจะมีความหมายถึงรายปักษ์หรือครึ่งเดือน ซึ่งลากโดยม้าแกะสลัก 7 คู่ ที่ตั้งอยู่บริเวณด้านหน้า

ซึ่งอยู่ใกล้กับหอการจัดแสดง ที่สร้างไว้สำหรับการจัดแสดงเพื่อบูชาต่อพระศุริยา

บริเวณด้านหน้าของหอการจัดแสดง จะปรากฏรูปปั้นสิงห์แกะสลักซึ่งคร่อมรูปปั้นช้าง

อันแสดงถึงทัศนคติของผู้ออกแบบที่มีต่อศาสนาฮินดูและศาสนาพุทธ ซึ่งฮินดูศาสนิกชนในยุคหนึ่ง

มีความประสงค์ให้ศาสนาฮินดูในแคว้นกาลิงคะกลับมาเรืองรองเหนือศาสนาพุทธอีกครั้ง

ซึ่งรูปปั้นดังกล่าวตัวสิงห์นั้นมีความหมายว่า ประเทศอินเดียหรือศาสนาฮินดู

และช้างนั้นสื่อถึงศาสนาพุทธบริเวณผนังขององค์ประธานของเทวสถานจะปรากฏภาพหินแกะสลักลายกามาสูตราเป็นจำนวนมาก อันเนื่องมาจากในสมัยที่ศาสนาพุทธอยู่ในยุครุ่งเรือง

กอบรับตามพระราชบัญญัติของพระเจ้าอโศกมหาราชบนหินจารึก
ทำให้ศาสนาฮินดูถูกจำกัดการประกอบพิธีกรรมบูชาฮินดูต่างๆ
ทำให้ผู้คนเริ่มหันไปเลื่อมใสในพระพุทธศาสนาเป็นจำนวนมาก และผู้คนได้ศรัทธาในพระธรรมคำสั่งสอนทำให้
ผู้คนเริ่มครองบรพชิต ถือเรื่องครองเบญจเพศ
ทำให้ศาสนาฮินดูจำเป็นต้องสร้างงานแกะสลักตามมหากาพย์กามาสูตราเพื่อเป็นการกระตุ้นให้ผู้คนมีเพศสัมพันธ์แ
ละมีผู้สืบเชื้อสายจำนวนมาก เฉกเช่นคนอินเดียที่มีอัตราประชากรจำนวนมาก ดังเช่นปัจจุบัน
ถึงแม้ประเทศอินเดียจะยังปรากฏพิธีกรรมอุทิศตนสำหรับการแต่งงานหลงเหลืออยู่นั้น
กลับปรากฏเรื่องน่าประหลาดใจที่อัตราการหย่าในประเทศอินเดียนั้นแทบจะน้อยที่สุดในโลก คือไม่ถึง 1%
ทำให้เราต้องกลับมาทบทวนและปรับเปลี่ยนในเรื่องการประครองชีวิตคู่อย่างมีความสุขต่อไป

12.00 น. รับประทานอาหารกลางวัน(2)



บ่าย นำท่านชม **เทวาลัยราชธานี (Rajarani Temple)** สร้างขึ้นในช่วงศตวรรษที่ 11 (หรือประมาณพุทธศตวรรษที่ 16) โดยแต่ในอดีตทุกคนจะรู้จักในนามของ “เทวาลัยอินเดศวร” อันมีความหมายว่า “เทวาลัยแห่งความรัก” อันมีที่มาจากภาพแกะสลักรูปผู้หญิง และคู่รักจำนวนมากภายในเทวาลัยแห่งนี้ ะเทวาลัยเทวาลัยราชธานี ถูกสร้างด้วยสถาปัตยกรรมแบบพนาห์กราดา (Pnahratha) ซึ่งมีลักษณะการสร้างอาคารสิ่งปลูกสร้าง 2 จุดบนฐานเดียวกัน โดยอาคารทั้ง 2 ประกอบไปด้วย ศาลหลัก หรือถูกเรียกว่า วิมานา (Vimana)

ซึ่งคล้ายกับภาษาไทยคำว่า วิมาน นั่นเอง ที่มียอดคล้ายฝักข้าวโพด หรือถูกเรียกว่า บาดา (Bada) ที่มีความสูง 18 เมตร และอีกอาคารหนึ่งถูกเรียกว่า หอชมการแสดง หรือถูกเรียกว่า จากาโมฮานา (Jagamohana) โดยมีปรางค์เป็นยอดหรือหลังคาของอาคาร



เทวาลัยมุกเตศวร (Mukteshvara Temple)



นำท่านชม **เทวาลัยมุกเตศวร (Mukteshvara Temple)** สร้างขึ้นในช่วงศตวรรษที่ 10 (หรือประมาณพุทธศตวรรษที่ 15) ถือได้ว่าเป็นหนึ่งในเทวาลัยที่มีขนาดเล็กที่สุดในเมืองภูวนศวร แต่ด้วยความงดงามทางด้านสถาปัตยกรรมที่มีการแกะสลักได้อย่างอลังการ ทำให้เทวสถานแห่งนี้ได้รับสมญานามว่า “อัญมณีแห่งโอริสสา” โดยจุดที่น่าสนใจของสถานที่แห่งนี้คือสถาปัตยกรรมและการแกะสลักบริเวณซุ้มประตูที่มีลักษณะแตกต่างจากเทวสถานแห่งอื่นในเมืองภูวนศวร

19.00 น. รับประทานอาหารค่ำ(3)ที่ โรงแรม

พักที่ (N1) Saffron Hotel (BHUBANESHWAR) หรือเทียบเท่า (ห้องละ 2-3 ท่าน)

Day 2 (อาทิตย์ 27/9/69)

โอริสสา-คัทแทก-หมู่พุทธสถาน และ พิพิธภัณฑแห่งรัตนคีรี-หมู่พุทธสถานแห่งลาลิตคีรี-หมู่พุทธสถานแห่งอุทัยคีรี-ภูวนศวร

08.00 น. รับประทานอาหารเช้า(4)ที่ โรงแรม

เดินทางสู่ เมือง คัทแทก (ระยะทางประมาณ 125 กิโลเมตร ใช้เวลาเดินทางประมาณ 2 ชั่วโมง 30 นาที

เมืองขนาดใหญ่อันดับที่ 2 รองจากเมืองกวนศวร

เพื่อนำท่านชมเหล่าพุทธโบราณสถานที่มีอายุเก่าแก่ตั้งแต่สมัยศตวรรษที่ 1 – 12 (หรือประมาณพุทธศตวรรษที่ 6 – 18) อันได้รับสมญานามว่า “สามเหลี่ยมเพชรแห่งดินแดนพระพุทธศาสนาของรัฐโอริสสา”

อันเนื่องมาจากเป็นสถานที่ตั้งของพุทธ โบราณสถานที่สำคัญ 3 แห่ง อันได้แก่ ลาลิตคีรี อุทัยคีรี และรัตนคีรี



หมู่พุทธสถานรัตนคีรี *Ratnagiri, Odishi*



นำท่านชม **หมู่พุทธสถานรัตนคีรี (Ratnagiri)** เป็นโบราณสถานที่ถูกค้นพบภายหลัง

ได้ปรากฏถึงซากปรักหักพังของวัดขนาดใหญ่จำนวน 2 วัด และสถูปขนาดใหญ่ 1 องค์

ซึ่งสันนิษฐานว่ามีความเกี่ยวข้องกับราชวงศ์คุปตะ ในสมัยพระเจ้านราสิงหะ คุปตะ พารัตติยา (Narasimha Gupta Baladitya) ในสมัยศตวรรษที่ 6 (หรือประมาณพุทธศตวรรษที่ 11)

โดยมีการคาดการณ์ว่าพุทธสถานแห่งนี้ยังเป็นศูนย์กลางของศาสนาพุทธนิกายตันตระยานหรือวัชรยาน เนื่องจากสถาปัตยกรรมต่างๆ ที่ถูกขุดพบ อันประกอบไปด้วยซุ้มประตูแกะสลักที่มีความวิจิตรประณีตรวมไปถึงรูปหินปั้นแกะสลักในแบบวัชรยาน

ซึ่งมีลักษณะคล้ายคลึงกับศิลปะและสถาปัตยกรรมที่มหาวิทยาลัยนันทามหาวิหารในรัฐพิหาร นำท่านชมพิพิธภัณฑหมู่พุทธสถานแห่งรัตนคีรี ซึ่งจัดแสดง โบราณวัตถุที่ถูกขุดพบบริเวณหมู่พุทธสถานแห่งลาลิตคีรี ซึ่งจัดแสดงให้ผู้เข้าชมทั้งหมด 4 ห้อง

โดยภายในพิพิธภัณฑ์แห่งนี้จะปรากฏต้นแบบพระเครื่องทำจากสำริดที่ถ่ายทอดมาถึงยุคปัจจุบัน (พิพิธภัณฑ์แห่งนี้ไม่อนุญาตให้ถ่ายภาพได้เนื่องจากเป็นสมบัติของประเทศอินเดีย จึงขอความร่วมมือให้พึงปฏิบัติตามกฎเกณฑ์อย่างเคร่งครัด)

12.00 น. รับประทานอาหารกลางวัน(5)

หมู่พุทธสถานแห่งลาลิตคีรี (LALITGIRI)



Odisha

นำท่านชม **หมู่พุทธสถานแห่งลาลิตคีรี (Lalitgiri)** ซึ่งเป็นพุทธสถานเก่าแก่ที่สุดในรัฐโอริสซา ที่ถูกสร้างขึ้นในศตวรรษที่ 1 (หรือประมาณพุทธศตวรรษที่ 6) ซึ่งมีหลักฐานปรากฏตามบันทึกของพระถังซำจั๋ง ได้จารึกถึงพุทธสถานแห่งนี้แต่กลับมีชื่อที่แตกต่างกันออกไป คือ “บุษปาศีริมหาวิหาร” ที่ระบุดังสถูปองค์ใหญ่บนยอดเขาลาลิตคีรี และพระวิหารอารามต่างๆ รวมไปถึงสถูปน้อยใหญ่จำนวนมากมาย โดยปัจจุบันพุทธสถานแห่งนี้ยังปรากฏร่องรอยตามจารึก อันได้แก่สถูปสร้างด้วยก้อนอิฐที่มีขนาดใหญ่ ซึ่งบริเวณบันไดทางขึ้นลาลิตคีรี จะปรากฏพบเห็นพระพุทธรูปแกะสลักของพระพุทธเจ้า 5 พระองค์ รวมไปถึงพระโพธิสัตว์อวโลกิเตศวรหินแกะสลัก พร้อมนำท่านชม พิพิธภัณฑ์หมู่พุทธสถานแห่งลาลิตคีรี ที่จัดแสดงมอบบรรจุพระบรมสารีริกธาตุที่ทำจากทองคำที่ขุดพบในสถูปหินองค์ใหญ่ รวมไปถึงโบราณวัตถุขนาดเล็กจำนวนมากมายที่ประกอบไปด้วย พระพุทธรูปหินปางต่างๆ



และพระโพธิสัตว์อวโลกิเตศวรหินแกะสลัก

โดยพิพิธภัณฑสถานแห่งนี้ได้แสดงให้เห็นถึงความเชื่อและนับถือในเรื่องพญานาคที่มีมาตั้งแต่สมัยโบราณดังที่ปรากฏพระพุทธรูปปางนาคปรก

นำท่านชม **ห่มุพุทธสถานแห่งอุทัยคีรี** (Udayagiri) หรือ “มัทวะปุระมหาวิหาร”

พุทธสถานที่มีขนาดใหญ่ที่สุดในรัฐโอริสสา

ซึ่งสันนิษฐานว่าสร้างในสมัยที่พระพุทธศาสนาในรัฐโอริสสามีความเจริญสูงสุดในช่วงศตวรรษที่ 7 – 12

(หรือประมาณพุทธศตวรรษที่ 12 – 17) ซึ่งมีการขุดพบสลูปขนาดใหญ่ วิหาร 2 แห่ง รวมไปถึงศิลาจารึกหิน

พระพุทธรูปจำนวนมาก และพระโพธิสัตว์อวโลกิเตศวรหินแกะสลักที่บางส่วนยังคงถูกฝังอยู่ใต้พื้นดิน

โดยบริเวณเนินเขาจะปรากฏสระน้ำขนาดใหญ่ที่มีทางบันไดลงไปซึ่งถือได้ว่าเป็นภูมิปัญญาในการจัดสรรทางน้ำที่มีมาแต่ยุคโบราณห่มุพุทธสถานแห่งอุทัยคีรี จะปรากฏอักษรพราหฺมนมีโบราณบริเวณพื้น

ซึ่งศาสนาพุทธนิกายมหายานมีความเชื่อว่าเป็น “อักษรหรือภาษาของนาคา”

ที่ได้มีการทำพันธสัญญาร่วมกับพระพุทธศาสดา ที่จะดูแลคุ้มครองพระพุทธองค์และเหล่าพุทธสถาน

ที่ตั้งอยู่ในเขตปกครองของเมืองปุรี ไปตามแนวชายฝั่งของอ่าวเบงกอล จนได้เวลา เดินทางกลับ ภูวนศวร

19.00 น. รับประทานอาหารค่ำ(6)ที่ โรงแรม

พักที่ (N2) Saffron Hotel (BHUBANESHWAR) หรือเทียบเท่า (ห้องละ 2-3 ท่าน)

Day 3 (จันทร์ 28/9/69) ภูเนศวร-สนามบินภูเนศวร-สนามบินพาราณสี-สารนาถ(สังเวชนียสถาน แห่งที่ 3)-พาราณสี

- 07.00 น. รับประทานอาหารเช้า(7) แล้วเดินทางสู่ สนามบินภูเนศวร เพื่อเดินทางสู่เมือง พาราณสี
- 09.35 น. โดยสายการบิน Indigo เที่ยวบินที่ 6E7035 เห็นฟ้าสู่ พาราณสี /Varanasi
- 11.35 น. เดินทางถึง สนามบินพาราณสี นำท่านขึ้นรถโค้ชเข้าสู่ ตัวเมืองพาราณสี เป็นเมืองหลวงของแคว้นกาสิ เป็นเมืองที่เจริญรุ่งเรืองมากที่สุดแห่งหนึ่งตั้งแต่ สมัยก่อนพุทธกาล
- 12.00 น. รับประทานอาหารกลางวัน(8)



บ่าย เดินทางสู่ **สารนาถ (Sarnath) : ชมเมฆขสถูป** สถานที่แสดงปฐมเทศนา สังเวชนียสถาน แห่งที่ 3 นั่นก็คือ สารนาถ หรือที่รู้จักกันในชื่อ ปาลีสิปตนมฤคทายวัน เป็นสถานที่ที่พระพุทธเจ้าทรงแสดงปฐมเทศนาเป็นครั้งแรก ตั้งอยู่ใกล้กับเมืองสารนาถ ประเทศอินเดีย และมี ชมเมฆขสถูป ที่ถูกสร้างขึ้นเพื่อรำลึกถึงคราวที่พระพุทธเจ้า ทรงปรารถนาให้พระอรหันต์ทั้ง 60 รูป ออกไปเผยแผ่ศาสนา ดังนั้นการมาเที่ยวที่นี่เราจะได้สัมผัสบรรยากาศที่เงียบสงบไปพร้อมๆ กับซึมซับรสพระธรรมได้อย่างแท้จริง แถมยังทำให้เกิดความรู้สึกผ่อนคลาย และช่วยให้จิตใจสงบขึ้นด้วยชมมูลคันธ กุฎิ,ชมเมฆขสถูป, ชม **พิพิธภัณฑสถาน** ภายในมีหิวเสาอโศก มีหัวสิงห์อยู่ 4 หัว และชม พระพุทธรูปที่สวยงามที่สุดคือพระปางปฐมเทศนา นำท่านล่องแม่น้ำคงคา ชมพิธีการอาบน้ำล้างบาปของชาวฮินดู ชมท่าเผาศพวันไฟไม่เคดับ ชมพระอาทิตย์ขึ้นพร้อมมอริชฐานของมาต่อพระแม่คงคา **** ขอสงวนสิทธิ์ปรับเปลี่ยน โปรแกรม กรณีที่ไม่สามารถล่องเรือได้****แล้ว

- 19.00 น. รับประทานอาหารค่ำ(9)ที่ ห้องอาหารของโรงแรม
- พัก (N3) HHW HOTEL (Sarnath)หรือเทียบเท่า (พาราณสี) ห้องละ 2-3 ท่าน

Day 4 (อังคาร 29/9/69) พาราณสี-เนปาล-ลุมพินี-วิหารมายาเทวี (สังเวชนียสถาน แห่งที่ 1)-องค์พระพุทธรเจ้าน้อย-ลุมพินี

07.00 น. รับประทานอาหารเช้า(10)ที่ ห้องอาหารของโรงแรม

แล้วออกเดินทางสู่ ลุมพินี (เนปาล) สถานที่ประสูติพระพุทธองค์ ขณะที่ยังดำรงเป็นเจ้าชายสิทธัตถะ ระหว่างทางแวะวัดไทย 960 ผ่านด่านชายแดนโคโนรี เดินทางสู่ ประเทศเนปาล

12.00 น. รับประทานอาหารกลางวัน(11)



16.00 น. นำท่านชม ลุมพินีวัน (Lumbini Vana) : สถานที่ประสูติ หรือ อุทยานลุมพินี (สังเวชนียสถาน แห่งที่ 1) ตั้งอยู่ในเขตประเทศเนปาล **วิหารมายาเทวี** สร้างขึ้นเพื่อเป็นอนุสรณ์แก่พระนางสิริมหามายา พระพุทธมารดา ชมภาพหินแกะสลักขนาดใหญ่ เป็นรูปพระนางสิริมหามายาเทวี ทรงใช้พระหัตถ์เบื้องขวาจับกิ่งสาละไว้ ทรงประสูติพระราชกุมารสิทธัตถะ พระกุมารซึ่งเพิ่งประสูติออกมา กำลังประทับยืน มีดอกบัวบานรองรับพระบาทและรอบๆพระเศียรมีรัศมีปรากฏอยู่ ชมสระน้ำที่ทรงพระวรกาย ชมเสาหินพระเจ้าโสภณ สถานที่ประสูติ ตั้งอยู่กึ่งกลางระหว่างกรุง กบิลพัสดุ์กับกรุงเทวทหะปัจจุบันเสาหินพระเจ้าอโศกนี้ไม่มีหัวเสามีแต่เสาล้วนๆ และบนตัวเสายังคงมีการจารึกเป็นอักษรพราหมี 5 บรรทัด สักการะ **องค์พระพุทธรเจ้าน้อย**

19.00 น. รับประทานอาหารค่ำ(12)ที่ ห้องอาหารของโรงแรม

พัก(N4) Land Mark HOTEL (Lumbini) หรือเทียบเท่า ห้องละ 2-3 ท่าน

Day 5 (พุธ 30/9/69)

ลุมพินี-ปรินิพพานสถูปหรือศาลาโนทยาน (สังเวชนียสถาน แห่งที่ 4)-ปรินิพพานวิหาร-มกุฏพันธเจดีย์-กุสินารา

07.00 น. รับประทานอาหารเช้า(13) แล้วออกเดินทางสู่ กุสินารา

12.00 น. รับประทานอาหารกลางวัน(14)

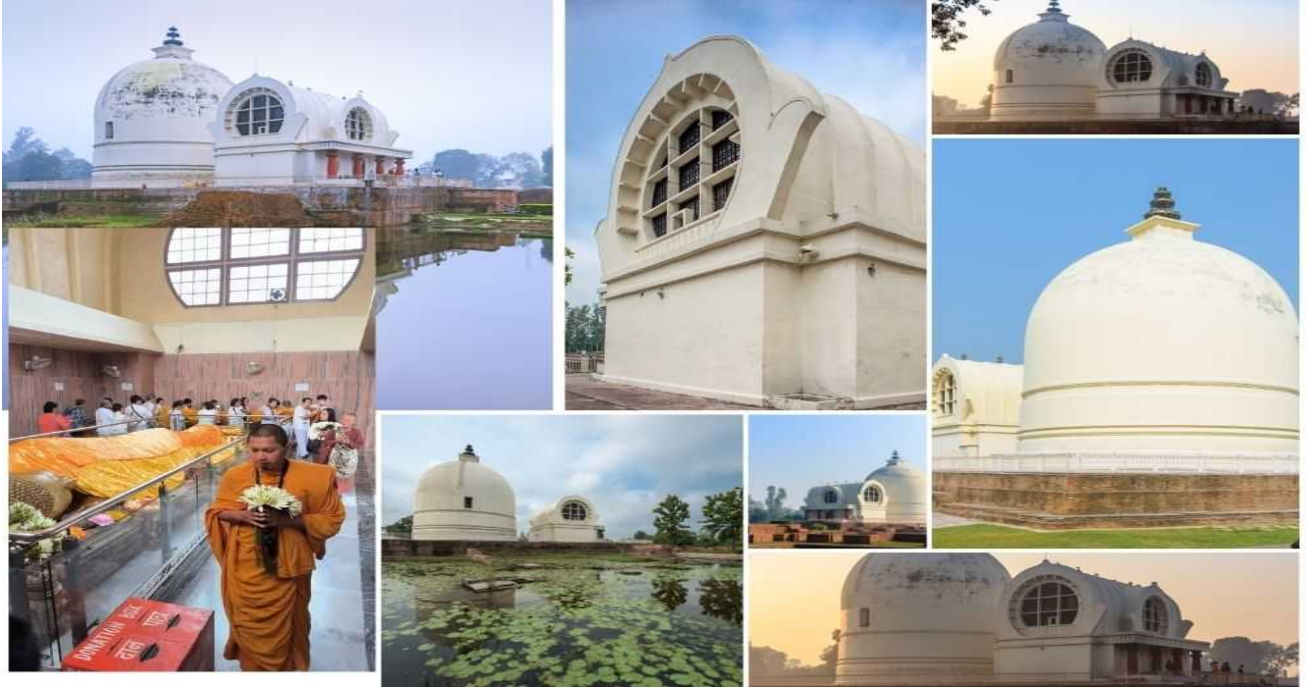

ป้าย กุสินารา (Kushinagar) : สถานที่ปรินิพพาน (สังเวชนียสถาน แห่งที่ 4) ชม **ปรินิพพานสถูปหรือศาลาโนทยาน** นมัสการสถานที่พระพุทธรูปทรงคัมภีร์ขันธปรินิพพาน ต่อมาพระเจ้าอโศกมหาราชได้สร้างสถูปไว้เป็นรูปทรงกลม มีขนาดใหญ่ มียอดแหลมคล้ายฉัตร 3 ชั้น ซึ่งปรินิพพานนี้อยู่ด้านหลังปรินิพพานวิหาร **ชมปรินิพพานวิหาร** เป็นวิหารที่สร้างในสมัยพระเจ้าอโศกมหาราชภายในวิหารประดิษฐานพระพุทธรูปหินแกะสลักปางปรินิพพาน **ชมมกุฏพันธเจดีย์** นมัสการสถานที่ถวายพระเพลิง พระบรมศพของสมเด็จพระบรมศาสดา ลักษณะเป็นเจดีย์อิฐแดงเก่าเรียงเป็นชั้นๆมีขนาดใหญ่

18.00 น. รับประทานอาหารค่ำ(15)ที่ ห้องอาหารของโรงแรม

พัก(N5) ROYAL RESIDENCY HOTEL (Kusinaga) หรือเทียบเท่า ห้องละ 2-3 ท่าน

Day 6 (พฤหัสบดี 1/10/69) กุสินารา-เวสาลี-วัดป่ามหาวัน-เสาโอก-สังฆาราม และปาวาลเจดีย์-บริเวณคันธเจดีย์-คยา

07.00 น. รับประทานอาหารเช้า(16)

เดินทางสู่ **เวสาลี** สถานที่ทำสังคายนาครั้งที่ 2 หลังจากพุทธปรินิพพาน เมืองหลวงของอาณาจักรวัชชี 1 ใน 6 แคว้นชมพูทวีปในสมัยโบราณ เมืองนี้มีชื่อหลายชื่อคือ โปสาลี, เวสาลี และเมืองนี้เป็นศูนย์กลางการเผยแผ่พุทธศาสนาที่สำคัญแห่งหนึ่ง ชม **วัดป่ามหาวัน** ชม**เสาโอก**

สถานที่ต่างจากเสาอื่นๆ ที่มีกิ่งไม้ 4 ตัวหันหลังชนกัน ที่ถือว่ามีอายุมากที่สุดมีอายุเกือบ 2300 ปีมาแล้ว และงดงามที่สุดของอินเดีย เมืองเวสาลีมีความสำคัญมาตั้งแต่สมัยก่อนพุทธกาล

โดยเป็นเมืองหลวงแห่งแคว้นที่มีความเจริญรุ่งเรืองมากแคว้นหนึ่งในบรรดา ๑๖ แคว้นของชมพูทวีป มีการปกครองด้วยระบบสามัคคีธรรมหรือคณาธิปไตย ที่สามารถเรียกได้ว่าเป็นการปกครองแบบประชาธิปไตยระบบหนึ่ง คือไม่มีพระมหากษัตริย์เป็นประมุข ทรงอำนาจสิทธิ์ขาด มีแต่ ผู้เป็นประมุขแห่งรัฐซึ่งบริหารงานโดยความเห็นชอบจากรัฐสภา ซึ่งจะประกอบไปด้วยเหล่าสมาชิกจากเจ้าวงศ์ต่างๆ ซึ่งรวม เป็นคณะผู้ครองแคว้น ในคัมภีร์พระพุทธศาสนากล่าวว่เจ้าวงศ์ต่างๆ มีถึง ๘วงศ์ และในจำนวนนี้วงศ์เจ้าลิจฉวีแห่งเวสาลี และวงศ์เจ้าวิเทหะแห่ง



เมืองมิถิลาเป็นวงศ์ที่มีอิทธิพลที่สุด ในสมัยพุทธกาลพระพุทธเจ้าเคยเสด็จมาที่เวสาลีหลายครั้ง แต่ละครั้งจะทรงประทับที่กุฎาคารศาลาปามหาวันเป็นส่วนใหญ่ พระสูตรหลายพระสูตรเกิดขึ้นที่เมืองแห่งนี้ และที่กุฎาคารศาลา นี้เองที่เป็นที่ๆ พระพุทธองค์ทรงอนุญาตให้พระนางมหาปชาบดีโคตมีเถรี พระน้านางของพระพุทธองค์ พร้อมกับบริวาร สามารถอุปสมบทเป็นภิกษุณีได้เป็นครั้งแรกในโลก และในการเสด็จครั้งสุดท้ายของพระพุทธองค์ พระองค์ได้ทรงรับสวน มะม่วงของนางอัมพาลี นางคณิกาประจำเมืองเวสาลี ซึ่งนางได้อุทิศถวายเป็นอารามในพระพุทธศาสนา พระพุทธองค์ได้ทรงจำพรรษาสุดท้ายที่เวฬุคาม และได้ทรงปลงอายุสังขารที่ป่าवालเจดีย์ และเมื่อหลังพุทธปรินิพพานแล้วได้ ๑๐๐ ปี ได้มี การทำ สังคายนาครั้งที่ ๒ ณ วาฬิการาม ซึ่งทั้งหมดล้วนอยู่ในเมืองเวสาลี ชม **สังฆาราม และป่าवालเจดีย์** สถานที่ที่พระพุทธองค์ทรงปลงอายุสังขารเป็นครั้งสุดท้าย ต่อจากนั้นอีก 3 เดือน จึงเสด็จดับขันธปรินิพพาน ที่กุสินารา ปัจจุบันเหลือแต่ตอซากเจดีย์ ชม **บริเวณคันธเจดีย์** เป็นบริเวณที่กษัตริย์ลิจฉวีได้จัดพิธีต้อนรับพระพุทธองค์

4.เสด็จประทับ ณ รัตนฆรเจดีย์

โดยเสด็จไปทางทิศตะวันออกเฉียงเหนือของต้นศรีมหาโพธิ์และประทับนั่งขัดสมาธิในเรือนแก้วซึ่งเทวดานิรมิตรถวาย ทรงพิจารณาพระอภิธรรม๗ วัน ในสัปดาห์ที่ ๔

5.เสด็จไปประทับนั่งขัดสมาธิใต้ต้นไทร อชปาลนิโครธ ซึ่งเป็นที่พักของคนเลี้ยงแกะ ในสัปดาห์ที่ ๕

6.เสด็จไปประทับนั่งขัดสมาธิใต้ต้นจิกมุลินทร ไปทางทิศตะวันออกเฉียงใต้ของต้นศรีมหาโพธิ์ในสัปดาห์ที่ ๖

7.เสด็จไปประทับใต้ต้นเกศราชายตนะ ประทับนั่งเสวยวิมุตติสุขตลอด ๗ วัน

นำท่านชม **พระมหาโพธิ์เจดีย์**(Mahabodhi Temple) อนุสรณ์สถานแห่งการตรัสรู้ของพระสัมมาสัมพุทธเจ้า

ภายใน ประดิษฐานพระพุทธรูปที่รอดจากการถูกทำลายจากพระเจ้าศกวง

พระพุทธรูปองค์นี้เป็นพระพุทธรูปปางมารวิชัยแบบศิลปะปาละ เป็นที่เคารพศรัทธาของชาวพุทธทั่วโลก

จากนั้นนำท่านชมศิลปะอินเดียสมัยพระเจ้าอโศกอายุกว่า ๒,๒๐๐ ปี **ชมเสาพระเจ้าอโศก**

ที่ทรงให้สร้างเพื่อประกาศศาสนาและถวายเป็นพุทธบูชาแก่สังเวชนียสถาน ชมประตูโทरणะที่ สลัก

เรื่องราวเกี่ยวกับพุทธประวัติ แล้วชมสลูปลและภาพสลักอดีตพระพุทธรูปศิลปะสมัยปาละอายุราว ๑,๒๐๐ ปี

“สมัยปาละ

เป็นช่วงที่พุทธศาสนารุ่งเรืองแผ่ขยายอยู่ในอินเดียภาคเหนือ โดยมีศูนย์กลางอยู่ที่มหาวิทยาลัยนาลันทา

รัฐพิหารตาม หลักฐานการบันทึกจดหมายเหตุการเดินทางมาสืบทอดพุทธศาสนาของหลวงจีนเหียนจิ่ง

(พระถังซำจั๋ง) และหลวงจีนอี้จิง จากประเทศจีน” **แล้วเดินทางสู่ สนามบินคยา**

11.30 น. โดยสายการบิน Indigo เที่ยวบิน 6E6157 **เหินฟ้าสู่ สนามบิน โกลกัลต้า**

12.35 น. เดินทางถึง สนามบิน Netaji Subhash Chandra Bose โกลกัลต้า

นำท่านเปลี่ยนเครื่องเดินทางกลับ สนามบินสุวรรณภูมิ รับประทานอาหารกลางวันและค่าแบบอิสระ
ภายในสนามบิน โกลกัลต้า

23.30 น. โดยสายการบิน Indigo เที่ยวบิน 6E1057 **เหินฟ้าสู่ สนามบินสุวรรณภูมิ**

Day 8 (เสาร์ 3/10/69)

สนามบินสุวรรณภูมิ

03.45 น. เดินทางถึง **สนามบินสุวรรณภูมิ โดยสวัสดิภาพ.....**

หมายเหตุ :

1. เวลาที่ปรากฏในโปรแกรมกับการปฏิบัติจริงอาจแตกต่างกันเล็กน้อย ขอให้ท่านรับทราบคำแนะนำการเปลี่ยนแปลงการนัดหมายเวลาในการทำกิจกรรมอีกครั้งจากหัวหน้าทัวร์
2. บริษัทอาจทำการเปลี่ยนแปลงรายการ ได้ตามความจำเป็นและเหมาะสม แต่จะยึดผลประโยชน์ของลูกค้าเป็นสำคัญ ทั้งนี้ขึ้นอยู่กับสถานะของสายการบิน โรงแรมที่พัก ภูมิอากาศ ภัยธรรมชาติ การนัดหยุดงานฯลฯ ตลอดจนสถานการณ์ทางเศรษฐกิจและสถานการณ์ทางการเมืองภายใน อันเป็นสาเหตุให้ต้องเลื่อนการเดินทางหรือไม่สามารถจัดพาคณะท่องเที่ยวได้ตามรายการ

อัตราค่าบริการ

| วันเดินทาง (8D 6N) | ราคาผู้ใหญ่ | พักเดี่ยว |
|-----------------------------|-------------|-----------|
| 26 กันยายน – 03 ตุลาคม 2569 | 37,999 | 8,999 |

ค่าธรรมเนียม

* **ชำระเงินมัดจำ ท่านละ 20,000 บาท หลังจากจองภายใน 2 วัน พร้อมภาพถ่ายหน้าพาสปอร์ต+แจ้งอาหารที่แพ้**

** ส่วนที่เหลือชำระทั้งหมดก่อนเดินทาง 20 วัน

*** **ในกรณีที่ท่าน โอนเงินจากต่างจังหวัด อัตราดังกล่าวเป็นอัตราสุทธิ ไม่รวมค่าธรรมเนียมและค่าบริการของธนาคาร ค่ะ*****

อัตราค่าบริการรวม

- ✓ ตัวโดยสารเครื่องบินชั้นประหยัดเส้นทาง โดยสายการบินอินดิโก (น้ำหนักโหลด 20 กก.1ชิ้น , น้ำหนักถือขึ้นเครื่อง 7 กก.1ชิ้น)
- ✓ ค่าภาษีสนามบิน ค่าประกันสายการบินและภยาน้ำมันของสายการบิน
- ✓ ค่าโรงแรมที่พัก ตามที่ระบุในรายการหรือเทียบเท่า (2-3 ท่านต่อหนึ่งห้อง)
- ✓ ค่าเข้าชมสถานที่ท่องเที่ยวต่างๆ ตามรายการระบุ
- ✓ ค่าอาหารทุกมื้อตามรายการที่ระบุ
- ✓ ค่ารถรับส่งและระหว่างการเดินทางเที่ยวตามรายการระบุ
- ✓ ค่าหัวหน้าทัวร์ ไกด์ท้องถิ่น พระวิทยากร
- ✓ ค่าประกันภัยการเดินทาง วงเงิน 1,000,000 บาท ต่อท่าน (วงเงินรักษาพยาบาลเงินไม่เกิน 500,000 บาท) แต่ทั้งนี้ขอมอบอยู่ในข้อจำกัดที่มีการตกลงไว้กับบริษัทประกันชีวิต

อัตราค่าบริการ ไม่รวม

- ค่าจัดทำหนังสือเดินทาง (PASSPORT) และค่าทำใบอนุญาตที่กลับเข้าประเทศของคนต่างชาติ หรือ คนต่างด้าว
- ค่าใช้จ่ายอื่นๆ นอกเหนือจากที่ระบุไว้ในรายการและค่าใช้จ่ายส่วนตัวต่างๆ เช่น ค่าโทรศัพท์ ค่าชักรีด ฯลฯ
- ค่าธรรมเนียมน้ำมันของสายการบิน (ถ้ามี)
- ค่าทำเอกสารผู้ถือต่างด้าว / ค่าวีซ่าที่มีค่าธรรมเนียมแพงกว่าหนังสือเดินทางไทย
- ค่าภาษีหัก ณ ที่จ่าย 3% ภาษีมูลค่าเพิ่ม 7% (กรณีออกไปกำกับภาษี)
- ค่าน้ำหนักเกินพิกัดตามสายการบินกำหนด
- ค่าทิปไกด์ท้องถิ่น+ผู้ช่วย พนักงานขับรถ+ผู้ช่วย เจ้าหน้าที่ประจำสถานที่ต่างๆ ,+หัวหน้าทัวร์ไทย ลูกค้ายารวม 1,500 บาท / ลูกค้ำ 1 ท่าน
- **ค่าบริการ+ค่าธรรมเนียม Visa 2 ประเทศ (อินเดีย และ เนปาล)** สำหรับหนังสือเดินทางไทย เล่มละ 3,300 บาท
E-Visa India 30 Day (พาสไทยเล่มแดง)(แกรมสั่งเว ใช้ครั้งเดียวจบ เพราะถือว่า เข้า-ออก ประเทศอินเดียแล้ว 2 ครั้ง)
Visa เนปาล 15 Day (พาสไทยเล่มแดง) (แกรมสั่งเว ใช้ครั้งเดียวจบ)

กรณีมีวีซ่าอินเดียแล้ว ทำแต่วีซ่าเนปาล อย่างเดียว ราคา 1,500 บาท/เล่ม

(การยื่นวีซ่า ทางบริษัทขึ้นผ่าน บ.เอเจนซี่ VISA และราคาวีซ่าอาจมีการเปลี่ยนแปลงได้ โปรดสอบถามราคาอีกครั้งหนึ่ง)

*****การพิจารณาวีซ่า ขึ้นอยู่กับสถานทูตอินเดีย*****

*****หากทางลูกค้าประสงค์ยื่นเอง ท่านก็ไม่ต้องชำระเงินค่าวีซ่า*****

*หมายเหตุ :

- พาสภิกษุ หรือ พาสต่างชาติ (โปรดสอบถาม)

เงื่อนไขการให้บริการ (ที่ท่านควรทราบก่อนสำรองที่นั่ง)

- * กรณียกเลิกก่อนการเดินทาง 30 วันขึ้นไป ****เฉพาะช่วงที่ไม่ใช่เทศกาลหรือวันหยุดยาว**** คืนเงินทั้งหมด
 - * กรณียกเลิกก่อนการเดินทาง 30 วัน ****เฉพาะช่วงเทศกาลหรือวันหยุดยาว**** เก็บค่าใช้จ่ายที่เกิดขึ้นจริงทั้งหมด
 - * กรณียกเลิกก่อนการเดินทาง 20 วัน เก็บค่าใช้จ่าย 50% ของราคาทัวร์
 - * กรณียกเลิกก่อนการเดินทาง 7 วัน เก็บค่าใช้จ่าย 100% ของราคาทัวร์
- **(ยกเว้น กรู๊ปที่มีการกัณฑ์ค้ำมัดจำกับสายการบิน หรือ ได้มีการออกตั๋วเครื่องบินแล้ว หรือ กรู๊ปที่มีการกัณฑ์ค้ำมัดจำที่พักโดยตรง หรือโดยการผ่านตัวแทนในประเทศ หรือต่างประเทศ จะไม่สามารถขอคืนเงินได้)****

เงื่อนไขการให้บริการต่างๆ

- บริษัทฯ ขอสงวนสิทธิ์การเปลี่ยนแปลงโปรแกรม ราคา และเงื่อนไขทั้งหมด โดยมีต้องแจ้งให้ทราบล่วงหน้า
- บริษัทฯ มีสิทธิ์ที่จะเปลี่ยนแปลงรายละเอียดบางประการในทัวร์นี้ เมื่อเกิดเหตุสุดวิสัยจนไม่อาจแก้ไขได้
- รายการอาจมีการเปลี่ยนแปลงตามความเหมาะสม เนื่องจากความล่าช้าของสายการบิน โรงแรมที่พักในต่างประเทศ เหตุการณ์ทางการเมือง และภัยธรรมชาติ ฯลฯ ที่อยู่นอกเหนือการควบคุมของทางบริษัทฯ หรือ

ค่าใช้จ่ายเพิ่มเติมที่เกิดขึ้นทางตรง หรือทางอ้อม เช่น การเจ็บป่วย การถูกทำร้าย การสูญหาย ความล่าช้า หรือจากอุบัติเหตุต่างๆ ทั้งนี้ บริษัทฯ จะคำนึงถึงความปลอดภัยและความสะดวกของผู้เดินทางเป็นสำคัญ

- บริษัทฯ จะไม่รับผิดชอบในกรณีที่กองตรวจคนเข้าเมืองห้ามผู้เดินทางเข้าประเทศเนื่องจากมีสิ่งผิดกฎหมายหรือสิ่งของห้ามนำเข้าประเทศเอกสารเดินทางไม่ถูกต้องหรือความประพฤติต่อไปในทางเสื่อมเสียหรือด้วยเหตุผลใดๆ ก็ตามที่กองตรวจคนเข้าเมืองพิจารณาแล้ว ทางบริษัทฯ ไม่อาจคืนเงินให้ท่านได้ ไม่ว่าจำนวนทั้งหมด หรือ บางส่วน
- รายการนี้เป็นเพียงข้อเสนอที่ต้องได้รับการยืนยันจากบริษัทฯ อีกครั้งหนึ่งหลังจากได้สำรองที่นั่งบนเครื่องและโรงแรมที่พักในต่างประเทศเป็นที่เรียบร้อยแล้ว แต่อย่างไรก็ตามรายการนี้อาจเปลี่ยนแปลงได้ตามความเหมาะสม
- บริษัทฯ จะไม่รับผิดชอบในกรณีที่กองตรวจคนเข้าเมืองของประเทศไทย งดออกเอกสารเข้าเมืองให้กับชาวต่างชาติ หรือ คนต่างด้าวที่พำนักอยู่ในประเทศไทย
- บริษัทฯ ขอสงวนสิทธิ์ที่จะเลื่อนการเดินทางในกรณีที่มีผู้ร่วมคณะไม่ถึง 16 ท่าน (หรือตามที่ตกลงไว้กับบริษัทฯ)
- การไม่รับประทานอาหารเช้าไม่เที่ยวตามรายการไม่สามารถขอหักค่าบริการคืนได้เพราะการชำระค่าทัวร์เป็นไปนลักษณะเหมาจ่าย
- ตัวเครื่องบินเมื่อออกตัวแล้วไม่สามารถ Refund ได้ทุกกรณี โดยเงื่อนไขของสายการบิน

อ่านหมายเหตุให้ละเอียดทั้ง 7 ข้อ

1. บริษัทฯ ขอสงวนสิทธิ์ที่จะไม่รับผิดชอบต่อค่าชดเชยความเสียหาย ไม่ว่ากรณีที่กองตรวจคนเข้าเมืองของไทยไม่อนุญาตให้เดินทางออกหรือกองตรวจคนเข้าเมืองของแต่ละประเทศไม่อนุญาตให้เข้าเมือง
2. บริษัทฯ ขอสงวนสิทธิ์ในการที่จะไม่รับผิดชอบต่อค่าชดเชยความเสียหาย อันเกิดจากเหตุสุดวิสัยที่ทางบริษัทฯ ไม่สามารถควบคุมได้ เช่น การนัดหยุดงาน, จลาจล, การล่าช้าหรือยกเลิกของเที่ยวบิน
3. บริษัทฯ ขอสงวนสิทธิ์ในการเปลี่ยนแปลงโปรแกรมรายการท่องเที่ยว โดยไม่ต้องแจ้งให้ทราบล่วงหน้า
4. บริษัทฯ ขอสงวนสิทธิ์ในการเปลี่ยนแปลงอัตราค่าบริการ โดยไม่ต้องแจ้งให้ทราบล่วงหน้า
5. การไม่รับประทานอาหารเช้าไม่เที่ยวตามรายการไม่สามารถขอหักค่าบริการคืนได้เพราะการชำระค่าทัวร์เป็นไปนลักษณะเหมาจ่าย
6. ตัวเครื่องบินเมื่อออกตัวแล้วไม่สามารถ Refund ได้ทุกกรณี โดยเงื่อนไขของสายการบินกำหนด
7. กรณีที่คณะไม่ครบจำนวน 15 ท่าน ทางบริษัทฯ ขอสงวนสิทธิ์ในการงดออกเดินทางโดยทางบริษัทฯ จะแจ้งให้ท่านทราบล่วงหน้า 14 วันก่อนการเดินทาง

ในกรณีที่ลูกค้าต้องออกตัวโดยสารภายในประเทศ กรุณาติดต่อเจ้าหน้าที่ของบริษัทฯ ก่อนทุกครั้ง มิฉะนั้นทางบริษัทฯ

จะไม่ขอรับผิดชอบค่าใช้จ่ายใดๆ ทั้งสิ้น

ข้อมูลเพิ่มเติมเรื่อง โรงแรมที่พัก

เนื่องจากการวางแผนห้องพักของแต่ละโรงแรมแตกต่างกัน จึงอาจทำให้ห้องพักแบบห้องเดี่ยว (Single) และห้องคู่ (Twin/Double) และห้องพักแบบ 3 ท่าน/3 เตียง (Triple Room) ห้องพักอาจจะไม่ติดกัน

ข้อความซึ่งถือเป็นสาระสำหรับท่านผู้มีเกียรติซึ่งร่วมเดินทาง

ทางบริษัทฯ เป็นตัวแทนในการจัดนำสัมมนา และการเดินทางที่มีความชำนาญ โดยจัดหาโรงแรมที่พัก อาหาร ยานพาหนะและสถานที่ท่องเที่ยวพร้อมทั้งการสัมมนา คุณาน เพื่อความสะดวกสบาย และเกิดประโยชน์สูงสุดในการเดินทาง ทั้งนี้ทางบริษัทฯ ไม่สามารถรับผิดชอบในอุบัติเหตุหรือความเสียหายที่เกิดจากโรงแรมที่พัก ยานพาหนะ, อันเนื่องจากอุบัติเหตุรวมถึงภัยธรรมชาติ, โจรกรรม, วินาศกรรม, อัคคีภัย, การผละงาน, การจลาจล, สงครามการเมือง, การผันผวนของอัตราแลกเปลี่ยนเงินตรา ระหว่างประเทศ, การนัดหยุดงาน, ความล่าช้าของเที่ยวบิน, สายการบินเรือ, รถไฟ, พาหนะท้องถิ่น,ตลอดจนการถูกปฏิเสธออกวีซ่าจากกงสุล และ / หรือ ส่วนงานที่เกี่ยวข้องกับสถานเอกอัครราชทูต รวมถึงผู้มีอำนาจทำการแทนประจำประเทศไทย (โดยไม่ต้องแสดงเหตุผล เนื่องจากเป็นสิทธิพิเศษทางการทูต) ซึ่งอยู่เหนือการควบคุมของบริษัทฯ หมายรวมถึงในระหว่างการเดินทางท่องเที่ยวทั้งใน หรือ ต่างประเทศ แต่ทางบริษัทฯ มีความคุ้มครอง และประกันอุบัติเหตุ ตามเงื่อนไขที่บริษัทฯ ที่รับประกันในกรณีที่ผู้ร่วมเดินทางถูกปฏิเสธ โดยเจ้าหน้าที่ตรวจคนเข้าเมืองของประเทศไทย และ/หรือ ต่างประเทศ มิให้เดินทางออก หรือ เข้าประเทศ เนื่องมาจากความประพฤติ พฤติกรรมของผู้เดินทาง ไม่ปฏิบัติตามกฎระเบียบด้านการควบคุมโรคติดต่อเฉพาะพื้นที่ที่มีการปลอมแปลงเอกสารเพื่อการเดินทาง รวมถึงมีสิ่งผิดกฎหมาย บริษัทฯ จะไม่คืนค่าใช้จ่ายใดๆ รายละเอียดด้านการเดินทาง อาจมีการเปลี่ยนแปลงได้ตามความจำเป็น หรือเพื่อความเหมาะสมทั้งปวง โดยมีต้องแจ้งให้ทราบล่วงหน้า ทั้งนี้การขอสงวนสิทธิดังกล่าว บริษัทฯ จะยึดถือและคำนึงถึงผลประโยชน์ตลอดจนความปลอดภัยของท่านผู้มีเกียรติ ซึ่งร่วมเดินทางเป็นสำคัญ

REMARK

- ในกรณีที่ท่านจะใช้หนังสือเดินทางราชการ (เล่มสีน้ำเงิน) เดินทางกับคณะ บริษัทฯ สงวนสิทธิ์ที่จะไม่รับผิดชอบ หากท่านถูกปฏิเสธการเข้าหรือออกนอกประเทศใดประเทศหนึ่ง เพราะ โดยปกตินักท่องเที่ยวใช้หนังสือเดินทางบุคคลธรรมดา(สีเหลือง)
- สถานทูตเก็บค่าธรรมเนียมวีซ่าและไม่คืนในทุกกรณี

Visas India-Nepal

Evisa India (Double Visa)

- เข้าออกอินเดียได้ 2 ครั้ง
(โปรแกรม4สัปดาห์ ใช้ครั้งเดียวจบ)
- อายุวีซ่า 30 วัน
- ระยะเวลารอคอย Visa 10 วันทำการขึ้นไป

Visa Nepal (ยื่นหน้าด่าน)

- กรอกเอกสารผ่านApp เมปาล เพื่อนำไปยื่นVisa หน้าด่าน
(กรณี หากVisa India กับทาง บริษัทฯ กรอกเอกสารApp ฟรี)
ราคาค่ากรอก ปกติ 400 บาท

เอกสารประกอบการยื่นขอVISAs (โปรดส่งเอกสารทาง Line หรือ E-Mail)

- **แบบฟอร์ม กรอกยื่นวีซ่า**
- สแกน/ถ่ายรูป **หน้าPassport เล่มจริง** (พาสเล่มแดง) อายุพาสต้องเหลือมากกว่า 180 วัน
- สแกน/ถ่ายรูป **รูปสี** ขนาด 2*2 นิ้ว พื้นหลังขาว
(ห้าม : ใส่ชุดข้าราชการ, สวมแว่นตา, เครื่องประดับ, รูปต้องเห็นหู)

****การพิจารณาVisas ขึ้นอยู่กับสถานการณ์ ทางบริษัทเป็นเพียงตัวแทนในการยื่นเท่านั้น****



ใบกรอกคำขอ ยื่น Visa India

ชื่อ - นามสกุล (สะกดตรงตามหนังสือเดินทาง) (MR./MRS./MISS/MSTR) **เบอร์มือถือ**

สถานภาพ โสด แต่งงานไม่ได้จดทะเบียน หม้าย หย่า

แต่งงานจดทะเบียนสมรสเพศ..... ว/ค/ปเกิด.....

สถานที่เกิด.....

ประเทศที่เกิด..... สัญชาติ..... ศาสนา.....

ที่อยู่ตามทะเบียนบ้าน.....

ที่อยู่ปัจจุบัน.....

จบการศึกษา ระดับ..... จากสถานศึกษาชื่อ.....

รายละเอียดอาชีพ ของผู้ยื่นวีซ่า

อาชีพ..... ตำแหน่ง.....

ชื่อสถานที่ทำงาน+ที่อยู่.....

เบอร์โทรที่ทำงาน.....

***** กรณีเกษียณอายุ กรุณาระบุชื่อ และที่อยู่ สถานที่ทำงานเดิม เนื่องจากเป็นเงื่อนไขสถานทูต

ท่านเคยเดินทางอินเดียมาก่อนหรือไม่ เคย ไม่เคย

ถ้าเคย กรุณา ระบุวันที่.....

สถานที่ / เมือง.....

ประเทศที่เดินทาง ภายใน 10 ปี.....

รายละเอียดครอบครัว

ชื่อ-นามสกุล บิดา.....

สัญชาติ..... สถานที่เกิด.....

ชื่อ-นามสกุล มารดา.....

สัญชาติ..... สถานที่เกิด.....

การพิจารณาอนุมัติวีซ่าเป็นดุลพินิจของทางสถานทูต เท่านั้น

ทางบริษัทเป็นเพียงตัวกลางในการอำนวยความสะดวกและบริการด้านเอกสารให้แก่ผู้เดินทางเท่านั้น