



บริษัท ไปเที่ยวกับหมู จำกัด Pai Thiao Kap Moo Co., Ltd.

เลขประจำตัวผู้เสียภาษี : 0125569018076

188/160 หมู่ 6 ซอย 23 หมู่บ้านพลีโน เวสต์เกต ต.พิมลราช อ.บางบัวทอง จ.นนทบุรี 11110



: 062-752-4666



: @801mrftm



: ไปเที่ยวกับหมู:ptm travel



: paithiaokapmoo@gmail.com

Chiang Mai เชียงใหม่ ม่อนแจ่ม

3 วัน 2 คืน

HDM63

สัมผัสเสน่ห์เชียงใหม่..ม่อนแจ่ม
เที่ยวครบไฮไลท์ อิ่มใจทุกโมเมนต์

ไฮไลท์



โป่งแยง จังเกิ้ล
โคสเตอร์ แอนด์ซิปไลน์



สวนดอกไม้บ้านฮาวา



วัดโลกโมฬี



วัดพระธาตุดอยสุเทพ
ราชวรวิหาร



วัดพระธาตุดอยคำ
หลวงพ่อกันใจ

พักสบาย 2 ท่าเล



พักม่อนแจ่ม
บรรยากาศฟิน
วิวหลักล้าน



คาเฟ่ชื่อดัง
The Baristro Asian Style



หมูกระทะบนดอย
ฟินวิวหลักล้าน บรรยากาศสุดชิล



ข้าวซอยไก่ร้านนิมมาน
ต้นตำรับความอร่อยระดับตำนาน



พักในเมือง
โรงแรมสวย
ใกล้แหล่งช้อปปิ้ง

เดินทาง กรกฎาคม-ตุลาคม 2569

ราคาเริ่มต้น

12,900.-

บาท / ท่าน



สายการบิน
แอร์เอเชีย
Air-Asia



น้ำหนักกระเป๋า
15 กิโลกรัม



ที่พักระดับ
4 ดาว
★★★★



พักม่อนแจ่ม 1 คืน
พักในเมือง 1 คืน



ลิ้มรสอาหาร
พื้นเมืองแท้ๆ

เชียงใหม่...เมืองน่ารัก ที่ใครๆ ก็หลงรัก

HDM63

Chiang Mai

เชียงใหม่ ม่อนแจ่ม

3 วัน 2 คืน

สัมผัสเสน่ห์เชียงใหม่..ม่อนแจ่ม
เที่ยวครบไฮไลท์ อิ่มใจทุกโมเมนต์

ไฮไลท์



โป่งแยง จังเกิ้ล
โคสเตอร์ แอนด์ซิปไลน์



สวนดอกไม้บ้านฮวา



วัดโลกโมฬี



วัดพระธาตุดอยสุเทพ
ราชวรวิหาร



วัดพระธาตุดอยคำ
หลวงพ่อกันใจ

พักสบาย 2 ท่าเล



พักม่อนแจ่ม
บรรยากาศฟิน
วิวหลักล้าน



พักในเมือง
โรงแรมสวย
ใกล้แหล่งช้อปปิ้ง



คาเฟ่ชื่อดัง
The Baristro Asian Style



หมูกระทะบนดอย
ฟินวิวหลักล้าน บรรยากาศสุดชิล



ข้าวซอยไก่ร้านนิมมาน
ต้นตำรับความอร่อยระดับตำนาน

📅 เดินทาง **กรกฎาคม-ตุลาคม 2569**

ราคาเริ่มต้น
12,900.-
บาท / ท่าน

✈️
สายการบิน
แอร์เอเชีย
AirAsia

🧳
น้ำหนักกระเป๋า
15 กิโลกรัม

🏨
ที่พักระดับ
4 ดาว
★★★★

🏔️
พักม่อนแจ่ม 1 คืน
พักในเมือง 1 คืน

🍴
ลิ้มรสอาหาร
พื้นเมืองแท้ๆ

เชียงใหม่...เมืองน่ารัก ที่ใครๆ ก็หลงรัก ❤️

กำหนดการเดินทาง กรกฎาคม - ตุลาคม 2569



FD3416 ดอนเมือง - เชียงใหม่ 06.00 - 07.10

FD3420 เชียงใหม่ - ดอนเมือง 22.55 - 00.05

น้ำหนักโหลดกระเป๋า 15 กิโลกรัม + ถังขึ้นเครื่องบิน 7 กิโลกรัม

วันที่	โปรแกรมท่องเที่ยว	เช้า	เที่ยง	ค่ำ	โรงแรม
1	สนามบินดอนเมือง - สนามบินเชียงใหม่ - ตลาดวโรรส(ภาคหลวง) - สวนพฤกษศาสตร์ - ไปงแยง จังเกิ้ล โคสเตอร์ แอนด์ซิปไลน์ - สวนดอกไม้ปางฮวา - โรงแรมที่พัก	-	✓	✓	โรงแรม ม่อนเหนือโฮมสเตย์
2	วัดป่าदारาภิรมย์ - วัดโลกโมฬี - วัดพระสังค์กรมหาวิหาร - วัดเจดีย์หลวงวรวิหาร - ตลาดมาลินพลาซ่า - โรงแรมที่พัก	✓	✓ อาหาร พื้นเมือง	-	โรงแรม แอทพิงคังคร ห้วยแก้ว
3	วัดพระธาตุดอยสุเทพราชวรวิหาร - The Baristro Asian Style - วัดพระธาตุดอยคำ - ซุปปิ้งตลาดวโรรส(ภาคหลวง) - เชียงใหม่ไนท์บาซาร์ - สนามบินเชียงใหม่ - สนามบินดอนเมือง	✓	✓ ข้าวซอย	-	-

โปรแกรมการท่องเที่ยว อาจมีการปรับเปลี่ยนตามความเหมาะสม

วันแรกของการเดินทาง สนามบินดอนเมือง - สนามบินเชียงใหม่ - ตลาดวโรรส(ภาคหลวง) - สวนพฤกษศาสตร์ - ไปงแยง จังเกิ้ล โคสเตอร์ แอนด์ซิปไลน์ - สวนดอกไม้ปางฮวา - โรงแรมที่พัก
อาหาร -/กลางวัน/ค่ำ

03.45 น. พร้อมกัน ณ **สนามบินดอนเมือง** เจ้าหน้าที่บริษัทฯคอยให้การต้อนรับ ออกเดินทางสู่หาดใหญ่ ใช้เวลาเดินทางประมาณ 1.30 ชั่วโมง **น้ำหนักกระเป๋าสำหรับถังขึ้นเครื่องบิน** ท่านละ 7 กิโลกรัม / โหลดใต้ท้องเครื่องบินท่านละ 15 กิโลกรัม

06.00 น. เห็นฟ้าสู่ เชียงใหม่ สายการบินแอร์เอเชีย เที่ยวบินที่ FD3416



07.10 น. เดินทางถึง สนามบินเชียงใหม่ หลังจากนั้นนำท่านท่องเที่ยวโดยรถตู้ปรับอากาศ VIP



เช้า อีระอาหารเช้า ตามอัธยาศัย ณ ตลาดวโรรส(กาดหลวง) **ไม่รวมอยู่ในรายการนำเที่ยว**

นำทุกท่านเดินทางสู่ **สวนพฤกษศาสตร์สมเด็จพระนางเจ้าสิริกิติ์** แหล่งรวบรวมพันธุ์ไม้นานาชนิดที่ใหญ่และสมบูรณ์ที่สุดแห่งหนึ่งของประเทศไทย เพลิดเพลินกับการชมพรรณไม้หายากจากทั่วทุกมุมโลกภายในเรือนกระจกขนาดใหญ่ เดินสัมผัสธรรมชาติบน Canopy Walks สะพานลอยฟ้าเหนือเรือนยอดไม้ ชมทัศนียภาพของผืนป่าเขียวขจีจากมุมสูง พร้อมสูดอากาศบริสุทธิ์ท่ามกลางธรรมชาติอันร่มรื่น เหมาะสำหรับผู้รักธรรมชาติ การถ่ายภาพ และการพักผ่อนอย่างแท้จริง.



เที่ยง บริการอาหารกลางวัน ณ ร้านโป่งแยงแอ่งตอย [มือที่ 1]

นำท่านเข้าสู่ โป่งแยง จังเกิ้ล โคสเตอร์ & ซิปไลน์ สวนสนุกกลางป่าแห่งแรกในเชียงใหม่ ที่ผสมผสานความมันส์ กับ ธรรมชาติ ได้อย่างลงตัว ประกอบไปด้วย **Jungle Coaster** สนุกเหมือนเล่นรถไฟเหาะ แต่คุณเป็นคนควบคุมเอง! จะเร็ว จะช้า จะหยุดกลางวิวสวย ๆ ก็ได้ มองซ้ายเป็นภูเขา มองขวาเป็นป่าหมอก บอกเลยว่า “วิวหลักล้าน ความมันส์หลักหมื่น!” **Zipline** โหนตัวผ่านป่าเขียว ๆ พร้อมเสียงลมกระซิบข้างหู มีหลายระดับความสูง หลายสถานี เหมาะทั้งมือใหม่และสายแอดเวนเจอร์ตัวจริง (ไม่รวมค่าเครื่องเล่น)



นำทุกท่านเดินทางสู่ **สวนดอกไม้ปางฮวา** แลนด์มาร์กถ่ายภาพยอดนิยมของจังหวัดเชียงใหม่ เพลิดเพลินกับทุ่งดอกไม้หลากชนิดที่ผลัดเปลี่ยนหมุนเวียนตามฤดูกาล ท่ามกลางวิวขุนเขาและบรรยากาศอันสดชื่นของอำเภอแมริม พร้อมเก็บภาพความประทับใจตามมุมถ่ายรูปที่จัดไว้อย่างสวยงาม ไม่ว่าจะเป็นสวนดอกไม้สีแสนสดใส ทางเดินกลางทุ่ง และมุมคาเฟ่สไตล์ธรรมชาติ เหมาะสำหรับผู้ที่ชื่นชอบการถ่ายภาพและสัมผัสความงดงามของธรรมชาติในบรรยากาศสุดโรแมนติก (ดอกไม้จะเปลี่ยนไปตามฤดูกาล ถ้าดอกไม้ไม่บานขอสงวนสิทธิ์ปรับเปลี่ยนโปรแกรมตามสภาพอากาศ)

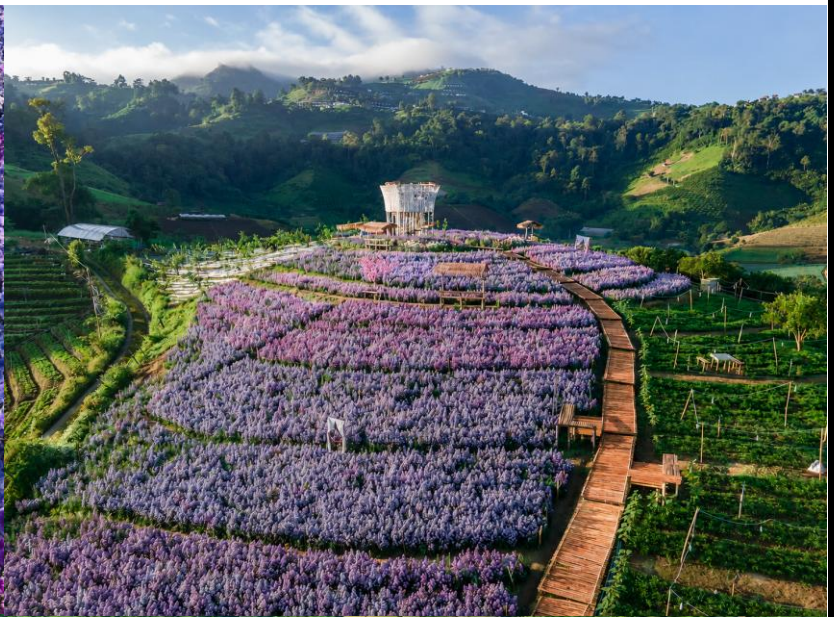

ค้ำ บริการอาหารค้ำ ณ โรงแรม หมูกระทะชุดละ 2 ท่าน [มือที่ 2]



พักที่ ม่อนเหนือโฮมสเตย์ เชียงใหม่ ระดับ 3 ดาว เป็นบ้านพัก หรือระดับเทียบเท่า พักห้องละ 2 ท่าน



วันที่สองของการเดินทาง วัดป่าดาราภิรมย์ - วัดโลกโมฬี - วัดพระสิงค์วรมหาวิหาร - วัดเจดีย์หลวง
วรวิหาร - ตลาดมาลินปลาซ่า - โรงแรมที่พัก อาหาร เช้า/กลางวัน/ค้ำ

เช้า บริการอาหารเช้า ณ ห้องอาหารโรงแรม [มือที่ 3]

นำทุกท่านเดินทางสู่ **วัดป่าตาราภิรมย์ พระอารามหลวง** วัดสำคัญแห่งอำเภอแมริม จังหวัดเชียงใหม่ ที่มีความร่มรื่น สงบงาม และเปี่ยมด้วยคุณค่าทางประวัติศาสตร์ สร้างขึ้นเพื่อถวายเป็นพระราชกุศลแด่ พระราชชายา เจ้าดารารัศมี ภายในวัดประดิษฐานพระพุทธรูปสำคัญ พร้อมสถาปัตยกรรมที่ผสมผสานศิลปะล้านนาอันวิจิตรงดงาม เหมาะแก่การสักการะเพื่อความเป็นสิริมงคลและสัมผัสบรรยากาศแห่งความสงบของเมืองเชียงใหม่



เที่ยง

บริการอาหารกลางวัน ณ ร้านอาหาร Ginger Farm Kitchen [มือที่ 4] อาหารพื้นเมืองระดับ มิชลิน

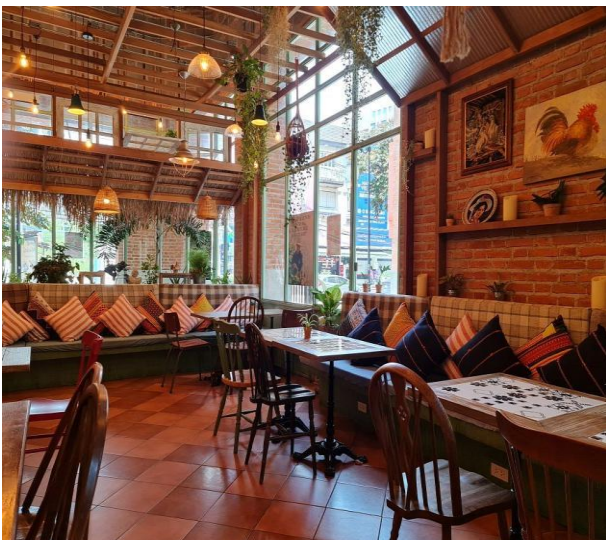

นำทุกท่านเดินทางสู่ **วัดโลกโมฬี** วัดเก่าแก่ที่มีประวัติยาวนานตั้งแต่สมัยอาณาจักรล้านนา โดดเด่นด้วยพระวิหารไม้สักอันงดงามและองค์เจดีย์อิฐโบราณขนาดใหญ่ ซึ่งเป็นที่บรรจุพระอัฐิของพระมหากษัตริย์และพระบรมวงศานุวงศ์แห่งราชวงศ์เม็งราย ภายในวัดมีบรรยากาศเงียบสงบ เหมาะแก่การสักการะเพื่อความเป็นสิริมงคล พร้อมชื่นชมสถาปัตยกรรมล้านนาอันทรงคุณค่าและเก็บภาพความงดงามของหนึ่งในวัดสำคัญของจังหวัดเชียงใหม่



นำทุกท่านเดินทางสู่ **วัดพระสิงห์วรมหาวิหาร** พระอารามหลวงชั้นเอกและวัดสำคัญคู่บ้านคู่เมืองเชียงใหม่ สักการะ **พระพุทธสิหิงค์** พระพุทธรูปศักดิ์สิทธิ์ที่เป็นพระคู่บ้านคู่เมืองของชาวล้านนา พร้อมชื่นชมความงดงามของพระวิหารลายคำอันวิจิตร ซึ่งเป็นสุดยอดงานศิลปกรรมล้านนา และสถาปัตยกรรมโบราณที่ทรงคุณค่า ท่ามกลางบรรยากาศอันสงบร่มรื่น เหมาะแก่การสักการะเพื่อความเป็นสิริมงคลและเรียนรู้ประวัติศาสตร์ของเมืองเชียงใหม่.



นำทุกท่านเดินทางสู่ **วัดเจติยหลวงวรวิหาร** พระอารามหลวงชั้นเอกและโบราณสถานสำคัญแห่งเมืองเชียงใหม่ สักการะองค์เจติยหลวงอายุกว่า 600 ปี อันเป็นสัญลักษณ์ของอาณาจักรล้านนา ซึ่งเคยเป็นที่ประดิษฐานของ พระแก้วมรกต พร้อมนมัสการ เสาอินทขิล หรือเสาหลักเมืองอันศักดิ์สิทธิ์ เพื่อความเป็นสิริมงคล และชื่นชมความงดงามของสถาปัตยกรรมล้านนาอันทรงคุณค่า ซึ่งสะท้อนประวัติศาสตร์และความรุ่งเรืองของนครเชียงใหม่ได้อย่างงดงาม.



นำทุกท่านอิสระช้อปปิ้ง ณ **ตลาดมาลินีพลาซ่า** แหล่งช้อปปิ้งและสตรีทฟู้ดยอดนิยมของจังหวัดเชียงใหม่ เพลิดเพลินกับการเลือกซื้อสินค้าแฟชั่น ของที่ระลึก และของใช้หลากหลาย พร้อมลิ้มลองอาหารท้องถิ่น และสตรีทฟู้ดชื่อดัง ไม่ว่าจะเป็นอาหารเหนือ อาหารนานาชาติ เครื่องดื่ม และขนมหวานหลากหลายเมนู ท่ามกลางบรรยากาศคึกคัก เหมาะสำหรับการเดินเล่น ชิม ช้อป และสัมผัสวิถีชีวิตยามค่ำคืนของเมืองเชียงใหม่.

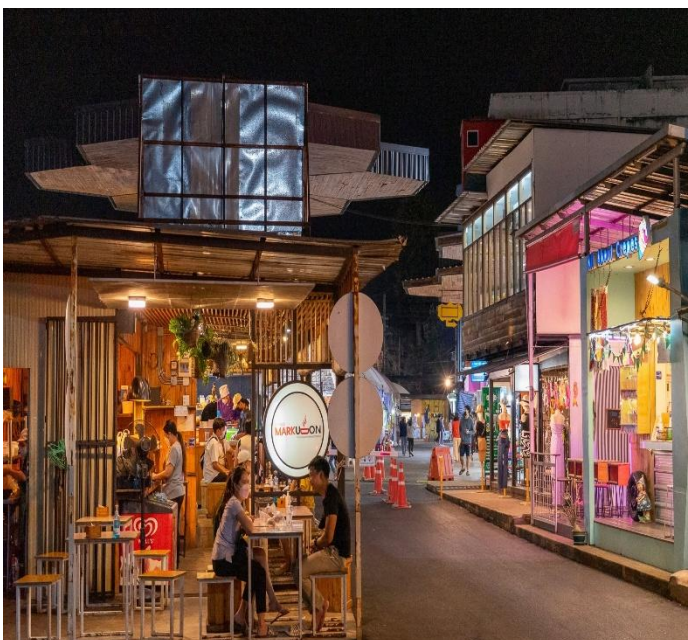

ค่า อิสระอาหารค่า ตามอัยาศัย ณ ตลาดมาลินพลาซ่า **ไม่รวมอยู่ในรายการนำเที่ยว**

พักที่ โรงแรม แอทพิงคั่นคร ห้วยแก้ว ระดับ 3 ดาว หรือเทียบเท่า พักห้องละ 2-3 ท่าน



วันที่สามของการเดินทาง วัดพระธาตุดอยสุเทพราชวรวิหาร – The Baristro Asian Style – วัดพระธาตุ
ดอยคำ – ซุปปิ้งตลาดวโรรส(ภาคหลวง) – เชียงใหม่ไนท์บาซาร์ – สนามบิน
เชียงใหม่ – สนามบินดอนเมือง อาหาร เข้า/กลางวัน/ค่า

เช้า บริการอาหารเช้า ณ ห้องอาหารโรงแรม [มือที่ 6]

นำทุกท่านเดินทางสู่ **วัดพระธาตุดอยสุเทพราชวรวิหาร** ปุชนิยมสถานศักดิ์สิทธิ์และพระอารามหลวงชั้นเอก
คู่บ้านคู่เมืองเชียงใหม่ สักการะองค์พระบรมธาตุดอยสุเทพที่บรรจุพระบรมสารีริกธาตุ เพื่อความเป็นสิริ
มงคล พร้อมชื่นชมองค์พระธาตุสี่ทองอร่าม ศิลปกรรมล้านนาอันงดงาม และระฆังนับร้อยใบที่ราย
ล้อมรอบองค์พระธาตุ จากบริเวณวัดยังสามารถชมทัศนียภาพอันงดงามของตัวเมืองเชียงใหม่ได้แบบพา
โนรามา ถือเป็นหนึ่งในสถานที่ที่ผู้มาเยือนเชียงใหม่ไม่ควรพลาด.



เที่ยง

บริการอาหารกลางวัน ณ ร้านอาหารข้าวซอยนิมมาน [มือที่ 7]

เมนูข้าวซอยเจ้าดัง ระดับมิชลิน



นำทุกท่านแวะพักผ่อน ณ **The Baristro Asian Style** คาเฟ่ยอดนิยมของจังหวัดเชียงใหม่ โดดเด่นด้วยการออกแบบที่ผสมผสานสถาปัตยกรรมเอเชียร่วมสมัยเข้ากับบรรยากาศสวนสีเขียวอันร่มรื่น เพลิดเพลินกับเครื่องดื่มคุณภาพ เมนูเบเกอรี่ และเครื่องดื่มหลากหลาย พร้อมเก็บภาพความประทับใจตามมุมถ่ายรูปสวย ๆ ที่ได้รับความนิยมจากนักท่องเที่ยว เหมาะสำหรับการพักผ่อนและสัมผัสเสน่ห์ของคาเฟ่ชื่อดังแห่งเมืองเชียงใหม่ (รวมค่าคูปองเครื่องดื่มมูลค่า 80 บาท นอกเนื่องจากราคาคูปองนั้นจ่ายเพิ่มที่ร้าน)



นำทุกท่านเดินทางสู่ **วัดพระธาตุดอยคำ** สักการะ **หลวงพ่อดำ** พระพุทธรูปศักดิ์สิทธิ์คู่บ้านคู่เมืองเชียงใหม่ที่มีชื่อเสียงด้านการขอพรให้สมหวัง โดยเฉพาะเรื่องการทำงาน ธุรกิจ โชคลาภ และความสำเร็จ พร้อมนมัสการพระธาตุน่าอัศจรรย์เก่าแก่กว่า 1,300 ปี และชมทัศนียภาพอันงดงามของเมืองเชียงใหม่จากจุดชมวิวบนยอดดอย ท่ามกลางบรรยากาศอันเงียบสงบและเปี่ยมด้วยแรงศรัทธา



นำทุกท่านอิสระช้อปปิ้ง ณ **ตลาดวโรรส (ภาคหลวง)** ตลาดเก่าแก่และเป็นศูนย์กลางการค้าคู่มือเมืองเชียงใหม่ มายาวนาน เลือกซื้อของฝากขึ้นชื่อ อาทิ ไล่อ้าว แคบหมู น้ำพริกหนุ่ม ชา กาแฟ ผลไม้อบแห้ง ขนมพื้นเมือง และสินค้าหัตถกรรมล้านนาลานานาชนิด พร้อมสัมผัสวิถีชีวิตและบรรยากาศการค้าท้องถิ่นอัน คึกคักที่สะท้อนเสน่ห์ของเมืองเชียงใหม่ได้อย่างลงตัว เหมาะสำหรับการเลือกซื้อของฝากติดไม้ติดมือก่อน เดินทางกลับ



คำ อิสระอาหารค่ำ ตามอัธยาศัย ณ เชียงใหม่ไนท์บาซาร์ **ไม่รวมอยู่ในรายการนำเที่ยว**

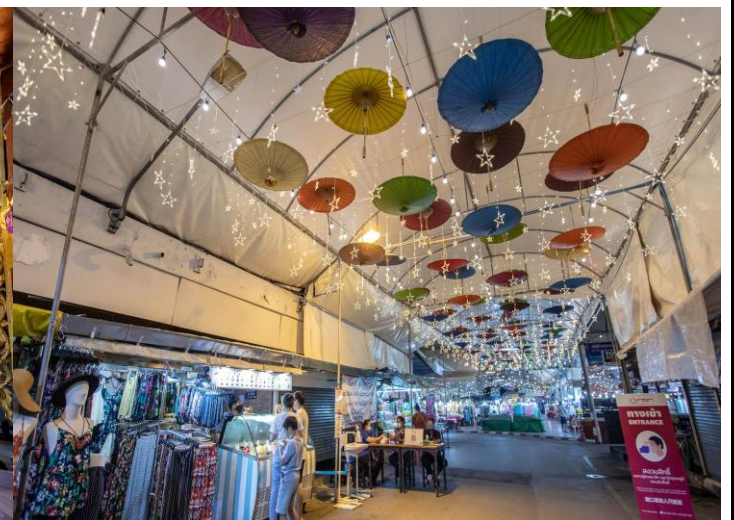

ได้เวลาอันสมควรนำท่านเดินทางสู่ **สนามบินเชียงใหม่**

22.55 น. เหมินฟ้าจาก **สนามบินเชียงใหม่** สายการบินแอร์เอเชีย เที่ยวบินที่ FD3420

00.05 น. เดินทางถึง **สนามบินดอนเมือง** โดยสวัสดิภาพฯ พร้อมความประทับใจ

หมายเหตุ : โปรแกรมการท่องเที่ยว อาจมีการปรับเปลี่ยนตามความเหมาะสม

วันเดินทาง	ราคาผู้ใหญ่	ราคาเด็ก 2-6 ปี ไม่เสริมเตียง	พักเดี่ยว เดินทางคนเดียวจ่ายเพิ่ม
17-19 กรกฎาคม 2569	12,900	ไม่มีราคาเด็ก	2,500
24-26 กรกฎาคม 2569	12,900		2,500
31ก.ค. – 2ส.ค. 2569	12,900		2,500
7-9 สิงหาคม 2569	12,900		2,500
12-14 สิงหาคม 2569	14,900		2,500
21-23 สิงหาคม 2569	12,900		2,500
28-30 สิงหาคม 2569	12,900		2,500
03-05 กันยายน 2569	14,900		2,500
11-13 กันยายน 2569	12,900		2,500
18-20 กันยายน 2569	12,900		2,500
25-27 กันยายน 2569	14,900		2,500
02-04 ตุลาคม 2569	12,900		2,500
09-11 ตุลาคม 2569	12,900		2,500
16-18 ตุลาคม 2569	12,900		2,500

****ราคาเด็กทารก INFANT (อายุไม่ถึง 2 ปี บริบูรณ์ ณ วันเดินทางกลับ) ท่านละ 4,500 บาท
อัตรานี้รวมรายการทัวร์และตั๋วเครื่องบินแล้ว****

****กรณีพัก 3 ท่าน เสียค่าบริการเพิ่มห้องละ 500 บาท****

**ไม่รวมค่าทิปคนขับรถ และมัดคูปองท่านละ 500 บาท/ทริป/ท่าน
ชำระ ณ วันแรกของการเดินทาง**

▶ เอกสารที่ต้องทำการเตรียมก่อนเดินทางและเดินทางกลับประเทศไทย

- สำเนาบัตรประจำตัวประชาชน

เงื่อนไขการจองทัวร์ :

- กรุณาจองทัวร์ล่วงหน้าก่อนการเดินทางและชำระค่ามัดจำทัวร์ท่านละ 5,000 บาท ส่วนที่เหลือชำระก่อนการเดินทางอย่างน้อย 25 วันก่อนการเดินทาง

อัตราบริการนี้รวม

- ตัวเครื่องบินชั้นทัศนาศจรไป-กลับพร้อมกรุ๊ปเป็นราคาตัวพิเศษไม่สามารถเปลี่ยนแปลงหรือเลื่อนวันเดินทางได้ หากลูกค้ามีความประสงค์ที่จะเลื่อนวันเดินทางหรืออยู่ต่อไม่กลับพร้อมกรุ๊ป ลูกค้าจะต้องทำการซื้อตัวเครื่องบินใหม่เท่านั้น
- **น้ำหนักกระเป๋าถือขึ้นเครื่องไม่เกิน 7 กก. น้ำหนักโหลดใต้ท้องเครื่องไม่เกิน 15 กก.**
- ค่ารถ ค่าน้ำมัน และค่าบริการคนขับรถ
- ค่าที่พัก 2 คืน ห้องละ 2 ท่านตามโรงแรมที่ระบุไว้ในรายการหรือระดับเทียบเท่า
- กรณีห้องพักแบบ TWN/DBL เต็ม หรือไม่มีทางบริษัทขอปรับห้องพักแบบ DBL/TWN แทน โดยมีต้องแจ้งให้ทราบล่วงหน้า
- ชื่อโรงแรมที่พัก ทางบริษัทจะทำการแจ้งพร้อมใบนัดหมาย 5 วันก่อนเดินทาง
- ค่าอาหารตามที่ระบุในโปรแกรม ค่าเข้าชม ตามที่ระบุไว้ในรายการทัวร์ข้างต้น
- ค่าธรรมเนียมเข้าชมตามรายการที่ระบุสำหรับนักท่องเที่ยวไทย
- เจ้าหน้าที่บริษัทฯ คอยอำนวยความสะดวกตลอดการเดินทาง
- ค่าประกันอุบัติเหตุตามกรมธรรม์วงเงิน 1,000,000 บาท ค่ารักษาพยาบาล ตามเงื่อนไขของบริษัทฯ ประกันภัยที่บริษัททำไว้ ทั้งนี้ย่อมอยู่ในข้อจำกัดที่มีการตกลงไว้กับบริษัทประกันชีวิต ทุกกรณี ต้องมีใบเสร็จและเอกสารรับรองทางการแพทย์ จากหน่วยงานที่เกี่ยวข้อง ไม่รวมประกันสุขภาพ ท่านสามารถสั่งซื้อประกันสุขภาพเพิ่มได้จากบริษัทประกันทั่วไป

อัตรานี้ไม่รวม

- ค่ามินิบาร์ในห้องพัก และค่าใช้จ่ายส่วนตัว เช่น ค่าโทรศัพท์ ค่าซักรีด เป็นต้น
- ค่าใช้จ่ายและค่าอาหารที่นอกเหนือจากรายการที่ระบุ
- ค่าประกันภัยธรรมชาติ และประกันชีวิตส่วนตัว และประกันสุขภาพ
- ค่าอาหารสำหรับท่านที่ทานเจ มังสวิรัต และหรืออาหารสำหรับมุสลิม
- **ค่าทิปไกด์ และคนขับรถ 500บาท**
- ภาษีมูลค่าเพิ่ม 7% และหัก ณ ที่จ่าย 3 %

เงื่อนไขการยกเลิกและคืนค่าทัวร์

- ยกเลิกก่อนการเดินทางตั้งแต่ 30 วันขึ้นไป คืนเงินค่าทัวร์โดยหักค่าใช้จ่ายที่เกิดขึ้นจริง
- ยกเลิกก่อนการเดินทาง 15-29 วัน ยึดเงิน 50% จากยอดที่ลูกค้าชำระมา และเก็บค่าใช้จ่ายที่เกิดขึ้นจริง(ถ้ามี)
- ยกเลิกก่อนการเดินทางน้อยกว่า 15วัน ขอสงวนสิทธิ์ยึดเงินเต็มจำนวน
- กรณีมีเหตุยกเลิกทัวร์ โดยไม่ใช่ความผิดของบริษัททัวร์ คืนเงินค่าทัวร์โดยหักค่าใช้จ่ายที่เกิดขึ้นจริง(ถ้ามี)
- ค่าใช้จ่ายที่เกิดขึ้นจริง เช่น ค่ามัดจำตัวเครื่องบิน โรงแรม และค่าใช้จ่ายจำเป็นอื่นๆ

กรณีเจ็บป่วย

- กรณีเจ็บป่วย จนไม่สามารถเดินทางได้ ซึ่งจะต้องมีใบรับรองแพทย์จากโรงพยาบาลรับรอง บริษัทฯ จะทำการเลื่อนการเดินทางของท่านไปยังคณะต่อไป แต่ทั้งนี้ท่านจะต้องเสียค่าใช้จ่ายที่ไม่สามารถยกเลิกหรือเลื่อนการเดินทางได้ตามความเป็นจริง
- ในกรณีเจ็บป่วยกะทันหันก่อนล่วงหน้าเพียง 7 วันทำการ ทางบริษัทฯ ขอสงวนสิทธิ์ในการคืนเงินทุกกรณี

หมายเหตุ

- กรุ๊ปคอนเฟิร์มเดินทางจะต้องมีผู้เดินทางขั้นต่ำ 8 ท่าน
- บริษัทฯ มีสิทธิ์ที่จะเปลี่ยนแปลงรายละเอียดบางประการในทัวร์นี้ เมื่อเกิดเหตุสุดวิสัยไม่อาจแก้ไขได้
- บริษัทฯ ไม่รับผิดชอบค่าเสียหายในเหตุการณ์ที่เกิดจากยานพาหนะ การยกเลิกเที่ยวบิน การล่าช้าของสายการบิน ภัยธรรมชาติ การเมือง จราจร ประท้วง คำสั่งของเจ้าหน้าที่รัฐ และอื่นๆ ที่อยู่นอกเหนือ
- การควบคุมของทางบริษัท หรือค่าใช้จ่ายเพิ่มเติมที่เกิดขึ้นทางตรง หรือทางอ้อม เช่น การเจ็บป่วย การถูกทำร้าย การสูญหาย ความล่าช้า หรือจากอุบัติเหตุต่างๆ
- มัคคุเทศก์ พนักงาน และตัวแทนบริษัทฯ ไม่มีสิทธิ์ในการให้คำสัญญาใดๆ ทั้งสิ้นแทน บริษัทฯนอกจากมีเอกสารลงนามโดยผู้มีอำนาจของบริษัทฯกำกับเท่านั้น
- ราคาตั้งกล่าวข้างต้นสามารถเปลี่ยนแปลงได้ตามความเหมาะสม ทั้งนี้ขึ้นอยู่กับสถานะค่าเงินบาทและค่าน้ำมันที่ไม่คงที่ การปรับราคาโดยสารของสายการบิน เพิ่มเติมจากราคาที่กำหนดไว้
- เมื่อท่านออกเดินทางไปกับคณะแล้ว ท่านงดใช้บริการใดบริการหนึ่ง หรือไม่เดินทางพร้อมคณะ ถือว่าท่านสละสิทธิ์ไม่สามารถเรียกร้องค่าบริการคืนได้ ไม่ว่ากรณีใดๆ ทั้งสิ้น
- ที่นั่งบนรถตู้ ท่านที่จองและชำระเงินมาก่อน มีสิทธิ์เลือกที่นั่งได้ก่อน

ผังรถตู้นำเที่ยว



กรณีจองตั๋ววันหยุดเทศกาล,วันหยุดนักขัตฤกษ์,วันหยุดยาวต่อเนื่อง และได้มีการแจ้งยกเลิกตั๋ว ทางบริษัทฯ ขอสงวนสิทธิ์เก็บค่าตั๋วทั้งหมด โดยไม่มีเงื่อนไขใด ๆ ทั้งสิ้น