



บริษัท ไปเที่ยวกับหมู จำกัด Pai Thiao Kap Moo Co., Ltd.

เลขประจำตัวผู้เสียภาษี : 0125569018076

188/160 หมู่ 6 ซอย 23 หมู่บ้านพลิโน เวสต์เกต ต.พิมลราช อ.บางบัวทอง จ.นนทบุรี 11110

☎ : 062-752-4666

📞 : @801mrftm

📘 : ไปเที่ยวกับหมู:ptm travel

✉ : paithiaokapmoo@gmail.com

รหัสทัวร์
HDM57

Hong Kong • Macau

ฮ่องกง • มาเก๊า

4 วัน 3 คืน

ไฮไลท์..ห้ามพลาด



สะพานฮ่องกง มาเก๊า
สะพานข้ามทะเลที่ยาวที่สุดในโลก เชื่อมสองมหานคร



โบสถ์เซนต์ปอล
สัญลักษณ์แห่งมาเก๊าและมรดกโลก



The Venetian Resort
ลาสเวกัสแห่งมาเก๊า สัมผัสบรรยากาศเวนิส



วัดแชกงหมิว
ขอพรเรื่องงาน การเงิน เสริมดวงชะตา



วัดเจ้าแม่กวนอิม
ขอพรความรัก ความสุข และความปลอดภัย

เดินทางคุ้มค่า
เที่ยวครบ จบในทริปเดียว ✈

ราคาเริ่มต้น

30,888

บาท



สายการบิน
เอมิเรตส์

นำหนักกระเป๋า 23 กิโลกรัม



พักรวม
ระดับ 4 ดาว



ขั้นต่ำ 10 ท่าน
ออกเดินทางแน่นอน



เดินทาง
มิถุนายน - ธันวาคม
2569



เที่ยวครบทุกไฮไลท์
ทั้งฮ่องกงและมาเก๊า



ไหว้พระขอพรสูงสุด
เสริมสิริมงคลตลอดทริป



ช้อปปิ้ง & ชิมของอร่อย
ร้านดังของทั้งสองเมือง



เดินทางอุ่นใจ
บริการประกันภัยทุกท่าน

รหัสทัวร์
HDM57

Hong Kong • Macau

ฮ่องกง • มาเก๊า

4 วัน 3 คืน



ไฮไลท์..ห้ามพลาด



สะพานฮ่องกง มาเก๊า
สะพานข้ามทะเลที่ยาวที่สุดในโลก
เชื่อมสองมหานคร



โบสถ์เซนต์ปอล
สัญลักษณ์แห่งมาเก๊า
และมรดกโลก



The Venetian Resort
ลาสเวกัสแห่งมาเก๊า
สัมผัสบรรยากาศเวนิส



วัดเขangkหมิว
ขอพรเรื่องงาน การเงิน
เสริมดวงชะตา



วัดเจ้าแม่กวนอิม
ขอพรความรัก ความสุข
และความปลอดภัย

เดินทางคุ้มค่า
เที่ยวครบ จบในทริปเดียว ✈️

ราคาเริ่มต้น

30,888

 บาท

สายการบิน
เอมิเรตส์
น้ำหนักกระเป๋า 23 กิโลกรัม



พักโรงแรม
ระดับ 4 ดาว



ขั้นต่ำ 10 ท่าน
ออกเดินทางแน่นอน



เดินทาง
มิถุนายน - ธันวาคม
2569



เที่ยวครบทุกไฮไลท์
ทั้งฮ่องกงและมาเก๊า



ไหว้พระขอพรสุดเฮง
เสริมสิริมงคลตลอดทริป



ช้อปปิ้ง & ชิมของอร่อย
ร้านดังของทั้งสองเมือง



เดินทางอุ่นใจ
บริการประทับใจทุกท่าน

กำหนดการเดินทางเดือน มิถุนายน- ธันวาคม 2569



EK384 สุวรรณภูมิ - ฮองกง 14.15 - 18.15

EK385 ฮองกง - สุวรรณภูมิ 21.30 - 23.45

สายการบินอินเตอร์ ระดับ 5 ดาว



วันที่	โปรแกรมท่องเที่ยว	เช้า	เที่ยง	ค่ำ	โรงแรม
1	สนามบินสุวรรณภูมิ - สนามบินเซ็กแล็บก็อก - โรงแรมที่พัก	-	✈	-	DORSETT KWUN TONG HOTEL หรือระดับเทียบเท่า
2	สะพานข้ามมาเก๊า - โบสถ์เซนต์ปอล - เซนาโดสแควร์ - วัดอามา - ร้านขนม - วัดเจ้าแม่กวนอิม - The Venetian Resort - ข้ามกลับฮองกง - โรงแรมที่พัก	✓	✓	-	DORSETT KWUN TONG HOTEL หรือระดับเทียบเท่า
3	อิสระตามอัธยาศัยเต็มวัน - โรงแรมที่พัก	-	-	-	DORSETT KWUN TONG HOTEL หรือระดับเทียบเท่า

4	วัดหลวง ตำบล ชัยนา - วัดเจ้าแม่กวนอิมช่องอำ - โรงงานกังหันจิวเวลรี่ - ร้านหยก - วัดปักไทร - วัดแซกทองค้อม - สนามบินเช็กแกลีบก็อก - สนามบินสุวรรณภูมิ	✓	✓ ธานี	✈	
---	---	---	-----------	---	--

โปรแกรมการท่องเที่ยว อาจมีการปรับเปลี่ยนตามความเหมาะสม

ส่งหน้าพาสปอร์ตพร้อมการจองเนื่องจากเป็นตั๋ว โปรโมชั่น

วันแรกของการเดินทาง สนามบินสุวรรณภูมิ - สนามบินเช็กแกลีบก็อก -
 โรงแรมที่พัก
 อาหาร -/เที่ยง(บนเครื่อง)/-

11.00 น. พร้อมกัน ณ สนามบินสุวรรณภูมิ ผู้โดยสารขาออกชั้น 4
 เคา์นเตอร์สายการบิน เอมิเรตส์ (EK)
 เจ้าหน้าที่บริษัทฯ คอยให้การต้อนรับและอำนวยความสะดวกทุกท่าน
 นำท่านเช็คอินรับตั๋วเครื่องบิน

14.15 น. เ็นฟ้าสู่ เขตปกครองพิเศษฮ่องกง โดยสายการบินเอมิเรตส์ เที่ยวบินที่
 EK384

บริการอาหารเที่ยง บนเครื่องบิน [มื้อที่ 1]

18.15 น. เดินทางถึง สนามบินเช็กแกล็บก็อก เขตปกครองพิเศษฮ่องกง
นำท่านผ่านพิธีการตรวจคนเข้าเมือง



ค่า อีสรอาหารค่า **ไม่รวมอยู่ในรายการนำเที่ยว**

พักที่ DORSETT KWUN TONG HOTEL ระดับ 4 ดาว หรือระดับเทียบเท่า
หมายเหตุ โรงแรมที่พัก จะแจ้งให้ท่านทราบ ก่อนเดินทางโดยประมาณ 5-7



วันสองของการเดินทาง สะพานข้ามมาเก๊า – โบสถ์เซนต์ปอล – เซนาโด้สแควร์
– วัดอาม่า – ร้านขนม – วัดเจ้าแม่กวนอิม – The
Venetian Resort – ข้ามกลับฮ่องกง – โรงแรมที่พัก
อาหาร เช้า/เที่ยง

/-

เช้า บริการอาหารเช้า แบบเต็ม차 ณ ภัตตาคาร [มื้อที่ 2]



จากนั้นนำท่านเดินทางสู่ **มาเก๊า** เพื่อข้ามสะพานข้ามทะเลยาวที่สุดในโลก สะพานฮ่องกง-จูไห้-มาเก๊า (HKZMB) มีความยาว 55 กิโลเมตร ซึ่งรวมถึงสะพานถนน นวนเวียน และอุโมงค์ใต้ทะเล เชื่อมต่อเกาะลันเตาของฮ่องกง เมืองจูไห้ และมาเก๊า ในพื้นที่เกรทเทอร์ เบย์ (Greater Bay Area) โดยข้ามทะเลบริเวณปากแม่น้ำจูเจียง ช่วงหนึ่งของสะพานลงอุโมงค์ใต้ทะเล เป็นความยาว 7 กิโลเมตร ลึกลงไปใต้กัน อ่าวราว 44.5 เมตร สะพานได้ถูกออกแบบให้ทนต่อแผ่นดินไหวและไต้ฝุ่น

โดยมีการใช้เหล็กในการก่อสร้างมากถึง 4 แสนตัน ซึ่งเทียบได้กับการสร้างหอไอเฟลถึง 60 แห่ง ใช้บก่อสร้างมากถึง 20 พันล้านดอลลาร์สหรัฐ (กว่า 6 แสนล้านบาท) โดยในเริ่มก่อสร้างในปี 2009 ทางฝั่งแผ่นดินใหญ่ของจีน และเริ่มก่อสร้างโครงการฝั่งฮ่องกงในปี 2011 โดยช่วงแรกทางการจีนวางแผนให้โครงการแล้วเสร็จภายในปี 2016 แต่ต้องประสบกับปัญหาล่าช้ากว่าจะแล้วเสร็จในปี 2017 รวมแล้วใช้เวลาก่อสร้างเกือบ 10 ปี จะไม่มีขนส่งสาธารณะอย่างรถไฟฟ้าให้บริการ จะมีเพียงรถบัสรับส่งซึ่งเป็นของเอกชนที่ได้รับอนุญาตจากทางการให้บริการเท่านั้น

หมายเหตุ โค้ดฮ่องกงจะพาทุกท่านไปส่งที่ด่านเข้าเมืองมาเก๊า และ



จากนั้นนำท่านชม **โบสถ์เซนต์ปอล** ทางประวัติศาสตร์ และเป็นสัญลักษณ์ประจำเมืองมาเก๊าโบสถ์แห่งนี้เคยเป็นโรงเรียนสอนศาสนาแห่งแรกของชาวตะวันตกในดินแดนตะวันออกไกล ต่อมาในปีค.ศ.1835 ได้เกิดเพลิงไหม้ อย่างรุนแรง ทำให้โบสถ์เซนต์ปอลคงเหลือแค่เพียงบานประตูและบันไดทางเข้าด้านหน้าที่สง่างาม หลังจากมีการบูรณะขึ้นใหม่ในปี ค.ศ. 1991 ด้านหลังของซากโบสถ์แห่งนี้มีการจัดสร้างพิพิธภัณฑ์ทางศาสนาขึ้น และยังมีกลุ่มฟงศพของบาคหลวงวาสิค นาโน ผู้ก่อตั้งโบสถ์ตลอดจนโครงกระดูกของชาวคริสต์ญี่ปุ่นและเวียดนามที่เสียชีวิตเมื่อคราวที่เกิดเพลิงไหม้ครั้งใหญ่



เที่ยง รับประทานอาหารเที่ยง ณ ภัตตาคาร [มื้อที่ 3]

นำท่านสู่ **Senado Square** เป็นจัตุรัสใจกลางเมืองมาเก๊า หรือเป็นแหล่งช้อปปิ้งขนาดใหญ่เลยก็ว่าได้ บริเวณจัตุรัสรายล้อมไปด้วยตึกรามบ้านช่องและโบสถ์สไตล์ยุโรปซึ่งได้รับอิทธิพลมาจากโปรตุเกส มีร้านค้าเปิดกันอยู่ทั้งสองข้างทาง เหมาะสำหรับเดินดินเดินเท้า และซื้อของฝาก เป็นที่ละลายทรัพย์อย่างดี และในปี 2005 จัตุรัสแห่งนี้ถูกขึ้นทะเบียนเป็นมรดกโลก



จากนั้นนำท่านเดินทางสู่ **วัดอาม่า** หรือ ศาลเจ้าแม่ทับทิม ที่สร้างขึ้นเพื่ออุทิศถวายให้กับอาม่า องค์เทพบิดาแห่งท้องทะเล ภายในศาลจะมีหินขนาดใหญ่ซึ่งแกะสลักเป็นรูปเรือสำภาโบราณ เป็นสัญลักษณ์ที่บ่งบอกว่า บริเวณนี้ คือ จุดแรกที่เจ้าแม่อาม่าย่างเท้าขึ้นสู่แผ่นดินมาเก๊า ด้านหน้า มีรูปปั้นสิงห์โตอยู่ 2 ตัว มีความเชื่อว่าหากหมนลกแก้วที่อยู่ในปากไปทางขวา 3 ครั้ง



นำท่านแวะ **ร้านของฝากชื่อดังของมาเก๊า**

นำท่านเข้าชม **วัดเจ้าแม่กวนอิม** นับเป็นหนึ่งในสามของวัดโบราณที่สำคัญเก่าแก่ที่สุดในมาเก๊า ตามจารึกที่พบในระฆังเหล็กเมื่อปี ค.ศ. 1632, ซึ่งอาจจะถูกสร้างขึ้นในปี ค.ศ. 1627

วัดนี้ถูกสร้างขึ้นระหว่างการครองราชย์ของจักรพรรดิว่านหลี่ในสมัยราชวงศ์หมิง ขนาดของวัดทุกวันนี้ได้ถูกเริ่มขยายมาจากสมัยจักรพรรดิเจียจิ้ง และได้มีการบูรณะในสมัยจักรพรรดิเสียนเฟิง และจักรพรรดิกวางสูสมัยราชวงศ์ซิงทางเข้าตรงประตูด้านหน้าจะมีภาพปริศนารธรรม 3 มิติ ของพระศรีอาริยมตตรัยโพธิสัตว์ หรือที่เราเรียกว่าองค์พระสังกัจจายน์ จากจีน โดยที่ปลายเท้าและดวงตาสามารถชี้และมองจ้องมายังเราได้จากทุกมุมที่เราอยู่นอยู่ มีโคลงจีนกล่าวไว้ว่า “ คนทำดีไม่ต้องกังวล เพราะถึงคนในโลกไม่เห็น พระสังกัจจายน์ก็มองเห็นและอวยพรเราอยู่”



จากนั้นนำท่านชม **The Venetian Resort** โรงแรมสุดหรูเลิศอลังการในบรรยากาศลาสเวกัสให้ท่านอิสระพักผ่อนถ่ายรูปและชมความงามสัมผัสเมืองจำลองลาสเวกัสและได้ชมท้องฟ้าจำลองเสมือนจริง

ริงภายในเวเนเซียนตามอริยาศัยซึ่งแบ่งเป็นโซนต่างๆ เช่น GRAND CANAL SHOP มีร้านอาหารชื่อดังให้ท่านได้สัมผัสกับภัตตาคารกว่า 30 แห่ง เพื่อลิ้มลองเมนูต่างๆ ที่ท่านชื่นชอบและร้านค้าแบรนด์เนมหลากหลายกว่า 300 ร้าน เช่น BOSSINI, G2000, GIODANO, SWATCH, FOSSIL ฯลฯ หรือ ล่องเรือ gondolà GONDOLA (ไม่รวมอยู่ในรายการ ราคาท่านละ 145-158 HKD) ล่องไปตามคลองเวนิซภายในโรงแรมหรือจะ เที่ยงโซลาคาสิโนซึ่งมีอยู่ทั้งหมด 4 โซนในใหญ่ ** (ไม่อนุญาตให้เด็กที่มีอายุต่ำกว่า 21 ปี เข้าไปภายในคาสิโน และ ไม่อนุญาตให้ทำการบันทึกภาพใดๆ ภายในคาสิโนทั้งสิ้น และควรแต่งกายสุภาพ) ทุกท่านสามารถเดินชมสถานที่ที่เกี่ยวจาก The Venetian Resort ไปยังหอไอเฟลจำลองของมาเก๊า และสามารถชมวิวหอไอเฟลจำลองขนาดครึ่งหนึ่งของจริงที่ฝรั่งเศส ซึ่งตั้งตระหง่านอยู่บริเวณหน้าทางเข้ารีสอร์ท **The Parisian Macao** โดยสามารถขึ้นไปชมวิวสวยๆ ของจีนแผ่นดินใหญ่ และ ฝั่ง Cotai ใต้ อยู่ ำ ง เ ตี ม ที่ หอไอเฟลจำลองของมาเก๊าจะไปเที่ยวแลนด์มาร์คแห่งใหม่ของเกาะมาเก๊า

คำ อีระอาหารคำ ไม่รวมอยู่ในรายการนำเที่ยว
จากนั้นพาทุกท่านเดินทางกลับ ฮ่องกง ข้ามสะพานข้ามทะเล



พักที่ DORSETT KWUN TONG HOTEL ระดับ 4 ดาว หรือระดับเทียบเท่า

หมายเหตุ โรงแรมที่พัก จะแจ้งให้ท่านทราบ ก่อนเดินทางโดยประมาณ 5-7 วันทำการ

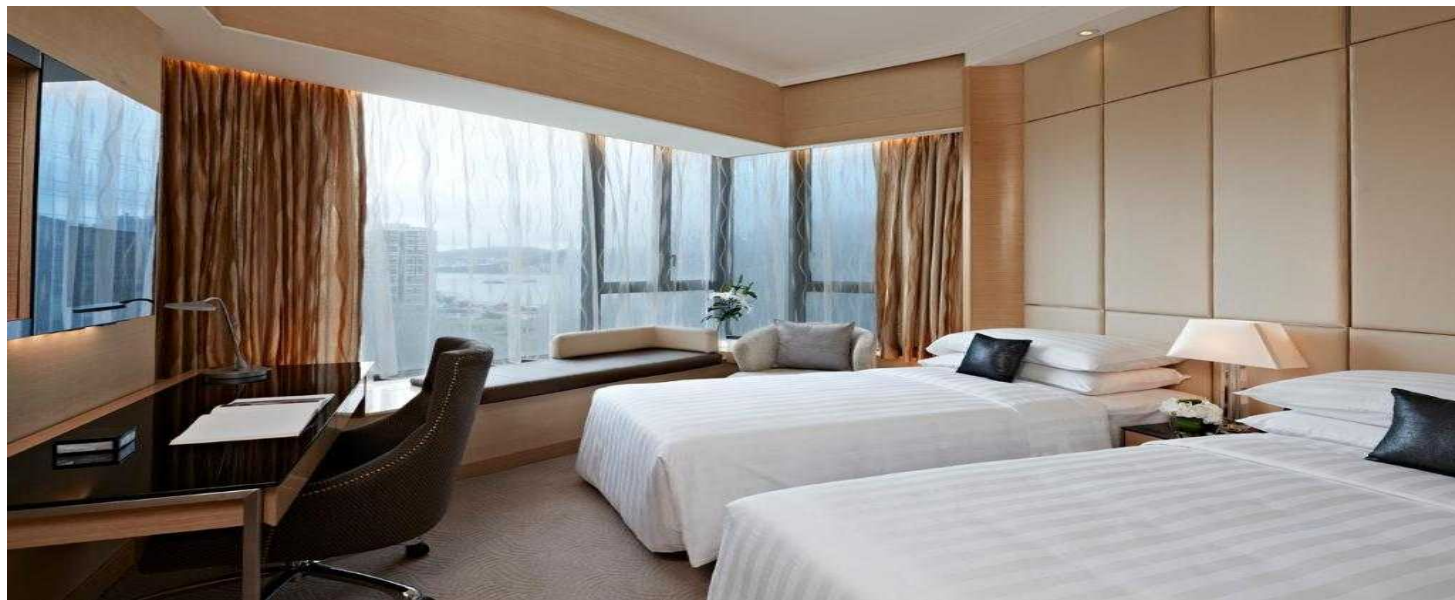

วันสามของการเดินทาง อิสระตามอัธยาศัยเต็มวัน – โรงแรมที่พัก

อาหาร -/-/-

ท่านสามารถอิสระท่องเที่ยวได้ตามอัธยาศัย ไม่รวมอาหารทั้ง 3 มื้อ
ไม่มีรถโค้ชและไกด์ท้องถิ่นบริการ

หากท่านใดสนใจซื้อ OPTION TOUR
สามารถติดต่อเจ้าหน้าที่ก่อนการเดินทาง 7 วัน

****กรณีลูกค้าไม่ถึง 8 ท่าน OPTIONS กระเช้านองปิง และ มาเก๊า
อาหารเช้าจะเป็นแบบคนฮ่องกง หรือโจ๊ก****

****กรณีลูกค้าไม่ถึง 8 ท่าน โทด์ท้องถิ่น นำท่านเดินทางโดยรถไฟฟ้า รับ – ส่ง
ดิสนีย์แลนด์****

****หมายเหตุ : ราคาตัวดิสนีย์แลนด์ สำหรับ Tier 1 เท่านั้น
สามารถสอบถามราคาก่อนทำการจอง****



**แพ็คเกจ ต้มซ่า + รถรับ ส่ง
กระเช้านองปิง (แบบธรรมดา)**

2,700 บาทต่อท่าน



**ตัวดิสนีย์แลนด์ + รถรับ ส่ง
(รวมเครื่องเล่นทุกชนิด)**

5,000 บาทต่อท่าน

พักที่ **DORSETT KWUN TONG HOTEL** ระดับ 4 ดาว หรือระดับเทียบเท่า
หมายเหตุ โรงแรมที่พัก จะแจ้งให้ท่านทราบ ก่อนเดินทางโดยประมาณ 5-7
วันทำการ

วันที่สี่ของการเดินทาง วัดหวังต้าเซียน – วัดเจ้าแม่กวนอิมฮ่องฮำ –
โรงงานกังหันจิวเวลรี่ – ร้านหยก – วัดปักไท –
วัดแซกกงหมีว – สนามบินเซ็กแليبก็อก –
สนามบินสุวรรณภูมิ

อาหาร เช้า/เที่ยง/ค่ำ

(บินเครื่อง)

เช้า บริการอาหารเช้า แบบเต็มซ้ำ ณ ภัตตาคาร [มื้อที่ 4]

บริการท่านด้วยเมนู 1.โจ๊กไข่เยี่ยวม้า 2.ขนมจีบหมูสับ+กุ้ง 3.อะเก้กึ่ง 4.
ซาลาเปาไส้ไก่ 4. ฝักไก่เต้าจิว 5. ผักกาดฮ่องฮอง 6. เป๋าป๊อกรอบ 7.



นำท่านเดินทางสู่ **วัดหวังต้าเซียน** หรือวัดหวังโถ่ซินในสำเนียงกวางตุ้ง เป็นวัดที่มีอายุกว่าครึ่งศตวรรษ รายล้อมด้วยอาคารที่พักอาศัยของการเคหะ ตัววัดมีความงดงามด้วยอาคารที่ตกแต่งแบบจีนโบราณ ตั้งอยู่บนไหล่เขาเกาลูน เป็นวัดที่ชาวฮ่องกงเชื่อว่ามีคุณศักดิ์สิทธิ์



นำท่านเข้าชม **วัดเจ้าแม่กวนอิมฮ่องกง**
ปางเปิดท้องพระคลังมหาสมบัติ
 มีลักษณะสถาปัตยกรรมแบบวัดจีนดั้งเดิม และถือเป็นวัดที่มีชื่อเสียงมากแห่งหนึ่งของฮ่องกง มีชื่อเสียงในเรื่องการขอโชคลาภจีนทอง เป็นหนึ่งในวัดที่เก่าแก่ที่สุดของฮ่องกง สร้างขึ้นในปี ค.ศ.1873 มีลักษณะสถาปัตยกรรมแบบวัดจีนดั้งเดิม

และถือเป็นวัดที่มีชื่อเสียงมากแห่งหนึ่งของฮ่องกง นำท่านทำพิธีเยี่ยมเงิน
เจ้าแม่กวนอิม ร่ำรวยเงินทองไหลมาเทมา



นำท่านเยี่ยมชม **โรงงานจิวเวลรี่** ที่ขึ้นชื่อของฮ่องกงพบกับงานดีไซน์ที่ได้รับรางวัลอันดับเยี่ยม และใช้ในการเสริมดวงเรื่องฮวงจุ้ย โดยการย่อใบพัดของกังหันวัดแขก มาทำเป็นเครื่องประดับ ไม่ว่าจะเป็น **จี้ แหวน กำไล** เพื่อให้เป็นเครื่องประดับติดตัว และเสริมดวงชะตา นำท่านชม **ร้านหยก** มีสินค้ามากมายเกี่ยวกับหยก อาทิ กำไลหยก หรือสัตว์นำโชคอย่างปี่เซียะ **อิสระ** ให้ท่านได้เลือกซื้อเป็นของฝาก หรือเป็นของที่ระลึกหรือนำโชคแก่ตัวท่านเอง



เที่ยง

บริการอาหารเที่ยง ณ ภัตตาคาร [มื้อที่ 5] **เมนู บุฟเฟ่ต์ ชาบู**
ชาบู ลูกชิ้น ผัก อาหาร เครื่องดื่มไม่อัน
บริการหมูหรือเนื้อ ท่านละ 2 ถาด



จากนั้นนำทุกท่านเข้าสู่ **วัดปักไท Sam Tai Tze & Pak Tai Temples** หรือที่รู้จักกันดีในนาม **วัดนาจา** ตั้งอยู่ใจกลางย่านซัมซุยโป ฮ่องกง วัดแห่งนี้เป็นที่รวมของเทพเจ้าจีนหลายองค์ โดยเฉพาะเทพนาจาที่เป็นที่เคารพสักการะเป็นอย่างมาก ยิ่งหากใครกำลังมองหาสถานที่ขอพรเรื่องงาน การเงิน ความรัก หรือการศึกษา วัดแห่งนี้ถือเป็นอีกหนึ่งตัวเลือกที่น่าสนใจ



นำท่านเดินทางสู่ **วัดแชกงหมิว** ให้ท่านได้จุดธูปขอพร สักการะเทพเจ้าแชกง
ตั้งจิตอธิษฐานด้านหน้าองค์เจ้าพ่อแชกง
จากนั้นให้ท่านหมุนกังหันทองแดงจะมีกังหัน 4 ใบพัด แต่ละใบหมายถึง
เดินทางปลอดภัย, สุขภาพแข็งแรง, โชคลาภ และเงินทอง
เชื่อกันว่าหากหมุนครบ 3 รอบและตีกลอง 3 ครั้ง
จะช่วยปิดเป่าสิ่งชั่วร้ายออกไป และนำพาสิ่งดีๆ เข้ามา ตำนานวัดแชกง
หรือเรียกอีกชื่อหนึ่งว่า “วัดกังหันลม”
เป็นอีกหนึ่งวัดที่มีประวัติศาสตร์อันยาวนาน สร้างมาตั้งแต่ 300 ปีก่อน
ตามตำนานเล่ากันว่าได้มีโจรสลัดต้องการที่จะมาปล้นชาวบ้าน
เมื่อนายพลแชกงรู้เข้าก็ได้บอกให้ชาวบ้านพังกังหันลมแล้วนำไปติดไว้ที่หน้าบ้าน
ปรากฏว่าโจรสลัดได้จากไปและไม่ได้ทำการปล้น
ชาวบ้านจึงมีความเชื่อว่ากังหันลมนั้นช่วยขจัดสิ่งชั่วร้ายที่กำลังจะเข้ามา



สมควรแก่เวลานำท่านเดินทางสู่สนามบิน

21.30 น. เห็นฟ้าสู่ สนามบินสุวรรณภูมิ โดยสายการบินเอมิเรตส์ เที่ยวบินที่
EK385

บริการอาหารค่ำ บนเครื่องบิน [มื้อที่ 6]

23.45 น. เดินทางถึง สนามบินสุวรรณภูมิ กรุงเทพฯ โดยสวัสดิภาพ
พร้อมความประทับใจมิรู้ลืม

หมายเหตุ : โปรแกรมการท่องเที่ยว
อาจมีการปรับเปลี่ยนตามความเหมาะสม

อัตราค่าบริการ

วันเดินทาง	ราคาผู้ใหญ่	ไม่มีราคาเด็ก	พักเดี่ยว เดินทางคนเดียวจ่ายเพิ่ม
วันที่ 05-08 มิถุนายน 2569	32,888	32,888	6,900
วันที่ 12-15 มิถุนายน 2569	32,888	32,888	6,900

วันที่ 19-22 มิถุนายน 2569	32,888	32,888	6,900
วันที่ 26-29 มิถุนายน 2569	32,888	32,888	6,900
วันที่ 03-06 กรกฎาคม 2569	32,888	32,888	6,900
วันที่ 10-13 กรกฎาคม 2569	32,888	32,888	6,900
วันที่ 17-20 กรกฎาคม 2569	31,888	31,888	6,900
วันที่ 24-27 กรกฎาคม 2569	31,888	31,888	6,900
วันที่ 07-10 สิงหาคม 2569	30,888	30,888	6,900
วันที่ 12-15 สิงหาคม 2569	33,888	33,888	6,900
วันที่ 14-17 สิงหาคม 2569	30,888	30,888	6,900

วันที่ 28-31 สิงหาคม 2569	30,888	30,888	6,900
วันที่ 11-14 กันยายน 2569	32,888	32,888	6,900
วันที่ 18-21 กันยายน 2569	32,888	32,888	6,900
วันที่ 25-28 กันยายน 2569	31,888	31,888	6,900
วันที่ 15-18 ตุลาคม 2569	30,888	30,888	6,900
วันที่ 21-24 ตุลาคม 2569	30,888	30,888	6,900
วันที่ 28-31 ตุลาคม 2569	30,888	30,888	6,900
วันที่ 05-08 พฤศจิกายน 2569	31,888	31,888	6,900
วันที่ 13-16	31,888	31,888	6,900

พฤศจิกายน 2569			
วันที่ 19-22 พฤศจิกายน 2569	31,888	31,888	6,900
วันที่ 26-29 พฤศจิกายน 2569	31,888	31,888	6,900
วันที่ 03-06 ธันวาคม 2569	32,888	32,888	6,900
วันที่ 14-17 ธันวาคม 2569	32,888	32,888	6,900

ราคาเด็กทารก 7,900 บาท ทารกต้องมีอายุไม่เกิน 2 ปีบริบูรณ์ ณ
วันเดินทางไปและกลับ

**ไม่รวมค่าทิปคนขับรถ และมีคฤเทศก์ท้องถิ่นท่านละ
2,000 บาท/ทริป/ท่าน**

ชำระ ณ สนามบินวันแรกของการเดินทาง
เด็กและผู้ใหญ่จ่ายเท่ากัน (ยกเว้นเฉพาะเด็กทารก)
ส่วนค่าทิปหัวหน้าทัวร์ที่ดูได้จากเมืองไทย
แล้วแต่ความพึงพอใจของท่าน

ข้อควรทราบ

- 1.ส่งหน้าพาสปอร์ตพร้อมการจอง
- 2.กรณีลูกค้าไม่ไปตามโปรแกรมและขอแยกตัวออกจากคณะทางบริษัทฯ ไม่สามารถคืนค่าใช้จ่ายแก่ท่านได้ และทางบริษัทฯจะไม่รับผิดชอบหากเกิดเหตุการณ์ไม่คาดฝันกับท่าน บริษัทขอสงวนสิทธิ์เก็บ 10,000 บาท/ท่าน
- 3.กรณีลูกค้าไม่ลงร้านของรัฐบาล บริษัทขอสงวนสิทธิ์เก็บ 3,000 บาท /ท่าน โดยถือว่าท่านรับทราบและยอมรับเงื่อนไข

▶ เอกสารที่ต้องทำการเตรียมก่อนเดินทางและเดินทางกลับประเทศไทย

พาสปอร์ตตัวจริง (อายุการใช้งานต้องเหลือมากกว่า 6 เดือน)

อัตราค่าบริการนี้รวม

1. ค่าตั๋วเครื่องบินโดยสาร | เครื่องบินไป - กลับ
ชั้นประหยัดพร้อมค่าภาษีสนามบินทุกแห่งตามรายการทัวร์ข้างต้น

(ตัวกรุ๊ปไม่สามารถ Upgrade ที่นั่งเป็น Business Class ได้ และต้องเดินทางไป-กลับพร้อมตัวกรุ๊ปเท่านั้นไม่สามารถเลื่อนวันได้)

2. ค่าที่พักห้องละ 2 ท่าน ตามโรงแรมที่ระบุไว้ในรายการหรือ ระดับใกล้เคียงกัน
3. กรณีห้องพักในเมืองที่ระบุไว้ในโปรแกรมมีเทศกาลวันหยุด มีงานแฟร์ต่าง ๆ บริษัทขอจัดที่พักในเมืองใกล้เคียงแทน
4. ค่าอาหาร ค่าเข้าชม และ ค่ายานพาหนะทุกชนิด ตามที่ระบุไว้ในรายการทัวร์ข้างต้น
5. เจ้าหน้าที่บริษัท ฯ คอยอำนวยความสะดวกตลอดการเดินทาง
6. ค่าน้ำหนักกระเป๋า สัมภาระโหลดใต้ท้องเครื่อง 20 กิโลกรัม ถือขึ้นเครื่องได้ 7 กิโลกรัมและค่าประกันวินาศภัยเครื่องบินตามเงื่อนไขของแต่ละสายการบินที่มีการเรียกเก็บ และกรณีสัมภาระเกินท่านต้องเสียค่าปรับตามที่สายการบินเรียกเก็บ
7. ค่าประกันอุบัติเหตุตามกรมธรรม์วงเงิน 1,000,000 บาท ค่ารักษาพยาบาล ตามเงื่อนไขของบริษัทฯ ประกันภัยที่บริษัททำไว้ทั้งนี้ย่อมอยู่ในข้อจำกัดที่มีการตกลงไว้กับบริษัทประกันชีวิต ทุกกรณี ต้องมีใบเสร็จและเอกสารรับรองทางการแพทย์ จากหน่วยงานที่เกี่ยวข้อง ไม่รวมประกันสุขภาพ ท่านสามารถสั่งซื้อประกันสุขภาพเพิ่มได้จากบริษัทประกันทั่วไปค่าภาษี
8. สนามบิน และค่าภาษีน้ำมันตามรายการทัวร์
9. ค่ารถปรับอากาศนำเที่ยวตามระบุไว้ในรายการ พร้อมคนขับรถ (กฎหมายไม่อนุญาตให้คนขับรถเกิน 12 ชม./วัน)

อัตราค่าบริการนี้ไม่รวม

1. ค่า Vat 7% และ ค่าภาษีหัก ณ ที่จ่าย 3%
2. ค่าทำหนังสือเดินทางไทย และเอกสารต่างด้าวต่างๆ

3. ค่าใช้จ่ายอื่นๆ ที่นอกเหนือจากรายการระบุ อาทิเช่น ค่าอาหาร เครื่องดื่ม ค่าชกரிด์ ค่าโทรศัพท์ เป็นต้น
4. กรณีเข้าพัก 1 ท่าน หรือกรณีเช่น ห้องพัก 3 ท่าน จะต้องชำระค่าพักเดี่ยวเพิ่ม 1 ท่าน ยกเว้นเด็กไม่ใช่เตียง
5. ค่าภาษีทุกรายการคิดจากยอดบริการ, ค่าภาษีเดินทาง (ถ้ามีการเรียกเก็บ)
6. ค่าภาษีน้ำมันที่สายการบินเรียกเก็บเพิ่มหลังจากทางบริษัทฯ ได้ออกตั๋วเครื่องบิน และได้ทำการขายโปรแกรม
7. ค่าพนักงานยกกระเป๋าที่โรงแรม
8. ค่าหัวหน้าทัวร์จากประเทศไทย แล้วแต่ความประทับใจและน้ำใจจากท่าน
9. **ไม่รวมค่าทิปไกด์ท้องถิ่น คนขับรถ ท่านละ 2,000 บาท/ท่าน**
สำหรับหัวหน้าทัวร์แล้วแต่ความประทับใจและน้ำใจจากท่าน

เงื่อนไขการให้บริการ

1. คณะจองจำนวนผู้ใหญ่ 15-20 ท่าน ออกเดินทาง (มีหัวหน้าทัวร์ และ ไกด์คนไทย 100 % รอรับที่สนามบินฮ่องกง)
คณะจองจำนวนผู้ใหญ่ 10-14 ท่าน ออกเดินทาง (ไม่มีหัวหน้าทัวร์ แต่มีไกด์คนไทย 100 % รอรับที่สนามบินฮ่องกง)
2. คณะจองจำนวนผู้ใหญ่ 1-9 ท่าน ไม่ออกเดินทาง

กรณีไม่ถึงจำนวนดังกล่าว

- เ ลี อ น หรือ ย ก เ ลี ก ก า ร อ อ ก เ ดิ น ท า ง โดยทางบริษัทจะทำการแจ้งให้ท่านทราบล่วงหน้าก่อนการเดินทาง 15 วัน
- หรือขอสงวนสิทธิในการปรับราคาค่าบริการเพิ่ม (ในกรณีที่ผู้เดินทางไม่ถึง 20 ท่าน และ ท่าน ยัง ประ ส ง ค เ ดิ น ท า ง ต อ) โดยทางบริษัทจะทำการแจ้งให้ท่านทราบก่อนล่วงหน้า

ในกรณีที่ลูกค้าต้องออกตัวโดยสารถายในประเทศ กรุณาติดต่อเจ้าหน้าที่ของบริษัทฯ ก่อนทุกครั้ง มิฉะนั้นทางบริษัทจะไม่รับผิดชอบใดๆ ทั้งสิ้น

การจองทัวร์และชำระค่าบริการ

1. มัดจำท่านละ 10,000 บาท

- ค่าทัวร์ส่วนที่เหลือชำระ 25 วันก่อนออกเดินทาง กรณีบริษัทฯต้องออกตัวหรือวีซ่าออกใกล้วันเดินทางท่านจำเป็นต้องชำระค่าทัวร์ส่วนที่เหลือตามที่บริษัทกำหนดแจ้งเท่านั้น

เงื่อนไขการยกเลิก

- ยกเลิกก่อนการเดินทางตั้งแต่ 30 วันขึ้นไป คืนเงินค่าทัวร์โดยหักค่าใช้จ่ายที่เกิดขึ้นจริง
- ยกเลิกก่อนการเดินทาง 15-29 วัน ยึดเงิน 50% จากยอดที่ลูกค้าชำระมา และเก็บค่าใช้จ่ายที่เกิดขึ้นจริง(ถ้ามี)
- ยกเลิกก่อนการเดินทางน้อยกว่า 15วัน ขอสงวนสิทธิ์ยึดเงินเต็มจำนวน
*กรณีมีเหตุยกเลิกทัวร์ โดยไม่ใช้ความผิดของบริษัททัวร์
คืนเงินค่าทัวร์โดยหักค่าใช้จ่ายที่เกิดขึ้นจริง(ถ้ามี)
*ค่าใช้จ่ายที่เกิดขึ้นจริง เช่น ค่ามัดจำตัวเครื่องบิน โรงแรม ค่าวีซ่า และค่าใช้จ่ายจำเป็นอื่นๆ

หมายเหตุ : กรุณาอ่านศึกษารายละเอียดทั้งหมดก่อนทำการจอง เพื่อความถูกต้องและความเข้าใจตรงกันระหว่างท่านลูกค้าและบริษัทฯ และเมื่อท่านตกลงชำระเงินมัดจำหรือค่าทัวร์ทั้งหมดกับทางบริษัทฯ แล้ว ทางบริษัทฯ จะถือว่าท่านได้ยอมรับเงื่อนไขข้อตกลงต่างๆทั้งหมด

1. บริษัท ขอสงวนสิทธิ์ที่จะเลื่อนการเดินทางหรือปรับราคาค่าบริการขึ้นในกรณีที่มีผู้ร่วมคณะไม่ถึง 20 ท่าน
2. ขอสงวนสิทธิ์การเก็บค่าน้ำมันและภาษีสนามบินทุกแห่งเพิ่ม หากสายการบินมีการปรับขึ้นก่อนวันเดินทาง
3. บริษัท ขอสงวนสิทธิ์ในการเปลี่ยนเที่ยวบิน โดยมีต้องแจ้งให้ทราบล่วงหน้าอันเนื่องจากสาเหตุต่างๆ
4. บริษัทฯ จะไม่รับผิดชอบใดๆ ทั้งสิ้น หากเกิดกรณีความล่าช้าจากสายการบิน, การยกเลิกบิน, การประท้วง, การนัดหยุดงาน, การก่อการจลาจล, ภัยธรรมชาติ, การนำสิ่งของผิดกฎหมาย ซึ่งอยู่นอกเหนือความรับผิดชอบของบริษัทฯ
5. บริษัทฯ จะไม่รับผิดชอบใดๆ ทั้งสิ้น หากเกิดสิ่งของสูญหาย อันเนื่องมาจากความประมาทของท่าน, เกิดจากการโจรกรรม และอุบัติเหตุจากความประมาทของนักท่องเที่ยวเอง
6. เมื่อท่านตกลงชำระเงินมัดจำหรือค่าทัวร์ทั้งหมดกับทางบริษัทฯ แล้ว ทางบริษัทฯ จะถือว่าท่านได้ยอมรับเงื่อนไขข้อตกลงต่างๆทั้งหมด
7. รายการนี้เป็นเพียงข้อเสนอที่ต้องได้รับการยืนยันจากบริษัทฯ อีกครั้งหนึ่ง หลังจากได้สำรองโรงแรมที่พักในต่างประเทศเรียบร้อยแล้ว โดยโรงแรมจัดในระดับใกล้เคียงกัน ซึ่งอาจจะปรับเปลี่ยนตามที่ระบุในโปรแกรม
8. การจัดการเรื่องห้องพัก เป็นสิทธิของโรงแรมในการจัดห้องให้กับกรุ๊ปที่เข้าพัก โดยมีห้องพักสำหรับผู้สูบบุหรี่ / ปลอดบุหรี่ได้ โดยอาจจะขอเปลี่ยนห้องได้ตามความประสงค์ของผู้ที่พัก ทั้งนี้ขึ้นอยู่กับความพร้อมให้บริการของโรงแรม และไม่สามารถรับประกันได้

9. กรณีผู้เดินทางต้องการความช่วยเหลือเป็นพิเศษ อาทิเช่น ใช้วีวีเอชกรุณาแจ้งบริษัทฯ อย่างน้อย 14 วันก่อนการเดินทาง มิฉะนั้นบริษัทฯไม่สามารถจัดการได้ล่วงหน้าได้

10. มีบุคคล พนักงาน และตัวแทนของผู้จัด ไม่มีสิทธิในการให้คำสัญญาใด ๆ ทั้งสิ้นแทนผู้จัด นอกจากมีเอกสารลงนามโดยผู้มีอำนาจของผู้จัดกำกับเท่านั้น ผู้จัดจะไม่รับผิดชอบ และไม่สามารถคืนค่าใช้จ่ายต่างๆ ได้ เนื่องจากเป็นการเหมาจ่ายกับตัวแทนต่างๆ ในกรณีที่ผู้เดินทางไม่ผ่านการพิจารณาในการตรวจคนเข้าเมือง-ออกเมือง ไม่ว่าจะเป็นกองตรวจคนเข้าเมืองหรือกรมแรงงานของทุกประเทศในรายการท่องเที่ยว อันเนื่องมาจากการกระทำที่ส่อไปในทางผิดกฎหมาย การหลบหนี เข้าออกเมือง เอกสารเดินทางไม่ถูกต้อง หรือ การถูกปฏิเสธในกรณีอื่น