



บริษัท วัลลขทัศน จำกัด
WALANCHATHAS CO., LTD.

☎ 081-840-0898
081-815-3401
098-614-9250

✉ walanchathas.kh@gmail.com

48/5-6 ชั้น 3 ซอยรุ่งเรือง ถนนรัชดาภิเษก แขวงสามเสนนอก เขตห้วยขวาง กรุงเทพมหานคร 10310
48/5-6 3F Soi Rungrueng Ratchadapisek Rd., Samsennok Huaykwang Bangkok 10310

ใบอนุญาตประกอบธุรกิจท่องเที่ยว
เลขที่ 11/12708

**ทัวร์
ไม่ลง
ร้าน!!**



4วัน 2คืน

SHANGHAI

ช้อปปิ้ง ช้อปปิ้ง ช้างไฮ้ อิสระท่องเที่ยว 1 วัน



OPTION!!



**Starbucks
Reserve Roastery**



เรือ The LOUIS



วัดพระหยกขาว

เมนูพิเศษ!!



บุฟเฟ่ต์เป็ดปักกิ่ง



ขาหมูตงพอ



POP MART

เดินทาง

มีนาคม - ตุลาคม 69

HIGHLIGHT !!!

- ไหว้พระ ขอปพรเสริมบารมี ณ วัดพระหยกขาว
- เช็กอิน อาคารพันต้นไม้ / STARBUCK SHANGHAI
- เรือ The Louis / ทาดเจ้าพ่อเซี่ยงไฮ้
- Shopping ตลาด100ปีเงินหวงเหมียว / ถนนหนก / POP MART
- ถนนจางหยวน / ชินเทียนตี้ / Florentia Village Outlets

ราคาเริ่มต้น
12,999

✓ น้ำหนักกระเป๋า 20 กก. | ✓ โรงแรม 4 ดาว

✈️ 春秋航空 9C-PVG03

ทัวร์
ไม่ลง
ร้าน!!



4วัน 2คืน

SHANGHAI

ช้อป ซิลล์เซียงไฮ้ อิสระท่องเที่ยว 1 วัน



OPTION!!



Starbucks
Reserve Roastery



เรือ The LOUIS



วัดพระหยกขาว

เมนูพิเศษ!!



บุฟเฟ่ต์ปักกิ่งย่าง



ชาหมูตงพอ



POP MART

เดินทาง

มีนาคม - ตุลาคม 69

HIGHLIGHT !!!

- ไหว้พระ ขอปพรเสริมบารมี ณ วัดพระหยกขาว
- เช็กอิน อาคารพันทันไม้ / STARBUCK SHANGHAI
- เรือ The Louis / ทาดเจ้าพ่อเซี่ยงไฮ้
- Shopping ตลาด100ปีเงินหวังเหมียว / ถนนนานกิง / POP MART
- ถนนจางหยวน / ซินเทียนตี้ / Florentia Village Outlets

ราคาเริ่มต้น
12,999

✔ น้ำหนักกระเป๋า 20 กก.

✔ โปรแกรม 4 ดาว



9C-PVG03

เชียงใหม่ อีสาระท่องเที่ยว1วัน+ช้อปปิ้ง 4วัน2คืน

ไหว้พระขอพรเสริมบารมี ณ วัดพระหยกขาว

อาคารต้นไม้พันต้น / สตาร์บัค Starbucks / เรือ LV

หาดเจ้าพ่อเชียงใหม่(หาดไ่ว่ทาน) / ตลาด100ปี เงินหวังเมี้ยว

**** OPTION สวนสนุก SHANGHAI DISNEYLAND**

หรือ ล่องเรือแม่น้ำหวงผู่ **

FLORENTIA VILLAGE OUTLETS + ชินเทียนตี้ + ถนนจางหยวน



ช้อปปิ้งถนนหนานกิง/POP MART...เมนูพิเศษบุฟเฟต์บั้งย่าง,ขาหมูตงพอ

เดินทางโดยสายการบิน SPRING AIRLINE (9C)

9C8756 BKK PVG 01.15-06.40 / 9C8755 PVG BKK 19.55-00.00

วัน	รายการ	โรงแรม
1	สนามบินสุวรรณภูมิ	
2	สนามบินสุวรรณภูมิ - สนามบินเชียงใหม่ผู้ตง - เมืองเชียงใหม่ - วัดพระหยกขาว - ตลาด100ปีเงินหวังเมี้ยว - ร้านกาแฟสตาร์บัคส์ + ถ่ายรูปกับเรือ LV - อาคารต้นไม้พันต้น Tian'an 1000 Trees - หาดเจ้าพ่อเชียงใหม่(หาดไ่ว่ทาน) - ถนนหนานกิง+ POP MART (B/L/-)	HOLIDAY INN EXPRESS NEW JINQIAO SHANGHAI HOTEL หรือเทียบเท่า 4 ดาว
3	เชียงใหม่ *** FREE DAY อีสาระท่องเที่ยวด้วยตัวเองตามอัธยาศัย *** หรือ เลือกซื้อ ออฟชั่นเสริม * OPTION สวนสนุก SHANGHAI DISNEYLAND หรือ OPTION ล่องเรือชมวิวแม่น้ำหวงผู่ * (B/-/-)	HOLIDAY INN EXPRESS NEW JINQIAO SHANGHAI HOTEL หรือเทียบเท่า 4 ดาว
4	เชียงใหม่ - ถนนจางหยวน - ชินเทียนตี้ - FLORENTIA VILLAGE OUTLETS - สนามบินเชียงใหม่ผู้ตง - สนามบินสุวรรณภูมิ (B/L/-)	

*** ราคาขายเป็นราคาโปรโมชั่นไม่มีราคาเด็ก ไม่รวมค่าทิปไกด์ท้องถิ่นและคนขับรถ ท่านละ 2,000 บาท ตลอดการเดินทาง ค่าทิป
หัวหน้าทัวร์ไทยแล้วแต่ความพึงพอใจในการบริการ ***

กำหนดการเดินทาง

วันแรก สนามบินสุวรรณภูมิ

22.00 น. คณะพร้อมกันที่ สนามบินสุวรรณภูมิ อาคารผู้โดยสารขาออก ชั้น 4 ประตู 4-5 เคาน์เตอร์ J สายการบิน **SPRING AIRLINE (9C)** โดยมีเจ้าหน้าที่คอยต้อนรับและอำนวยความสะดวกแก่ท่าน.

วันที่สอง สนามบินสุวรรณภูมิ – สนามบินเซี่ยงไฮ้ผู้ตง – เมืองเซี่ยงไฮ้ – วัดพระหยกขาว – ตลาด100ปีเงินหวังเมี่ยว – ร้านกาแฟสตาร์บัคส์ + ถ่ายรูปกับเรือ LV – อาคารต้นไม้พันต้น Tian'an 1000 Trees – หาดเจ้าพ่อเซี่ยงไฮ้(หาดไว่ทาน) – ถนนนานกิง+ **POP MART**

01.15 น. ออกเดินทางสู่ เมืองเซี่ยงไฮ้ โดยสายการบิน **SPRING AIRLINE (9C)** เที่ยวบินที่ **9C8756**

06.40 น. ถึง สนามบินเซี่ยงไฮ้ผู้ตง (SHANGHAI PUDONG INTERNATIONAL AIRPORT) เมืองมหานครเซี่ยงไฮ้ เซี่ยงไฮ้ หรือ ช่างไห่ (SHANGHAI) หนึ่งในสี่นครปกครองโดยตรงของประเทศจีน ตั้งอยู่บริเวณทางใต้ของปากแม่น้ำแยงซี และมีแม่น้ำหวงผู่ไหลผ่านกลางเมือง มีประชากรใน ค.ศ. 2023 จำนวน 24.8 ล้านคน ทำให้เป็นเขตเมืองที่มีประชากรมากที่สุดในประเทศจีน และเป็นนครที่มีประชากรมากเป็นอันดับสามของโลก ปัจจุบันได้รับการจัดอันดับเป็นหนึ่งในเมืองที่พัฒนามากที่สุดและหนึ่งในศูนย์กลางทางเศรษฐกิจที่ใหญ่ที่สุดของโลก. ผ่านพิธีการตรวจคนเข้าเมืองและศุลกากรเรียบร้อย (เวลาท้องถิ่นประเทศจีนเร็วกว่าไทยหนึ่งชั่วโมง)

เช้า 🍷 รับประทานอาหารเช้า (KFC)

☞ **สู่ วัดพระหยกขาว (Jade Buddha Temple)** วัดที่มีชื่อเสียงมากที่สุด ในเมืองเซี่ยงไฮ้ สร้างขึ้นในปี 1882 เป็นวัดที่ประดิษฐานพระพุทธรูปเก่าแก่ 2 องค์ สร้างขึ้นจากหยก ซึ่งอัญเชิญมาจากพม่าโดยพระภิกษุชื่อ สุขเก๋น องค์พระพุทธรูปปางนั่งมีความสูง 190 เซนติเมตรและ หุ้มด้วยเพชรพลอย หินมโนราและมรกต และองค์พระพุทธรูปปางไสยาสน์ มีความยาว 96 เซนติเมตร นอนเอียงด้านขวาและหนุนพระเศียรด้วยพระหัตถ์ขวา วัดแห่งนี้ถูกทำลายในช่วงราชวงศ์ชิง ถูกโค่นล้มบัลลังก์ แต่โชคคิที่พระพุทธรูปหยกขาวไม่ได้ถูกทำลาย จึงอัญเชิญมาประดิษฐานที่วัดที่สร้างขึ้นใหม่ ในปี 1928 โดยบริเวณวัดยังมีวิหารที่ประดิษฐานพระพุทธรูปทองคำสามองค์ คือ พระโคตมพุทธเจ้า หรือ พระพุทธเจ้า องค์ซ้าย คือ พระอมิตาภพุทธะ และองค์ขวา คือ พระโภชัชคุรุ นอกจากนี้ยังมี ภาววาด โบราณและ คัมภีร์พระไตรปิฎกจัดวางไว้อีกส่วนของวัด เชิญท่านขอพรตามอัธยาศัย.



☞ **ตลาดเงินหวังเมี่ยว หรือ ตลาด 100 ปี** ตลาดเก่าแก่ที่เต็มไปด้วยสถาปัตยกรรมแบบ จีนดั้งเดิม และบรรยากาศที่แสดงถึงความรุ่งเรืองของยุคหมิงและชิง เป็นที่ตั้งของร้านค้าขายของที่ระลึก งานฝีมือ และอาหาร

พื้นเมืองของเซี่ยงไฮ้ที่หลากหลาย เช่น ร้านชาวม และร้านเสี่ยวหลงเปา อิสระช้อปปิ้งตามอัธยาศัย จนถึงเวลานัดหมาย.

เที่ยง

📍 รับประทานอาหารกลางวัน ณ ภัตตาคาร

☞ **ร้านกาแฟสตาร์บัคส์ STARBUCKS RESERVE ROASTERY**

สาขา Shanghai มีขนาดพื้นที่กว่า 30,000 ตารางฟุต เป็นร้านกาแฟบนโรงคั่วที่ใหญ่ที่สุดในโซนเอเชีย ซึ่งเคยเป็นร้านกาแฟสตาร์บัคส์ สาขาที่มีขนาดใหญ่ที่สุดในโลก ก่อนที่จะถูกทำลายสถิตินี้ในสาขาชิคาโกเมื่อปลายปี 2019 ซึ่งสาขานี้มีความพิเศษมากมายให้แก่คอกาแฟที่มาใช้บริการทั่วโลก เช่น โรงคั่วกาแฟ โรงผลิตกาแฟ กร้าวเบเกอร์แบบเปิด บาร์กาแฟรวมถึงของที่ระลึกจากสตาร์บัคส์ทำให้คนรักกาแฟหรือคอสตาร์บัคส์ต้องมาเยือน. ☞ **แวะถ่ายรูปคู่**



☞ **ชม อาคารต้นไม้พันต้น เทียนอัน (TIAN AN 1,000 TREES)**

ตั้งอยู่ริมแม่น้ำซูโจว ในเขตเมืองเซี่ยงไฮ้ ผลงานการออกแบบของ Thomas Heatherwick ที่มีไอเดียอยากเปลี่ยนสภาพตึกสูงในเมืองเซี่ยงไฮ้ ให้มองดูคล้ายภูเขาที่ปกคลุมไปด้วยป่าสีเขียวขจี เป็นการสร้าง Green Space ในเมืองอีกรูปแบบหนึ่ง ที่ดูสวยแปลกตาจนกลายเป็นอีกหนึ่งจุดเช็คอินที่ต้องมาเยือน.



☞ **สู่ หาดเจ้าพ่อเซี่ยงไฮ้ หรือ หาดไ่ว่ทาน (THE BUND)**

มหานครเซี่ยงไฮ้ นั้นแบ่งออกเป็นเขตเมืองเก่าและเขตเมืองใหม่ เมืองเก่านั้นเรียกว่าฝั่งผู้ซื่อ (Puxi) และฝั่งเมืองใหม่เรียกว่าฝั่งผู้ตง (Pudong) มีแม่น้ำหวงผู่ขึ้นกลางและบรรยากาศของสองฝั่งแม่น้ำก็แตกต่างกันอย่างชัดเจน หาดไ่ว่ทาน หรือเมืองเก่า เป็นที่ตั้งของตึกที่ทำการบริษัทใหญ่ๆ ธนาคารชั้นนำ และสถานกงสุลประเทศต่างๆ ลักษณะของอาคารเป็นสไตล์ยุโรปโบราณ และยังคงอนุรักษ์ไว้เป็นอย่างดี เป็นที่ตั้งของโรงแรมและภัตตาคารหรูๆ ใครมาเยือนเซี่ยงไฮ้ ต้องแวะชมความงามแบบคลาสสิกของ “เดอะ บันด์” จึงเรียกว่าได้วามมาถึงเซี่ยงไฮ้ และที่หาดไ่ว่ทานนี้เรายังสามารถมองเห็น หอไข่มุก ซึ่งเป็นสัญลักษณ์ของเมืองเซี่ยงไฮ้ได้อีกด้วย อิสระเก็บภาพสวยงามตามอัธยาศัย.



👉 **ตู้ ถนนคนเดินนานกิง** สัมผัสความมีชีวิตชีวาของย่านการค้าที่มีชื่อเสียงที่สุดในเซี่ยงไฮ้และมีประวัติศาสตร์ยาวนานกว่า 100 ปี พร้อมร้านค้าริมถนนทั้งแบบหรูหราและดั้งเดิม ปัจจุบันย่านนี้ผสมผสานระหว่างศูนย์การค้าบนอาคารสูงและอาคารสไตล์โคโลเนียลปะปนไปกับร้านค้าริมถนน ค้นหาสินค้าแบรนด์หรู ร้านอาหารฟาสต์ฟู้ดนานาชาติ และ **POP MART STORE (โปป มาร์ท สตอร์)** แพลกชิปสตอร์สาขาที่ใหญ่ที่สุดในเซี่ยงไฮ้ หนึ่งในสวรรค์ของคนรักอาร์ตทอย ***อิสระอาหารเย็นและช้อปปิ้งตามอัธยาศัย** จนถึงเวลานัดหมาย. จากนั้นนำท่านเข้าสู่ที่พัก.



👉 ที่พัก HOLIDAY INN EXPRESS NEW JINQIAO HOTEL หรือเทียบเท่า 4 ดาว

วันที่สาม **เซี่ยงไฮ้ *** FREE DAY อิสระท่องเที่ยวด้วยตัวเองตามอัธยาศัย ***** หรือ เลือกซื้อออปชั่นเสริม * **OPTION สวนสนุก SHANGHAI DISNEYLAND หรือ OPTION ล่องเรือชมวิวน้ำหวงผู่ ***

เช้า **🍷 รับประทานอาหารเช้า ณ ห้องอาหารของโรงแรม**

*** FREE DAY อิสระท่องเที่ยวหรือช้อปปิ้ง ***

(ไม่มีไกด์,รถ,มื้ออาหาร บริการค่ะ)

หรือ เลือกซื้อ OPTION TOUR

OPTION 1 : สวนสนุก SHANGHAI DISNEYLAND

(ค่าใช้จ่ายออปชั่น วันธรรมดา วันจันทร์ - วันพฤหัสบดี ราคา 4,000 บาท/ท่าน // วันศุกร์-เสาร์-อาทิตย์

และวันหยุดพิเศษราคา 5,000 บาท/ท่าน ต่ำกว่า 10 ท่านไม่มีไกด์และรถรับส่ง , เดินทาง 10 ท่านขึ้นไป มีไกด์และรถรับส่งค่ะ เวลาใน

การรับส่ง 08:00 – 20:00 น. อยู่ถึงแสดงจุดพลุ)

แจ้งซื้อบัตรล่วงหน้าก่อนเดินทาง 3 วันค่ะ



***** เชียงไฮ้ ดิสนีย์แลนด์ (Shanghai Disneyland) ***** ตั้งอยู่ในเขตฉวนซา ใกล้กับแม่น้ำหวงผู่ และสนามบินผู้ตง เปิดให้บริการอย่างเป็นทางการเมื่อปี 2016 มีพื้นที่กว้างขวางถึง 963 เอเคอร์ ใหญ่กว่าฮ่องกงดิสนีย์แลนด์ถึง 3 เท่า และเป็นดิสนีย์แลนด์ที่ใหญ่ที่สุดในเอเชีย ที่นี่เป็นสวนสนุกดิสนีย์แห่งที่ 6 ของโลก และเป็นแห่งที่ 3 ของเอเชีย มีการผสมผสานความคลาสสิกและมนต์ลึกลับของดิสนีย์ เข้ากับวัฒนธรรมของจีนได้อย่างลงตัว ภายในสวนสนุกมีเครื่องเล่นระดับโลกมากมาย พร้อมด้วยการแสดงแสง สี เสียง สุดตระการตา แถมยังมีโซนพิเศษที่มีแค่ที่นี่ที่เดียวอีกด้วย สัมผัสประสบการณ์ความคิดสร้างสรรค์ การผจญภัย และความตื่นเต้น! เทียวชม ปราสาทดิสนีย์ที่ใหญ่ที่สุดในโลกและเตรียมพร้อมสำรวจดินแดนมหัศจรรย์ทั้ง 8 ที่มีเสน่ห์และน่าจดจำ.

▶ **MICKEY AVENUE** โซนนี้จะเป็นโซนขายของที่ระลึกกับร้านอาหาร และก็จะมีส่วนของที่ฉายหนังการ์ตูนสั้นของมิกกี้เมาส์ เหมาะกับการถ่ายรูปและนั่งพักผ่อนภายในสวนสนุก

▶ **ADVENTURE ISLE** Soaring Over the Horizon ขึ้นเครื่องบินเที่ยวบินที่น่าตื่นเต้นซึ่งคุณจะได้พบเห็นสิ่งมหัศจรรย์ของโลกในรูปแบบที่ไม่เคยมีมาก่อน!

▶ **TOMORROW LAND** TRON Lightcycle Power Run Tron รถไฟเหาะรูปทรงจรวดยานยนต์ไฮเทค เป็นหนึ่งสุดยอดรถไฟเหาะดีลิ่งกาสำหรับเชียงใหม่ ดิสนีย์แลนด์ บิดคันเร่งกับมอเตอร์ไซค์เมทัลขณะบิด เลี้ยว และขับซี้เพื่อชีวิตของคุณในโลกไซเบอร์ไฟของ TRON!

▶ **GARDENS OF IMAGINATION** มีจุดเด่นเรื่องวัฒนธรรมของจีน ส่งเสริมเอกลักษณ์ของสวนพฤกษศาสตร์ในสวนสนุกแห่งนี้ได้อย่างเต็มที่ สวนที่ตั้งอยู่ไม่ไกลจากปราสาทเทพนิยาย ‘Wandering Moon Teahouse’ เป็นโรงน้ำชาที่พักผ่อนหย่อนใจที่งดงามอย่างลงตัว อีกทั้งยังมีสวนที่เลือกตัวละครสัตว์ของดิสนีย์ ดัดแปลงเป็นเหล่า 12 นักชัตรีย์ ตามแบบปฏิทินจีน มี 2 เครื่องเล่นเบาๆเด็กๆเล่นได้ ผู้ใหญ่เล่นดี คือ Fantasia Carousel(ม้าหมุน) กับ Dumbo The Fluing Elephant

▶ **TREASURE COVE** เป็นธีมโจรสลัด เนรมิตฉากจากภาพยนตร์ชื่อดัง The Pirates of the Caribbean กลายเป็นเครื่องเล่นและการแสดงโชว์สุดตระการตา ที่หาชมได้แค่เพียงที่ เชียงไฮ้ เท่านั้น จำลองฉากต่างๆ ริมทะเล เครื่องเล่นไฮไลต์คือ Pirates of the Caribbean – Battle for the Sunken Treasure เป็นเครื่องเล่นแนว 4D จะพาเรานั่งเรือผจญภัยไปกับการต่อสู้ของเรือ Black Pearl กับ Flying Dutchman ให้ท่านขึ้นไปบนเรือแคนูของคุณเพื่อออกไปผจญภัยเล่นอันน่าตื่นเต้นรอบๆ Treasure Cove และ Adventure Isle

▶ **FANTASY LAND** สนุกกับเมืองเทพนิยาย เป็นโซนที่ตั้งของปราสาทดิสนีย์ ที่มีชื่อว่า “Enchanted Storybook Castle” ท่านจะได้พบกับโชว์อันยิ่งใหญ่ตระการตาและตัวการ์ตูนที่ท่านชื่นชอบ อาทิเช่น สโนว์ไวท์, เจ้าหญิงนิทรา, ซินเดอเรลล่า, มิกกี้ เมาส์, หมิพูห์ และเพื่อนๆตัวการ์ตูนอันเป็นที่ใฝ่ฝันของทุกคน และยังมีโซนกิจกรรมอย่างเช่น “Once Upon a Time Adventure” เป็นการผจญภัยภายในปราสาทดิสนีย์ พบเรื่องราวของสโนว์ไวท์ ผ่านจอภาพแบบสามมิติ หรือ “Alice in Wonderland Maze” เป็นทางเดินผ่านเขาวงกตเพื่อเข้าไปเจอตัวละครจากอลิสในดินแดนมหัศจรรย์และเครื่องเล่นไฮไลต์ของโซนนี้ก็คือ “Seven Dwarfs Mine Train” นั่งรถไฟเข้าเหมืองแร่ไปกับคนแคระทั้ง 7 ขวนให้สนุกและหวาดเสียว

▶ **DISNEY ·PIXAR TOY STORY** ร่วมผจญภัยไปกับไดโนเสาร์ Rex และ Trixie ที่จะพาคูณไปสัมผัสกับความตื่นเต้นเร้าใจในขณะที่คุณล่องไปกับในการผจญภัยสุดตื่นเต้นใน Disney·Pixar Toy Story Land

▶ **ZOOPTOPIA** เชิญคุณออกตามล่าสุดผู้ร้ายสุดอันตรายในเรือลาดตระเวนกับเจ้าหน้าที่ตำรวจจู้ดี ฮอปส์ และนิค ไวลด์! ท่านจะได้ล่องไปบนธารน้ำแข็งของ Tundratown ออกล่าผู้หลบหนีผ่านถนนใน Sahara Square และลัดเลาะไปตามเขต Rain Forest เพื่อไล่ล่าผู้ช่วยนายกเบลล์เวเธอร์และแก๊งของเธอ และตามหานักร้องสาวกาเซล เป็นการไล่ล่าที่น่าตื่นเต้นซึ่งเกิดขึ้นได้เฉพาะใน Zootopia เท่านั้น!



OPTION 2 : ล่องเรือชมวิวแม่น้ำหวงผู่ (ค่าใช้จ่ายอพชั่น ราคา 1,700 บาท/ท่าน เดินทาง 10 ท่านขึ้นไป มีไกด์

และรถรับส่งค่ะ)

▶ ล่องเรือแม่น้ำหวงผู่ (Huangpu River) แม่น้ำสายที่สำคัญของเมืองเซี่ยงไฮ้ ด้วยเป็นแม่น้ำที่ไหลแยกมาจากแม่น้ำแยงซี แล้วไหลผ่านเข้ามายังเมืองเซี่ยงไฮ้ ล่องเรือออกจากเดอะบันด์ The Bund และล่องไปตามสถานที่ท่องเที่ยวยอดนิยมริมแม่น้ำหวงผู่ (Huangpu River) เช่น หอไข่มุกตะวันออก (Oriental Pearl TV Tower), ศูนย์การประชุมนานาชาติเซี่ยงไฮ้ (Shanghai International Convention Center), จินเหมาทาวเวอร์, International Finance Center, the Shanghai Center และอีกมากมาย ชมความงดงามของสถาปัตยกรรมของตึกอาคารเก่าแก่และชมวิถีชีวิตของผู้คนที่ใช้ชีวิตอยู่ริมแม่น้ำแห่งนี้.



ที่พักรับรอง **HOLIDAY INN EXPRESS NEW JINQIAO HOTEL** หรือเทียบเท่า 4 ดาว

วันที่สี่ เซี่ยงไฮ้ – ถนนจางหยวน – ซินเทียนตี้ – FLORENTIA VILLAGE OUTLETS – สนามบินเซี่ยงไฮ้ผู่ตง – สนามบินสุวรรณภูมิ

เช้า 10 รับประทานอาหารเช้า ณ ห้องอาหารของโรงแรม

☞ **ถนนจางหยวน (Zhang Yuan)** ย่านสุดฮิตในเซี่ยงไฮ้ที่ผสมผสานอาคารเก่าสไตล์เซี่ยงไฮ้ (Shikumen) กับความทันสมัย เป็นแหล่งรวมร้านแบรนด์เนมระดับโลกและร้านบูติกเก๋ๆ นอกจากนี้ยังมีร้านกาแฟชื่อดังอย่าง Arabica, Seesaw Coffee และ Lady M รวมถึงร้านอาหารอีกหลากหลายมากมาย มีสถาปัตยกรรมที่สวยงาม อาคารอิฐแดงสไตล์เก่าแก่ที่ถูกรีโนเวท มีบรรยากาศคล้ายยุโรป ผสมผสานระหว่างความเป็นเซี่ยงไฮ้ดั้งเดิมกับความโมเดิร์น อิสระเดินเล่น ถ่ายรูปสวย ช้อปปิ้งตามอัธยาศัย

☞ **ซินเทียนตี้ (Xintiandi)** แหล่งช้อปปิ้งย่านที่รวมความเก่าแก่และความทันสมัยมาผสมผสานกัน บริเวณนี้เคยเป็นที่อยู่อาศัยแบบดั้งเดิมของชาวเซี่ยงไฮ้ ที่มีลักษณะผสมผสานระหว่างจีนและตะวันตก ซึ่งเป็นเอกลักษณ์อย่างหนึ่ง มีร้านค้า ร้านอาหาร และคาเฟ่ อาคารส่วนใหญ่ยังคงมีสภาพแบบดั้งเดิม แต่ภายในถูกปรับปรุงให้มีความทันสมัยเหมาะกับยุคปัจจุบัน เหมาะกับการเดินเล่น ช้อปปิ้งและลิ้มลองอาหาร

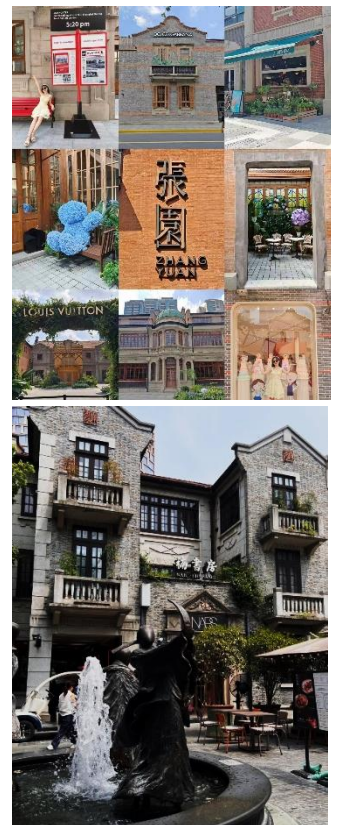

นานาชาติที่หลากหลาย ที่มีร้านอาหารมากมายที่พร้อมเสิร์ฟอาหารตั้งแต่จินตดั้งเดิมจนถึงอาหารตะวันตก รวมทั้งยังมีแกลเลอรีงานศิลปะและพิพิธภัณฑ์เล็กๆ ที่นำเสนอเรื่องราวประวัติศาสตร์ของเชียงใหม่ นอกจากนี้ที่นี่ ยังถูกออกแบบให้เป็นย่านที่คนสามารถเดินได้อย่างสะดวกสบาย ด้วยการปิดถนนบางส่วนไม่ให้อยนต์เข้า

เที่ยง

📍 รับประทานอาหารกลางวัน ณ ภัตตาคาร

👉 **ศูนย์ ฟลอเรนเทีย วิลเลจ เอาท์เล็ต (FLORENTIA VILLAGE OUTLETS)** ศูนย์รวมร้านค้าเอาท์เล็ต อยู่ภายใต้กลุ่ม RDM ของอิตาลี แรงบันดาลใจในการออกแบบมาจากสถาปัตยกรรมคลาสสิกของอิตาลี ผ่านทางสนามหญ้า ระเบียบ น้ำพุ อาคารที่มีความสำคัญทางประวัติศาสตร์ และอื่น ๆ ของอิตาลี ที่แสดงถึง โรมันเก่าและฟลอเรนซ์ในยุคศิลปะที่ฟื้นฟู ให้ท่านได้เลือกซื้อ สินค้าคุณภาพจากร้านค้าแบรนด์ดังมากมาย เช่น **BALENCIAGA, CELINE, GUCCI, LOEWE, MARC JACOBS, MLB** ***อิสระอาหารเย็นและซื้อปิ้งตามอัธยาศัย** จนถึงเวลานัดหมาย จากนั้นนำท่านเดินทางสู่สนามบินเชียงใหม่

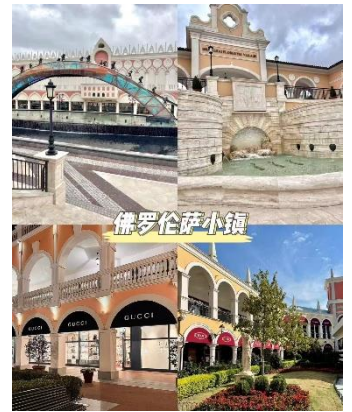

19.55 น. ออกเดินทางสู่ กรุงเทพฯ ประเทศไทย โดยสายการบิน **SPRING AIRLINE (9C)** เที่ยวบินที่ **9C8755**

00.00 น. เที่ยงคืน ถึง สนามบินสุวรรณภูมิ กรุงเทพฯ โดยสวัสดิภาพพร้อมความประทับใจ.....





อัตราค่าบริการ

วันที่เดินทาง	ผู้ใหญ่พักห้องละ 2-3 ท่าน	พักเดี่ยวเพิ่ม
วันที่ 20 มี.ค. - 23 มี.ค. 69	14,999.-	2,500.-
วันที่ 27 มี.ค. - 30 มี.ค. 69	14,999.-	2,500.-
วันที่ 3 เม.ย. - 6 เม.ย. 69	14,999.-	2,500.-
วันที่ 16 เม.ย. - 19 เม.ย. 69	16,999.-	2,500.-
วันที่ 24 เม.ย. - 27 เม.ย. 69	14,999.-	2,500.-
วันที่ 15 พ.ค. - 18 พ.ค. 69	13,999.-	2,500.-
วันที่ 22 พ.ค. - 25 พ.ค. 69	13,999.-	2,500.-
วันที่ 28 พ.ค. - 31 พ.ค. 69	13,999.-	2,500.-
วันที่ 29 พ.ค. - 1 มิ.ย. 69	13,999.-	2,500.-
วันที่ 5 มิ.ย. - 8 มิ.ย. 69	13,999.-	2,500.-
วันที่ 11 มิ.ย. - 14 มิ.ย. 69	13,999.-	2,500.-
วันที่ 12 มิ.ย. - 15 มิ.ย. 69	13,999.-	2,500.-
วันที่ 25 มิ.ย. - 28 มิ.ย. 69	14,999.-	2,500.-
วันที่ 26 มิ.ย. - 29 มิ.ย. 69	14,999.-	2,500.-
วันที่ 2 ก.ค. - 5 ก.ค. 69	14,999.-	2,500.-
วันที่ 3 ก.ค. - 6 ก.ค. 69	14,999.-	2,500.-
วันที่ 10 ก.ค. - 13 ก.ค. 69	14,999.-	2,500.-
วันที่ 17 ก.ค. - 20 ก.ค. 69	15,999.-	2,500.-
วันที่ 24 ก.ค. - 27 ก.ค. 69	15,999.-	2,500.-
วันที่ 30 ก.ค. - 02 ส.ค. 69	15,999.-	2,500.-
วันที่ 6 ส.ค. - 9 ส.ค. 69	15,999.-	2,500.-
วันที่ 13 ส.ค. - 16 ส.ค. 69	15,999.-	2,500.-
วันที่ 19 ส.ค. - 22 ส.ค. 69	15,999.-	2,500.-
วันที่ 21 ส.ค. - 24 ส.ค. 69	15,999.-	2,500.-
วันที่ 27 ส.ค. - 30 ส.ค. 69	13,999.-	2,500.-
วันที่ 4 ก.ย. - 7 ก.ย. 69	12,999.-	2,500.-
วันที่ 11 ก.ย. - 14 ก.ย. 69	12,999.-	2,500.-
วันที่ 18 ก.ย. - 21 ก.ย. 69	12,999.-	2,500.-
วันที่ 9 ต.ค. - 12 ต.ค. 69	17,999.-	2,500.-
วันที่ 16 ต.ค. - 19 ต.ค. 69	15,999.-	2,500.-

✓ อัตราค่าบริการนี้รวม

	ค่าตัวเครื่องบินที่ระบุวันเดินทาง ไป-กลับพร้อมคณะ		ค่าภาษีสนามบินทุกแห่ง ตามรายการ
	ค่า นน. กระเป๋าเดินทาง		ค่ามัคคุเทศก์หรือหัวหน้าทัวร์ ของบริษัทผู้ดูแลตลอด เดินทาง
	ค่าอาหารตามที่ระบุในรายการ		ค่ารถโค้ชรับอากาศน้ำเที่ยว ตามรายการ พร้อมคนขับรถ ที่ชำนาญเส้นทาง
	ค่าห้องพักในโรงแรมตามที่ระบุ ในรายการหรือเทียบเท่า (2-3 ท่าน / ห้อง)		ค่าเข้าชมสถานที่ท่องเที่ยว ตามรายการ
	ค่าประกันอุบัติเหตุในระหว่างการเดินทาง คุ้มครองในวงเงินท่านละ 1,000,000 บาท (เงื่อนไขตามกรมธรรม์)		ภาษีมูลค่าเพิ่มค่าบริการ 7 %
	ค่าน้ำดื่มวันละ 1 ขวดต่อท่าน		

✗ อัตราค่าบริการนี้รวม

	ไม่รวมค่าทิปไกด์ และ คนขับรถ		ไม่รวมค่าธรรมเนียมวีซ่า และดำเนินการยื่นสำหรับลูกค้า
	ไม่รวมค่าธรรมเนียมน้ำมันและภาษีสนามบิน ในกรณีที่สายการบินมีการปรับขึ้นราคา		
	ไม่รวมค่าใช้จ่ายส่วนตัว อาทิเช่น ค่าธรรมเนียมการจัดทำหนังสือเดินทาง ค่าเครื่องดื่มที่สั่งพิเศษ, ค่าโทรศัพท์, ค่าซักรีด, ค่าน้ำหนักกระเป๋าเกินจากทางสายการบินกำหนดและมากกว่า 1 ใบ, ค่ารักษาพยาบาล กรณีเกิดการเจ็บป่วยจากโรคประจำตัว, ค่ากระเป๋าเดินทางที่ชำรุด หรือของมีค่าที่สูญหายในระหว่างการเดินทาง เป็นต้น		



เงื่อนไขสำหรับการจอง

- กรุณาจองล่วงหน้าพร้อมสำเนาหนังสือเดินทางและชำระ **มัดจำภายใน 24 ชม.** หลังทำการจอง (กรณีลูกค้าทำการจองน้อยกว่าวันเดินทาง 25 วัน ทางบริษัทของสงวนสิทธิ์

ในการเก็บค่าทัวร์เต็มจำนวนทันทีในวันที่ย่างเท้าขึ้น)

- **ส่วนที่เหลือชำระก่อนวันเดินทาง 30 วัน** (นับรวมวันเสาร์และวันอาทิตย์)

กรณีราคาทัวร์โปรไฟไหม้ ลดราคาพิเศษเนื่องจากเป็นราคาโปรโมชัน

*** บริษัทของสงวนสิทธิ์ในการเก็บค่าทัวร์เต็มจำนวนทันทีภายใต้ระยะเวลาตามเงื่อนไขที่ทางบริษัทกำหนด ***

*** หากท่านชำระค่าทัวร์ทั้งหมดหรือบางส่วนเรียบร้อยแล้ว ทางบริษัทถือว่าท่านได้ยอมรับเงื่อนไขและข้อตกลงต่างๆที่ได้ระบุไว้ทั้งหมดนี้แล้ว ***



การยกเลิกสำหรับการจอง

ตามหลักเกณฑ์เกี่ยวกับการกำหนดอัตราค่าบริการ

คืนให้แก่ลูกค้าท่องเที่ยว 2563

ยกเลิก 30 วัน ขึ้นไปก่อนครบเดินทาง

- คืนเงินทั้งหมด โดยหักค่าใช้จ่ายตามจริง เช่น ค่าวีซ่า ค่ามัดจำตัวเครื่องบินโรงแรม และค่าใช้จ่ายจำเป็นอื่นๆ

(*** กรณีที่วันเดินทางตรงกับวันหยุดนักขัตฤกษ์ ต้องยกเลิกก่อน 45 วัน ***)

ยกเลิก 15-29 วัน ขึ้นไปก่อนครบเดินทาง

- คืนเงิน 50% จากค่าทัวร์ โดยหักค่าใช้จ่ายตามจริง เช่น ค่าวีซ่า ค่ามัดจำตัวเครื่องบิน โรงแรม และค่าใช้จ่ายจำเป็นอื่นๆ

ยกเลิกน้อยกว่า 15 วัน ก่อนครบเดินทาง

- ขอสงวนสิทธิ์ไม่คืนเงินค่าทัวร์ที่ชำระแล้วทั้งหมด

*** ทางบริษัทฯ ขอสงวนสิทธิ์ความรับผิดชอบใด ๆ ทั้งสิ้นในกรณีดังต่อไปนี้ ***

กรณีมีเหตุยกเลิกทัวร์ โดยไม่ใช่ความผิดของบริษัททัวร์ เช่น มีนโยบายห้ามการเข้าออกของแต่ละประเทศ หรือการยกเลิกเที่ยวบินโดยสายการบินความล่าช้าจากสายการบิน, การประท้วง, การนัดหยุดงาน, การก่อจลาจล, การปิดด่าน, ภัยธรรมชาติ หรือ กรณีที่ท่านถูกปฏิเสธการเข้าหรือออกเมืองจากเจ้าหน้าที่ตรวจคนเข้าเมืองหรือเจ้าหน้าที่กรมแรงงานทั้งจากไทยและต่างประเทศหรือกรมแรงงานสายการบินในประเทศไทยหรือประเทศต่างๆ หรืออันเนื่องมาจากการกระทำที่ส่อไปในทางผิดกฎหมายของประเทศไทยและประเทศต่างๆ การหลบหนี เข้าออกเมือง หรือเอกสารการเดินทางไม่ถูกต้อง ซึ่งอยู่นอกเหนือความรับผิดชอบ ของบริษัทฯ โดยบริษัทฯ จะเก็บเป็นเครดิตหรือเลื่อนการเดินทางในพีเรียดถัดไปให้กับลูกค้า โดยยึดตามนโยบายของสายการบินและโรงแรม และไม่สามารถคืนเงินได้ทุกกรณี

บริษัทฯ ขอสงวนสิทธิ์แจ้งยกเลิกการเดินทางก่อนล่วงหน้า 10 วัน ในกรณีที่ไม่สามารถทำครบเดินทางได้ในกรณีนี้บริษัทฯ ยินดีคืนเงินให้ทั้งหมด (ยกเว้นค่าธรรมเนียมวีซ่าซึ่งได้ชำระไว้กับทางสถานทูตแล้ว กรณีต้องใช้วีซ่า) หรือจัดหาคณะทัวร์อื่นให้ถ้าต้องการ

สำคัญ!! กรุณาศึกษาข้อมูลก่อนทำการจอง

ห้องพักและโรงแรม

ประเภทห้องพัก : **ห้องเดี่ยว (Single) | ห้องคู่ (Twin/Double) | ห้องพักแบบ 3 ท่าน / 3 เตียง (Triple)**

- **ห้องพักแบบ 2 ท่าน / ห้อง (ห้องคู่ 2 เตียง (Twin) / ห้องคู่ 1 เตียง (Double))**

กรณีท่านที่ต้องการ ห้อง Double (เตียงใหญ่ 1 เตียง) ทางบริษัทจะทำการ Request ให้ก่อน หากไม่ได้ ทางบริษัทจะจัดเป็นห้อง TWIN (เตียงแฝด) ให้สำหรับ 2 ท่าน

- **ห้องพักแบบ 3 ท่าน (ห้อง 3 เตียง Triple)**

กรณีห้องพัก 3 ท่าน เนื่องจากโรงแรมบางแห่งอาจ不会有ห้องพักประเภท 3 เตียงเดี่ยว อาจมีเป็น 1 เตียงใหญ่กับ 1 เตียงพับเสริม / 1 เตียงใหญ่ กับ 1 โซฟาเบด / ไม่มีห้องพักหรือห้องพัก 3 ท่านเต็ม และจะต้องแยกเป็น 1 ห้องคู่และ 1 ห้องเดี่ยวแทน (โดยไม่คิดค่าใช้จ่ายเพิ่มเติม)

- **ห้องพักเดี่ยว (Single)** กรณีต้องการพักประเภทห้องเดี่ยว ลูกค้ายต้องชำระค่าพักเดี่ยวเพิ่มตามเงื่อนไขของทางทัวร์

(*การวางแผนห้องพักของแต่ละโรงแรมมีความแตกต่างกันไป จึงอาจทำให้ห้องพักที่เป็นคนละ เกทอาจจะไม่อยู่ติดกัน หรือในบริเวณอาคารเดียวกัน หรือชั้นเดียวกัน โดยจะขึ้นอยู่กับแบบแปลนของห้องพักและบริการของแต่ละโรงแรม*)

- โรงแรมแต่ละแห่งอาจมีระบบปรับอากาศที่แตกต่างกันไป ทั้งนี้อาจเป็นเครื่องปรับอากาศแบบรวมที่ถูกตั้งค่าอุณหภูมิจากส่วนกลางของทางโรงแรม ซึ่งจะไม่สามารถปรับอุณหภูมิจากภายในห้องได้ กรณีช่วงฤดูหนาวหรือช่วงเปลี่ยนผ่านฤดูกาล เพื่อปรับอุณหภูมิ ให้เหมาะสมกับแต่ละสภาพอากาศ โรงแรมอาจจะปรับอากาศให้เหมาะสมกับสภาพอากาศช่วงนั้นๆ
- โรงแรมที่พักระหว่างทางอาจการตกแต่งและขนาดที่แตกต่างกันไปบางแห่งห้องพักจะมีขนาดเล็กใหญ่ต่างกัน หรือบางแห่งอาจมีหรือไม่มีอ่างอาบน้ำ ขึ้นอยู่กับการออกแบบของโรงแรมนั้นๆ
- กรณีห้องพักในเมืองที่ระบุไว้ในโปรแกรม มีเทศกาลวันหยุด หรืองานแฟร์ต่างๆ หรือมีการจัดงานประตุนานาชาติ เป็นผลทำให้ห้องพักในเมืองนั้นเต็ม หรือไม่เพียงพอ ทางบริษัทฯ ขอสงวนสิทธิในการปรับเปลี่ยนหรือย้ายเมืองอื่นแทน

โปรแกรมทัวร์ที่มี วันท่องเที่ยวอิสระ

สำหรับโปรแกรมทัวร์ที่มีวันท่องเที่ยวอิสระ และ ท่านประสงค์จะซื้อบัตรสวนสนุก / ดิสนีย์แลนด์ / ยูนิเวอร์ซัล แอล หรือ Option Tour ต่างๆ กรุณาสอบถามทางบริษัทเพื่อยืนยันวันอิสระก่อนออกบัตรทุกครั้ง ไม่เช่นนั้นบริษัท ขอสงวนสิทธิ์ในการรับผิดชอบทุกกรณีหากมีการเปลี่ยนแปลงใดๆ (วันอิสระ จะคอนเฟิร์มให้ท่านก่อนเดินทาง 5-7 วัน)

โปรแกรมทัวร์ ที่รวมเข้าสวนสนุก

- กรณีโปรแกรมทัวร์เข้าตัวดิสนีย์แลนด์ ตัวสวนสนุกจะเป็นตัวแบบกรุปซึ่งลูกค้าจะต้องเข้าสวนสนุกเวลาเดียวกันหรือพร้อมกันทั้งกรุป กรณีที่ลูกค้าต้องการซื้อตัว Early Entrance หรือ Early Pass กรุณาแจ้งความประสงค์ให้ทางบริษัททราบ ตั้งแต่วันที่ทำการจองทัวร์ ทั้งนี้หากไม่มีการแจ้งล่วงหน้าและเกิดปัญหาใดๆ ขึ้นภายหลัง ทางบริษัทขอสงวนสิทธิ์ไม่รับผิดชอบต่อค่าใช้จ่ายหรือความเสียหายใดๆ ที่อาจเกิดขึ้น (วันเข้าสวนสนุกจะคอนเฟิร์มให้ท่านทราบก่อนเดินทาง 5-7 วัน)
- หากท่านประสงค์ไม่เข้าสวนสนุก ทางบริษัทจะทำการคืนค่าใช้จ่ายให้แก่ท่าน (ราคากรุณาสอบถามเจ้าหน้าที่)

หมายเหตุ : กรณีที่ตรงวันเสาร์หรืออาทิตย์ เนื่องจากจะมีนักท่องเที่ยวค่อนข้างมาก และในส่วนของวันธรรมดาการเล่นเครื่องเล่นในสวนสนุกแต่ละโซนนั้นก็ขึ้นอยู่กับการจัดเวลาของลูกค้าเองเป็นสำคัญ อาจทำให้ไม่สามารถเล่นเครื่องเล่นได้ตามที่หวังไว้ เพื่อผลประโยชน์ของลูกค้าทัวร์เป็นสำคัญ ทางบริษัทฯ ขอสงวนสิทธิ์ในการเปลี่ยนแปลงรายการเที่ยวโดยยึดตามผลประโยชน์ของลูกค้าเป็นสำคัญ

ร้านค้ารัฐบาล

ตามนโยบายการโปรโมทสินค้าพื้นเมืองของรัฐบาลต่างประเทศร่วมกับการท่องเที่ยวประเทศนั้นๆ ในนามของร้านค้ารัฐบาล ซึ่งจำเป็นต้องระบุไว้ในโปรแกรมทัวร์ เพราะมีผลกับราคาทัวร์ จึงอยากเรียนชี้แจงลูกค้าทุกท่านว่า ร้านรัฐบาลทุกร้านจำเป็นต้องแวะชม จะซื้อหรือไม่ซื้อขึ้นอยู่กับความพอใจของลูกค้าเป็นหลัก

***** หากลูกค้าไม่มีความประสงค์จะเข้าร้านค้ารัฐบาล ขอสงวนสิทธิ์ในการเรียกเก็บค่าใช้จ่ายที่เกิดขึ้น จากท่านเป็นจำนวนเงิน 300 หยวน / ท่าน / ร้าน *****

ตัวภายใน

กรณีท่านเดินทางจากต่างประเทศหรือต่างจังหวัดและมีความจำเป็นจะต้องออกตัวเครื่องบินภายในประเทศ เพื่อเดินทางไปและกลับ กรุณาตรวจสอบและยืนยันเวลาการเดินทางแต่ละกำหนดการกับทางเจ้าหน้าที่ก่อนทำการจองทุกครั้ง!! ทางบริษัทแนะนำให้ท่านซื้อตั๋วเครื่องบินประเภทที่สามารถเลื่อนวันและเวลาเดินทางได้ และสำรองตั๋วเป็นเวลาอย่างต่ำ 4 - 5 ชั่วโมง ก่อนถึงเวลาเดินทาง เพื่อป้องกันกรณีเกิดเหตุสุดวิสัยอันเนื่องมาจากความผิดพลาดจากทางสายการบิน ทั้งการยกเลิกเที่ยวบิน ความล่าช้าของสายการบิน เที่ยวบินมีการเปลี่ยนแปลง หรือเหตุผลด้านความปลอดภัย หรืออื่นๆ โดยขึ้นอยู่กับพิจารณาสถานการณ์ของสายการบิน ซึ่งเป็นเหตุที่เหนือการควบคุมของบริษัทฯ ทางบริษัทฯ ขอสงวนสิทธิ์ที่จะไม่รับผิดชอบค่าใช้จ่ายใดๆ ทุกกรณี

*** บริษัทฯ จะคอนเฟิร์มกรุ๊ป ประมาณ 5-7 วัน ก่อนเดินทาง ขอภัยในความไม่สะดวก ***

หนังสือเดินทาง / หนังสือเดินทางต่างชาติ / วีซ่า

- หนังสือเดินทางต้องมีอายุการใช้งานเหลือไม่น้อยกว่า 6 เดือน โดยนับวันเริ่มเดินทางเป็นหลัก หากต่ำกว่า 6 เดือน ผู้เดินทางจะต้องไปยื่นคำร้องขอทำหนังสือเดินทางเล่มใหม่ที่กองหนังสือเดินทาง
- หน้าหนังสือเดินทางจะต้องมีหน้าว่างอย่างน้อยไม่ต่ำกว่า 3 หน้า
- หากท่านเปลี่ยนหนังสือเดินทางเล่มใหม่ เพื่อความสะดวกและรวดเร็ว กรุณาเตรียมเล่มเก่าติดตัวไปด้วย เนื่องจากประวัติการเดินทางของท่านจะเป็นประโยชน์อย่างยิ่งในการยื่นหนังสือตรวจคนเข้าเมือง
- ท่านที่มีพกหนังสือเดินทางกรุณาถอดออกและไม่จำเป็นต้องส่งให้กับบริษัททัวร์ หากมีการสูญหายบริษัทฯ จะไม่รับผิดชอบต่อพกหนังสือเดินทางนั้นๆ
- หนังสือเดินทางต่างชาติ บริษัทฯ ไม่มีนโยบายเรียกเก็บค่าธรรมเนียมเพิ่มเติมสำหรับลูกค้าถือหนังสือเดินทางต่างชาติ

กรณีหนังสือเดินทางต่างชาติ ต้องมีการยื่นวีซ่าทางบริษัทขอสงวนสิทธิ์ไม่รับผิดชอบค่าวีซ่าในทุกกรณี รวมถึงกรณีที่ลูกค้าทำการยื่นวีซ่าแล้วไม่ได้รับพิจารณาให้ผ่านจากสถานทูตฯ บริษัทฯ ขอสงวนสิทธิ์ในการคืนเงินในทุกกรณี

- กรณีมีเปลี่ยนแปลงกฎระเบียบการยื่นวีซ่าเข้าประเทศ ขอสงวนสิทธิ์ในการเก็บค่าวีซ่าเพิ่มเติม หากมีการประกาศยกเลิกฟรีวีซ่าสำหรับพาสปอร์ตไทย

ทางบริษัทฯ ขอสงวนสิทธิ์ความรับผิดชอบใด ๆ ทั้งสิ้น กรณีที่ท่านถูกปฏิเสธการเข้าหรือออกเมืองจากเจ้าหน้าที่ตรวจคนเข้าเมืองหรือเจ้าหน้าที่กรมแรงงานทั้งจากไทยและต่างประเทศ ซึ่งอยู่นอกเหนือความรับผิดชอบของบริษัทฯ

ตารางการเดินทาง และ บริการรถโดยสารนำเที่ยว

- ทางบริษัท ขอสงวนสิทธิ์ในการสลับ โปรแกรมการเดินทาง โรงแรม เมนูอาหาร ตามความเหมาะสม โดยไม่แจ้งให้ทราบล่วงหน้า อันเนื่องมาจากเหตุการณ์ต่าง ๆ ที่อาจเกิดขึ้นจากเหตุสุดวิสัย เช่น เหตุการณ์ทางธรรมชาติ การเมือง สภาพการจราจร ทั้งทางบกและทางอากาศ สถานะห้องพักของแต่ละโรงแรม รวมไปถึงสภาพอากาศที่ไม่เอื้ออำนวยทั้งนี้ทางเราจะคำนึงถึงความปลอดภัยและผลประโยชน์ของลูกค้าเป็นสำคัญ โดยมีตัวแทนบริษัท (มัคคุเทศก์, หัวหน้าทัวร์, คนขับรถของแต่ละสถานที่) เป็นผู้บริหารเวลาปรับเปลี่ยนตาม
- กรณีใช้บริการของทางบริษัท ไม่ครบตามรายการทัวร์ อาทิ ไม่เที่ยวบางรายการ, ไม่ทานอาหารบางมื้อ เพราะค่าใช้จ่ายทุกอย่างทางบริษัทฯ ได้ชำระค่าใช้จ่ายให้ตัวแทนต่างประเทศแบบเหมาขาดก่อนออกเดินทางแล้วบริษัทขอสงวนสิทธิ์ไม่สามารถคืนเงินได้ทุกกรณี
- หากเกิดทรัพย์สินสูญหายจากการโจรกรรมและ/หรือ เกิดอุบัติเหตุสูญหายที่เกิดจากความประมาทของตัวนักท่องเที่ยวเอง
- บริการของรถบัสนำเที่ยวตามกฎหมายของแต่ละประเทศจะมีความแตกต่างกันไปทั้งนี้มิใช่เพื่อความปลอดภัยในการเดินทาง โดยส่วนใหญ่จะสามารถให้บริการได้ไม่เกินวันละ 10 ชั่วโมง และไม่สามารถเพิ่มเวลาได้ มัคคุเทศก์, หัวหน้าทัวร์และคนขับจะเป็นผู้บริหารเวลาตามความเหมาะสม ทั้งนี้ขึ้นอยู่กับสภาพการจราจรในวันเดินทางนั้น ๆ เป็นหลัก จึงขอสงวนสิทธิ์ในการปรับเปลี่ยนเวลาท่องเที่ยวตามสถานที่ในโปรแกรมการเดินทาง

ตัวเครื่องบินและที่นั่ง

- ตัวเครื่องบินเป็นตัวกรุ๊ปสำหรับคณะทัวร์ ระบบของสายการบินจะทำการแรนดอมที่นั่ง ซึ่งไม่สามารถเลือกหรือเลือกกระเบที่นั่งได้
- **น้ำหนักกระเป๋า 20 กก. 1 ใบ/ท่าน** และ **ขึ้นเครื่องไม่เกิน 7 กก. 1 ใบ/ท่าน** หากต้องการซื้อน้ำหนักกระเป๋าเพิ่มเติม มีค่าใช้จ่ายเพิ่มเติม และต้องแจ้งล่วงหน้าก่อนเดินทาง 7 วันทำการ (ไม่รวมเสาร์-อาทิตย์)
- เคาน์เตอร์เช็คอินปิดบริการก่อนเวลาเครื่องออก 60 นาที โดยประมาณ และอาจไม่มีประกาศเตือนผู้โดยสารขึ้นเครื่อง ดังนั้นผู้โดยสารจำเป็นต้องพร้อม ณ ประตูขึ้นเครื่องก่อนเวลาเครื่องออกอย่างน้อย 45 นาที ***
- ตัวเครื่องบินเป็นตัวราคาพิเศษแบบหมู่คณะ หากท่านไม่เดินทางพร้อมคณะไม่ว่าจะด้วยเหตุใดก็ตาม ตัวไม่สามารถนำมาเลื่อนวันเดินทางหรือคืนเงินได้ทุกกรณี

บริษัทขอสงวนสิทธิ์ในการปรับเปลี่ยนเพื่อให้เกิดความเหมาะสมการเดินทางเป็นครอบครัว

กรณีท่านเดินทางเป็นครอบครัวใหญ่หรือเดินทางพร้อมสมาชิกในครอบครัวที่ต้องได้รับการดูแลเป็นพิเศษ (Wheelchair), เด็กและผู้สูงอายุที่มีโรคประจำตัว หรือ ไม่สะดวกในการเดินทางเที่ยวติดต่อกัน ท่านและครอบครัว ต้องให้การดูแลสมาชิกภายในครอบครัวของตนเอง เนื่องจากการเดินทางเป็นหมู่คณะ หัวหน้าทัวร์มีความ จำเป็นต้องดูแลคณะทัวร์ทั้งหมด สำหรับผู้เดินทางที่อายุไม่ถึง 18 ปี และไม่ได้เดินทางกับบิดา มารดา ต้องมี จดหมายยินยอมให้บุตรเดินทางไปต่างประเทศจากบิดาหรือมารดาแนบมาด้วย

ข้อความซึ่งถือเป็นสาระสำหรับท่านที่ร่วมเดินทาง

ทางบริษัท เป็นตัวแทนในการจัดนำการเดินทางที่มีความชำนาญ โดยจัดหาโรงแรมที่พัก อาหาร ยานพาหนะและสถานที่ท่องเที่ยวพร้อมทั้งการสัมมนา ดูนานเพื่อความสะดวกสบายและเกิดประโยชน์สูงสุดในการ เดินทาง ทั้งนี้ทางบริษัทไม่สามารถรับผิดชอบในอุบัติเหตุหรือความเสียหายที่เกิดจากโรงแรมที่พัก ยานพาหนะ, อันเนื่องมาจากอุบัติเหตุรวมถึงภัยธรรมชาติ โจรกรรม, วินาศกรรม, อัคคีภัย, การปล้นชิง, การจลาจล, สงคราม การเมือง, การผันผวนของอัตราแลกเปลี่ยนเงินตราต่างประเทศ, การนัดหยุดงาน, ความล่าช้าของเที่ยวบิน, สาย การเดินเรือ, รถไฟ, พาหนะท้องถิ่น, ตลอดจนกาถูกปฏิเสธออกวีซ่าจากกงสุลและหรือส่วนงานที่เกี่ยวข้องกับสถาน เอกอัครราชทูต รวมถึงผู้มีอำนาจทำการแทนประจำประเทศไทย (โดยไม่จำเป็นต้องแสดงเหตุผล เนื่องจากเป็นสิทธิ พิเศษทางการทูต) ซึ่งอยู่เหนือการควบคุมของบริษัท หมายรวมถึงในระหว่าง การเดินทางท่องเที่ยวทั้งในหรือ ต่างประเทศ แต่ทางบริษัท มีความคุ้มครอง และประกันอุบัติเหตุ ตามเงื่อนไขที่บริษัท ที่รับประกัน ในกรณีที่ผู้ ร่วมเดินทางถูกปฏิเสธโดยเจ้าหน้าที่ตรวจคนเข้าเมืองของประเทศไทย และ/หรือ ต่างประเทศ มิให้เดินทางออก หรือ เข้าประเทศ เนื่องจาก ความประพฤติ พฤติกรรมของผู้เดินทางไม่ปฏิบัติตามกฎระเบียบด้านการควบคุม โรคติดต่อเฉพาะ พื้นที่ที่มีการปลอมแปลงเอกสารเพื่อการเดินทาง รวมถึงมีสิ่งผิดกฎหมาย บริษัท จะไม่คืนค่าใช้จ่าย ใดๆ รายละเอียดด้านการ เดินทาง อาจมีการเปลี่ยนแปลงได้ตามความจำเป็น หรือเพื่อความเหมาะสมทั้งปวง โดยมี ต้องแจ้งให้ทราบล่วงหน้า ทั้งนี้การ

ขอสงวนสิทธิ์ดังกล่าว บริษัทจะยึดถือและคำนึงถึงผลประโยชน์ตลอดจนความปลอดภัยของท่านผู้มีเกียรติ ที่ร่วม เดินทางเป็นสำคัญ

หมายเหตุกรุณาศึกษาเงื่อนไขทั้งหมดก่อนการจอง เพื่อความเข้าใจที่ตรงกันระหว่างลูกค้าและบริษัท

- 1.ราคาดังกล่าวรวมภาษีน้ำมันและภาษีสนามบินแล้ว หากมีการประกาศปรับเปลี่ยนก่อนการเดินทางทาง บริษัทขอเก็บเพิ่มตามจริง
- 2.บริษัทฯ สงวนสิทธิ์ในการที่จะไม่รับผิดชอบใดๆทั้งสิ้น ซึ่งนอกเหนือความรับผิดชอบของบริษัท เช่น การนัดหยุดงานจลาจล, การล่าช้าจากสายการบิน ,การยกเลิกเที่ยวบิน ,ภัยธรรมชาติ ,สภาพการจราจร และการนำสิ่งของผิดกฎหมาย
- 3.บริษัทฯ ขอสงวนสิทธิ์ในการเปลี่ยนแปลงเที่ยวบิน โดยไม่ต้องแจ้งเหตุให้ทราบล่วงหน้า
- 4.ทางบริษัทฯ ไม่รับผิดชอบใดๆทั้งสิ้น กรณีสิ่งของสูญหาย อันเนื่องมาจากความประมาทของผู้เดินทาง ,การโจรกรรม และอุบัติเหตุอันเกิดจากความประมาทของผู้เดินทาง
- 5.หากท่านได้ชำระเงินมัดจำหรือค่าทัวร์กับทางบริษัทฯแล้ว ถือว่าท่านตกลงยอมรับในเงื่อนไขและข้อตกลงต่างๆทั้งหมด
- 6.โปรแกรมนี้เป็นเพียงโปรแกรมที่เป็นข้อเสนอ ท่านจะต้องได้รับการยืนยันจากทางบริษัทฯอีกครั้งหนึ่ง หลังจากทางบริษัทได้ทำการสำรองโรงแรมและห้องพักในต่างประเทศเรียบร้อยแล้ว โดยโรงแรมอาจจัดให้ในระดับใกล้เคียงกัน หรืออาจจะปรับเปลี่ยนจากตามที่ระบุไว้ในโปรแกรม
- 7.มัคคุเทศก์ พนักงานหรือตัวแทนของทางบริษัทฯ ไม่มีสิทธิ์ในการให้คำสัญญาใดๆทั้งสิ้นแทนผู้จัดทำ นอกจากนี้เอกสารนามโดยผู้มีอำนาจของผู้จัดชัดเจนเท่านั้น
- 8.ผู้จัดทำทัวร์นี้เป็นราคาทัวร์แบบเหมา จะไม่รับผิดชอบและไม่สามารถคืนเงินค่าใช้จ่ายต่างๆได้ เนื่องจากเป็นรายการเหมาจ่ายกับตัวแทน ต่างๆ หากเกิดกรณีผู้เดินทางไม่ผ่านการพิจารณาในการตรวจเข้า-ออกเมือง ,กรมแรงงาน ,สายการบินใน ประเทศไทยหรือประเทศต่างๆ หรืออันเนื่องมาจากการกระทำที่ส่อไปในทางผิดกฎหมายของประเทศไทยและประเทศต่างๆ การหลบหนี เข้าออกเมือง หรือเอกสารการเดินทางไม่ถูกต้อง หรือการถูกปฏิเสธการเข้า-ออกประเทศต่างๆ ในกรณีอื่นๆ
- 9.ในกรณีที่ลูกค้าต้องออกตัวโดยสารถายในประเทศหรือออกตัวโดยสารถเอง กรุณาติดต่อเจ้าหน้าที่ของบริษัทฯ ก่อนทุกครั้ง ทางบริษัทฯ จะไม่ขอรับผิดชอบค่าใช้จ่ายใดๆ ทั้งสิ้น
10. โปรแกรมและรายละเอียดของการเดินทางอาจมีการเปลี่ยนแปลงได้โดยไม่ต้องแจ้งให้ทราบล่วงหน้า ทั้งนี้ขึ้นอยู่กับ การจราจร สภาพอากาศ และเหตุสุดวิสัยต่าง ๆ ที่ไม่สามารถคาดการณ์ได้ล่วงหน้าโดยทางบริษัทฯจะรักษา ผลประโยชน์และความปลอดภัยของผู้เดินทางเป็นสำคัญและไม่สามารถเปลี่ยนเป็นเงินได้
- 11.กรุณา อย่าขีดเขียน ฉีก หรือประทับตราใดๆ ที่ไม่เกี่ยวข้อง ลงในหนังสือเดินทางหากทางสายการบินไม่อนุญาตให้ เช็กอิน หรือตำรวจตรวจคนเข้าเมืองประเทศนั้นๆ ปฏิเสธการเข้า-ออกประเทศ ทางบริษัทฯไม่รับผิดชอบทุกกรณี
