



TEMSIB TRAVEL

เต็มสิบ ทราเวล

บริษัท เต็มสิบ ทราเวล จำกัด

90 ASSEMBLY อพาร์ทเม้น ถ.รามคำแหง ซอย 24 แยก 32 หัวหมาก บางกะปิ กทม. 10240 โทร.080-593-6193

4 วัน
2 คืน

ทัวร์ฮ่องกง เซินเจิ้น

พักซินเจิ้น 2 คืน

วัดดั่งฮ่องกง

เริ่มต้น

12,900
บาท/ท่าน

Trip Highlight

- เที่ยวสุดคุ้ม 2 เมือง! ฮ่องกง - เซินเจิ้น
- พักโรงแรมเซินเจิ้น 2 คืน
- ไหว้พระเสริมดวง วัดดั่งฮ่องกง : วัดหวังต้าเซียน, วัดเจ้าแม่กวนอิม ฮ่องฮำ, วัดเซกตงหนิว
- เดินสำรวจเมืองเก่าแก่ 1,700 ปี เมืองโบราณหนานโถว
- สักการะเทพเจ้ากวนอู ขอพรในเรื่องหน้าที่การงาน
- แวะถ่ายรูปมุมเก๋ร้านหนังสือ Zhongshuge, Sea World, Melania Town

ช่วงเดินทาง :
สิงหาคม - ตุลาคม 2569



HONGKONG AIRLINES
香港航空



ตั๋วเครื่องบิน
ไป-กลับ



น้ำหนักกระเป๋า
20 Kg.



พักรูปร่าง
4 ดาว



รวมอาหาร
5 มื้อ /
อิสระ 4 มื้อ



รถนำเที่ยว
พร้อมไกด์



ค่าเข้าชมสถานที่

WONDERFUL HONGKONG

ทัวร์ฮ่องกง เซินเจิ้น 4 วัน 2 คืน

พักเซินเจิ้น 2 คืน

โดยสายการบิน Hong Kong Airlines (HX)

เริ่มต้น

12,900.-

บาท/ท่าน



HONGKONG AIRLINES

香港航空

วัน	โปรแกรมการเดินทาง	มื้ออาหาร			โรงแรม หรือเทียบเท่า
		B	L	D	
1	นัดหมายเวลา 23.00 น. พร้อมกันที่ท่าอากาศยานสุวรรณภูมิ กรุงเทพฯ	<input type="checkbox"/>	<input type="checkbox"/>	<input type="checkbox"/>	-
2	ท่าอากาศยานสุวรรณภูมิ [HX760 02.00-05.55] - ท่าอากาศยานฮ่องกง - เซินเจิ้น - วัดกวนอู - เมืองโบราณหนานโถว - ร้านหนังสือ Zhongshuge - Zea World - ถนนคนเดินตงเหมิน - ที่พัก	<input type="checkbox"/>	<input checked="" type="checkbox"/> เป่าฮื้อ+ไวน์แดง	<input type="checkbox"/>	Vienna Hotel Shenzhen Shekou 4 ดาว
3	ร้านสมุนไพร+ร้านหยก - Melania Town - พิพิธภัณฑ์ศิลปะร่วมสมัย MOCAPE - ถ่ายรูปหน้าตึกผิงอัน - ช้อปปิ้ง COCO Park - ที่พัก	<input checked="" type="checkbox"/>	<input checked="" type="checkbox"/>	<input type="checkbox"/>	Vienna Hotel Shenzhen Shekou 4 ดาว
4	เซินเจิ้น - ฮ่องกง - วัดเจ้าแม่กวนอิมฮ่องฮ่า - วัดหวังต้าเซียน - ร้านจิวเวอร์รี่ - วัดแชกงหมิว - ช้อปปิ้งย่านจิมซาจ่ย - ท่าอากาศยานฮ่องกง [HX759 23.00-01.00] - ท่าอากาศยานสุวรรณภูมิ กรุงเทพฯ	<input checked="" type="checkbox"/>	<input checked="" type="checkbox"/>	<input type="checkbox"/>	

อัตราค่าบริการ(ต่อท่าน)

วันเดินทาง	ราคา ทัวร์ผู้ใหญ่ / เด็ก พักห้องละ 2-3 ท่าน	พักเดี่ยว เพิ่มท่านละ	ที่นั่ง
15 - 18 สิงหาคม 2569	12,900.-	2,500. -	15
22 - 25 สิงหาคม 2569	12,900.-	2,500. -	15
29 สิงหาคม – 01 กันยายน 2569	12,900.-	2,500. -	15
05 - 08 กันยายน 2569	12,900.-	2,500. -	15
12 - 15 กันยายน 2569	12,900.-	2,500. -	15
19 - 22 กันยายน 2569	12,900.-	2,500. -	15
26 - 29 กันยายน 2569	12,900.-	2,500. -	15
03 - 06 ตุลาคม 2569	13,900.-	2,500. -	15
10 - 13 ตุลาคม 2569	16,900.-	2,500. -	15
17 - 20 ตุลาคม 2569	13,900.-	2,500. -	15

**** อัตรานี้ไม่รวมค่าทิปคนขับรถและมัคคุเทศก์ท้องถิ่น ท่านละ 2,000 บาท (เด็กชำระทิปเท่ากับผู้ใหญ่) ขออนุญาตนำเก็บ ณ สนามบินวันแรก ** สำหรับหัวหน้าทัวร์ขึ้นอยู่กับความพึงพอใจของท่าน**

ราคานี้เป็นราคาเฉพาะคนไทยถือ Passport Thai เท่านั้น หากเป็นชาวต่างชาติชำระ เพิ่มท่านละ 2,000 บาท

ทัวร์นี้มีลงร้านรัฐบาล 3 ร้าน ร้านสมุนไพรร้านหยก และร้านจิวเวลรี่

หากท่านไม่ต้องการเข้าร้านช้อปปิ้งรัฐบาล ชำระเพิ่ม 1,000 HK\$/ท่าน

10 ท่านออกเดินทางไม่มีหัวหน้าทัวร์ / 15 ท่านขึ้นไปออกเดินทางมีหัวหน้าทัวร์

***** โปรแกรมอาจมีการสลับวันหรือสลับสถานที่ท่องเที่ยว หรือเปลี่ยนแปลงไป ตามความเหมาะสม โดยไม่แจ้งให้ทราบล่วงหน้า ขึ้นอยู่กับระยะเวลาเดินทาง การจราจร หรือตามสถานการณ์ท้องถิ่น สถานที่ท่องเที่ยว เทศกาล หรือสภาพ อากาศท้องถิ่น ณ เวลานั้น ทั้งนี้การเปลี่ยนทางบริษัทจะคำนึงถึงประโยชน์และ ความปลอดภัยของท่านเป็นหลักสำคัญ *****

***** ค่าภาษีสนามบิน, ค่าภาษีน้ำมันเชื้อเพลิงและค่าประกันวินาศภัยทาง อากาศ คิดตามอัตราที่ทางสายการบินแจ้ง ณ วันที่ออกราคาขาย หากสาย การบินมีการปรับขึ้นราคาในภายหลัง ถือเป็นค่าใช้จ่ายส่วนที่เพิ่ม ทาง บริษัทฯ ขอสงวนสิทธิ์ในการเรียกเก็บตามความเป็นจริง ณ วันที่ออกตั๋ว *****

วันแรก พร้อมกันที่ ท่าอากาศยานสุวรรณภูมิ กรุงเทพฯ

23.00 น. คณะพร้อมกัน ณ **ท่าอากาศยานสุวรรณภูมิ** ผู้โดยสารขาออก **ชั้น 4 ประตู 7** สายการบิน **Hong Kong Airlines** โดยมีเจ้าหน้าที่ของบริษัทฯ คอยต้อนรับและอำนวยความสะดวก

วันที่สอง ท่าอากาศยานสุวรรณภูมิ กรุงเทพฯ - ท่าอากาศยานฮ่องกง -

เซินเจิ้น - วัดกวนอู - เมืองโบราณหนาน - ร้านหนังสือจงซูเก้อ -

Sea World - ถนนคนเดินตงเหมิน - ที่พัก

(- / L /-)

02.00 น. นำท่านเดินทางสู่ **เกาะฮ่องกง** โดยสายการบิน **Hong Kong Airlines** เที่ยวบินที่ **HX760**

05.55 น. เดินทางถึง **ท่าอากาศยานนานาชาติ เช็ค แลป ก๊อ (Cheak Lap Kok)** หลังผ่านพิธีการตรวจคนเข้าเมืองและศุลกากรเรียบร้อยแล้ว จากนั้น ให้ท่านใช้ **ทางออก Exit B** พบไกด์ท้องถิ่นฯ เพื่อนำท่านออกเดินทาง ผ่านสะพานแขวนชิงหม่า ชมวิวทิวทัศน์อันสวยงาม

จากนั้นนำท่านเดินทางสู่ **เซินเจิ้น(Shenzhen)** เมืองชายแดนที่ตั้งอยู่ริม ฝั่งทะเลตรงข้ามกับเกาะฮ่องกง โดยแบ่งออกเป็น 3 ส่วน คือเขตเมือง เซินเจิ้น เขตเศรษฐกิจพิเศษเซินเจิ้น และเขตมณฑลเซินเจิ้น

นำท่านเดินทางสู่ **วัดกวนอู (Guan Yu Temple)** เป็นวัดอันศักดิ์สิทธิ์ที่ คนเซินเจิ้นนิยมมาไหว้ขอพรในเรื่องหน้าที่การงาน โดยเฉพาะข้าราชการ ซึ่งเทพเจ้ากวนอู เป็นสัญลักษณ์ของความซื่อสัตย์ ความจงรักภักดี ความ

กล้าหาญ โขคลาก และยังเปรียบเสมือนเป็นตัวแทนของความเด็ดเดี่ยว เป็นธรรมและกล้าหาญ



นำท่านเยี่ยมชม **เมืองโบราณหนานโถว(Nantou Ancient Town)** เป็นเมืองเก่าแก่ที่มีอายุกว่า 1,700 ปีแม้ว่าจะมีอาคารสมัยใหม่แต่สถานที่ที่เกี่ยว

และ
นี้



กลางวัน รับประทานอาหารกลางวัน ณ ภัตตาคาร **** พิเศษ เป่าฮื้อ+ไว
น้แดง**

นำท่านแวะถ่ายรูป **ร้านหนังสือจงซูเกอ Shenzhen Zhongshuge Bookstore** ตั้งอยู่ชั้น 1 ศูนย์การค้า Obay มีขนาดถึง 14,000 ตารางฟุต เป็นร้านหนังสือชื่อดังเปิดใหม่ในเซินเจิ้น สถาปัตยกรรมภายในเน้นความทันสมัย ดีไซน์แปลกใหม่ ซึ่งได้รับคำชื่นชมในแง่การตกแต่งที่สวยงาม ภายในชั้นหนังสือคล้ายบันไดวนเป็นทรงเกลียว ซึ่งวางต่อกันทั่วทั้งร้าน ราวกับนิทรรศการศิลปะ ที่นี่มีร้านกาแฟนั่งชิล มีมุมถ่ายรูปเช็กอินชิคๆ

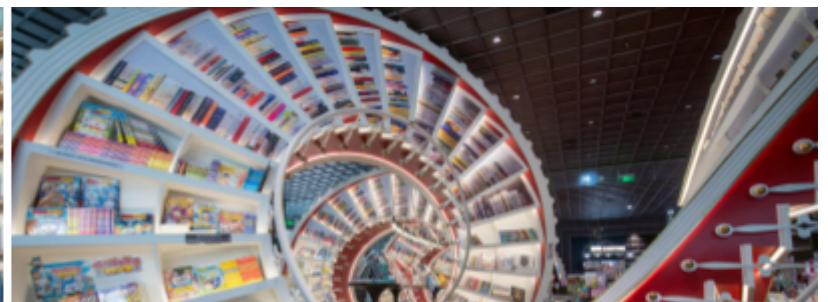

นำท่านเดินทางสู่ **SEA WORLD** เป็นหนึ่งในจุดถ่ายรูปเช็คอินยอดนิยมที่ต้องห้ามพลาดเมื่อมาเซินเจิ้น ซึ่งสามารถมาเดินเที่ยวเล่นแบบชิลๆ ได้ทั้งในยามกลางวันหรือกลางคืน Sea world เป็น Complex แหล่งรวมร้านค้า ห้างสรรพสินค้า ร้านอาหารมากมาย และโรงแรม ไฮไลท์ของที่นี่คือ เรือสำราญ Minghua ที่ยกมาอยู่ใจกลางศูนย์การค้า กลายเป็นแลนด์มาร์กของที่นี่



ตอนกลางคืนมีโชว์น้ำพุ แสง สี เสียง มีสวนสาธารณะติดทะเล บรรยากาศดี

นำท่านเดินทางสู่ **ถนนคนเดินดงเหมิน (Dongmen Street)** ที่คนส่วนใหญ่มาช้อปปิ้งเป็นอันดับสองรองจากห้าง เป็นทั้งถนนและตลาดชื่อดังของเซินเจิ้น ศูนย์รวมแห่งการช้อปปิ้งสินค้ามากมายภายในประเทศสามารถเลือกซื้อของได้หลากหลายมาก รวมถึงสินค้าเสื้อผ้า เครื่องประดับ อุปกรณ์ไอทีร้านอาหาร และสินค้าแบรนด์ต่างๆ อีกมากมาย



อิสระอาหารเย็นตามอัธยาศัย

สมควรแก่เวลานำท่านเดินทางเข้าสู่โรงแรมที่พัก

ที่พัก : **Vienna Hotel Shenzhen Shekou** หรือเทียบเท่าระดับ 4 ดาว

**วันที่สาม ร้านสมุนไพร+ร้านหยก - เมืองยุโรป (Melania Town) –
พิพิธภัณฑ์ศิลปะร่วมสมัย (MOCAPE) – ถ่ายรูปหน้าตึกผิงอัน –
ช้อปปิ้ง COCO Park – ที่พัก
(B/ L/ -)**

เช้า รับประทานอาหารเช้า ณ ห้องอาหาร

นำท่านแวะชม **ศูนย์สมุนไพรจีน** แหล่งค้นคว้ายาแผนโบราณ ที่เราเรียกว่า บัวหิมะ ยาประจำบ้านที่มีชื่อเสียงและมีสรรพคุณมากมาย ผ่อนคลายด้วยการนวดฝ่าเท้าพร้อมฟังการบรรยายสรรพคุณของสมุนไพร และนำท่านแวะชม **ร้านหยก** เป็นสินค้าหยกต่างๆให้ท่านได้เลือกซื้อเป็นของฝาก

นำท่านแวะถ่ายรูป **เมลานีทาวน์(Melania Town)** เป็นสถานที่ท่องเที่ยวและศูนย์การค้าริมเมืองยุโรปสไตล์เทพนิยาย เมืองเล็กๆแห่งนี้ เป็นจุดเช็คอินใหม่ล่าสุดของเซินเจิ้น มีสถาปัตยกรรม เช่น สถานีรถไฟย้อนยุคโบสถ์สไตล์ยุโรป และนาฬิกาดาราศาสตร์ปราศรัย อาคารสถาปัตยกรรมแนวโทเนสส์พาสเทล สดใส แฟนตาซี มีมุมถ่ายรูปน่ารักๆ มีคาเฟ่ ร้านอาหาร และร้านของที่ระลึกมากมาย



กลางวัน รับประทานอาหารกลางวัน ณ ภัตตาคาร

นำท่านเที่ยวชม **พิพิธภัณฑ์ศิลปะร่วมสมัยและนิทรรศการผังเมือง (MOCAPE)** เป็นหนึ่งในแลนด์มาร์กสำคัญของเมืองเซินเจิ้น มีชื่อเสียงด้านสถาปัตยกรรมที่โดดเด่นเป็นเอกลักษณ์และนิทรรศการที่น่าสนใจ

อาคารมีดีไซน์ล้ำสมัยและโดดเด่น นำเสนอประวัติความเป็นมาและแผนพัฒนาเมืองของเซินเจิ้น ตั้งแต่อดีตจนถึงอนาคตอันไกล โดยใช้เทคโนโลยีล้ำสมัย เช่น โมเดลเมืองขนาดใหญ่ และสื่ออินเทอร์แอคทีฟ จัดแสดงผลงานศิลปะร่วมสมัยของศิลปินทั้งชาวจีนและนานาชาติ



จากนั้นนำท่านเยี่ยมชมอาคารสูงที่สุดในเซินเจิ้น **Ping An International Finance Center** อาคารสูงนี้มีสำนักงาน โรงแรม และ ห้างสรรพสินค้า มอบมุมมองที่งดงามจากชั้นสูงของตึก สัญลักษณ์ของความทันสมัยและความก้าวหน้าของเซินเจิ้น ศูนย์การเงินนานาชาติ Ping An



อิสระช้อปปิ้งที่ **COCO Park** เป็นหนึ่งในห้างสรรพสินค้าเก๋ไก๋ที่สุดในเซินเจิ้น และเป็นศูนย์กลางของย่านใจกลางเมืองผู้เถียนมายาวนานหลายปี มีร้านอาหารให้เลือกหลากหลายที่สุดแห่งหนึ่งและคึกคักในช่วงเย็นและวันหยุดสุดสัปดาห์ ศูนย์การค้าแห่งนี้เต็มไปด้วยร้านค้าขนาดใหญ่หลาย



แห่ง เช่น Uniqlo, Muji, Adidas และ Calvin Klein แต่เน้นหนักไปที่ร้านอาหารและเครื่องสำอางเป็นหลัก มีร้านอาหารเอเชียมากมายและร้านกาแฟ

อิสระอาหารเย็นตามอัธยาศัย

สมควรแก่เวลานำท่านเดินทางเข้าสู่โรงแรมที่พัก

ที่พัก : **Vienna Hotel Shenzhen Shekou** หรือเทียบเท่าระดับ 4 ดาว

วันที่สี่ เขินเจิ้น - ส่องกง - วัดเจ้าแม่กวนอิมฮ่องกง - วัดหวังต้าเซียน - ร้านจิวเวอร์รี่ - วัดแชกงหมิว - ซ้อปั้งย่านจิมซาจุ่ย - ทำอากาศยาน ส่องกง - ทำอากาศยานสุวรรณภูมิ กรุงเทพฯ (B / L / -)

เช้า **รับประทานอาหารเช้า ณ ห้องอาหาร**

สมควรแก่เวลานำคณะออกเดินทางสู่**ฮ่องกง** โดยรถโค้ชปรับอากาศ หลังผ่านพิธีการตรวจคนเข้าเมืองแล้ว

จากนั้นนำท่านเดินทางสู่ **วัดเจ้าแม่กวนอิมฮ่องกง (Kwun Yum Temple, Hung Hom)** เป็นวัดเล็กๆ อันเก่าแก่ ถูกสร้างมาตั้งแต่ปี พ.ศ. 2416 วัดนี้เคยมีปาฏิหาริย์เกิดขึ้น เมื่อช่วงสงครามโลกครั้งที่ 2 มีการปล่อยระเบิดลงบริเวณวัดฮ่องกงหลายต่อหลายครั้ง ซึ่งทำให้มีผู้บาดเจ็บล้มตายเป็นจำนวนมากทว่าชาวบ้านที่เข้าไปหลบภัยในวัดฮ่องกงกลับปลอดภัยไม่ได้รับความบาดเจ็บ รวมถึงตัววัดก็ไม่ได้ได้รับความเสียหายแบบน่าเหลือเชื่อ จึงทำให้ชาวบ้านศรัทธาและเลื่อมใสในวัดแห่งนี้มากยิ่งขึ้น และมีลักษณะสถาปัตยกรรมแบบวัดจีนดั้งเดิม วัดแห่งนี้มีชื่อเสียงโด่งดังในเรื่องของ “พิธียืมเงินเทพเจ้า” เพื่อให้เราร่ำรวยเงินทอง เงินไหลกองทองไหลมา โดยปกติทางวัดจะมีการจัดเทศกาลพิธียืมเงินเทพเจ้าโดยเฉพาะ แต่นอกจากนั้นในวันปกติก็สามารถมาทำพิธีขอได้ตามปกติ



จากนั้นนำท่านเดินทางสู่ **วัดหวังต้าเซียน(Wong Tai Sin Temple)** หรือ ชิกชิกหยวน ห่วงไทซิน ขอพรท่าน ห่วงไทซิน ที่เชื่อกันว่า “สามารถประทานพรให้ทุกคำขอ” สักการะเทพเจ้าไฉ่ซิงเอี้ยะ เทพเจ้าแห่งความร่ำรวยที่จะนำพาโชคลาภมาให้ เลื่องลือในด้านการให้พรโชคลาภ

ความเจริญรุ่งเรือง ความร่ำรวย และการประสบผลสำเร็จจากสิ่งที่ขอไว้
หนึ่งในวัดที่โด่งดังที่สุดของฮ่องกงเป็นวัดที่มีอายุกว่าครึ่งศตวรรษ ตัววัด
มีความงดงามตกแต่ง แบบจีนโบราณเป็นวัดที่ชาวฮ่องกงเชื่อว่า มีความ
ศักดิ์สิทธิ์และความเชื่อทางศาสนาถึง 3 ศาสนา ได้แก่ เต๋า พุทธ และ
ขงจื้อวัดแห่งนี้ขึ้นชื่อด้านอิทธิฤทธิ์ในการรักษาโรคภัยไข้เจ็บจึงได้รับการ
นับถือเป็นอย่างยิ่ง



จากนั้นข้อปั้งเครื่องประดับที่ **ร้านจิวเวอร์รี่และหยก** ซึ่ง “หยก” เป็น
อัญมณีที่ขึ้นชอบของชาวจีนและอยู่คู่กับวัฒนธรรมจีนมาตั้งแต่สมัยโบราณ
โดยชาวจีนเชื่อว่า หยก มีพลังพิเศษช่วยป้องกันผู้สวมใส่จากสิ่งชั่วร้าย
ต่างๆ และช่วยรักษาอาการเจ็บป่วยให้ท่านได้เลือกซื้อเครื่องประดับและ
สินค้าทำจากหยกหลากหลายชนิดให้เลือกซื้อ ไม่ว่าจะเป็นเครื่องประดับ
อัญมณี และของที่ระลึกต่างๆ

กลางวัน รับประทานอาหารกลางวัน ณ ภัตตาคาร

นำท่านเดินทางสู่ **วัดแชกงหมิว (Che Kung Temple)** ตั้งอยู่ที่ซาถิ่น
(Sha Tin) ถูกสร้างขึ้นในปี ค.ศ. 1993 เป็นวัดที่มีชื่อเสียงในหมู
นักท่องเที่ยวและเหล่าสายมูชาวไทยเป็นอย่างมาก ภายในวัดมีรูปปั้นองค์
แชกงขนาดใหญ่ และสามารถมาหมั่นกั้หันนำโชคได้ที่นี่ มีชื่อเสียงโด่งดัง
เรื่องการขอพรให้ประสบผลสำเร็จอย่างรวดเร็ว โดยเฉพาะด้านโชคลาภ



และความมั่งคั่ง‘กังหันแขกงมัว’ เครื่องรางกังหันชื่อดังจากฮ่องกงที่เชื่อกันว่าสามารถพลิกดวงชะตา เปลี่ยนเรื่องร้ายให้เป็นดี ดึงดูดความมั่งคั่ง และเสริมความเจริญรุ่งเรืองให้ชีวิต

จากนั้นอิสระให้ท่านเต็มอิ่มกับการ **ช้อปปิ้งย่านจิมซาจ่ย (Tsim Sha Tsui)** มักจะตั้งต้นกันที่สถานีจิมซาจ่ย มีร้านขายของทั้งเครื่องหนัง, เครื่องกีฬา, เครื่องใช้ไฟฟ้า, กล้องถ่ายรูป ฯลฯ และสินค้าแบบที่เป็นของพื้นเมืองฮ่องกงอยู่ด้วยและตามชอคดีกอันซับซ้อนมากมายมี Shopping Complex ขนาดใหญ่ชื่อ Ocean Terminal ซึ่งประกอบไปด้วยห้างสรรพสินค้าเรียงรายกันอยู่ และมีทางเชื่อมติดต่อกันสามารถเดินทะเลถึงกันได้ ให้แบรนด์ดังมากมายให้ท่านได้เลือกซื้อ ไม่ว่าจะเป็น Coach, Longchamp, Louis Vuitton, Hemes, Prada, Giordano, Bossini และอีกมากมาย



อิสระอาหารเย็นตามอัธยาศัย

- 19.00 น.** สมควรแก่เวลานำท่านเดินทางสู่ **สนามบินฮ่องกง** เพื่อเช็คเอกสารการเดินทางและสัมภาระเตรียมตัวเดินทางกลับ
- 23.00 น.** เดินทางกลับ กรุงเทพฯ โดย สายการบิน **Hong Kong Airlines** เที่ยวบินที่ **HX779**
- 01.00 น.** เดินทางถึง **ท่าอากาศยานนานาชาติสุวรรณภูมิ** โดยสวัสดิภาพพร้อมเก็บความประทับใจ....

*****ขอบคุณทุกท่านที่ใช้บริการ*****

ข้อควรทราบ :

- ❖ การลงร้านสินค้าพื้นเมือง หรือร้านช้อปปิ้งต่างๆ ที่ระบุไว้ในรายการทัวร์มีผลต่อราคาทัวร์ที่เสนอ จึงขอเรียนให้ทุกท่านทราบว่า จำเป็นต้องรบกวนทุกท่านแวะชม ช้อหรือไม่ซื้อขึ้นอยู่กับความพอใจของลูกค้าเป็นหลัก ไม่มีการบังคับใดๆ ทั้งสิ้น

- ❖ สำหรับท่านที่ต้องออกตัวภายในประเทศ (เครื่องบิน, รถทัวร์, รถไฟ) กรุณา สอบถามเจ้าหน้าที่ฝ่ายขายก่อนทำการออกตัว เนื่องจากสายการบินอาจมีการปรับเปลี่ยนไฟล์หรือเวลาบิน โดยไม่ได้แจ้งให้ทราบล่วงหน้า
- ❖ โปรแกรมอาจมีการสลับวันหรือเปลี่ยนแปลงไปตามความเหมาะสมโดยไม่แจ้งให้ทราบล่วงหน้า ขึ้นอยู่กับตาม สถานการณ์ท้องถิ่น สถานที่ท่องเที่ยว เทศกาล หรือ สภาพอากาศท้องถิ่น ณ เวลานั้น ทั้งนี้การเปลี่ยนทางบริษัทจะ คำนึงถึงประโยชน์และความปลอดภัยของท่านเป็นหลักสำคัญ

อัตรานี้รวม

- ค่าตั๋วเครื่องบิน Hong Kong Airlines ไป-กลับ ชั้นประหยัด (เดินทางไปกลับ พร้อมกรุ๊ปเท่านั้น) เส้นทางและสายการบินตามระบุในรายการ
- ค่าภาษีสนามบิน และค่าภาษีน้ำมันตามรายการทัวร์
- ค่าน้ำหนักกระเป๋าสัมภาระที่โหลดลงใต้ท้องเครื่อง สายการบินอนุญาตท่านละ 1 ใบ น้ำหนักไม่เกิน 23 กก.
- ค่ารถปรับอากาศนำเที่ยว 45 ที่นั่ง ตามระบุไว้ในรายการ พร้อมคนขับรถ
- ค่าเข้าชมสถานที่ต่างๆ ตามที่ระบุไว้ในรายการ (ไม่สามารถคืนเป็นเงินได้ เนื่องจากบริษัทฯ ต้องจองและซื้อตั๋วล่วงหน้า)
- โรงแรมตามระบุ หรือเทียบเท่า (ห้องละ 2-3 ท่าน) ตามเงื่อนไขโรงแรม
- ค่าอาหารตามที่ระบุในรายการ ให้ท่านได้ลิ้มลองอาหารพื้นเมืองของแต่ละประเทศ
- ค่าหัวหน้าทัวร์ คอยดูแลและอำนวยความสะดวกตลอดการเดินทางจำนวน 1 ท่าน
- ค่าประกันการเดินทาง คุ้มครองค่ารักษาพยาบาลจากอุบัติเหตุตามจริงสูงสุด 500,000 บาท คุ้มครองผลประโยชน์จากการเสียชีวิต/เสียชีวิตจากอุบัติเหตุ 1,000,000 บาท

อัตรานี้ไม่รวม

- ค่าดำเนินการทำหนังสือเดินทาง หรือค่าธรรมเนียมในการยื่นใบอนุญาตเข้า-ออกเมืองสำหรับคนต่างด้าว
- ค่าใช้จ่ายส่วนตัว อาทิ ค่าโทรศัพท์, ค่าช้อปปิ้ง, ค่าเครื่องดื่มและอาหาร นอกเหนือจากที่ระบุในรายการ
- ค่าอาหารและเครื่องดื่มที่สั่งพิเศษในร้านอาหาร นอกเหนือจากที่บริษัทฯ จัดให้ ยกเว้นจะตกลงกันเป็นกรณีพิเศษ
- ค่าน้ำหนักกระเป๋าสัมภาระที่เกินกว่าสายการบินกำหนด
- ค่าภาษีมูลค่าเพิ่ม 7% และค่าภาษีหัก ณ ที่จ่าย 3%
- ขออนุญาตเก็บค่าทิปไกด์วันแรก ณ สนามบิน ค่าทิปไกด์ คนขับรถ ท่านละ 2,000 บาท

การสำรองที่นั่งและชำระเงิน

- ยืนยันการสำรองที่นั่งกับเจ้าหน้าที่ฝ่ายขาย พร้อมส่งสำเนาหนังสือเดินทาง
- ชำระเงินมัดจำภายใน 2 วันนับจากวันที่จอง เงินมัดจำถือเป็นการยืนยันการจองของท่าน
 - มัดจำท่านละ 5,000 บาท
- ค่าทิวส์ส่วนที่เหลือทั้งหมด ชำระล่วงหน้า 30 วันก่อนเดินทาง
- หากท่านไม่ชำระเงินค่าทิวส์ส่วนที่เหลือตามกำหนดวันดังกล่าว ทางบริษัทฯ ถือว่าท่านยกเลิกการเดินทางโดยไม่มีเงื่อนไข และขอสงวนสิทธิ์ในการคืนเงินมัดจำ
- หลังจากสำรองที่นั่งเรียบร้อยแล้ว เจ้าหน้าที่ฝ่ายขายจะนัดวัน-เวลา ไปรับหนังสือเดินทางและเอกสารอื่นที่แจ้งไว้ในโปรแกรม เพื่อดำเนินการยื่นขอวีซ่า (สำหรับประเทศที่ต้องทำวีซ่า)

เงื่อนไขการเดินทาง

- ❖ การเดินทางในแต่ละครั้งจะต้องมีจำนวน 15 ท่านขึ้นไป กรณีไม่ครบจำนวนดังกล่าว ทางบริษัทฯ ขอสงวนสิทธิ์ในการเปลี่ยนแปลงราคา หรือเลื่อน หรือยกเลิกการเดินทาง
- ❖ ในกรณีที่ลูกค้าต้องออกตัวโดยสารภายในประเทศ กรุณาติดต่อเจ้าหน้าที่ของบริษัทฯ ก่อนทุกครั้ง มิฉะนั้นทางบริษัทฯ จะไม่รับผิดชอบใดๆ ทั้งสิ้น
- ❖ กรณีใช้หนังสือเดินทางราชการ (เล่มน้ำเงิน) เดินทางเพื่อการท่องเที่ยวเกี่ยวกับคณะทัวร์ หากท่านถูกปฏิเสธในการเข้า – ออกประเทศใดๆ ก็ตาม ทางบริษัทฯ ขอสงวนสิทธิ์ไม่คืนค่าทัวร์และรับผิดชอบใดๆ ทั้งสิ้น
- ❖ บริษัทฯ ขอสงวนสิทธิ์ในการปรับเปลี่ยนโปรแกรมเพื่อความเหมาะสม สาเหตุอันเนื่องมาจากการล่าช้าของสายการบิน, การนัดหยุดงาน, ภัยธรรมชาติ, การก่อวินาศกรรม, การก่อจลาจล, อุบัติเหตุ ฯลฯ โดยจะคำนึงถึงผลประโยชน์ของผู้เดินทางเป็นสำคัญ
- ❖ บริษัทฯ จะไม่รับผิดชอบค่าใช้จ่ายที่เกิดขึ้น หากท่านถูกปฏิเสธการเข้าเมือง อันเนื่องจากการกระทำที่ส่อไปในทางผิด กฎหมายหรือการหลบหนีเข้าเมือง ฯลฯ และจะไม่คืนเงินค่าทัวร์
- ❖ บริษัทฯ ขอสงวนสิทธิ์ในการยกเลิกการเดินทางในกรณีที่เกิดภัยพิบัติทางธรรมชาติ อาทิ สึนามิ แผ่นดินไหว ภูเขาไฟระเบิด อุทกภัย วาตภัย ฯลฯ อันนอกเหนือจากการควบคุมของบริษัทฯ โดยทางบริษัทฯ จะขอเก็บเฉพาะค่าใช้จ่ายที่เกิดขึ้นตามจริงเท่านั้น เช่น ค่ามัดจำตัวเครื่องบินและค่าห้องพัก ฯลฯ

<input type="checkbox"/> ยกเลิกก่อนออกเดินทาง 31 วัน	<input type="checkbox"/> คืนเงินมัดจำทั้งหมด ยกเว้นค่า ใช้จ่ายที่เกิดขึ้นจริง
<input type="checkbox"/> ยกเลิกก่อนออกเดินทาง 30 - 15 วัน	<input type="checkbox"/> หักเงินค่าทัวร์ 75%
<input type="checkbox"/> ยกเลิกก่อนออกเดินทาง 14 - วัน เดินทาง	<input type="checkbox"/> หักเงินค่าทัวร์ 100%
<input type="checkbox"/> กรณียกเลิกการเดินทางหลังจากออกตัวเครื่องบินแล้ว หากเป็นตัวที่สามารถทำ Refund ได้ ผู้เดินทางต้องรอเงินค่า Refund ตามระบบและเงื่อนไขของสายการบินเท่านั้น (ประมาณ 3 เดือน)	
<input type="checkbox"/> หากท่านยกเลิกการเดินทางเงื่อนไขใดเงื่อนไขหนึ่ง แต่ท่านสามารถหาผู้เดินทางมาแทนได้ โดยสามารถยื่นขอวีซ่าได้ทันตามกำหนดเวลา ทางบริษัทฯ ขอคิดค่าใช้จ่ายเพิ่ม คือค่าวีซ่า และค่าเปลี่ยนชื่อตัวเครื่องบินเท่านั้น ทั้งนี้ต้องไม่อยู่ในเงื่อนไขตัวที่ไม่อนุญาตให้เปลี่ยนชื่อ และไม่อนุญาตให้คืนบัตรโดยสาร	
<input type="checkbox"/> หากท่านยกเลิกการเดินทาง อันเนื่องมาจากบุคคลใดบุคคลหนึ่งในคณะของท่านไม่ได้รับการพิจารณาวีซ่าไม่ว่าด้วยเหตุผลใด ๆ ก็ตามอันเป็นการพิจารณาจากสถานทูต ซึ่งการยกเลิกเฉพาะบุคคลหรือการยกเลิกพร้อมกันทั้งหมด ให้ถือเป็นการยกเลิกตามเงื่อนไขของวันเวลาที่ยกเลิกดังกล่าวข้างต้น	

ตัวเครื่องบิน

- ❖ ตัวเครื่องบินแบบหมู่คณะ ต้องเดินทางไป-กลับพร้อมกัน หากต้องการเลื่อนวันเดินทางกลับ ท่านต้องชำระค่าใช้จ่ายที่สายการบินเรียกเก็บ และการจัดที่นั่งของกรุ๊ปเป็นไปโดยสายการบินกำหนด ทางบริษัทฯ ไม่สามารถเข้าไปแทรกแซงได้
- ❖ ค่าภาษีสนามบิน, ค่าภาษีน้ำมันเชื้อเพลิงและค่าประกันวินาศภัยทางอากาศ คิดตามอัตราที่ทางสายการบินแจ้ง ณ วันที่ออกราคาขาย หากสายการบินมีการปรับขึ้นราคาในภายหลัง ถือเป็นค่าใช้จ่ายส่วนที่เพิ่ม ทางบริษัทฯ ขอสงวนสิทธิ์ในการเรียกเก็บตามความเป็นจริง ณ วันที่ออกตัว

โรงแรมและห้องพัก

- ❖ ห้องพักในโรงแรมส่วนใหญ่เป็นแบบห้องคู่ (Twin / Double Room) ประเภทห้องพักขึ้นอยู่กับการวางรูปแบบของแต่ละโรงแรม กรณีผู้ร่วมเดินทางในคณะของท่านจองห้องประเภทอื่นๆ อาจทำให้ไม่ได้ห้องพักติดกันตามที่ต้องการ

- ❖ โดยทั่วไป โรงแรมอนุญาตให้มีผู้เข้าพักใน 1 ห้องมากที่สุด คือ 3 คนเท่านั้น
- ❖ โรงแรมส่วนใหญ่ไม่มีห้องพักแบบ 3 ท่าน (Triple Room) หรือมีจำนวนจำกัด บางโรงแรมอาจจัดเป็นห้องพักคู่ และเพิ่มเตียงเสริมให้ (Extra Bed)
- ❖ หากโรงแรมไม่มีห้องพักแบบ 3 ท่าน (Triple Room) หรือไม่มีเตียงเสริมให้ ท่านจำเป็นต้องแยกเป็นพักห้องเดี่ยว และต้องชำระค่าห้องพักเดี่ยวเพิ่มเติมด้วย
- ❖ โรงแรมบางแห่งอาจไม่เปิดใช้เครื่องปรับอากาศ เนื่องจากเป็นประเทศที่อยู่ในแถบอุณหภูมิต่ำ เครื่องปรับอากาศจะเปิดให้บริการในช่วงฤดูร้อนเท่านั้น
- ❖ ในกรณีที่มีการจัดประชุมนานาชาติ (Trade Fair) หรืองานเทศกาลต่างๆ เป็นผลให้ค่าโรงแรมสูงขึ้น 3-4 เท่าตัวจากราคาต้นทุนที่คิดไว้ บริษัทฯ ขอสงวนสิทธิ์ในการปรับเปลี่ยนหรือย้ายไปพักเมืองใกล้เคียงเพื่อความเหมาะสมของโปรแกรม

กระเป๋าและสัมภาระเดินทาง

- ❖ น้ำหนักกระเป๋าสัมภาระที่โหลดลงใต้ท้องเครื่อง สายการบินอนุญาตท่านละ 1 ใบ น้ำหนักไม่เกิน 23 กิโลกรัม (สำหรับผู้โดยสารชั้น Economy Class) หากสัมภาระมีน้ำหนักเกิน สายการบินมีสิทธิ์เรียกเก็บค่าธรรมเนียมเพิ่มได้
- ❖ กระเป๋าสัมภาระที่สายการบินอนุญาตให้นำขึ้นเครื่องได้ ต้องมีน้ำหนักไม่เกิน 7 กิโลกรัม และมีความกว้าง+ยาว+สูง ไม่เกิน 115 เซนติเมตร หรือ 25 เซนติเมตร (9.75 นิ้ว) x 56 เซนติเมตร (21.5 นิ้ว) x 46 เซนติเมตร (18 นิ้ว)
- ❖ ในบางรายการทัวร์ ที่ต้องมีบินด้วยสายการบินภายในประเทศ น้ำหนักของกระเป๋าอาจจะถูกกำหนดให้ต่ำกว่ามาตรฐานได้ ทั้งนี้ขึ้นอยู่กับข้อกำหนดของแต่ละสายการบิน ซึ่งผู้เดินทางต้องเป็นผู้รับผิดชอบค่าใช้จ่ายเอง