

เด็กพัก  
และทาน  
**ฟรี!**

## MALDIVES HARD ROCK HOTEL

- 5 STAR RESORT IN MALDIVES -



### ราคาแพ็คเกจรวม :

- ห้องพักรวมอาหารเช้า 2 คืน
- แพ็คเกจ All Inclusive อาหารครบทุกมื้อ
- เครื่องดื่มไม่แอลกอฮอล์ตลอดการเข้าพัก (+แอล)
- สปีดโบ๊ท รับ - ส่ง สนามบิน - รีสอร์ท
- ฟรี ยืมใช้กีตาร์ในห้องพัก (Subjected to availability)
- ฟรี! บริการถ่ายรูป 30 นาที
- ฟรี! กิจกรรม Schedule Snorkeling House Reef Tour กิจกรรมทางน้ำที่ไม่ใช้เครื่องยนต์

| Platinum Overwater Villa | 3 Day 2 Night<br>(price/person) |
|--------------------------|---------------------------------|
| 01 Nov – 21 Dec 2025     | <b>38,600</b>                   |
| 22 – 25 Dec 2025         | <b>47,800</b>                   |
| 04 Jan – 28 Feb 2026     | <b>45,000</b>                   |
| 01 Mar – 30 Apr 2026     | <b>40,600</b>                   |

\*แพ็คเกจไม่รวมตัวเครื่องบินไป - กลับ กรุงเทพฯ - มัลดีฟส์

# Hard Rock Hotel Maldives

(ฮาร์ด ร็อก โฮเทล มัลดีฟส์)



**Hard Rock Hotel Maldives** รีสอร์ทสุดหรูระดับ 5 ดาว รีสอร์ทแห่งแรกในมัลดีฟส์ที่ดำเนินการแบบผสมผสานกับไลฟ์สไตล์เซ็นเตอร์ ศูนย์รวมความบันเทิงแบบครบวงจร ทุกท่านเดินทางเข้าถึงรีสอร์ทได้ด้วยเรือสปีดโบ๊ท โดยใช้เวลาเดินทางเพียง 15 นาที จากสนามบินนานาชาติมาเล่

**Hard Rock hotel** ตั้งอยู่บนหมู่เกาะ **Emboodhoo** อันสวยงาม ร่มรื่นไปด้วยพืชพรรณธรรมชาติ ให้ความรู้สึกสดชื่น สบายตา รายล้อมด้วยน้ำทะเลสีฟ้าสดใส หาดทรายสีขาวบริสุทธิ์ **Hard Rock** ได้รับแรงบันดาลใจมาจากวัฒนธรรมท้องถิ่นมัลดีฟส์และสถาปัตยกรรมเขตร้อน ผสมผสานกับโครงสร้างที่ออกแบบมาแบบร่วมสมัย ควบคู่ไปกับดนตรีที่เป็นที่ที่สุด แยกผู้เข้าพักจะได้สนุกสนานครื้นเครงกันได้เต็มที่ ทั้งบรรยากาศอันรื่นเริง สิ่งอำนวยความสะดวกต่าง รวมไปถึงอินันเทนนาการกีตาร์ยี่ห้อ **Fender** และเครื่องเล่นแผ่นเสียงยี่ห้อ **Crosley** สำหรับสร้างความบันเทิงในห้องพัก "รีสอร์ทมีห้องอาหารไทย และพนักงานคนไทยให้บริการ"

## จุดเด่นของรีสอร์ท

- รีสอร์ทธีมดนตรีที่มีเอกลักษณ์ สนุกสนานไม่เหมือนใคร
- เดินทางสะดวก เพียง 15 นาทีจากสนามบินมัลดีฟส์โดยสปีดโบ๊ท
- ตั้งอยู่ในโครงการ CROSSROADS มีร้านอาหาร ร้านค้า และกิจกรรมมากมาย
- ห้องพักหลากหลาย ทั้งติดหาดและกลางน้ำ พร้อมอุปกรณ์ดนตรีในห้อง
- เหมาะสำหรับทั้งคู่รักและครอบครัว มี Kids Club และกิจกรรมสำหรับเด็ก

- รวมอาหาร เครื่องดื่ม และกิจกรรมต่างๆ ในรูปแบบ All-Inclusive
- มีกิจกรรมทางน้ำ ฟิตเนส สปา โยคะ และดนตรีสดครบจบในที่เดียว

## โปรโมชั่นพิเศษ!

สิทธิประโยชน์พิเศษสำหรับการเข้าพักช่วง 1 ธ.ค. 2568 – 14 เม.ย. 2569

- ฟรี กิจกรรม Snorkeling 101 (ต้องจองล่วงหน้า ที่ reception ในวันเช็คอิน)
- ฟรี! บริการถ่ายรูปฟรี 30 นาที โดยทีมงานช่างภาพจาก Sky Studio พร้อมรับ 1 รูปถ่ายขนาด 5x7 นิ้ว 1 รูป (ต้องจองล่วงหน้า ณ วันเช็คอิน)

ราคาพิเศษนี้ของภายใน 21 ธันวาคม 2568 หากจองแล้วจะไม่สามารถ Rebook ได้

| Travel Period : 01 Nov – 21 Dec 2025                               |                               |          |          |              |
|--|-------------------------------|----------|----------|--------------|
| Package : All Inclusive (Free upgrade from Full Board) + Speedboat |                               |          |          |              |
| Room type  | Special Price (Price per pax) |          |          |              |
|  | 2 Nights                      | 3 Nights | 4 Nights | Extra Nights |
| Silver Sky Studio  | 27,900                        | 41,600   | 55,300   | 13,700       |
| Silver Beach Studio  | 30,000                        | 44,700   | 59,400   | 14,800       |
| Gold Beach Villa   | 36,300                        | 54,100   | 72,000   | 17,900       |
| Gold Beach Villa with Pool   | 43,900                        | 65,600   | 87,300   | 21,700       |
| Platinum Overwater Villa   | 38,600                        | 57,600   | 76,600   | 19,100       |
| Platinum Overwater Pool Villa                                      | 47,500                        | 71,000   | 94,500   | 23,500       |
| Diamond Overwater Pool Villa                                       | 50,100                        | 74,900   | 99,700   | 24,800       |
| 2 BEDROOMS VILLA (4 PERSONS PER ROOM)                              |                               |          |          |              |
| Silver Family Suite (Duplex 2 Bedrooms)                            | 31,300                        | 46,700   | 62,100   | 15,400       |
| Rock Royalty Overwater Pool Villa (2 bedrooms)                     | 48,400                        | 72,400   | 96,300   | 24,000       |
| ราคาเตียงเสริม / ราคาเด็ก (เข้าพักพร้อมผู้ใหญ่ 2 ท่านขึ้นไป)       |                               |          |          |              |
| Extra Adult: 12 years & over                                       | 19,000                        | 28,200   | 37,400   | 9,300        |
| Extra Child: 2 – 11.99 years                                       | 900                           | 1,300    | 1,800    | 500          |

|                             |                 |
|-----------------------------|-----------------|
| Extra Child: 0 – 1.99 years | ไม่มีค่าใช้จ่าย |
|-----------------------------|-----------------|

\*\*ราคาเด็กอายุ 0 – 11.99 ปี เป็นราคารับประทานอาหารอาหารที่ห้อง Buffet หรือเมนูเด็กจากร้านอาหารพิเศษ\*\*

ราคาพิเศษนี้จองภายใน 25 ธันวาคม 2568 หากจองแล้วจะไม่สามารถ Rebook ได้

| Travel Period : 22 – 25 Dec 2025                             |                               |          |          |              |
|--|-------------------------------|----------|----------|--------------|
| Package : All Inclusive + Seaplane                           |                               |          |          |              |
| Room type  | Special Price (Price per pax) |          |          |              |
|  | 2 Nights                      | 3 Nights | 4 Nights | Extra Nights |
| Silver Sky Studio  | 39,100                        | 58,400   | 77,600   | 19,300       |
| Silver Beach Studio  | 40,400                        | 60,300   | 80,200   | 20,000       |
| Gold Beach Villa   | 45,500                        | 68,000   | 90,400   | 22,500       |
| Gold Beach Villa with Pool                                   | 55,500                        | 82,900   | 110,400  | 27,500       |
| Platinum Overwater Villa                                     | 47,800                        | 71,400   | 95,000   | 23,700       |
| Platinum Overwater Pool Villa                                | 58,000                        | 86,800   | 115,500  | 28,800       |
| Diamond Overwater Pool Villa                                 | 63,200                        | 94,500   | 125,800  | 31,400       |
| 2 BEDROOMS VILLA (4 PERSONS PER ROOM)                        |                               |          |          |              |
| Silver Family Suite (Duplex 2 Bedrooms)                      | 40,100                        | 59,900   | 79,700   | 19,800       |
| Rock Royalty Overwater Pool Villa (2 bedrooms)               | 54,500                        | 81,500   | 108,500  | 27,000       |
| ราคาเตียงเสริม / ราคาเด็ก (เข้าพักพร้อมผู้ใหญ่ 2 ท่านขึ้นไป) |                               |          |          |              |
| Extra Adult: 12 years & over                                 | 19,000                        | 28,200   | 37,400   | 9,300        |
| Extra Child: 2 – 11.99 years                                 | 900                           | 1,300    | 1,800    | 500          |
| Extra Child: 0 – 1.99 years                                  | ไม่มีค่าใช้จ่าย               |          |          |              |

\*\*ราคาเด็กอายุ 0 – 11.99 ปี เป็นราคารับประทานอาหารอาหารที่ห้อง Buffet หรือเมนูเด็กจากร้านอาหารพิเศษ\*\*

ราคาพิเศษนี้จองภายใน 3 มกราคม 2569 หากจองแล้วจะไม่สามารถ Rebook ได้

|  |
|--|
| Travel Period : 26 Dec 2025- 10 Jan 2026 |
|--|

| Package : All Inclusive + Seaplane                           |                               |          |          |              |
|--|-------------------------------|----------|----------|--------------|
| Room type  | Special Price (Price per pax) |          |          |              |
|  | 2 Nights                      | 3 Nights | 4 Nights | Extra Nights |
| Silver Sky Studio  | N/A                           | N/A      | 94,900   | 22,700       |
| Silver Beach Studio  | N/A                           | N/A      | 98,000   | 23,500       |
| Gold Beach Villa   | N/A                           | N/A      | 110,700  | 26,500       |
| Gold Beach Villa with Pool                                   | N/A                           | N/A      | 135,300  | 32,800       |
| Platinum Overwater Villa                                     | N/A                           | N/A      | 116,400  | 28,100       |
| Platinum Overwater Pool Villa                                | N/A                           | N/A      | 141,600  | 34,400       |
| Diamond Overwater Pool Villa                                 | N/A                           | N/A      | 154,200  | 37,500       |
| 2 BEDROOMS VILLA (4 PERSONS PER ROOM)                        |                               |          |          |              |
| Silver Family Suite (Duplex 2 Bedrooms)                      | N/A                           | N/A      | 97,400   | 23,300       |
| Rock Royalty Overwater Pool Villa (2 bedrooms)               | N/A                           | N/A      | 132,900  | 32,200       |
| ราคาเตียงเสริม / ราคาเด็ก (เข้าพักพร้อมผู้ใหญ่ 2 ท่านขึ้นไป) |                               |          |          |              |
| Extra Adult: 18 years & over                                 | N/A                           | N/A      | 46,300   | 10,300       |
| Extra Teen: 12 – 17 years                                    | N/A                           | N/A      | 43,300   | 9,200        |
| Extra Child: 6 – 11.99 years                                 | N/A                           | N/A      | 4,100    | 500          |
| Extra Child: 2 – 5.99 years                                  | N/A                           | N/A      | 1,800    | 500          |
| Extra Child: 0 – 1.99 years                                  | ไม่มีค่าใช้จ่าย               |          |          |              |

\*\*ราคาเด็กอายุ 0 – 11.99 ปี เป็นราคารับประทานอาหารเช้าที่ห้อง Buffet หรือเมนูเด็กจากร้านอาหารพิเศษ\*\*

| Compulsory Supplement Charge               | ราคาผู้ใหญ่ / ท่าน<br>(12 yrs+) | ราคาเด็ก/ท่าน<br>(6-11.99yrs) |
|--|---------------------------------|-------------------------------|
| New Year Supplement<br>December 31th, 2025 | +THB 3,700                      | +THB 1,900                    |

ราคาพิเศษนี้ของภายใน 31 มกราคม 2569 หากจองแล้วจะไม่สามารถ Rebook ได้

| Travel Period : 04 Jan – 28 Feb 2026                         |                               |          |          |              |
|--|-------------------------------|----------|----------|--------------|
| Package : All Inclusive + Seaplane                           |                               |          |          |              |
| Room type  | Special Price (Price per pax) |          |          |              |
|  | 2 Nights                      | 3 Nights | 4 Nights | Extra Nights |
| Silver Sky Studio  | 32,700                        | 47,600   | 62,500   | 14,900       |
| Silver Beach Studio  | 35,100                        | 51,200   | 67,300   | 16,100       |
| Gold Beach Villa   | 42,300                        | 62,000   | 81,700   | 19,800       |
| Gold Beach Villa with Pool                                   | 51,200                        | 75,300   | 99,500   | 24,200       |
| Platinum Overwater Villa                                     | 45,000                        | 66,000   | 87,000   | 21,100       |
| Platinum Overwater Pool Villa                                | 55,400                        | 81,500   | 107,800  | 26,300       |
| Diamond Overwater Pool Villa                                 | 58,300                        | 86,000   | 113,700  | 27,700       |
| 2 BEDROOMS VILLA (4 PERSONS PER ROOM)                        |                               |          |          |              |
| Silver Family Suite (Duplex 2 Bedrooms)                      | 36,600                        | 53,500   | 70,400   | 16,900       |
| Rock Royalty Overwater Pool Villa (2 bedrooms)               | 56,400                        | 83,100   | 109,900  | 26,800       |
| ราคาเตียงเสริม / ราคาเด็ก (เข้าพักพร้อมผู้ใหญ่ 2 ท่านขึ้นไป) |                               |          |          |              |
| Extra Adult: 12 years & over                                 | 22,400                        | 32,100   | 41,800   | 9,800        |
| Extra Child: 2 – 11.99 years                                 | 900                           | 1,300    | 1,800    | 500          |
| Extra Child: 0 – 1.99 years                                  | ไม่มีค่าใช้จ่าย               |          |          |              |

**\*\*ราคาเด็กอายุ 0 – 11.99 ปี เป็นราคารับประทานอาหารที่ห้อง Buffet หรือเมนูเด็กจากร้านอาหารพิเศษ\*\***

**ราคาพิเศษนี้จองภายใน 31 มกราคม 2569 หากจองแล้วจะไม่สามารถ Rebook ได้**

| Travel Period : 01 Mar - 14 Apr 2026 |                               |          |          |              |
|--------------------------------------|-------------------------------|----------|----------|--------------|
| Package : All Inclusive + Seaplane   |                               |          |          |              |
| Room type                            | Special Price (Price per pax) |          |          |              |
|                                      | 2 Nights                      | 3 Nights | 4 Nights | Extra Nights |

|   |                        |        |         |        |
|---|------------------------|--------|---------|--------|
| Silver Sky Studio   | 29,100                 | 43,400 | 57,700  | 14,300 |
| Silver Beach Studio   | 31,400                 | 46,800 | 62,200  | 15,500 |
| Gold Beach Villa  | 38,100                 | 56,900 | 75,700  | 18,800 |
| Gold Beach Villa with Pool  | 46,400                 | 69,300 | 92,200  | 23,000 |
| Platinum Overwater Villa  | 40,600                 | 60,600 | 80,700  | 20,100 |
| Platinum Overwater Pool Villa                                       | 50,300                 | 75,100 | 100,000 | 24,900 |
| Diamond Overwater Pool Villa  | 53,000                 | 79,300 | 105,500 | 26,300 |
| <b>2 BEDROOMS VILLA (4 PERSONS PER ROOM)</b>                        |                        |        |         |        |
| Silver Family Suite (Duplex 2 Bedrooms)                             | 32,800                 | 48,900 | 65,000  | 16,200 |
| Rock Royalty Overwater Pool Villa (2 bedrooms)                      | 51,200                 | 76,600 | 101,900 | 25,400 |
| <b>ราคาเตียงเสริม / ราคาเด็ก (เข้าพักพร้อมผู้ใหญ่ 2 ท่านขึ้นไป)</b> |                        |        |         |        |
| Extra Adult: 12 years & over  | 19,500                 | 28,900 | 38,400  | 9,500  |
| Extra Child: 2 – 11.99 years  | 900                    | 1,300  | 1,800   | 500    |
| Extra Child: 0 – 1.99 years   | <i>ไม่มีค่าใช้จ่าย</i> |        |         |        |

**\*\*ราคาเด็กอายุ 0 – 11.99 ปี เป็นราคารับประทานอาหารที่ห้อง Buffet หรือเมนูเด็กจากร้านอาหารพิเศษ\*\***

**ราคาพิเศษนี้จกภายใน 31 มกราคม 2569 หากจองแล้วจะไม่สามารถ Rebook ได้**

|   |                                      |                 |                 |                     |
|---|--------------------------------------|-----------------|-----------------|---------------------|
| <b>Travel Period : 15 Apr – 31 Oct 2026</b> |                                      |                 |                 |                     |
| <b>Package : All Inclusive + Seaplane</b>   |                                      |                 |                 |                     |
| <b>Room type</b>                            | <b>Special Price (Price per pax)</b> |                 |                 |                     |
|   | <b>2 Nights</b>                      | <b>3 Nights</b> | <b>4 Nights</b> | <b>Extra Nights</b> |
| Silver Sky Studio                           | 24,600                               | 36,600          | 48,900          | 12,100              |
| Silver Beach Studio                         | 25,700                               | 38,300          | 50,900          | 12,600              |
| Gold Beach Villa                            | 30,800                               | 45,900          | 60,900          | 15,300              |
| Gold Beach Villa with Pool                  | 35,500                               | 52,900          | 70,400          | 17,500              |

|   |                 |        |        |        |
|---|-----------------|--------|--------|--------|
| Platinum Overwater Villa  | 33,400          | 49,800 | 66,200 | 16,500 |
| Platinum Overwater Pool Villa                                       | 36,900          | 55,000 | 73,200 | 18,200 |
| Diamond Overwater Pool Villa  | 38,100          | 56,880 | 75,600 | 18,800 |
| <b>2 BEDROOMS VILLA (4 PERSONS PER ROOM)</b>                        |                 |        |        |        |
| Silver Family Suite (Duplex 2 Bedrooms)                             | 25,100          | 37,400 | 49,700 | 12,300 |
| Silver Family Pool Suite (Duplex 2 Bedrooms)                        | 27,300          | 40,600 | 54,000 | 13,400 |
| Rock Royalty Overwater Pool Villa (2 bedrooms)                      | 46,600          | 69,600 | 92,600 | 23,100 |
| <b>ราคาเตียงเสริม / ราคาเด็ก (เข้าพักพร้อมผู้ใหญ่ 2 ท่านขึ้นไป)</b> |                 |        |        |        |
| Extra Adult: 12 years & over  | 18,400          | 27,400 | 36,300 | 9,000  |
| Extra Child: 2 – 11.99 years  | 900             | 1,300  | 1,800  | 500    |
| Extra Child: 0 – 1.99 years   | ไม่มีค่าใช้จ่าย |        |        |        |

**\*\*ราคาเด็กอายุ 0 – 11.99 ปี เป็นราคารับประทานอาหารอาหารที่ห้อง Buffet หรือเมนูเด็กจากร้านอาหารพิเศษ\*\***

#### **อัตราค่าบริการรวม :**

- ห้องพักตามประเภทและจำนวนคืนที่ท่านเลือก
- รวมบริการรับส่ง สนามบิน - รีสอร์ทโดย Speedboat 15 นาที
- อาหารครบทุกมื้อ เช้า กลางวัน และค่ำ เลือกทานได้ถึง 14 ห้อง
- บริการเครื่องดื่มตลอดการเข้าพัก รวมทั้งที่มี และไม่มีแอลกอฮอล์
- ฟรี ใช้บริการ Kayak, Pedal Boat, Snorkeling Equipment
- ฟรี จักรยานสำหรับเดินทางสำรวจบริเวณเกาะ
- ฟรี กิจกรรม Play on Air, Land and water, Hard rock signature Yoga program, Self defense & Kick boxing, Brazilian Jiu Jitsu, Tai chi fitness (ตามตารางกิจกรรมของรีสอร์ท)
- ฟรี กิจกรรมที่ Maldives Discovery Centre ที่ยวมพิพิธภัณฑวัตถุวัฒนธรรมของมัลดีฟส์
- สิทธิการใช้พื้นที่นันทนาการ และศูนย์ออกกำลังกาย (สระว่ายน้ำ, ฟิตเนส ฯลฯ)
- ฟรี ยืมใช้กีตาร์ในห้องพัก (Subjected to availability)
- บริการ Kids Club สำหรับเด็ก

- Wi-Fi ภายในห้องพัก และบริเวณรีสอร์ท
- ฟรี เทียว The Marina@Crossroads
- ประกันอุบัติเหตุวงเงิน 1,000,000 บาท ค่ารักษาพยาบาลเนื่องจากอุบัติเหตุ 500,000 บาท
- บริการจองตั๋วเครื่องบินฟรี ราคาตามจริง

### อัตราค่าบริการไม่รวม :

- ✗ **ตั๋วเครื่องบินไป - กลับ กรุงเทพฯ - มัลดีฟส์**
- ✗ **ค่าน้ำลึก, การรับประทานอาหาร หรือกิจกรรมสันทนาการใดๆ ที่ไม่ได้ระบุไว้ข้างต้น**
- ✗ **ค่าใช้จ่ายส่วนตัวนอกเหนือจากแพ็คเกจ**
- ✗ **Vat 7% และภาษีหัก ณ ที่จ่าย 3% (ในกรณีที่ต้องการใบกำกับภาษี)**

## รายละเอียด Detail of Meal Plan

**All Inclusive Plan :** รวมอาหารเช้า กลางวันและค่ำ (บุฟเฟต์/อะลาการ์ท์) + เครื่องดื่มทั้งที่มี และไม่มีแอลกอฮอล์

- อาหารเช้าที่ห้องอาหาร The Sessions แบบบุฟเฟต์นานาชาติ
- อาหารมื้อกลางวัน และค่ำแบบ Dine Around : เลือกอาหาร 3 อย่างจากเมนูอะลาการ์ท์ (เมนูเรียกน้ำย่อย + งานหลัก + ของหวาน) ที่ร้านอาหารต่อไปนี้

### **ร้านอาหารที่ Hard Rock Hotel Maldives :**

- o The Sessions (ห้องอาหารหลัก) อาหารบุฟเฟต์นานาชาติ
- o The Elephant & Butterfly อาหารลาตินอเมริกัน และ เม็กซิกัน (เลือกได้ 3 คอร์สจากเมนู อะลาการ์ท์)

### **ร้านอาหารที่ SAii Lagoon Maldives :**

- o Miss Olive Oyl - ห้องอาหารเมดิเตอร์เรเนียน (เลือกได้ 3 คอร์สจากเมนู อะลาการ์ท์)
- o Mr. Tomyam - อาหารเอเชีย และไทยฟิวชั่น (เลือกได้ 3 คอร์สจากเมนู อะลาการ์ท์)
- o Terra & Mar - อาหารเอเชีย และนานาชาติ (เลือกได้ 3 คอร์สจากเมนู อะลาการ์ท์)

### **ร้านอาหารที่ The Marina@CROSSROADS :**

- o Hard Rock Café - ห้องอาหารอเมริกัน (เลือกได้ 3 คอร์สจากเมนู อะลาการ์ท์)
- o Kebab & Kurry - อาหารอินเดีย (เลือกได้ 3 คอร์สจากเมนู อะลาการ์ท์)
- o Kin Kao Thai Bistro - อาหารไทย (เลือกได้ 3 คอร์สจากเมนู อะลาการ์ท์)
- o Jiao Wu - อาหารจีน (เลือกได้ 3 คอร์สจากเมนู อะลาการ์ท์)
- o Ministry of Crab\*\* - ร้านอาหารทะเล (มีค่าใช้จ่ายเพิ่มเติม)
- o Nihonbashi Blue\*\* - อาหารญี่ปุ่นต้นตำหรับ (มีค่าใช้จ่ายเพิ่มเติม)
- o Carne Diem\*\* - สเต็กแฮนด์หุ (มีค่าใช้จ่ายเพิ่มเติม)
- o Kalhu Odi\*\* - ร้านอาหารซีฟู้ด (มีค่าใช้จ่ายเพิ่มเติม)

หมายเหตุ :

- ห้องอาหาร Ministry of Crab\*\* / Nihonbashi Blue\*\* / Carne Diem\*\* / Kalhu Odi\*\* (เปิดเฉพาะมื้อค่ำ)
- ผู้ใหญ่ได้รับเครดิตมูลค่า USD 50 ต่อมื้อค่ำต่อคืน
- เด็กได้รับเครดิตมูลค่า USD 25 ต่อมื้อค่ำต่อคืน

- เครดิตสามารถใช้เป็นส่วนลดในบิลรวมของร้านอาหาร (เฉพาะเมนูและเครื่องดื่มที่ร่วมรายการเท่านั้น)

สำหรับเครื่องดื่ม :

- แพคเกจเครื่องดื่มใช้ได้ในทุกบาร์และห้องอาหาร **ยกเว้น In-Villa Dining, Mini Bar, และร้านในโซน The Marina ที่มีเครื่องหมาย \*\* (สองดอกจัน)**

- เครื่องดื่มแบบ All-Inclusive ครอบคลุมเครื่องดื่มจากแบรนด์นานาชาติ ไวน์แดง ไวน์ขาว ไวน์สปาร์กลิง เบียร์ สุรา และค็อกเทล รวมถึงน้ำเปล่า น้ำอัดลม กาแฟ ชา และน้ำผลไม้เย็น เสิร์ฟเป็นแก้ว ตามเวลาเปิดให้บริการของบาร์และห้องอาหาร

เงื่อนไขการจอง :

- ผู้ใหญ่และวัยรุ่นชำระมัดจำท่านละ 5,000 บาท และเด็กท่านละ 500 บาท พร้อมส่งน้ำหนักสิ่งเดินทาง
- ชำระส่วนที่เหลือก่อนเดินทางอย่างน้อย 45 วัน
- สามารถผ่อนชำระได้โดยจ่ายจบก่อนเดินทางอย่างน้อย 45 วัน
- หากทำการจองน้อยกว่า 50 วันก่อนเดินทาง ชำระเต็มจำนวน 100%
- รับชำระด้วยบัตรเครดิต มีค่าธรรมเนียม 3%

เงื่อนไขการเข้าพัก :

- ราคาพิเศษนี้สำหรับการเข้าพักอย่างน้อย 2 คืน
- ราคานี้ เป็นราคาต่อท่าน เดินทางเข้าพัก 2 ท่าน ต่อห้อง
- **ราคาข้างต้นเป็นราคา ณ ปัจจุบัน หากมีโปรโมชั่นใหม่ไม่สามารถ re-book ได้**
- ราคาข้างต้นเป็นราคาตามอัตราแลกเปลี่ยน ณ ปัจจุบัน หากมีการเปลี่ยนแปลงของอัตราแลกเปลี่ยนในอัตราที่สูง ณ ช่วงเวลาที่ทำการจอง บริษัทฯ ขอสงวนสิทธิ์ในการเปลี่ยนแปลงราคา
- ราคาข้างต้นคำนวณจากราคาและอัตราภาษีของประเทศมัลดีฟส์ ณ อัตราปัจจุบัน (GST และภาษีอื่นๆ) ซึ่งอาจจะมีการผันแปรหรือเปลี่ยนแปลงตามการเปลี่ยนแปลงของรีสอร์ทได้

การยกเลิก:

- **ไม่สามารถคืนเงินได้ทุกกรณี**
- การเปลี่ยนแปลง เช่น เลื่อนวันเดินทาง เปลี่ยนชื่อผู้เข้าพัก จะพิจารณาตามเงื่อนไขของรีสอร์ท แจ้งล่วงหน้าอย่างน้อย 30 วันก่อนเดินทาง
- ทั้งนี้ บริษัทฯ ขอสงวนสิทธิ์ในการเปลี่ยนแปลงข้อกำหนด และเงื่อนไขในกรณียกเลิก หรือแก้ไข แพ้คเกจการเดินทาง ตามความเหมาะสม โดยมีต้องแจ้งให้ทราบล่วงหน้า

หมายเหตุ :

- เอกสารประกอบการเดินทาง ใช้หนังสือเดินทางที่เหลืออายุการใช้งาน ไม่ต่ำกว่า 6 เดือน นับจากวันเดินทาง
- ราคานี้ใช้สำหรับผู้เดินทางพร้อมกันอย่างน้อย 2 ท่านขึ้นไป และมีวัตถุประสงค์เพื่อการท่องเที่ยวเท่านั้น
- อัตราค่าบริการคิดคำนวณจากอัตราแลกเปลี่ยน ณ ปัจจุบัน บริษัทฯ ขอสงวนสิทธิ์ในการเปลี่ยนแปลงราคาในการกรณีที่มีการประกาศลดค่าเงินบาท หรืออัตราแลกเปลี่ยนได้ปรับขึ้นในช่วงใกล้วันเดินทาง
- หากท่านถูกเจ้าหน้าที่ตรวจคนเข้าเมืองของประเทศนั้นๆ ปฏิเสธการเข้า - ออกเมือง ด้วยเหตุผลใดๆ ก็ตาม ถือเป็นเหตุผลซึ่งอยู่นอกเหนืออำนาจ และความรับผิดชอบของบริษัทฯ ทางบริษัทฯ ของสงวนสิทธิ์ที่จะไม่คืนเงินบางส่วนหรือทั้งหมด
- บริษัทฯ จะไม่รับผิดชอบในกรณีที่กองตรวจคนเข้าเมืองของไทยงดออกเอกสารเข้าเมืองให้กับชาวต่างชาติ หรือคนต่างด้าวที่พำนักอยู่ในประเทศไทย อำนาจสิทธิ์ขาดเป็นของกองตรวจคนเข้าเมือง
- บริษัทฯ ขอสงวนสิทธิ์ที่จะไม่รับผิดชอบต่อค่าใช้จ่ายใดๆ ในกรณีที่เกิดเหตุสุดวิสัย เช่น การยกเลิกหรือล่าช้าของสายการบิน เรือ รถไฟ อุบัติเหตุ ภัยธรรมชาติ การนัดหยุดงาน การจลาจล หรือสิ่งของสูญหายตามสถานที่ต่างๆ ที่เกิดเหนืออำนาจการควบคุมของบริษัทฯ
- บริษัทฯ จะทำหน้าที่เป็นตัวแทนในการเรียกร้องค่าชดใช้จากโรงแรม หรือบริษัทขนส่งเมื่อเกิดการสูญหายของสัมภาระระหว่างการเดินทาง แต่จะไม่รับผิดชอบต่อการสูญหายดังกล่าว
- ในระหว่างการท่องเที่ยวนี้ หากท่านไม่ใช้บริการใดๆ ไม่ว่าทั้งหมดหรือบางส่วนถือว่าท่านสละสิทธิ์ไม่สามารถเรียกร้อง ขอคืนค่าบริการได้
- บริษัทฯ ขอสงวนสิทธิ์ที่จะเปลี่ยนแปลงรายการท่องเที่ยวตามความเหมาะสม และสถานการณ์ต่างๆ ทั้งนี้ทางบริษัทฯ จะยึดถือและคำนึงถึงความปลอดภัยรวมถึงผลประโยชน์สูงสุดของลูกค้าเป็นสำคัญ

## รายละเอียดการเดินทาง

| วันแรก   | กรุงเทพฯ – มาเล่ (มัลดีฟส์)  | (--/--/--) |
|----------|--|------------|
| xx.xxปี. | ผู้โดยสารทำการเช็คอินด้วยตนเอง ณ คอนเมือง อาคารผู้โดยสารระหว่างประเทศเคาน์เตอร์สายการบินแอร์เอเชีย FD และสายการบินบางกอกแอร์เวย์ส (PG) (ควรถึงสนามบิน 2-3 ชั่วโมงก่อนเดินทาง)<br><b>** สำหรับเที่ยวบินระหว่างประเทศ เคาน์เตอร์เช็คอินของสายการบินจะปิดก่อนเครื่องขึ้น (Take Off) 50 นาที</b> |            |
| xx.xxปี. | ออกเดินทางสู่ สนามบินนานาชาติมาเล่ ประเทศมัลดีฟส์ (Velana International Airport) โดยเที่ยวบินที่ FD 175 สายการบินแอร์เอเชีย FD หรือสายการบินบางกอกแอร์เวย์ส (PG)   |            |

|                         |   |
|-------------------------|---|
| <b>xx.xxH.</b>          | เดินทางถึงสนามบินมาเล่ (Velana International Airport) ประเทศมัลดีฟส์ ผ่านพิธีตรวจคนเข้าเมือง...<br>(กรุณาติดต่อ เคาน์เตอร์โรงแรม Hard Rock Hotel Maldives ณ สนามบิน มัลดีฟส์) นำท่านเดินทางโดยเรือเร็ว Speedboat (ใช้เวลาประมาณ 15 นาที) ไปยังรีสอร์ท   |
| <b>xx.xxH.</b>          | เช็किनเข้าสู่ที่พัก ห้องพักตามที่ท่านเลือก... จากนั้นให้ท่านอิสระพักผ่อนตามอัชชาศัย<br>ฟรี !!! บริการอุปกรณ์ดำน้ำตื้น และอุปกรณ์ทางน้ำ (ชนิดไม่มีเครื่องยนต์) เช่น เรือแคนู,เรือถีบ,วินด์เซิร์ฟ,กระดานโต้คลื่น ตลอดจนการเข้าพักเลือกทำกิจกรรมฟรี เช่น ถ่ายรูปฟรี 30 นาที โดยทีมช่างภาพรีสอร์ท                 |
| <b>xx.xxH.</b>          | ดื่มค็อกเทลเย็นที่ The Pool Bar พร้อมชมพระอาทิตย์ตก พักผ่อนริมหาด หรือเล่นที่สะพานเชื่อมไปยัง The Marina CROSSROADS   |
| <b>ค่ำ</b>              | 🍷 บริการอาหารเย็น ณ ห้องอาหารของรีสอร์ท<br>The Sessions (บุฟเฟต์นานาชาติ)<br>Hard Rock Café Maldives (อาหารอเมริกัน + คนตรีสด)  |
| <b>วันที่ 2/3</b>       | พักผ่อนและสนุกกับกิจกรรมที่รีสอร์ทได้ตามอัชชาศัย (---,---)  |
| <b>xx.xxH.</b>          | รับประทานอาหารเช้า ณ ห้องอาหาร The Sessions หลังรับประทานอาหารเช้า...<br>อิสระพักผ่อนตามอัชชาศัย หรือ เลือกทำกิจกรรมฟรี เช่น Snorkeling 101 (เรียนดำน้ำเบื้องต้น)<br>กิจกรรม Nurse Shark Snorkeling (ฟรี 1 ครั้ง/การเข้าพัก/ผู้ใหญ่ 2 ท่าน), ดำน้ำตื้นภายในรีสอร์ททวอลเลย์บอลชายหาด และกิจกรรมอื่นๆ อีกมากมาย |
| <b>เที่ยง</b>           | บริการอาหารกลางวัน ณ ห้องอาหารของรีสอร์ท The Elephant and The Butterfly (อาหารเม็กซิกันริมทะเล)   |
| <b>ช่วงบ่าย</b>         | อิสระพักผ่อนตามอัชชาศัย หรือ เลือกทำกิจกรรมฟรี เช่น Snorkeling 101 (เรียนดำน้ำเบื้องต้น)<br>กิจกรรม Nurse Shark Snorkeling (ฟรี 1 ครั้ง/การเข้าพัก/ผู้ใหญ่ 2 ท่าน), ดำน้ำตื้นภายในรีสอร์ททวอลเลย์บอลชายหาด, พายเรือแคนู (ชนิดไม่มีเครื่องยนต์ฟรี!) และกิจกรรมอื่นๆ อีกมากมาย                                  |
| <b>15.30 - 17.00 น.</b> | ดื่มค็อกเทลเย็นที่ The Pool Bar พร้อมชมพระอาทิตย์ตก พักผ่อนริมหาด หรือเล่นที่สะพานเชื่อมไปยัง The Marina CROSSROADS   |
| <b>วันที่ 4</b>         | Hard Rock Hotel Maldives – เดินทางกลับกรุงเทพฯ (---,---)  |
| <b>เช้า</b>             | บริการอาหารเช้า ณ ห้องอาหารของรีสอร์ท   |
| <b>xx.xxH.</b>          | นำท่านเดินทางสู่สนามบินมาเล่ โดยเรือเร็ว (Speed Boat) เดินทาง 15 นาที   |
| <b>xx.xxH.</b>          | เดินทางถึงสนามบิน นานาชาติมาเล่ ประเทศมัลดีฟส์  |
| <b>19.xxH.</b>          | ออกเดินทางสู่ ท่าอากาศยานดอนเมือง โดยสายการบินแอร์เอเชีย FDและสายการบินบางกอกแอร์เวย์ส (PG)<br>เดินทางถึง สนามบินดอนเมืองโดยสวัสดิภาพ พร้อมความประทับใจ   |

สายการบินแนะนำ : **Air Asia**

เที่ยวไป :

เส้นทาง : ดอนเมือง (DMK) → มาเล่ (MLE)

เที่ยวบิน : **FD 175**

เวลาเดินทาง : 09:15 น. – 11:35 น.

*\*ระยะเวลาเดินทางโดยประมาณ: 4 ชั่วโมง 20 นาที*

เที่ยวกลับ :

เส้นทาง : มาเล่ (MLE) → ดอนเมือง (DMK)

เที่ยวบิน : **FD 176**

เวลาเดินทาง : 12:30 น. – 19:10 น.

*\*ระยะเวลาเดินทางโดยประมาณ: 4 ชั่วโมง 40 นาที*

สายการบินแนะนำ : **Bangkok Airways**

เที่ยวไป :

เส้นทาง : สุวรรณภูมิ (BKK) → มาเล่ (MLE)

เที่ยวบิน : **PG711**

เวลาเดินทาง : 09:20 น. – 11:45 น.

*\*ระยะเวลาเดินทางโดยประมาณ: 4 ชั่วโมง 25 นาที*

เที่ยวกลับ :

เส้นทาง : มาเล่ (MLE) → สุวรรณภูมิ (BKK)

เที่ยวบิน : **PG712**

เวลาเดินทาง : 12:40 น. – 19:10 น.

*\*ระยะเวลาเดินทางโดยประมาณ: 4 ชั่วโมง 30 นาที*

## ประเภทห้องพัก

# Silver Sky Studio



รายละเอียดห้องพัก :

- ประเภทห้อง : 1 ห้องนอน
- ความจุสูงสุด : 3 ท่านต่อห้อง
- ขนาดห้อง : พื้นที่ 46 ตารางเมตร



# Silver Beach Studio



รายละเอียดห้องพัก :

- ประเภทห้อง : 1 ห้องนอน
- ความจุสูงสุด : 3 ท่านต่อห้อง
- ขนาดห้อง : พื้นที่ 46 ตารางเมตร



# Gold Beach Villa



รายละเอียดห้องพัก :

- ประเภทห้อง : 1 ห้องนอน
- ความจุสูงสุด : 3 ท่านต่อห้อง
- ขนาดห้อง : พื้นที่ 62 ตารางเมตร

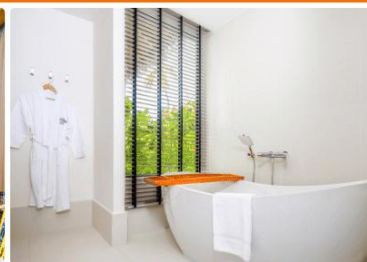

## Gold Beach Villa with Pool



รายละเอียดห้องพัก :

- ประเภทห้อง : 1 ห้องนอน
- ความจุสูงสุด : 2 ท่านต่อห้อง
- ขนาดห้อง : พื้นที่ 62 ตารางเมตร



## Platinum Overwater Villa



รายละเอียดห้องพัก :

- ประเภทห้อง : 1 ห้องนอน
- ความจุสูงสุด : 3 ท่านต่อห้อง
- ขนาดห้อง : พื้นที่ 75 ตารางเมตร



# Platinum Overwater Pool Villa



รายละเอียดห้องพัก :

- ประเภทห้อง : 1 ห้องนอน
- ความจุสูงสุด : 3 ท่านต่อห้อง
- ขนาดห้อง : พื้นที่ 76 ตารางเมตร



# Diamond Overwater Pool Villa



รายละเอียดห้องพัก :

- ประเภทห้อง : 1 ห้องนอน
- ความจุสูงสุด : 3 ท่านต่อห้อง
- ขนาดห้อง : พื้นที่ 76 ตารางเมตร

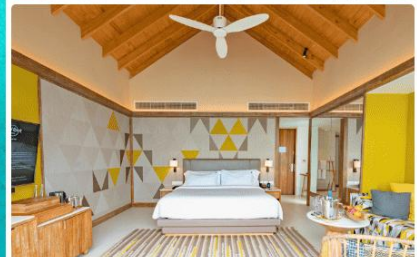

# Silver Family Suite



รายละเอียดห้องพัก :

- ประเภทห้อง : 2 ห้องนอน
- ความจุสูงสุด : 4 ท่านต่อห้อง
- ขนาดห้อง : พื้นที่ 107 ตารางเมตร

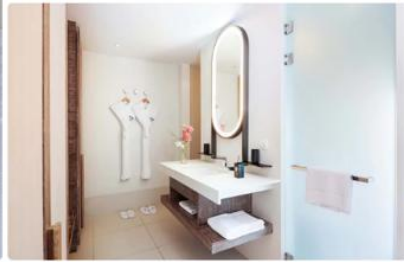

# Rock Royalty Overwater Villa Pool



รายละเอียดห้องพัก :

- ประเภทห้อง : 2 ห้องนอน
- ความจุสูงสุด : 6 ท่านต่อห้อง
- ขนาดห้อง : พื้นที่ 144 ตารางเมตร

