



TAT No.11/06302

บริษัท ไฮ เจแปน จำกัด

HI JAPAN CO.,LTD.

8/29 ถนน สุขุมวิท ตรี ต่าบลลาดพร้าว อำเภอลาดพร้าว กรุงเทพมหานคร 10230

Website : www.hijapantour.com

Email : info@hijapantour.com

02-542-4555

@hijapan

hijapan

hijapan01



โบสถ์เซนต์พอล



ไหว้พระวัดตั้ง



เที่ยวเวนิสแห่งเอเชีย

พักมาเก๊า 1 คืน!!

Macao!

MFM 11

AIR MACAU 澳門航空



POP MART



3 วัน 2 คืน

มาเก๊า จูไห่ พัก มาเก๊า 1 คืน

ที่พักดี..อาหารดี เน้นเที่ยวสบาย..ไม่เหน็ดเหนื่อย

สงกรานต์ 2569

7,388.- เริ่มต้น

เที่ยวสุดฟิน ฆาของกินที่มาเก๊า

มือพิเศษ..เป่าซื้อ ชัฟู้ด ไวน์แดง

มี.ค.-มี.ย.69



นำหนักโหลด 23 กก.



รถโค้ชปรับอากาศ



โรงแรม 2 คืน



โบสถ์เซนต์พอล



ไหว้พระวัดดั่ง



เที่ยวอเวนิสแห่งเอเชีย

พักผ่อน 1 คืน!!

Macao!

MFM 11









POP MART

3 วัน 2 คืน

มาเก๊า จูไห้ พัก มาเก๊า 1 คืน

ที่พักดี..อาหารดี เน้นเที่ยวสบาย..ไม่เหนื่อย

เที่ยวสุดฟิน นางของกินที่มาเก๊า

มือพิเศษ..เป่าซื้อ ชีฟู้ด ไวน์แดง

7,388.-

เริ่มต้น

มี.ค.-มี.ย.69



น้ำหนักโหลด
23 กก.



รถโค้ช
ปรับอากาศ



โรงแรม
2 คืน

รายละเอียดไฟล์บิน

โดย สายการบิน AIR MACAU (NX) นำหนักสัมภาระโหลดใต้ท้องเครื่อง ***ไม่เกิน 23 Kg.** / CARRY ON 7 Kg.
****มีอาหารและเครื่องดื่มบริการบนเครื่อง****

| | | | | | | |
|-----------|---|------------|---|------------|---|---------|
| BKK |  | MEM |  | MEM |  | BKK |
| เที่ยวบิน | เวลาออก | เวลาถึง | | เที่ยวบิน | เวลาออก | เวลาถึง |
| NX995 | 10.35 | 14.20 | | NX992 | 19.40 | 21.50 |

MFM11 : มาเก๊า จูไห่ พักมาเก๊า 1 คืน (3 วัน 2 คืน)

- ☺ มาเก๊า : สัมผัสยุโรป แห่งเอเชีย สุดหรูและอลังการ *THE LONDONER + THE PARISIAN* และ *THE VENETIAN* สายมูห้ามพลาด... ไหว้พระวัดดังแห่งเกาะมาเก๊า
- ☺ จูไห่ : **เมนูเมื่อพิเศษ !!! เป้าเรือชิงสุก ว่างแดง** + ซ้อปิ้งกึ่งเปย์ มีสินค้าให้ท่านเลือกมากมาย // วัดจูไห่ผู้โต

| วันที่ | โปรแกรมท่องเที่ยว | เข้า | เที่ยง | เย็น | โรงแรม |
|--------|--|------|--------|------|---|
| 1 | สนามบินสุวรรณภูมิ ประตู 10 (เวลานัดหมาย 07.30 น.) NX995 : BKK-MFM (10.35-14.20) - สนามบินมาเก๊า - จูไห่ - ซ้อปิ้งตลาดใต้คืนกึ่งเปย์ | - | - | ☉ | BO RUI WAN HOTEL ระดับ 4* ดาว หรือเทียบเท่า พักที่จูไห่ |
| 2 | หวีหนี่ (สาวงามริมทะเล) - โรงละครหอยไข่มุก - วัดจูไห่ผู้โต - ร้านยาสมุนไพรบัวหิมะ - ร้านหยกโบราณ - ถนนคนเดินฟู้หัวตี้ POP MART - มาเก๊า | ☉ | ☉ | ✗ | GUIA HOTEL ระดับ 4* ดาว หรือเทียบเท่า พักที่มาเก๊า |
| 3 | มาเก๊า - โบสถ์เซนต์พอล - ศาลเจ้านาจา - ร้านขนม - วัดเจ้าแม่กวนอิม - เจ้าแม่กวนอิมริมทะเล - The Venetian + The Parisian + The Londoner - สนามบินมาเก๊า NX992 : MFM-BKK (19.40-21.50) - สนามบินสุวรรณภูมิ | ☉ | ☉ | - | - |

กำหนดการเดินทาง

| | |
|-------------|--|
| มีนาคม 69 | 01-03 , 02-04 , 03-05 , 04-06 , 05-07 , 06-08 , 07-09 , 08-10 มี.ค.69 09-11 , 10-12 , 11-13 , 14-16 , 15-17 , 16-18 , 17-19 , 18-20 มี.ค.69 19-21 , 20-22 , 21-23 , 22-24 , 23-25 , 24-26 , 25-27 , 26-28 มี.ค.69 27-29 , 28-30 , 29-31 มี.ค. // 30 มี.ค.-01 เม.ย. // 31 มี.ค.-02 เม.ย.69 |
| เมษายน 69 | 01-03 , 02-04 , 03-05 , 04-06 , 05-07 , 06-08 , 07-09 , 08-10 , 09-11 , 10-12 เม.ย.69 13-15 , 16-18 , 17-19 , 18-20 , 19-21 , 20-22 , 21-23 , 22-24 , 23-25 , 24-26 เม.ย.69 25-27 , 26-28 , 27-29 , 28-30 เม.ย.69 |
| พฤษภาคม 69 | 03-05 , 04-06 , 07-09 , 08-10 , 09-11 , 10-12 , 11-13 , 12-14 , 13-15 , 14-16 พ.ค.69 15-17 , 16-18 , 17-19 , 18-20 , 19-21 , 20-22 , 21-23 , 22-24 , 23-25 , 24-26 พ.ค.69 25-27 , 26-28 , 27-29 , 28-30 , 29-31 พ.ค.69 |
| มิถุนายน 69 | 01-03 , 02-04 , 03-05 , 04-06 , 05-07 , 06-08 , 07-09 , 08-10 , 09-11 , 10-12 มิ.ย.69 11-13 , 12-14 , 13-15 , 14-16 , 15-17 , 16-18 , 17-19 , 18-20 , 19-21 , 20-22 มิ.ย.69 21-23 , 22-24 , 23-25 , 24-26 , 25-27 , 26-28 , 27-29 , 28-30 มิ.ย.69 29 มิ.ย.-01 ก.ค. // 30 มิ.ย.-02 ก.ค.69 |

วันแรก สนามบินสุวรรณภูมิ-มาเก๊า-จูไห่-ซื้อปิ้งตลาดใต้ดินกึ่งเปย์

07.30 น. คณะพร้อมกันที่ สนามบินสุวรรณภูมิ อาคารผู้โดยสารขาออก ชั้น 4 ประตู 10 เคาน์เตอร์ W สายการบินแอร์มาเก๊า AIR MACAU (NX) เจ้าหน้าที่ให้การต้อนรับและอำนวยความสะดวกให้ท่าน

10.35 น. ➔เดินทางสู่ มาเก๊า โดย สายการบินแอร์มาเก๊า เที่ยวบินที่ NX995 (สายการบินประจำชาติของมาเก๊า ที่นั่งสบาย)
*บริการอาหารบนเครื่อง

14.20 น. เดินทางถึง มาเก๊า ตั้งอยู่ในเขตมณฑลกว่างตง บนชายฝั่งทะเลด้านตะวันตกของสามเหลี่ยมปากแม่น้ำเพิร์ล มีอาณาเขตติดกับตำบลกึ่งเปย์ของจีน เขตปกครองพิเศษมาเก๊า มีเนื้อที่ทั้งหมด 25.8 ตร.กม. ประกอบไปด้วย คาบสมุทรมาเก๊า, เกาะไทปา, เกาะโคโลอัน และโคไท ระหว่างคาบสมุทรมาเก๊า กับเกาะไทปาจะเชื่อมถึงกันด้วย สะพาน 2 สะพาน คือสะพาน มาเก๊า-ไทปา ระยะทาง 2.5 กม. และสะพานมิตรภาพที่มีระยะทาง 4.5 กม. หลังผ่านพิธีการตรวจคนเข้าเมืองแล้ว... นำท่านข้ามด่านสู่ เมืองจูไห่ เมืองเศรษฐกิจพิเศษของจีน นำท่าน ซื้อปิ้งตลาดใต้ดินกึ่งเปย์ ตั้งอยู่ติดชายแดนมาเก๊า เป็นศูนย์การค้าติดแอร์ 5,000 กว่าร้านค้า มีสินค้าให้ท่านเลือกมากมาย เช่น สินค้าอุปโภคบริโภคแบรนด์เนมชั้นนำต่างๆ ไม่ว่าจะเป็นเสื้อผ้า, รองเท้า, กระเป๋า, นาฬิกาของเด็กเล่น ฯลฯ ที่นี่ มีสินค้าให้เลือกซื้อหมด ซึ่งเป็นที่นิยมมากของชาวมาเก๊าและฮ่องกง เนื่องจากสินค้าที่นี่มีคุณภาพและราคาถูก ให้ท่านได้ซื้อปิ้งเลือกซื้อสินค้าตามอัธยาศัย

ค่า **☉ บริการอาหารค่ำ ณ ภัตตาคาร บริการท่านด้วย ***เมนูมื้อพิเศษ... เป้าอื้อ ซีฟู๊ด ไวน์แดง*****

นำท่านเข้าสู่ที่พัก (พักที่จูไห่) ➔ **BO RUI WAN HOTEL** ระดับ 4* ดาว หรือเทียบเท่า

วันที่สอง หวีหนี่ (สาวงามริมทะเล)-โรงละครหอยไข่มุก-วัดจูไห่ผู้ไถ-ร้านยาสมุนไพรบัวหิมะ-ร้านหยกโบราณ-ถนนคนเดินฟู้หวี่หลี่ POP MART-มาเก๊า

เช้า **☉ บริการอาหารเช้า ณ ห้องอาหารโรงแรม** หลังอาหาร

นำท่านเดินทาง ถ่ายรูปคู่กับสัญลักษณ์อันสวยงามโดดเด่นของเมืองจูไห่ บริเวณอ่าวเซียงหู **“จูไห่ฟิชเชอร์เกิร์ล”**

หรือที่มีชื่อเรียกว่า “หวีหนี่” เป็นรูปปั้นนางฟ้าถือไข่มุก ซึ่งยื่นออกไปในทะเล ให้ท่านชมถนนคู่รัก เป็นถนนซึ่งอยู่ริมชายหาด ที่ทางรัฐบาลจูไห่ได้ตกแต่งภูมิทัศน์ได้อย่างสวยงามเหมาะสำหรับพักผ่อน และที่ได้ชื่อว่าถนนคู่รัก เพราะว่าภายในบริเวณถนนริมชายหาดแห่งนี้ได้มีการนำเก้าอี้ หรือ ม้านั่ง ซึ่งทำมาสำหรับ 2 คนนั่งเท่านั้น จึงตั้งชื่อว่าถนนคู่รัก... พาท่านถ่ายรูปกับ **โรงละครหอยไข่มุก หรือ Zhuhai**



Opera House เป็นสถานที่ท่องเที่ยวแห่งใหม่ที่ตั้งอยู่ ณ เมืองจูไห่ มีลักษณะตรงที่รูปทรงภายนอกมองดูคล้ายเปลือกหอยสีขาว ที่เหมือนกับหอยมุก จึงถูกขนานนามว่าโรงละครหอยไข่มุก มีจุดเด่นตรงที่ทัศนียภาพโดยรอบตั้งอยู่ติดกับทะเล ในเวลากลางคืนจะมี แสง สี ที่รอบๆ ของตัวโรงละคร ภายในยังมีโรงละครที่ไว้สำหรับจัดการแสดงต่างๆ ภายในสามารถบรรจุคนสำหรับดูการแสดงต่างๆ ได้ประมาณ 1600 ที่นั่งเลย จัดได้ว่าเป็นโรงละครบนเกาะแห่งแรกของจีนแผ่นดินใหญ่...

จากนั้นนำท่านสู่ **วัดผู่ถ้อ (Putuo Temple) หรืออีกชื่อว่า วัดจุฬามณี** เป็นวัดที่สร้างขึ้นในศตวรรษที่ 20 ตั้งอยู่ที่เมืองจูไห่ ประเทศจีน เป็นสถานที่ที่สงบงาม มีสถาปัตยกรรมโบราณแบบดั้งเดิมที่สวยงาม ภายในวัดมีทั้งพระพุทธรูปและเทพเจ้าต่างๆ รวมถึงพระโพธิสัตว์กวนอิม มีบรรยากาศที่ร่มรื่นเพราะเต็มไปด้วยต้นไม้ และมีงานศิลปะแกะสลักหินที่สวยงามให้ชม ที่นี่เหมาะสำหรับผู้ที่ต้องการมาสักการะขอพรและพักผ่อนจิตใจ...

นำท่านแวะซื้อยาแก่น้ำร้อนลวก **เป่าฟู่หลิง “ยาบัวหิมะ”** ยาประจำบ้านที่มีชื่อเสียง ท่านจะได้ชมการสาธิตการนวดเท้า ซึ่งเป็นอีกวิธีหนึ่งในการผ่อนคลายความเครียด และบำรุงการไหลเวียนของโลหิตด้วยวิธีธรรมชาติ

เที่ยง **🍲 บริการอาหารกลางวัน ณ ภัตตาคาร** หลังอาหารพาท่านช้อปปิ้ง **ร้านหยก** หยกในจินโบราณจนมาถึงสมัยนั้นยังมีความเชื่อว่าเป็นอัญมณีที่ล้ำค่าและหายาก บ่งบอกฐานะของสตรีในสมัยก่อน แต่ในสมัยใหม่นี้จะเชื่อว่า หยกสีเขียวนั้นเหนียวนาโฆคและความร่ำรวย ดังคำกล่าวที่ว่า “สีเขียวเหนียวทรัพย์” ถือเป็นการเสริมดวงจួយี่ดีของผู้สวมใส่ อิสระให้ท่านได้เรียนรู้ชนิดของหยกและเลือกซื้อตามใจชอบ...

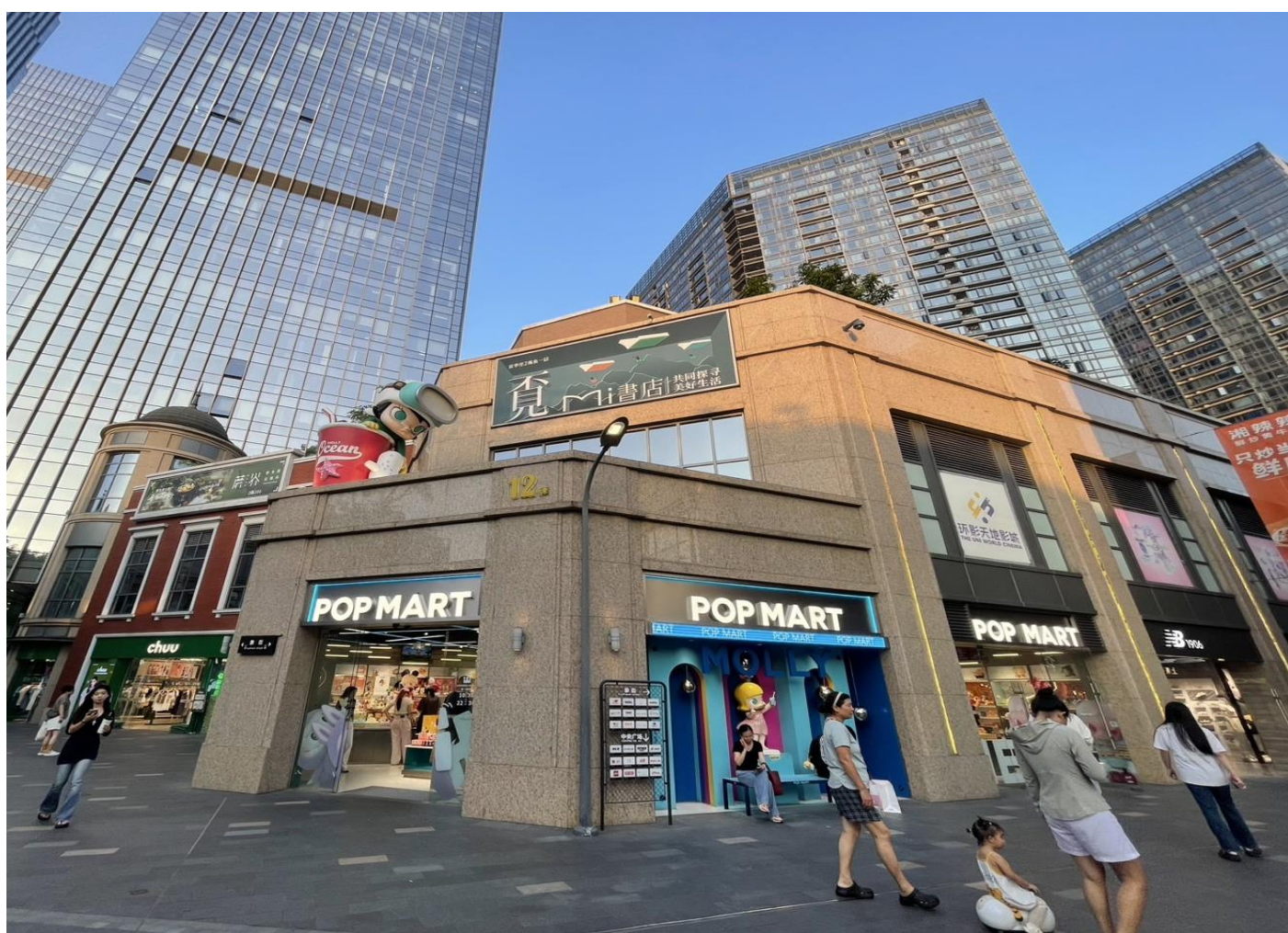

นำท่านเดินทางสู่ **ถนนคนเดินฟู่หัวถี่** ถนนคนเดินและจุดเช็คอินของวัยรุ่นจูไห่ มีร้านค้าและร้านอาหารแหล่งช้อปปิ้งสินค้ามากมาย และนาที่นี้คงไม่มีอะไรจะเป็นกระแสมาแรงเท่ากับอาร์ตทอยจาก **Pop Mart** อีกแล้ว แม้จะมีผู้กดและสาขาในไทย แต่คอลเลกชันไหนฮิตก็หาซื้อยากมาก เพราะออกมาปั๊บก็หมดปั๊บ! สำหรับใครที่เป็นนักสะสมและได้ไปเที่ยวที่จูไห่ อาจจะมีรุ่นที่เพื่อนๆ ตามหา หรือมีคอลเลกชันใหม่ที่ยังไม่เข้าไทย ได้ทั้งเที่ยวและได้ของสะสมที่ชอบไปในตัว...

*****อิสระตามอาหารค่ำ เพื่อความสะดวกในการช้อปปิ้งตามอัธยาศัย*****

สมควรแก่เวลาพาท่านข้ามด่านกลับสู่... มาเก๊า

นำท่านเข้าสู่ที่พัก (มาเก๊า) ➡ **GUIA HOTEL** ระดับ 4* ดาว หรือเทียบเท่า

ในกรณีท่านแจ้งความจำนงพักห้องละ 3 ท่าน (เสริมเตียงหรือสามเตียง) หากโรงแรมไม่มีห้องพักแบบนี้ ท่านที่ 3 จำเป็นต้องพักห้องเดี่ยว และจ่ายค่าใช้จ่ายเพิ่ม ตามราคาของโรงแรมกำหนด

วันที่สาม มาเก๊า –โบสถ์เซนต์พอล –ศาลเจ้านาจา –ร้านขนม –วัดเจ้าแม่กวนอิม –เจ้าแม่กวนอิมริมทะเล –The Venetian + The Parisian + The Londoner –สนามบินมาเก๊า –สนามบินสุวรรณภูมิ

เช้า ☉ บริการอาหารเช้า ณ ห้องอาหารของโรงแรม หลังอาหาร



นำท่านชม **โบสถ์เซนต์พอล** ซากโบสถ์ที่มีชื่อออกแบบโดยสถาปนิกชาวอิตาลี ด้านหลังของโบสถ์มีพิพิธภัณฑจัดแสดงประวัติของโบสถ์ ซึ่งโบสถ์เซนต์พอลนี้ได้รับการยกย่องให้เป็นอนุสาวรีย์แห่งศาสนาคริสต์ที่ยิ่งใหญ่ที่สุดในดินแดนตะวันออกไกล...



นำท่านเดินทางสู่ **ศาลเจ้านาจา** เป็นศาลเจ้าที่มีสถาปัตยกรรมผสมผสานระหว่างวัฒนธรรมจีน และตะวันตก วัดนี้สร้างขึ้นในปี.ศ.1888 เพื่ออุทิศให้แก่เทพนาจา ซึ่งผู้คนหวังว่าท่านจะช่วยยับยั้งการระบาดของกาฬโรคที่ระบาดอย่างรุนแรงในตอนนั้น นอกจากนี้ที่นี่ยังเป็นศาลเจ้าที่มีชื่อเสียงในเรื่องของการมาราบไหว้ขอลูก รวมถึงใครที่มีลูกแล้วก็ขอพรให้ลูกหลานสุขภาพแข็งแรงได้เช่นกัน และยังมีนมมาขอพรให้ลูกเป็นเด็กที่น่าอ่อนสอนง่าย อยู่ในโอวาทอีกด้วย... นำท่านแวะร้านของฝากขนมของชาวท้องถิ่น **ขนมทาร์ตไข่จีนชื่อของมาเก๊า.....**



นมัสการเจ้าแม่กวนอิมที่ **วัดเจ้าแม่กวนอิม** เป็นวัดเก่าแก่อายุกว่า 600 ปี และเป็น 1 ใน 3 วัด ที่เก่าแก่ที่สุดในมาเก๊า ภายในเป็นที่ประดิษฐานองค์เจ้าแม่กวนอิม ที่แต่งเครื่องทรงด้วยชุดเจ้าสาวโบราณทำจากผ้าไหม เป็นอีกปางที่คนไทยมักไม่ค่อยได้เห็นจากที่ไหน นอกจากนี้ภายในวิหารที่ 2 ของวัดยังเป็นที่ประดิษฐานของ พระไวยโรจนพุทธะ ซึ่งผู้คนนิยมมาขอพรในเรื่องสุขภาพให้แข็งแรงอีกด้วย

เที่ยง ☉ บริการอาหารเที่ยง ณ **ภัตตาคาร มื้อพิเศษ...บุฟเฟ่ต์นานาชาติ** หลังอาหาร

นำท่านขอพร **เจ้าแม่กวนอิมริมทะเล** แลนด์มาร์คอีกแห่งหนึ่งที่ตั้งอยู่ตรง Outer Harbour ทางตอนใต้ของมาเก๊า รูปปั้นสูง 20 เมตร ตั้งอยู่บนฐานดอกบัวสูง 4 เมตร ด้านในเป็นสถานที่จัดนิทรรศการเกี่ยวกับตำนานและประวัติของเจ้าแม่กวนอิม ซึ่งเป็นพระโพธิสัตว์แห่งความเมตตาของศาสนาพุทธและลัทธิเต๋า เชื่อว่าใครที่ได้มาราบไหว้องค์เจ้าแม่กวนอิมกลางทะเลจะได้รับความเป็นสิริมงคล และเดินทางแคล้วคลาดปลอดภัย...

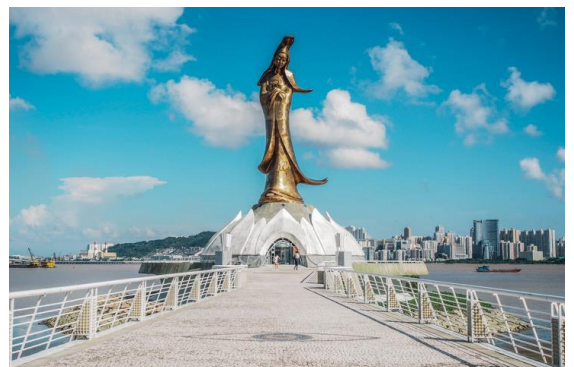

อัตราค่าบริการ ***ไม่มีหักคืนค่าวิชา***

| กำหนดการเดินทาง | ผู้ใหญ่ พักห้องละ 2 ท่าน (ไม่มีห้องเสริมเตียง) | เด็กอายุต่ำกว่า 20 ปี *มีเตียง เพิ่ม!!! | พักเดี่ยว |
|---|--|---|-----------|
| 02-04, 03-05, 04-06, 09-11, 10-12, 11-13 มี.ค.69 16-18, 17-19, 18-20, 23-25, 24-26, 25-27 มี.ค.69 30 มี.ค.-01 เม.ย. // 31 มี.ค.-02 เม.ย.69 01-03, 07-09, 08-10, 20-22 , 21-23 เม.ย.69 22-24, 27-29, 28-30 เม.ย.69 11-13, 12-14, 13-15, 18-20, 19-21 พ.ค.69 20-22, 25-27, 26-28, 27-29 พ.ค.69 02-04, 03-05, 08-10, 09-11, 10-12 มิ.ย.69 15-17, 16-18, 17-19, 22-24, 23-25, 24-26 มิ.ย.69 29 มิ.ย.-01 ก.ค. // 30 มิ.ย.-02 ก.ค.69 | 7,388.- | 3,000.- | 3,900.- |
| 08-10, 15-17, 22-24, 29-31 มี.ค.69 19-21, 26-28 เม.ย.69 10-12, 17-19, 24-26 พ.ค.69 07-09, 14-16, 21-23 มิ.ย.69 | 7,588.- | 3,000.- | 3,900.- |
| 01-03, 05-07, 19-21, 26-28 มี.ค.69 02-04, 09-11, 23-25 เม.ย.69 07-09, 14-16, 21-23, 28-30 พ.ค.69 04-06, 11-13, 18-20, 25-27, 28-30 มิ.ย.69 | 8,288.- | 3,000.- | 3,900.- |
| 06-08 เม.ย.69 | 8,388.- | 3,000.- | 3,900.- |
| 06-08, 07-09, 14-16 มี.ค.69 20-22, 21-23, 27-29, 28-30 มี.ค.69 18-20, 24-26, 25-27 เม.ย.69 08-10, 09-11, 15-17, 16-18 พ.ค.69 22-24, 23-25, 29-31 พ.ค.69 05-07, 06-08, 12-14, 13-15, 19-21, 20-22 มิ.ย.69 26-28, 27-29 มิ.ย.69 | 8,788.- | 3,000.- | 3,900.- |
| 04-06 พ.ค. // 01-03 มิ.ย.69 | 8,888.- | 3,000.- | 3,900.- |

| | | | |
|-------------------------------|----------|---------|---------|
| 03-05, 17-19 เม.ย.69 | 9,788.- | 3,000.- | 4,900.- |
| 05-07 เม.ย.69 03-05 พ.ค.69 | 9,088.- | 3,000.- | 4,900.- |
| 04-06, 16-18 เม.ย.69 | 10,288.- | 3,000.- | 4,900.- |
| 13-15 เม.ย.69 | 11,888.- | 3,000.- | 4,900.- |
| 10-12 เม.ย.69 | 12,288.- | 3,000.- | 4,900.- |

หมายเหตุ : ผู้เดินทางอายุต่ำกว่า 20 ปี นับจากวันเดินทาง เก็บเพิ่ม 3,000 บาท
****เนื่องจากรายการนี้มีเข้าร้านสนับสนุนการท่องเที่ยวและร้านค้าเหล่านี้จะชดเชย****
*****ค่าทัวร์ ให้สำหรับผู้เดินทางอายุเกิน 20 ปีเท่านั้น*****

โปรดทราบ

สำคัญมาก!! บริษัทฯ สงวนสิทธิ์ในการที่จะไม่รับผิดชอบต่อค่าชดเชยความเสียหาย อันเกิดจากกองตรวจคนเข้าเมืองไทยไม่อนุญาตให้เดินทางออก หรือกองตรวจคนเข้าเมืองของประเทศจีน ไม่อนุญาตให้เข้าเมือง

ข้อควรระวัง!! ท่านใดต้องออกตัวภายในประเทศ (เครื่องบิน รถทัวร์, รถไฟ) กรุณาสอบถามที่เจ้าหน้าที่ก่อน ทุกครั้งหากไม่มีการสอบถามเจ้าหน้าที่บริษัทก่อนทำการซื้อบัตรโดยสาร ภายในประเทศที่กล่าวไว้ข้างต้น ทางบริษัทจะไม่รับผิดชอบไม่ว่ากรณีใดๆทั้งสิ้น

ข้อควรระวัง!! ท่านใดที่มีพาสปอร์ต 2 เล่มหรือเปลี่ยนพาสปอร์ตเล่มใหม่โดยไม่แจ้งเจ้าหน้าที่ กรณีที่เดินทางไม่ได้ทางบริษัทจะไม่รับผิดชอบไม่ว่ากรณีใดๆทั้งสิ้น

พาสปอร์ต ต้องมีอายุเหลือ 6 เดือนขึ้นไป นับจากวันเดินทาง กรุณาตรวจสอบก่อนส่งให้เจ้าหน้าที่

✔ อัตราค่าบริการรวม ✔

- ค่าบัตรโดยสารชั้นประหยัดเดินทางไปกลับตามเส้นทางและวันที่ระบุในรายการ
- ค่าน้ำหนักสัมภาระถือขึ้นเครื่อง 7 กิโลกรัมต่อท่าน ต่อเที่ยวบิน
- ค่าน้ำหนักสัมภาระโหลดใต้เครื่องท่านละ 23 กิโลกรัม / 1 ท่าน / 1 ใบเท่านั้น
- ค่ารถนำเที่ยวตามรายการที่ระบุ
- ค่าที่พักตามรายการที่ระบุ พักห้องละ 2 ท่าน หรือ พักห้องละ 3 ท่าน(เสริมเตียง)
กรณีพักแบบ TRIPLE ROOM 3 ท่าน 1 ห้อง ท่านที่ 3 อาจเป็นเสริมเตียง หรือ SOFA BED หรือ เสริมฟูกที่นอน ทั้งนี้ขึ้นอยู่กับรูปแบบการ จัดห้องพักของโรงแรมนั้นๆ
- ค่าอาหารตามที่ระบุในรายการ (ทางบริษัทสงวนสิทธิ์ในการสลับมื้อหรือเปลี่ยนแปลงเมนูอาหารตามสถานการณ์)
- ค่าเข้าชมสถานที่ต่างๆ ตามที่ระบุในรายการ
- ค่าประกันชีวิตกรณีอุบัติเหตุในระหว่างการเดินทาง คุ้มครองในวงเงิน ไม่เกิน ท่านละ 1,000,000 บาท และค่ารักษาพยาบาล กรณีอุบัติเหตุในวงเงินไม่เกิน ท่านละ 500,000 บาท (ตามเงื่อนไขกรมธรรม์)
- ค่ามีคฤเทศก์ผู้ชำนาญเส้นทาง

✘ อัตราค่าบริการไม่รวม ✘

- ค่าทำหนังสือเดินทางประเทศไทย และเอกสารที่เกี่ยวข้องของผู้ถือหนังสือเดินทางต่างด้าว
- ค่าภาษีน้ำมันเชื้อเพลิงในกรณีที่สายการบินมีประกาศเก็บเพิ่มเติม
- ค่าใช้จ่ายเกี่ยวข้องกับการตรวจ Covid -19 ตามกฎระเบียบการเข้าประเทศต้นทางและปลายทาง
- ค่าอาหารบนเครื่องบิน, ค่าเลือกที่นั่งบนเครื่องบิน
- ค่าบริการโหลดกระเป๋าส่วนเกิน
- ค่าใช้จ่ายส่วนตัวนอกเหนือจากรายการที่ระบุเช่นค่าเครื่องดื่มและค่าอาหารที่สั่งเพิ่มเอง,ค่าอาหารและเครื่องดื่มสั่งพิเศษจากรายการ ค่าช้อปปิ้ง ฯลฯ
- ค่าอาหารพิเศษสั่งเพิ่มเติม เช่น อาหารเจ, มังสวิรัต, อาหารฮาลาล หรือ อาหารพิเศษทางโภชนาการ
- ค่าใช้จ่ายอันเกิดจากความล่าช้าของสายการบิน,อุบัติเหตุทางธรรมชาติ, โรคระบาด, การประท้วง, การจลาจล, การนัดหยุดงาน, การถูกปฏิเสธไม่ให้ออกและเข้าเมืองจากเจ้าหน้าที่ผู้เกี่ยวข้องซึ่งอยู่นอกเหนือความควบคุมของบริษัทฯ
- ค่าภาษีเงินได้หักคืน ณ ที่จ่าย 3% และค่าภาษีมูลค่าเพิ่ม 7% คิดจากยอดค่าบริการ
- วีซ่าแบบเดี่ยว หรือแบบหมู่คณะ ในกรณีที่ต้องทำการยื่นวีซ่าเข้าประเทศจีน ณ ปัจจุบันนี้ทางประเทศจีนประกาศยกเว้นวีซ่าให้ผู้ถือหนังสือเดินทางประเทศไทย ในกรณีไปท่องเที่ยว **

ค่าน้ำมันและประกันวินาศภัยสายการบิน YQ, CNTAX (ภาษีสนามบิน) ท่านละ 2,200 บาท

ค่าทิปไกด์ , คนขับรถ 2,000 บาท // หัวหน้าทัวร์แล้วแต่ความพอใจ

เงื่อนไขการจองและชำระเงิน



ทัวร์ราคาโปรโมชั่น ชำระยอดเต็ม หลังจากที่ได้รับใบจองทัวร์ ไม่เกิน 3 วัน

พร้อมส่งใบโอนเงินและหน้าพาสปอร์ตของผู้เดินทาง

- หากไม่ชำระค่าทัวร์ตามกำหนด ขอสงวนสิทธิ์ตัดที่นั่งให้กับลูกค้าท่านอื่นที่รออยู่
- เมื่อท่านชำระค่าทัวร์แล้ว ทางบริษัทจะถือว่าท่านยอมรับเงื่อนไข ตามที่ระบุในรายการทั้งหมดแล้ว
- เนื่องจากราคานี้เป็นราคาโปรโมชั่น ตัวเครื่องบินต้องเดินทางตามวันที่ ที่ระบุบนหน้าตั๋วเท่านั้น จึงไม่สามารถยกเลิกได้ หรือเปลี่ยนแปลงการเดินทางใดๆ ทั้งสิ้น ถ้ากรณียกเลิก หรือเปลี่ยนแปลงการเดินทาง ทางบริษัทฯ ขอสงวนสิทธิ์ในการคืนเงินทั้งหมด
- เมื่อท่านออกเดินทางไปกับคณะแล้ว ท่านงดการใช้บริการรายการใดรายการหนึ่ง หรือไม่เดินทางพร้อมคณะถือว่าท่านสละสิทธิ์ ไม่อาจเรียกร้องค่าบริการ และเงินมัดจำคืน ไม่ว่ากรณีใดๆ ทั้งสิ้น

เงื่อนไขยกเลิกการจอง



เงื่อนไขการยกเลิกทัวร์ เป็นไปตามพระราชบัญญัติธุรกิจนำเที่ยวและมัคคุเทศก์

- กรณีกรุ๊ปยืนยันการเดินทางแล้ว ทางบริษัทขอสงวนสิทธิ์ในการยกเลิกทุกกรณี
- แจ้งยกเลิกก่อนการเดินทาง 40 วัน ขอสงวนสิทธิ์ไม่คืนเงินใดๆ ทั้งสิ้น
- แจ้งยกเลิกก่อนการเดินทาง 30 วัน ขอสงวนสิทธิ์ไม่คืนเงินใดๆ ทั้งสิ้น
- แจ้งยกเลิกการเดินทางน้อยกว่า 15 วัน ขอสงวนสิทธิ์ไม่คืนเงินใดๆ ทั้งสิ้น
- ยกเลิก 1 - 14 วัน ก่อนการเดินทาง ขอสงวนสิทธิ์ไม่คืนเงินใดๆ ทั้งสิ้นเนื่องจากทางบริษัทฯ ได้จ่ายค่าทัวร์ไปทั้งหมดแล้ว

กรณีจองทัวร์ตรงวันหยุดเทศกาล, วันหยุดนักขัตฤกษ์ ขอสงวนสิทธิ์ไม่คืนเงินโดยไม่มีเงื่อนไขใด ๆ ทั้งสิ้น

**ผู้ซื้อควรศึกษา ทำความเข้าใจเงื่อนไขดังที่ระบุไว้ในเอกสาร
อย่างถี่ถ้วน ทั้งนี้เพื่อเป็นประโยชน์กับผู้ซื้อเอง**

เงื่อนไขในการให้บริการ เพิ่มเติมสำหรับสายการบิน

1. ผู้จองยกเลิกการเดินทาง แต่สามารถหาผู้เดินทางใหม่มาแทนได้ทันก่อนออกตัวเครื่องบิน บริษัทฯ จะไม่หักค่าใช้จ่ายใดๆ ทั้งสิ้น ถ้ายังไม่มีการบินวีซ่า หรือมีการเสียค่าใช้จ่ายอื่นใด
2. ผู้จองยกเลิกการเดินทาง แต่สามารถหาผู้เดินทางใหม่มาแทนได้ทันก่อนออกตัวเครื่องบิน แต่มีการยื่นวีซ่าไปแล้วหรือมีค่าใช้จ่ายอื่นใด บริษัทฯ จะเก็บค่าใช้จ่ายเฉพาะเท่าที่จ่ายไปล่วงหน้าตามจริงเท่านั้น
3. ผู้จองยกเลิกการเดินทาง โดยตัวเครื่องบินได้ออกไปแล้ว แต่สามารถหาผู้เดินทางใหม่มาแทนได้ในวันเดิม ผู้ยกเลิกต้องรับผิดชอบชำระค่าธรรมเนียมการเปลี่ยนชื่อตัว / ตัว 1 ใบ + ส่วนต่างของภาษีน้ำมันเชื้อเพลิง หรือ ตามหลักเกณฑ์ที่สายการบินกำหนด และบริษัทฯ จะหักค่าใช้จ่ายอื่นๆ เฉพาะเท่าที่ได้จ่ายไปล่วงหน้าตามจริง เช่น ค่าวีซ่า เป็นต้น
4. บริษัทฯ ขอสงวนสิทธิ์ในการเปลี่ยนแปลงราคาและเงื่อนไขต่าง ๆ โดยไม่ต้องแจ้งให้ทราบล่วงหน้า ทั้งนี้ให้ขึ้นอยู่กับดุลยพินิจของบริษัทฯ เท่านั้น อีกทั้งข้อสรุปและข้อตัดสินใจ ๆ ของบริษัทฯ ให้ถือเป็นข้อยุติสิ้นสุดสมบูรณ์ หากท่านได้ชำระเงินค่าบริการมาแล้ว ถือว่าท่านได้ยอมรับและรับทราบเงื่อนไขการให้บริการข้ออื่นๆที่ได้ระบุมาทั้งหมดนี้แล้ว
5. โปรแกรมทัวร์นี้จะสามารถออกเดินทางได้ต้องมีจำนวนผู้เดินทางขั้นต่ำ 15 ท่าน ขึ้นไปตามที่กำหนดไว้เท่านั้น หากมีจำนวนผู้เดินทางรวมแล้วน้อยกว่าที่กำหนดไว้ บริษัทฯ ขอสงวนสิทธิ์ในการยกเลิกหรือปรับ

หมายเหตุ

- รายการอาจมีการเปลี่ยนแปลงได้ตามความเหมาะสม
- บริษัทฯ ขอสงวนสิทธิ์ที่จะเลื่อนการเดินทางในกรณีที่มีผู้ร่วมคณะไม่ถึง 15 ท่าน
- บริษัทฯ ขอสงวนสิทธิ์ที่จะมีการเปลี่ยนแปลงราคาโดยมีต้องแจ้งให้ทราบล่วงหน้าในกรณีที่มีการขึ้นลงของเงินตราต่างประเทศ
- ตั้งแต่วันที่ 1 กรกฎาคม พ.ศ. 2553 เป็นต้นมา ประชาชนในประเทศบังกลาเทศ เนปาล ไนจีเรีย ปากีสถาน ศรีลังกาและเวียดนามที่ถือหนังสือเดินทางธรรมดาและหนังสือเดินทางราชการ ต้องยื่นขอวีซ่าก่อนเดินทางเข้าเขตปกครองพิเศษมาเก๊า โดยไม่สามารถขอวีซ่า ณ ด่านตรวจคนเข้าเมือง บุคคลทั้ง 6 ประเทศดังกล่าวที่ประสงค์จะเดินทางเข้าเขตปกครองพิเศษมาเก๊า ต้องยื่นขอวีซ่าต่อสถานทูตจีนและสถานกงสุลจีน กรมการกงสุลที่ประจำในต่างประเทศหรือสำนักงานเจ้าหน้าที่กระทรวงการต่างประเทศที่ประจำ ณ อ่องกง ค่าใช้จ่ายยื่นวีซ่า 1,200 บาท

ข้อควรทราบ

- วันเดินทาง “กรุณาเตรียมหนังสือเดินทาง ที่มีอายุเหลือ 6 เดือน ขึ้นไป” และต้องเป็นหนังสือเดินทางเล่มเดียวกันกับที่ส่งให้บริษัททัวร์
- หากท่านมีเที่ยวบินภายในประเทศ กรุณาเช็คเที่ยวเวลากับเจ้าหน้าที่ฝ่ายขายให้ชัดเจนก่อนทำการออกตัวของท่าน เพื่อเวลาในการเดินทางอย่างน้อย 4 ชั่วโมง
- โปรแกรมทัวร์อาจมีการสลับปรับเปลี่ยนโปรแกรมตามความเหมาะสมของหน้างาน อาทิ หากมีฝน ตก หรือ รถติด อาจปรับโปรแกรม (ทั้งนี้ขึ้นอยู่กับสถานการณ์หน้างาน) โทด์และหัวหน้าทัวร์ จะแจ้งให้ทราบในแต่ละวัน
- หากรายการทัวร์ มีแจ้งร้านช้อปปิ้งที่ทางรัฐบาลให้ทัวร์ลง ตามที่ระบุในโปรแกรมทัวร์ ขอความร่วมมือลูกค้าทัวร์ลงทุกร้าน โดย 1 ร้าน จะใช้เวลาประมาณ 60-90 นาที
- **หากไม่เข้าร้านตามที่ระบุ ต้องจ่ายเพิ่ม ร้านละ 2,000 บาท**
- ทัวร์นี้จัดให้เฉพาะลูกค้าที่ประสงค์จะไปท่องเที่ยวตามรายการของทัวร์ทุกวันเท่านั้น