



TAT No.11/06302

บริษัท โฮ เจแปน จำกัด

HI JAPAN CO.,LTD.

8/29 ถนน สุขุมสวัสดิ์ ตำบลลาดพร้าว อำเภอลาดพร้าว กรุงเทพมหานคร 10230

Website : www.hijapantour.com

Email : info@hijapantour.com

02-542-4555

@hijapan

hijapan

hijapan01

Pro **นิวรวมแล้ว**

FUEL TAX | AIRPORT TAX
Update
26/3/26



6 วัน | 4 คืน

SPHZ-TSNTA001



**กั๋วรไมลงร้าน
เที้ยวเต็มๆ**

ราคาเริ่มต้น

20,999

#วันหยุดสุดจัด

สัมผัสต้นกำเนิดเบียร์ชิงเต่าและเต็มๆ ไม่มี Freeday

เมนูพิเศษ!! ซิมเบียร์จากถังสดๆ คนละ 1 แก้ว ฟรี!!!

TIANJIN * QINGDAO

ครบ 2 เมือง จีนฟีลยุโรป เกียนจิน • ซิงเต่า

- ซิงเต่า • สะพานจันเจียว • ถนนจงซาน • ถนนวัฒนธรรมต้าเปาเต่า
- โบสถ์คริสต์ St.Michael's cathedral (ชมภายนอก) • ครอกพิงฉาย่วน
- ย่านซาจื่อโงว • สวนสาธารณะเสี่ยวหยูซาน • ถนนคนเดินหลงเจียง • ชมพิพิธภัณฑ์เบียร์ชิงเต่า
- ถนนคนเดินโกดง • ห้าง MixC • No.3 Bathing Beach วิวกลางคืน
- 4th May Square จัตุรัส 54 • ศูนย์กีฬาโอลิมปิกทางน้ำชิงเต่า • บังรถไฟความเร็วสูง
- เกียนจิน • หิมินหยวนสแควร์ • โบสถ์โซโค (ชมภายนอก) • ถนนฉิดาเสียน
- ชมแม่น้ำไท่เหอ (ไม่รวมล่องเรือ) • ชมวังข้าสวรรคตเกียนจิน (ไม่รวมค่ารถเช่า)
- นาฬิกาแห่งศตวรรษ • ถนนวัฒนธรรมโบราณ

TIP 1,500 / ท่าน



★★★★

โรงแรม
4 ดาว Local



DMK-TSN SL962 16:35-22:20
TSN-DMK SL963 23:50-03:35

SPHZ-TSNTAO01 TIANJIN X QINGDAO 6D4N (SL) ครบ 2 เมือง จีนพัลยุโรป เกียนจิน ซิงเต่า

Pro นักรีวิวแล้ว
FUEL TAX | AIRPORT TAX
Update 26/3/26

Thai Lion Air
FREEDOM TO FLY

6 วัน 4 คืน

SPHZ-TSNTAO01

ทิวทัศน์เมืองจีน
เที่ยวเต็มๆ

ราคาเริ่มต้น
20,999

#วันหยุดสุดจัด

สัมผัสต้นกำเนิดเบียร์ซิงเต่าและเต็มๆ ไม่มี Freeday

เมนูพิเศษ!! ขัมเบียร์จากถังสดๆ คนละ 1 แก้ว ฟรี!!!

TIP 1,500 / ท่าน | **★★★★** โรงแรม 4 ดาว Local | **DMK-TSN SL962 16:35-22:20**
TSN-DMK SL963 23:50-03:35

TIANJIN X QINGDAO
ครบ 2 เมือง จีนพัลยุโรป เกียนจิน • ซิงเต่า

- ซิงเต่า • สะพานจันเจียว • ถนนจงซาน • ถนนวัฒนธรรมต้าเปาเต่า
- โบสถ์คริสต์ St. Michael's cathedral (ชมภายนอก) • ศาลกพิภยช่วน
- ย่านชาจื่อไ๋ว • สวนสาธารณะเสี่ยวหยูชาน • ถนนคนเดินหลงเจียง • ชมพิพิธภัณฑ์เบียร์ซิงเต่า
- ถนนคนเดินโกตง • ห้าง MixC • No.3 Bathing Beach วิวกลางคืน
- 4th May Square จตุรัส 54 • ศูนย์กีฬาโอลิมปิกทางน้ำซิงเต่า • นั้งรถไฟความเร็วสูง
- เกียนจิน • หมีนหยวนสแควร์ • โบสถ์ไซโด (ชมภายนอก) • ถนนอิตาเลียน
- ชมแม่น้ำไห่เหอ (ไม่รวมล่องเรือ) • ชมชิงช้าสวรรค์เกียนจิน (ไม่รวมค่ากระเช้า)
- นาฬิกาแห่งศตวรรษ • ถนนวัฒนธรรมโบราณ

SPHZ-TSNTAO01 TIANJIN X QINGDAO 6 วัน 4 คืน
เดินทางด้วยสายการบิน Thai Lion Air (SL)

| วันที่ | โปรแกรมท่องเที่ยว | เช้า | เที่ยง | เย็น | โรงแรม |
|--------|--|------|--------|------|--|
| 1 | กรุงเทพฯ(สนามบินดอนเมือง)- (DMK-TSN SL962 16:35-22:20) สนามบินนานาชาติเกียนจินปิ่นไห่-รถโค้ชนำท่านสู่โรงแรม | - | - | - | Stay in Tianjing Giritung Hall Hotel หรือเทียบเท่า โรงแรม 4* Local |
| 2 | นั่งรถไฟความเร็วสูง - เมืองซิงเต่า - สะพานจันเจียว - ถนนจงซาน - ถนนวัฒนธรรมต้าเปาเต่า - โบสถ์คริสต์ St.Michael's cathedral (ชมภายนอก) - ตรอกพิภยช่วน | ☺☺☺ | ☺☺☺ | ☺☺☺ | Stay in Qingdao Holiday in Express QingDao Innovation Park by IHG หรือเทียบเท่า โรงแรม 4* Local |
| 3 | ย่านชาจื่อไ๋ว-สวนสาธารณะเสี่ยวหยูชาน - ถนนคนเดินหลง เจียง - ชมพิพิธภัณฑ์เบียร์ซิงเต่า - ถนนคนเดินโกตง - ห้าง MixC - No.3 Bathing Beach วิวกลางคืน | ☺☺☺ | ☺☺☺ | - | Stay in Qingdao Holiday in Express QingDao Innovation Park by IHG หรือเทียบเท่า โรงแรม 4* Local |
| 4 | 4th May Square จตุรัส 54 - ศูนย์กีฬาโอลิมปิกทางน้ำซิงเต่า - นั่งรถไฟความเร็วสูง - เกียนจิน | ☺☺☺ | ☺☺☺ | ☺☺☺ | Stay in Tianjing Giritung Hall Hotel หรือเทียบเท่า โรงแรม 4* Local |
| 5 | หมีนหยวนสแควร์ - โบสถ์ไซโด (ชมภายนอก) - ถนนอิตาเลียน- ชมแม่น้ำไห่เหอ (ไม่รวมล่องเรือ) - ชมชิงช้าสวรรค์เกียนจิน (ไม่รวมค่ากระเช้า)-นาฬิกาแห่งศตวรรษ-ถนนวัฒนธรรม โบราณ-สนามบินนานาชาติเกียนจินปิ่นไห่ - เช็คอิน (TSN-DMK SL963 23:50-03:35) | ☺☺☺ | ☺☺☺ | - | - |
| 6 | เดินทางถึงกรุงเทพฯ (สนามบินดอนเมือง) | - | - | - | - |

SPHZ-TSNTA001 TIANJIN X QINGDAO 6D4N (SL) คน 2 เมือง จีนฟัลยูโรป เกียนจิน ซิงเต่า

อัตราค่าบริการพักห้องละ 2-3 ท่าน

****สำหรับหนังสือเดินทางต่างชาติเก็บเพิ่ม 1,000 บาท****

(เป็นข้อตกลงในการคิดเรทราคาชาวต่างชาติจากประเทศปลายทาง)

| วันที่เดินทาง | ผู้ใหญ่ ราคาท่านละ | การกอายุ ต่ำกว่า 2 ปี | พักเดี่ยว |
|--|--------------------|--------------------------|-----------|
| วันที่ 12-17 พฤษภาคม 2569 | 22,999 19,999 | 6,900 | 4,900 |
| วันที่ 19-24 พฤษภาคม 2569 | 21,999 | 6,900 | 4,900 |
| วันที่ 02-07 มิถุนายน 2569 | 26,999 | 6,900 | 4,900 |
| วันที่ 07-12 มิถุนายน 2569 | 26,999 | 6,900 | 4,900 |
| วันที่ 09-14 มิถุนายน 2569 | 21,999 | 6,900 | 4,900 |
| วันที่ 14-19 มิถุนายน 2569 | 23,999 | 6,900 | 4,900 |
| วันที่ 16-21 มิถุนายน 2569 (Promotion) | 20,999 | 6,900 | 4,900 |
| วันที่ 21-26 มิถุนายน 2569 | 23,999 | 6,900 | 4,900 |
| วันที่ 23-28 มิถุนายน 2569 | 22,999 | 6,900 | 4,900 |
| วันที่ 28 มิถุนายน - 03 กรกฎาคม 2569 | 23,999 | 6,900 | 4,900 |
| วันที่ 30 มิถุนายน - 05 กรกฎาคม 2569 | 22,999 | 6,900 | 4,900 |
| วันที่ 05-10 กรกฎาคม 2569 | 23,999 | 6,900 | 4,900 |
| วันที่ 07-12 กรกฎาคม 2569 | 22,999 | 6,900 | 4,900 |
| วันที่ 12-17 กรกฎาคม 2569 | 23,999 | 6,900 | 4,900 |
| วันที่ 14-19 กรกฎาคม 2569 | 22,999 | 6,900 | 4,900 |
| วันที่ 19-24 กรกฎาคม 2569 | 23,999 | 6,900 | 4,900 |
| วันที่ 21-26 กรกฎาคม 2569 | 22,999 | 6,900 | 4,900 |
| วันที่ 26-31 กรกฎาคม 2569 | 26,999 | 6,900 | 4,900 |
| วันที่ 28 กรกฎาคม - 02 สิงหาคม 2569 | 26,999 | 6,900 | 4,900 |
| วันที่ 02-07 สิงหาคม 2569 | 26,999 | 6,900 | 4,900 |
| วันที่ 04-09 สิงหาคม 2569 | 22,999 | 6,900 | 4,900 |
| วันที่ 09-14 สิงหาคม 2569 | 23,999 | 6,900 | 4,900 |
| วันที่ 11-16 สิงหาคม 2569 | 22,999 | 6,900 | 4,900 |
| วันที่ 16-21 สิงหาคม 2569 | 26,999 | 6,900 | 4,900 |
| วันที่ 18-23 สิงหาคม 2569 | 26,999 | 6,900 | 4,900 |

SPHZ-TSNTA001 TIANJIN X QINGDAO 6D4N (SL) คน 2 เมือง จีนฟัลยุโรป เกียนจิน ซิงเต่า

| | | | |
|---------------------------------------|--------|-------|-------|
| วันที่ 23-28 สิงหาคม 2569 | 23,999 | 6,900 | 4,900 |
| วันที่ 25-30 สิงหาคม 2569 | 22,999 | 6,900 | 4,900 |
| วันที่ 30 สิงหาคม - 04 กันยายน 2569 | 23,999 | 6,900 | 4,900 |
| วันที่ 01-06 กันยายน 2569 (Promotion) | 20,999 | 6,900 | 4,900 |
| วันที่ 06-11 กันยายน 2569 | 23,999 | 6,900 | 4,900 |
| วันที่ 08-13 กันยายน 2569 | 21,999 | 6,900 | 4,900 |
| วันที่ 13-18 กันยายน 2569 | 23,999 | 6,900 | 4,900 |
| วันที่ 15-20 กันยายน 2569 | 22,999 | 6,900 | 4,900 |
| วันที่ 20-25 กันยายน 2569 | 23,999 | 6,900 | 4,900 |
| วันที่ 22-27 กันยายน 2569 | 22,999 | 6,900 | 4,900 |
| วันที่ 27 กันยายน - 02 ตุลาคม 2569 | 23,999 | 6,900 | 4,900 |
| วันที่ 29 กันยายน - 04 ตุลาคม 2569 | 26,999 | 6,900 | 4,900 |
| วันที่ 04-09 ตุลาคม 2569 | 26,999 | 6,900 | 4,900 |
| วันที่ 11-16 ตุลาคม 2569 | 26,999 | 6,900 | 4,900 |
| วันที่ 13-18 ตุลาคม 2569 | 26,999 | 6,900 | 4,900 |
| วันที่ 18-23 ตุลาคม 2569 | 23,999 | 6,900 | 4,900 |
| วันที่ 20-25 ตุลาคม 2569 | 23,999 | 6,900 | 4,900 |
| วันที่ 25-30 ตุลาคม 2569 | 23,999 | 6,900 | 4,900 |
| วันที่ 27 ต.ค. - 01 พ.ย. 2569 | 23,999 | 6,900 | 4,900 |

ทัวร์ไม่ลงร้าน

ราคาทัวร์ ไม่มีราคาเด็ก

มีตัวเครื่องบินแล้วจอยแลนด์ ลดราคา 8,000 บาท

เงื่อนไขการจองชำระมัดจำ 10,000 บาท

โรงแรม 4* Local (อ้างอิงข้อมูลจาก Trip.com)

วันแรก

กรุงเทพฯ (สนามบินดอนเมือง) – สนามบินนานาชาติเกียนจินปิ่นไห่ (-/-/-)

13:30 น.

คณะพร้อมกัน ที่ สนามบินดอนเมือง อาคารระหว่างประเทศ อาคาร 1 ชั้น 3 ประตู 1 สายการบิน Thai Lion Air

โดยมีเจ้าหน้าที่ของบริษัทฯ คอยต้อนรับและอำนวยความสะดวกในการเช็คเอกสารและสัมภาระ

ค่าทิปไกด์+ค่าทิปคนขับรถเหมาจ่ายท่านละ 1,500 บาทชำระที่สนามบิน

(ไม่รวมค่าทิปหัวหน้าทัวร์ตามความพึงพอใจ)

16:35 น.

ออกเดินทางสู่ เมืองเกียนจิน โดยเที่ยวบิน SL962 (ไม่มีอาหารบริการบนเครื่อง)

SPHZ-TSNTA001 TIANJIN X QINGDAO 6D4N (SL) คน 2 เมือง จินฟ่ายยุโรป เกียนจิน ซิงเต่า

22:20 น. เดินทางถึง สนามบินนานาชาติเกียนจินปินไห่ (Tianjin Binhai International Airport) เป็นสนามบินที่สำคัญและทันสมัย ตั้งอยู่ทางตะวันออกเฉียงของเมืองเกียนจิน ประเทศจีน และเป็นหนึ่งในศูนย์กลางการขนส่งสินค้าทางอากาศที่ใหญ่ที่สุดของจีน หลังผ่านพิธีการตรวจคนเข้าเมือง เรียบร้อย **(เวลาท้องถิ่นเร็ว กว่าประเทศไทย 1 ชั่วโมง)**

จากนั้นนำท่านเข้าสู่ที่พัก Stay in Tianjing Giritung Hall Hotel หรือเทียบเท่า โรงแรม 4* Local

////////////////////////////////////

วันที่สอง นั่งรถไฟความเร็วสูง – เมืองซิงเต่า – สะพานจันเจียว – ถนนจงซาน – ถนนวัฒนธรรมต้าเปาเต่า – โบสถ์คริสต์ St.Michael’s cathedral (ชมภายนอก) – ตรอกพิมาย่วน (B/L/D)

เช้า ๑๐ รับประทานอาหารเช้า ณ ห้องอาหารของโรงแรม

หลังรับประทานอาหารเช้า นำท่านเดินทางสู่สถานีรถไฟความเร็วสูงเมืองเกียนจิน 10:05-14:12

(ใช้เวลาเดินทางประมาณ 4 ชั่วโมง)

****ไม่มีบริการยกกระเป๋า ลuggage ต้องยกกระเป๋าด้วยตนเอง****

เดินทางถึง **เมืองซิงเต่า** "สวีตเซอร์แลนด์แห่งตะวันออก" เมืองตากอากาศริมทะเลที่สวยงามที่สุดแห่งหนึ่งของจีน ตั้งอยู่ในมณฑลซานตง ซิงเต่ามีเอกลักษณ์เฉพาะตัวจากการผสมผสานระหว่างสถาปัตยกรรมสไตล์ยุโรป (โดยเฉพาะเยอรมัน) และเสน่ห์แบบตะวันออกได้อย่างลงตัว เมืองนี้ขึ้นชื่อในเรื่องทัศนียภาพ หลังคาสีแดง ต้นไม้สีเขียว น้ำทะเลสีฟ้า และท้องฟ้าสีคราม นอกจากความสวยงามของบ้านเมืองแล้ว ซิงเต่ายังเป็นต้นกำเนิดของเบียร์ซิงเต่า (Tsingtao Beer) ที่โด่งดังไปทั่วโลกอีกด้วย

จากนั้นนำทุกท่านชม แลนด์มาร์กสำคัญของเมืองซิงเต่า **สะพานจันเจียว (Zhanqiao Pier)** สัญลักษณ์ของเมืองเก่าที่โดดเด่นด้วยบรรยากาศริมทะเลสุดคลาสสิก สะพานแห่งนี้ตั้งอยู่บริเวณเขตเมืองเก่าซิงเต่า ถือเป็นจุดที่สะท้อนทั้งประวัติศาสตร์และวัฒนธรรมชายฝั่งได้อย่างงดงาม สะพานไม้ทอดยาวออกสู่ทะเล โดยมี ศาลา Huilan Pavilion ตั้งอยู่ปลายสะพาน เป็นจุดชมวิวและถ่ายภาพยอดนิยม ที่สามารถมองเห็นทิวทัศน์ของทะเลสีคราม ท้องฟ้าโปร่ง และเรือประมงซึ่งเป็นเอกลักษณ์ของเมืองซิงเต่าได้อย่างชัดเจน สะพานจันเจียวเหมาะสำหรับการเดินเล่นชมวิวทะเล ถ่ายภาพพระอาทิตย์ตก หรือพักผ่อนเพลิดเพลินกับบรรยากาศริมอ่าว เป็นหนึ่งในจุดเช็คอิน ที่รวบรวมทั้งความงดงามทางธรรมชาติและเสน่ห์ของเมืองประวัติศาสตร์ไว้ในที่เดียว



กลางวัน 🍷 รับประทานอาหารกลางวัน ณ ภัตตาคาร



จากนั้นนำท่านเดิน ถนนคนเดินจงซาน (Zhongshan road) เป็นถนนที่อยู่ใจกลางเมืองซิงเต่า ถนนจงซาน นั้นนับว่าเป็นย่านการค้าอันเก่าแก่มีตั้งแต่แผงลอยถึงร้านค้าใหญ่แข่งขันเปิดทำการค้าอย่างคึกคักสินค้าที่สามารถหาซื้อได้จากที่นี่อาทิอาหารทะเลสินค้าหัตถกรรมชิ้นเล็กๆ เสื้อผ้าแบรนด์ดังหรือแม้กระทั่งเบียร์ขึ้นชื่ออย่างเบียร์ซิงเต่า

นำท่านไป ถนนวัฒนธรรมต้าเปาเต่า (Dabaodao Cultural and Leisure District) ซึ่งผสมผสานวัฒนธรรมและประวัติศาสตร์ได้อย่างลงตัวภายในมีร้านค้าต่างๆชั้นนำ มากมาย ที่นี่ถูกพัฒนาเป็นสถานที่ท่องเที่ยว และยังเป็นถนนย่านการค้าและเขตเศรษฐกิจสุดคึกคักสำคัญของเมืองด้วย

ต่อ ด้วย นำท่านชม St. Michael's Cathedral Qingdao (ชมภายนอก) เป็นอีกจุดยอดนิยมของนักท่องเที่ยวที่ต้องการชมสถาปัตยกรรมสไตล์ยุโรปในเมืองซิงเต่า เป็นโบสถ์คาทอลิก ออกแบบโดยสถาปนิกชาวเยอรมัน มีรูปแบบสถาปัตยกรรมแบบโกธิค ผสมผสานแบบโรมัน สร้างเสร็จสมบูรณ์ในปี 1934 มีเอกลักษณ์คือ บริเวณอาคาร ด้านหน้ามีหอนาฬิกาสูง 56 เมตร 2 หลัง ตั้งอย่างโดดเด่น โดยจะส่งเสียงสัญญาณในทุก วันอาทิตย์หรือช่วงเทศกาลสำคัญ ภายในโบสถ์สามารถบรรจุคนได้ประมาณ 1,000 คน ตกแต่งอย่างเรียบง่ายแต่สวยตามสไตล์เรเนซองส์ในอิตาลีเมื่อทุกสิ่งอย่างถูก ผสมผสานกันจึงทำให้โบสถ์แห่งนี้งดงามและกลายเป็นอีกหนึ่งสถานที่ที่โรแมนติกในเมืองซิงเต่า





ตรอกพิฉาย่วน (Pichaiyuan / Pichai Courtyard)
"สวรรค์ของนักชิม แหล่งรวมสตรีทฟู้ดและอาหารท้องถิ่น" ตรอกอาหารเก่าแก่ที่สร้างขึ้นตั้งแต่ปี ค.ศ. 1902 เดินเข้ามาที่นี่ท่านจะได้สัมผัสกับบรรยากาศจีนย้อนยุคที่เต็มไปด้วยความคึกคัก สองข้างทางเรียงรายไปด้วยร้านขายของกินเล่นและอาหารท้องถิ่นมากมาย โดยเฉพาะ "ซีฟู้ดเสียบไม้ปิ้งย่าง" สดๆ ตัวโตๆ ไม่ว่าจะเป็น ปลาหมึก หอยนางรม ปลาดาว ไปจนถึงขนมหวานและแมลงทอดต่างๆ ให้ท่านได้อิสระเลือกชิมความอร่อยและถ่ายรูปกับบรรยากาศสตรีทฟู้ดที่มีเอกลักษณ์ได้อย่างเต็มที่

ค่ำ ๑๐ | รับประทานอาหารค่ำ ณ ภัตตาคาร

จากนั้นนำท่านเข้าสู่ที่พัก Stay in Qingdao Holiday in Express QingDao Innovation Park by IHG หรือเทียบเท่า โรงแรม 4* Local
////////////////////////////////////

วันที่สาม ย่านซาจื่อโข่ว -สวนสาธารณะเสี่ยวหยูซาน – ถนนคนเดินหลงเจียง – ชมพิพิธภัณฑ์เบียร์ซิงเต่า – ถนนคนเดินไท่ตง – ห้าง MixC – No.3 Bathing Beach วิวกลางคืน (B/L/-)

เช้า ๑๑ | รับประทานอาหารเช้า ณ ห้องอาหารของโรงแรม

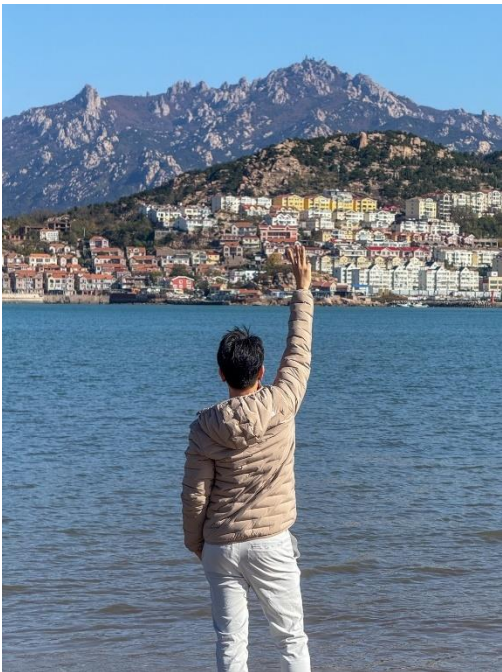

นำท่านชม หมู่บ้านชาวประมงซาจื่อโข่ว (Shizhikou Fishing Village) เป็นหมู่บ้านชาวประมงที่มีชื่อเสียงในเขตเหล่าซาน มีเอกลักษณ์ที่ บ้านเรือนสีสดใสที่ตั้งเรียงรายไปตามเนินเขา ตัดกับน้ำทะเลสีฟ้า ทำให้มีทัศนียภาพที่คล้ายคลึงกับเมืองชายฝั่งในยุโรปได้ และเป็นจุดถ่ายภาพยอดนิยม ให้ท่านเดินชมทิวทัศน์หมู่บ้าน อิสระถ่ายรูปตามอัธยาศัย

SPHZ-TSNTA001 TIANJIN X QINGDAO 6D4N (SL) ครบ 2 เมือง จีนฟัลยุโรป เกียนจิน ซิงเต่า

นำท่านเดินเล่น ถ่ายรูปที่ สวนสาธารณะเลี้ยวหยูซาน (Xiaoyushan Park) จุดชมวิวกาสิโนรามา สัมผัสเสน่ห์หลังคาสีแดงตัดกับน้ำทะเลสีฟ้า สวนสาธารณะเลี้ยวหยูซาน (แปลว่า เนินเขาปลาฉลาม) ถือเป็นหนึ่งในจุดชมวิวกวักทัศน์ที่สวยงามและได้รับความนิยมที่สุดในเมืองซิงเต่า สวนแห่งนี้ตั้งอยู่บนเนินเขาที่มีความสูงจากระดับน้ำทะเลเพียงประมาณ 60 เมตร ทำให้การเดินขึ้นไปชมวิวนั้นสะดวกสบาย ไม่เหน็ดเหนื่อย และเหมาะกับนักท่องเที่ยวทุกเพศทุก



วัย เมื่อก้าวขึ้นสู่ยอดเขา ท่านจะได้สัมผัสกับสถาปัตยกรรมศาลาจีนคลาสสิกที่สร้างขึ้นอย่างประณีต โดยมีไฮไลต์สำคัญคือ ศาลาหลานเฉา (Lanchao Pavilion) หรือ "ศาลาชมคลื่น" ศาลาทรงแปดเหลี่ยมสูง 3 ชั้น ซึ่งเป็นจุดชมวิวกวักทัศน์แบบ 360 องศาที่ยอดเยี่ยมที่สุดของเมือง ให้ท่านได้อิสระเก็บภาพความประทับใจของการผสมผสานระหว่างธรรมชาติ สถาปัตยกรรมจีน และสถาปัตยกรรมยุโรปของเมืองซิงเต่าจากมุมสูง

นำท่านเดินชม ถนนคนเดิน Longjiang ไม่ได้เป็นถนนคนเดินขนาดใหญ่เหมือนถนนสายหลักอื่น ๆ แต่เป็น ถนนเล็ก ๆ ที่มีเสน่ห์เฉพาะตัว โดยเฉพาะอย่างยิ่งสำหรับผู้ชื่นชอบงานศิลปะ, การถ่ายภาพ, คาเฟ่ และบรรยากาศสบาย ๆ คล้ายกับย่านฉู่ปุ่น อิสระให้ท่านเดินเล่น ถ่ายรูป

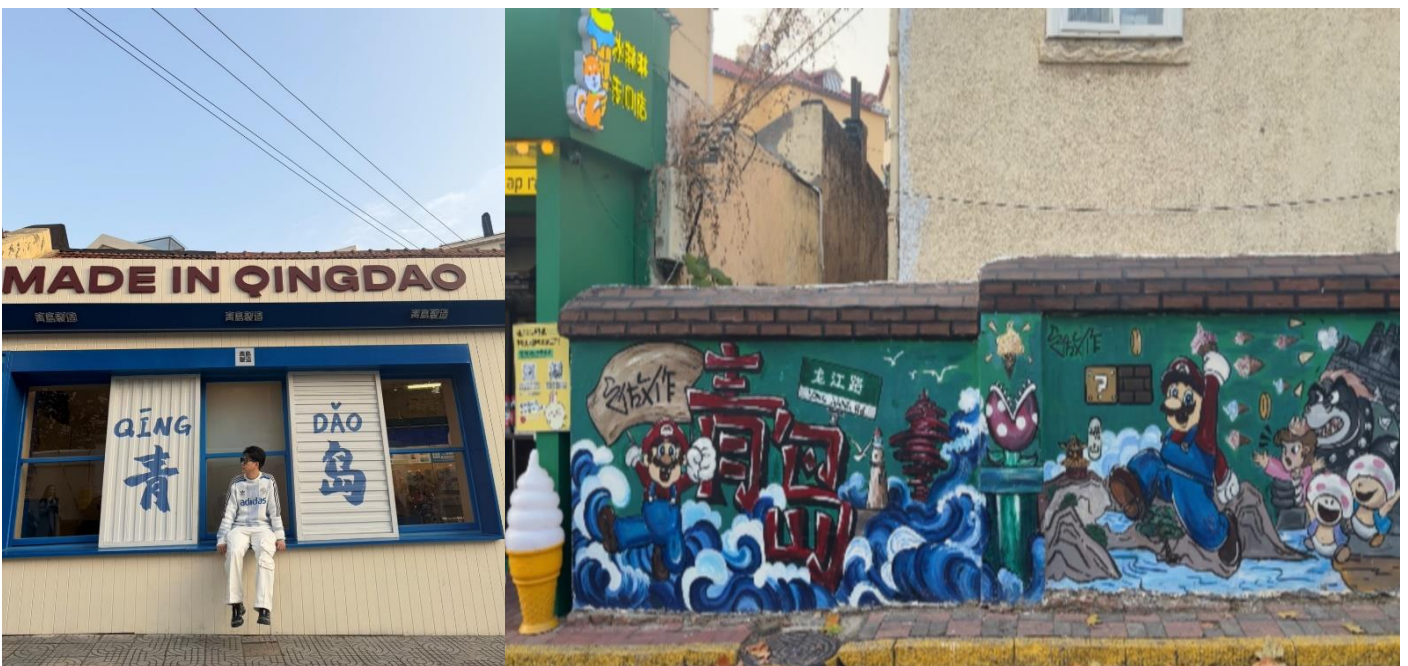

กลางวัน ☉ รับประทานอาหารกลางวัน ณ ภัตตาคาร

SPHZ-TSNTA001 TIANJIN X QINGDAO 6D4N (SL) คน 2 เมือง จินฟ่ายยุโรป เกียนจิน ซิงเต่า



นำท่านไป **พิพิธภัณฑ์เบียร์ซิงเต่า (Tsingtao Beer Museum)** ก่อตั้งขึ้นบนพื้นที่ของ โรงเบียร์เก่าแก่ของเยอรมัน ซึ่งเริ่มผลิตเบียร์ตั้งแต่ปี 1903 เป็นพิพิธภัณฑ์ที่จัดแสดงประวัติศาสตร์และกระบวนการผลิตเบียร์ซิงเต่า ชมกระบวนการผลิตเบียร์ ตั้งแต่การหมักจนถึงการบรรจุขวด เรียนรู้ ประวัติและวิวัฒนาการของเบียร์ซิงเต่า ซิมเบียร์สดหลากหลายรสชาติ ในบริเวณซิมเบียร์ (เฉพาะผู้ใหญ่) มีร้านขายของที่ระลึก และของฝากเกี่ยวกับเบียร์ซิงเต่า

*****ซิมเบียร์จากถัง ท่านละ 1 แก้ว เพื่อความสดชื่นระหว่างการเดินทางสำหรับผู้ร่วมทริปที่มีอายุต่ำกว่า 18 ปี หรือไม่สามารถดื่มเครื่องดื่มแอลกอฮอล์ได้ด้วยเหตุผลทางศาสนา ทางบริษัทได้จัดเตรียมเครื่องดื่มอัดลมที่ไม่มีแอลกอฮอล์ไว้บริการทดแทน*****

จากนั้นนำทุกท่านสู่ **ถนนคนเดินไทตง (Taidong Pedestrian Street)** แหล่งช้อปปิ้งที่คึกคักที่สุดแห่งหนึ่งของเมืองซิงเต่า ซึ่งได้รับการขนานนามว่าเป็น "หอนานจิงของซิงเต่า" เปรียบได้กับถนนหนานจิงของเซี่ยงไฮ้ หรือถนนหวงฝูจิงแห่งกรุงปักกิ่งเลยทีเดียว ที่นี่เป็นศูนย์รวมความบันเทิงและการจับจ่ายที่เต็มไปด้วยชีวิตชีวา นักท่องเที่ยวและคนท้องถิ่นนิยมมาเดินเล่น ช้อปปิ้ง และลิ้มลองอาหารอร่อยหลากหลายชนิด โดยตลอดสองข้างทางเรียงรายไปด้วยร้านค้าทุกประเภท ตั้งแต่ห้างสรรพสินค้าขนาดใหญ่ไปจนถึงร้านเล็ก ๆ ที่จำหน่ายเสื้อผ้า รองเท้า ของใช้ทั่วไป รวมถึงของฝากและของที่ระลึกน่ารักมากมาย เมื่อยามค่ำคืน ถนนเส้นนี้จะเปลี่ยนบรรยากาศเป็น ตลาดกลางคืนสุดคึกคัก เต็มไปด้วยร้านอาหารริมทางและของว่างท้องถิ่นหลากหลายรสชาติ กลิ่นหอมชวนชิมตลอดเส้นทาง จนได้รับฉายาว่าเป็น **สวรรค์ของนักชิม** อีกแห่งหนึ่งของเมืองซิงเต่า



จากนั้นนำท่าน **ช้อปปิ้งที่ห้าง MixC Qingdao** เป็นห้างสรรพสินค้าขนาดใหญ่และทันสมัยที่สุดแห่งหนึ่งในเมืองซิงเต่า มณฑลซานตง ประเทศจีน เป็นจุดหมายปลายทางที่อดเยียมสำหรับการช้อปปิ้ง ทานอาหาร และความบันเทิง

****อิสระรับประทานอาหารค่ำตามอัธยาศัย****

SPHZ-TSNTA001 TIANJIN X QINGDAO 6D4N (SL) คน 2 เมือง จีนพัลยุโรป เกียนจิน ซิงเต่า
จากนั้นนำท่านเดินทางสู่ “หาดหมายเลข 3” หรือ No.3 Bathing Beach ซึ่งเป็นหนึ่งในชายหาดที่มีชื่อเสียงและ
ได้รับความนิยมมากที่สุดของเมืองซิงเต่า จนได้รับฉายาว่า “ทะเลโซเบอร์แห่งซิงเต่า” บริเวณชายหาดรายล้อม
ด้วยโรงแรมและอาคารสูงเรียงราย มอบทัศนียภาพสวยงาม โดยเฉพาะในยามค่ำคืน เมื่อแสงไฟจากอาคารสะท้อน
ลงบนผิวน้ำทะเล เกิดเป็นภาพบรรยากาศสุดโรแมนติกคล้ายทะเลเรืองแสง นอกจากนี้ รอบ ๆ ชายหาดยังเต็มไปด้วย
ด้วยร้านอาหารและร้านซีฟู้ดให้เลือกชิมมากมาย ด้วยบรรยากาศที่ผสมผสานระหว่างความมีชีวิตชีวาและความ
งดงามทางธรรมชาติ ทำให้หาดแห่งนี้กลายเป็น จุดพักผ่อนยอดนิยมของนักท่องเที่ยวทั้งชาวจีนและต่างชาติ
ที่มาเยือนเมืองซิงเต่าอย่างไม่ควรพลาด



จากนั้นนำท่านเข้าสู่ที่พัก Stay in Qingdao Holiday in Express QingDao Innovation Park by IHG
หรือเทียบเท่า โรงแรม 4* Local

////////////////////////////////////

วันที่สี่

4th May Square จัตุรัส 54 – ศูนย์กีฬาโอลิมปิกทางน้ำซิงเต่า –
นั่งรถไฟความเร็วสูง – เกียนจิน (B/L/D)

เช้า ☉ รับประทานอาหารเช้า ณ ห้องอาหารของโรงแรม



จากนั้นนำท่านไปชม "May Fourth Square จตุรัส 54" เป็นหนึ่งในแลนด์มาร์คที่สำคัญของเมืองซิงเต่า ตั้งอยู่ริมอ่าวฟู่ซาน ทำให้สามารถมองเห็นทิวทัศน์ของทะเล และยังสามารถมองเห็นศูนย์กีฬาทางเรือโอลิมปิกซิงเต่าที่อยู่ใกล้เคียงกันได้อีกด้วย ชื่อของจตุรัสแห่งนี้มีที่มาจาก "ขบวนการ 4 พฤษภาคม" (May Fourth Movement) ซึ่งเป็นเหตุการณ์สำคัญในประวัติศาสตร์จีนที่เกิดขึ้นเมื่อวันที่ 4 พฤษภาคม ค.ศ. 1919 โดยเป็นขบวนการประท้วง

ของนักศึกษาและปัญญาชนในกรุงปักกิ่ง เพื่อแสดงการต่อต้านการตัดสินใจของสนธิสัญญาแวร์ซายส์ที่ยกดินแดนซิงเต่าซึ่งเคยเป็นของเยอรมนีให้กับญี่ปุ่นแทนที่จะคืนให้แก่จีนในฐานะประเทศผู้ชนะสงครามโลกครั้งที่ 1 จตุรัสนี้ถูกสร้างขึ้นในปี 1997 เพื่อรำลึกถึงเหตุการณ์ดังกล่าวและเป็นสัญลักษณ์ของจิตวิญญาณแห่งความรักชาติ ประติมากรรม "ลมแห่งเดือนพฤษภาคม" (The Wind of May) เป็นสัญลักษณ์ที่โดดเด่นที่สุดของจตุรัส เป็นประติมากรรมเหล็กกล้าขนาดใหญ่สีแดง มีความสูง 30 เมตร มีรูปร่างเกลียวที่บิดหมุนขึ้นสู่ท้องฟ้า ซึ่งสื่อถึงจิตวิญญาณแห่งการต่อสู้และความรักชาติ

นำท่านเยือน ศูนย์กีฬาโอลิมปิกทางน้ำซิงเต่า (Qingdao Olympic Sailing Center) สถานที่จัดการแข่งขัน เรือใบโอลิมปิกปี 2008 ของจีน ตั้งอยู่ริมชายฝั่งทะเล มีท่าเรือและสิ่งอำนวยความสะดวกครบครัน พร้อมวิวทะเลสวยงามและสถาปัตยกรรมทันสมัยของอาคารกีฬา สำหรับนักท่องเที่ยวสามารถเดินชมท่าเรือ ถ่ายภาพเรือใบ และเพลิดเพลินกับบรรยากาศริมทะเลที่คึกคัก



กลางวัน ☉ รับประทานอาหารกลางวัน ณ ภัตตาคาร

ถึงเวลาอันสมควร นำท่านมุ่งหน้าสู่สถานีรถไฟ เพื่อเดินทางกลับสู่เมืองเกียนจิน 14:05-16:59 (ใช้เวลาเดินทางประมาณ 3 ชั่วโมง)

****ไม่มีบริการยกกระเป๋า ลuggage ต้องยกกระเป๋าด้วยตนเอง****

ค่ำ ☉ รับประทานอาหารค่ำ ณ ภัตตาคาร

จากนั้นนำท่านเข้าสู่ที่พัก Stay in Giritung Hall Hotel หรือเทียบเท่า โรงแรม 4* Local
////////////////////

วันที่ห้า หมินหยวนสแควร์ - โบสถ์ไซโค (ชมภายนอก) - ถนนอิตาเลียน-ชมแม่น้ำไห่เหอ (ไม่รวมล่องเรือ) - ชมซิงซาสวรรค์เกียนจิน(ไม่รวมค่ากระเช้า)- นาฬิกาแห่งศตวรรษ-ถนนวัฒนธรรมโบราณ-สนามบิบบานาชาติเกียนจินปิ่นไห่ - เชีคอิน (B/L/-)

เช้า ๑๐ รับประทานอาหารเช้า ณ ห้องอาหารของโรงแรม

จากนั้นนำท่านไป หมินหยวนสแควร์ (Minyuan Square) หรือที่เดิมเรียกว่า สนามกีฬาหมินหยวน เป็นสถานที่ท่องเที่ยวชื่อดังในย่านอู่ต้าเต้า ซึ่งในอดีตนั้นเคยเป็นสนามฟุตบอลประจำเมืองเกียนจินมาก่อน โดยปัจจุบันได้ทำการรีโนเวทใหม่และเปิดเป็นพื้นที่ส่วนกลางให้ประชาชน และนักท่องเที่ยวได้เข้ามาทำกิจกรรมต่างๆ เช่น ออกกำลังกาย วิ่ง เตะบอล นั่งชิล ถ่ายรูป เป็นต้น บรรยากาศโดยรอบของหมินหยวนสแควร์โดดเด่นด้วยอาคารสไตล์ยุโรปที่ล้อมรอบลานกว้าง ให้ความรู้สึกเหมือนกำลังเดินเล่นอยู่ในเมืองเก่าแถบยุโรปตะวันตก ในช่วงกลางวันจะมีนักท่องเที่ยวมาถ่ายรูปกับอาคารโค้ง เสา และลานหญ้า ส่วนช่วงเย็นและค่ำ บรรยากาศจะโรแมนติกขึ้นด้วยการประดับไฟสวยงาม และมักมีการแสดงดนตรีสดหรือกิจกรรมพิเศษในลาน อีกหนึ่งจุดเด่นของหมินหยวนสแควร์ คือการตั้งอยู่ใจกลาง ย่าน Five Great Avenues ทำให้ผู้มาเยือนสามารถใช้ที่นี่เป็นจุดเริ่มต้นหรือจุดพักระหว่างการท่องเที่ยวชมคฤหาสน์และอาคารโบราณสไตล์ตะวันตกจากหลายประเทศ เช่น อังกฤษ ฝรั่งเศส เยอรมัน อิตาลี และสเปน ซึ่งตั้งอยู่รายรอบในระยะเดินถึง



โบสถ์ไซโค (St. Joseph Cathedral / Xikai Church) เป็นโบสถ์คาทอลิกที่ใหญ่และมีชื่อเสียงมากที่สุดในเมืองเกียนจิน อีกทั้งยังเป็นหนึ่งในโบสถ์เก่าแก่ที่สุดของภาคเหนือของประเทศจีน ตั้งอยู่ในเขตเหอผิง (Heping District) ใจกลางเมืองเกียนจิน และถือเป็นศูนย์กลางของชุมชนคาทอลิกในภูมิภาคนี้มานานกว่าศตวรรษ ชมสถาปัตยกรรมสไตล์ Neo-Byzantine และภายในที่ตกแต่งด้วยกระจกสี (stained glass) และลวดลายปูนปั้น

กลางวัน ๑๑ รับประทานอาหารกลางวัน ณ ภัตตาคาร

SPHZ-TSNTA001 TIANJIN X QINGDAO 6D4N (SL) คน 2 เมือง จีนฟัลยุโรป เกียนจิน ซิงเต่า



ถนนอิตาลีเลียน (Italian Style Street / Italian Style Town) ชมอาคารสไตล์ยุโรปโบราณในอดีตเขตสัมปทานอิตาลี เดินเล่นในลาน Marco Polo Square และถ่ายภาพอาคารบาโรก เรเนสซองส์ และร้านอาหารบรรยากาศยุโรป และถนนสไตล์อิตาลีเลียนได้รับการขึ้นทะเบียนเป็นแหล่งท่องเที่ยวระดับ 4A ของประเทศ

ชมแม่น้ำไห่เหอ (Haihe River) รู้จักกันในชื่อ "แม่น้ำแห่งชีวิต" ของเมืองเกียนจิน เป็นแม่น้ำสายสำคัญที่มีบทบาททั้งในเชิงประวัติศาสตร์ เศรษฐกิจ และเป็นแลนด์มาร์กที่สวยงามของเมือง เดินเล่นตามทางเลียบบแม่น้ำ ชมวิวดสะพาน Jiefang Bridge และอาคารเก่าในเขตสัมปทานต่างชาติ อิสระให้ท่าน ถ่ายรูปกับแม่น้ำและวิวเมือง

(ไม่รวมล่องเรือ) หากท่านใดสนใจล่องเรือ โปรดแจ้งก่อนเดินทาง 48 ชั่วโมง ราคา 800 บาท/ท่าน

นำท่านชม ชมชิงช้าสวรรค์เกียนจิน (Tianjin Eye) คือชิงช้าสวรรค์ขนาดใหญ่ที่มีชื่อเสียงและเป็นหนึ่งในสัญลักษณ์สำคัญของเมืองเกียนจิน มีกระเช้าโดยสารทั้งหมด 48 ตู้ แต่ละตู้สามารถบรรจุผู้โดยสารได้สูงสุด 8 คน ทำให้สามารถรองรับผู้คนที่ได้สูงสุดถึง 384 คนต่อรอบ มื้อขึ้นไปบนเกียนจินอาย นักท่องเที่ยวจะสามารถมองเห็นทิวทัศน์ของเมืองเกียนจินได้แบบ 360 องศา ทั้งแม่น้ำไห่เหอและอาคารบ้านเรือนต่าง ๆ

(ไม่รวมค่านั่งกระเช้า) หากท่านใดสนใจนั่งกระเช้า โปรดแจ้งก่อนเดินทาง 48 ชั่วโมง ราคา 500 บาท/ท่าน



SPHZ-TSNTA001 TIANJIN X QINGDAO 6D4N (SL) คน 2 เมือง จินฟ่ายยุโรป เกียนจิน ซิงเต่า



จากนั้นนำทุกท่านไป **ชมนาฬิกาแห่งศตวรรษ (Century Clock Tianjin)** เป็นแลนด์มาร์กสำคัญของเมืองเกียนจิน ประเทศจีน สร้างขึ้นเพื่อต้อนรับศตวรรษใหม่ ตัวนาฬิกาทำจากโลหะ ประกอบด้วยฐาน โครง และหน้าปัดขนาดใหญ่ที่มีตัวเลขโรมัน หน้าปัดนาฬิการายล้อมด้วยรูปปั้นทองสัมฤทธิ์ของ 12 ราศี ซึ่งผสมผสานวัฒนธรรมจีนและตะวันตกเข้าด้วยกัน ฐานของนาฬิกาเป็นรูปเฟืองและโซ่ แสดงถึงการเริ่มต้นอุตสาหกรรมสมัยใหม่ของจีนที่เมืองเกียนจิน นาฬิกาแห่งศตวรรษเป็นจุดถ่ายรูปยอดนิยม

ถนนวัฒนธรรมโบราณ หรือ กู่เหวินฮว่าเจีย (Ancient Culture Street / Guwenhua Jie) เป็นหนึ่งในสถานที่ท่องเที่ยวสำคัญระดับ 5A ของประเทศจีน ตั้งอยู่ในเมืองเกียนจิน ซึ่งเป็นเมืองที่มีการผสมผสานระหว่างวัฒนธรรมจีนและตะวันตกชมอาคารสไตล์ราชวงศ์ชิง ร้านขายของพื้นเมือง และงานหัตถกรรม มีสินค้ามากมายให้เลือกซื้อเป็นของฝาก เช่น เครื่องเขียนโบราณ (พู่กัน หมึก กระดาษ), เครื่องประดับหยก, เครื่องลายคราม, งานปัก, และงานแกะสลัก นอกจากงานหัตถกรรมแล้ว ที่นี่ยังมีร้านอาหารและขนมท้องถิ่นให้ลิ้มลอง เช่น ซาลาเปากูบูลี (Goubuli Baozi) ซึ่งเป็นซาลาเปาชื่อดังของเกียนจิน



****อิสระรับประทานอาหารค่ำ เพื่อความสะดวกในการท่องเที่ยว****

ถึงเวลาอันสมควร นำท่านเดินทางสู่ ท่าอากาศยานนานาชาติเกียนจินปิ่นไห่

23:50 น. ออกเดินทางสู่สนามบินดอนเมือง โดยสายการบิน Thai Lion Air เที่ยวบินที่ SL963 (ไม่มีอาหารบริการบนเครื่อง)

วันที่หก เดินทางถึงกรุงเทพฯ (สนามบินดอนเมือง) (-/-/-)

03:35 น. เดินทางกลับถึงสนามบินดอนเมือง โดยสวัสดิภาพ พร้อมความประทับใจ

หมายเหตุ* โปรแกรมการเดินทางอาจเปลี่ยนแปลงตามความเหมาะสม บริษัทฯ ขอสงวนสิทธิ์ในการปรับเปลี่ยนราคา หากมีการปรับขึ้นของราคาน้ำมันของสายบินหรือการเปลี่ยนแปลงกฎการเข้าประเทศ ที่มีค่าใช้จ่ายเพิ่มเติมรวมถึงการปรับเพิ่มราคาค่าบัตรเข้าชมสถานที่ท่องเที่ยว (ตามประกาศของสถานที่ท่องเที่ยวต่างๆ หลังการจ้องตัว)

เอกสารที่ใช้ในการเดินทาง * สำคัญมาก *****

***หนังสือเดินทางที่มีวันกำหนดอายุใช้งานเหลือไม่น้อยกว่า 6 เดือน หรือ 181 วัน นับจากวันที่จะออกเดินทาง

***** เมื่อชำระค่าทัวร์แล้วถือว่ารับทราบเงื่อนไขการจองทัวร์ทุกประการ *****

พร้อมส่งสำเนาหน้าพาสปอร์ตให้เจ้าหน้าที่จองทัวร์ / ส่วนที่เหลือจ่ายก่อนเดินทาง 15 วัน

*** กรุณาตรวจสอบพาสปอร์ต ต้องมีอายุใช้งานเหลือไม่น้อยกว่า 6 เดือน นับจากวันเดินทาง***

***พีเรียราคาโปรโมชั่น 20,999 ไม่สามารถตัดกรุปเหมาได้ *
สามารถตัดกรุปได้ในราคา 21,999.-**

อัตราโดยรวม

- ❖ **รวมสัมภาระ-โหลดใต้ท้องเครื่อง 20 กก. + สัมภาระถือขึ้นเครื่อง 7 กก. (โหลด 1 ใบ/ถือขึ้นเครื่อง 1 ใบ)**
- ❖ ตัวเครื่องบินและภาษีน้ำมันตามรายการ ขึ้นประหยัด ไป/กลับตามกำหนดการของคณะทัวร์
- ❖ ภาษีมูลค่าเพิ่ม 7 % (เฉพาะค่าบริการ) และ ภาษีหัก ณ ที่จ่าย 3 % (เฉพาะค่าบริการ)
- ❖ ค่ารถโค้ชปรับอากาศบริการตลอดการเดินทางตามรายการทัวร์
- ❖ ค่าอาหาร และเครื่องดื่มที่ระบุไว้ในรายการ
- ❖ ค่าที่พัก 4 คืนพักห้องละ 2-3 ท่าน
- ❖ ค่าบัตรเข้าชมสถานที่ท่องเที่ยวต่าง ๆ ตามรายการที่ได้ระบุไว้
- ❖ ค่าประกันอุบัติเหตุในการเดินทาง 1,000,000 บาท (ขึ้นอยู่กับเงื่อนไขของกรมธรรม์เฉพาะเหตุการณ์ที่เกิดขึ้นระหว่างวันเดินทางเท่านั้นโดยจะต้องใช้ใบรับรองแพทย์และใบเสร็จรับเงินในการเบิก)

อัตราที่ไม่รวม

- ❖ **ค่าธรรมเนียมทิปไกด์ท้องถิ่น+ทิปคนขับรถ+ค่าทัวร์ส่วนที่เหลือ ท่านละ 1,500 บาท เก็บที่สนามบิน ณ วันเดินทาง (ไม่รวมค่าทิปหัวหน้าทัวร์ตามความพึงพอใจ)**
- ❖ **ค่าใช้จ่ายที่เกิดจากสถานที่ท่องเที่ยวปรับราคาหรือเปลี่ยนแปลงค่าบัตรเข้าชมในสถานที่ ตามประกาศของสถานที่ท่องเที่ยวนั้นๆ**
- ❖ ค่าทำหนังสือเดินทางไทย และค่าธรรมเนียมสำหรับผู้ถือพาสปอร์ตต่างชาติ
- ❖ ค่าอาหาร และเครื่องดื่มที่ไม่ได้ระบุไว้ในรายการ
- ❖ ค่าใช้จ่ายอื่นๆ ที่มีได้ระบุไว้ในรายการ เช่น ค่าชกรีด ไทรศัพท์ ค่ามินิบาร์ ฯลฯ
- ❖ VAT 7% และภาษีหัก ณ ที่จ่าย 3% กรณีต้องการออกใบเสร็จรับเงินในนามบริษัทจากค่าทัวร์เต็มทั้งหมด

เงื่อนไขในการยกเลิกทัวร์

- ❖ ยกเลิกก่อนเดินทาง 45 วันขึ้นไป คืนค่าใช้จ่ายเต็มจำนวน
- ❖ ยกเลิกก่อนเดินทาง 15-44 วัน สวอนสิทธิ์ยึดค่าใช้จ่ายที่ชำระมาทั้งหมด
- ❖ ยกเลิกก่อนเดินทางน้อยกว่า 14 วัน สวอนสิทธิ์ยึดค่าทัวร์เต็มจำนวนหรือทั้งหมดที่ชำระมา
- ❖ **กรณีมีเหตุยกเลิกทัวร์ โดยไม่ใช่ความผิดพลาดของบริษัททัวร์ เช่น เกิดจากสายการบิน ภัยธรรมชาติ หรือ เหตุการณ์ต่างๆ แนวทางปฏิบัติจะเป็นไปตามสายการบินเท่านั้น**

SPHZ-TSNTA001 TIANJIN X QINGDAO 6D4N (SL) ครุ 2 เมือง จินฟ่ายโรป เกียนจิน ซิงเต่า

- ❖ **กรุณียกเลิก ช่วงวันหยุดเทศกาล วันหยุดนักขัตฤกษ์ วันหยุดยาว เนื่องจากเงื่อนไขการชำระเงินกับสายการบินและโรงแรมที่ต่างประเทศ ทำให้ไม่สามารถคืนค่าใช้จ่ายใดๆที่ชำระมาได้**
- ❖ **แนวทางปฏิบัติเป็นไปตาม พสบ. ธุรกิจนำเที่ยวทุกประการ**

เงื่อนไขการจองทัวร์

หากไม่ได้ร่วมบริการทานอาหาร หรือค่าตัวเข้าชมใดๆ ในกรณีจอยทัวร์ไม่สามารถคืนเงินได้ เนื่องจากค่าบริการที่ต่างประเทศเป็นแบบเหมาจ่าย

1. เนื่องจากตัวเครื่องบินต้องเดินทางตามวันที่ ที่ระบุบนหน้าตั๋วเท่านั้น จึงไม่สามารถยกเลิก หรือเปลี่ยนแปลงการเดินทางใด ๆ ทั้งสิ้น ถ้ากรณียกเลิก หรือเปลี่ยนแปลงการเดินทาง ทางบริษัทฯ ขอสงวนสิทธิ์ในการคืนเงินทั้งหมด หรือบางส่วนให้กับท่าน
2. กรณีที่กองตรวจคนเข้าเมืองทั้งที่กรุงเทพฯ และในต่างประเทศปฏิเสธมิให้เดินทางออกหรือเข้าประเทศที่บริษัทฯ ระบุในรายการเดินทาง บริษัทฯ ขอสงวนสิทธิ์ไม่คืนค่าบริการไม่ว่ากรณีใด ๆ
3. ทางบริษัทฯ จะไม่รับผิดชอบใดๆ ทั้งสิ้น หากท่านใช้บริการของทางบริษัทฯ ไม่ครบ อาทิ ไม่เที่ยวบางรายการ, ไม่ทานอาหารบางมื้อ เพราะค่าใช้จ่ายทุกอย่าง ทางบริษัทฯ ได้ชำระค่าใช้จ่ายให้ตัวแทนต่างประเทศแบบเหมาขาด
- 4. ค่าทัวร์เป็นแบบเหมาจ่ายกับบริษัททัวร์ในต่างประเทศ ไม่สามารถคืนเงินค่าทัวร์และค่าทิปในทุกกรณี**
5. ทางบริษัทฯ จะไม่รับผิดชอบใดๆ ทั้งสิ้น หากเกิดสิ่งของสูญหายจากการโจรกรรม และ/หรือ เกิดอุบัติเหตุที่เกิดจากความประมาทของตัวนักท่องเที่ยวเอง
6. เมื่อท่านตกลงชำระเงินไม่ว่าทั้งหมดหรือบางส่วนกับทางบริษัทฯ ทางบริษัทฯ จะถือว่าท่านได้ยอมรับในเงื่อนไขข้อตกลงต่างๆ ที่ได้ระบุไว้แล้วทั้งหมด
- 7. ผู้เดินทางจะต้องตรวจสอบสถานะของ Visa ด้วยตนเอง เช่นการต่ออายุ หรือ การทำ Re-Entry หรือ สิทธิหน้าที่ ต่างๆ หากมีเหตุหรือเกิดผลกระทบใดๆ ไม่ว่าในกรณีใดเกี่ยวกับ Visa ของท่าน ทางบริษัทฯ จะไม่รับผิดชอบในทุกกรณี**
8. บริษัทฯ ไม่รับประกันการจัดให้มีไกด์ท้องถิ่นที่พูดภาษาไทย โดยโปรแกรมนี้ดูแลโดยหัวหน้าทัวร์ไทยร่วมกับไกด์ท้องถิ่นภาษาจีนหรือภาษาอังกฤษ โดยเฉพาะในช่วงเทศกาลและวันหยุดยาวที่มีนักท่องเที่ยวจำนวนมาก ไกด์ท้องถิ่นภาษาไทยในประเทศจีนอาจมีจำนวนจำกัด ทั้งนี้หัวหน้าทัวร์ไทยจะดูแลและอำนวยความสะดวกแก่คณะตลอดการเดินทาง

หมายเหตุ

- ❖ **หากกรุ๊ปยกเลิกจากจำนวนผู้เดินทางไม่ถึงกำหนด คืนเงินเต็มจำนวน**
- ❖ **กรุ๊ปคอนเฟิร์มเดินทาง 10 ท่านขึ้นไป (มีหัวหน้าทัวร์ไทย)**
- ❖ หากมีเหตุสุดวิสัยอันเกิดจากประกาศสถานการณ์ฉุกเฉินต่างๆ ทำให้เดินทางไม่ได้ อ้างอิงตาม พสบ. ธุรกิจนำเที่ยว หักค่าใช้จ่ายที่เกิดขึ้นจริงโดยมิใบเสร็จยืนยันกับลูกค้า
- ❖ ตัวเครื่องบินเป็นแบบกรุ๊ปคณะ ไม่สามารถเลือกหรือลือกที่นั่งได้ ที่นั่งอาจจะไม่ติดกัน ซึ่งเป็นไปตามเงื่อนไขของสายการบิน
- ❖ **เรื่องห้องพักช่วงเทศกาล** ห้องพักรับลูกค้าระบุตอนจองทัวร์ ทางบริษัทฯ จะ Request ให้ทางโรงแรมตามขั้นตอน ในบางครั้งโรงแรมอาจเปลี่ยนชนิดห้องพักของลูกค้า ณ วันเข้าพัก แต่ทางบริษัทฯ ยืนยันว่าจะเพียงพอต่อจำนวนลูกค้า เช่น
Request สำหรับเตียง Double Bed หากห้องไม่พอ อาจจะเป็นห้อง TWN ขยับเตียงให้ชิดกัน
Request สำหรับเตียง Triple Bed หากห้องไม่พอ จะจัดให้เป็น 2ห้อง ตามเงื่อนไขของโรงแรมที่จอง

SPHZ-TSNTA001 TIANJIN X QINGDAO 6D4N (SL) ครบ 2 เมือง จีนฟัลยุโรป เกียนจิน ซิงเต่า

- ❖ บริษัทฯ ขอสงวนสิทธิ์ที่จะเปลี่ยนแปลงรายละเอียดบางประการในทัวร์นี้ เมื่อเกิดเหตุจำเป็นสุดวิสัยจนไม่อาจแก้ไขได้และจะไม่รับผิดชอบใดๆ ในกรณีที่สูญหาย สูญเสียหรือได้รับบาดเจ็บนอกเหนือความรับผิดชอบของหัวหน้าทัวร์และเหตุสุดวิสัยบางประการ เช่น การนัดหยุดงาน ภัยธรรมชาติ การจลาจลต่างๆ เนื่องจากรายการทัวร์นี้เป็นแบบเหมาจ่ายเบ็ดเสร็จ หากท่านสละสิทธิ์การใช้บริการใดๆ ตามรายการหรือถูกปฏิเสธการเข้าประเทศไม่ว่าในกรณีใดก็ตาม ทางบริษัทฯ ขอสงวนสิทธิ์ไม่คืนเงินในทุกกรณีบริษัทฯ มีสิทธิ์ที่จะเปลี่ยนแปลงหรือสับเปลี่ยนรายการได้ตามความเหมาะสมบริษัทขอสงวนสิทธิ์ที่จะเลื่อนการเดินทางในกรณีที่มีผู้ร่วมคณะไม่ถึง 9 ท่าน การไม่รับประทานอาหารเช้าบางมื้อไม่เที่ยวตามรายการ ไม่สามารถขอหักค่าบริการคืนได้ เพราะการชำระค่าทัวร์เป็นไปในลักษณะเหมาจ่าย เมื่อท่านได้ชำระเงินมัดจำหรือทั้งหมด ไม่ว่าจะเป็นการชำระผ่านตัวแทนของบริษัทฯ หรือชำระโดยตรงกับทางบริษัทฯ ทางบริษัทฯ จะขอถือว่าท่านรับทราบและยอมรับในเงื่อนไขต่างๆ

บริษัทฯ ไม่รับผิดชอบค่าเสียหายในเหตุการณ์ที่เกิดจากสายการบิน [ไฟล์ทยกเลิกโดยมีประกาศจากสายการบิน](#) ภัยธรรมชาติ ปฏิบัติและอื่นๆ ที่อยู่นอกเหนือการควบคุมของทางบริษัทฯ หรือค่าใช้จ่ายเพิ่มเติมที่เกิดขึ้นทางตรงหรือทางอ้อม เช่น การเจ็บป่วย, การถูกทำร้าย, การสูญหาย, ความล่าช้า หรือจากอุบัติเหตุต่างๆ