



AIMMY  
DREAM DESTINATIONS

License No. 11/12888

# บริษัท เอ็มมี ดรีม เดสทินเนชั่น จำกัด AIMMY DREAM DESTINATIONS CO.,LTD.

35/232 หมู่บ้านสีวลี-ปิ่นเกล้า สาทร หมู่ที่ 1 ซอย 5/12 ถนนราชพฤกษ์  
ตำบลบางขุนทอง อำเภอบางกรวย จังหวัดนนทบุรี 11130

☎ 062-290-9822

📍 AIMMY Dream Destinations

🎧 @aimmydreamdestinations

✉ aim.pratchexcursion@gmail.com

📺 @aimmydreamdestinations

🌐 www.aimmydd.com



PR-SPLJORDAN-8.1.01

# Super Grand Plus Jordan



ROYAL JORDANIAN  
ROYAL JORDANIAN

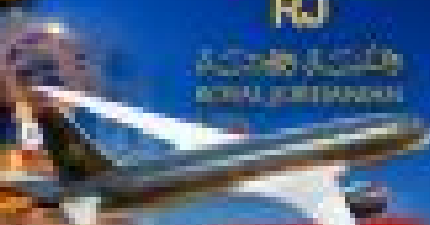

8 วัน 5 คืน

บินตรง

รองรับจอร์แดนทั่วโลก

"ครบทุกไฮไลต์จอร์แดนในทริปเดียว"

มอญพรา 2 คืน  
+ มอญ Bubble



มอญปราสาททะเลทราย  
(Desert Castles)



Royal Automobile  
Museum

### เที่ยวครบแบบเจาะลึก

- ชมเมืองหลวง 2 เมือง
- ท่องอุทยานแห่งชาติ
- ชมอียิปต์และทะเลเมดิเตอร์เรเนียน
- สองเรือท่องเที่ยวทะเล
- เมืองหลวง
- ปราสาทเหล็ก
- ปราสาททองคำ
- ปราสาทหิน
- เมืองหลวง
- ฆาตกรรม
- ภูเขาไฟ

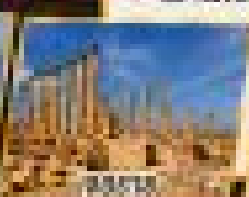
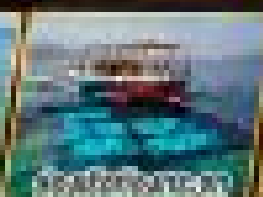
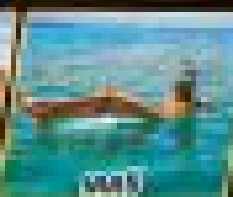
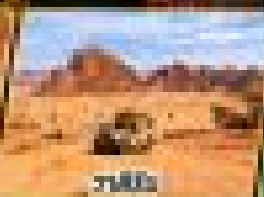

ที่พักโรงแรม  
4 ดาว  
\*\*\*\*\*

อาหารค่ำ  
18 มื้อ  
อาหารเช้า

ของขวัญ  
สำหรับทุกท่าน

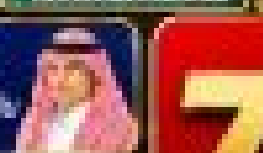

ตั๋วเครื่องบิน

กรุ๊ปทัวร์  
10 คน  
พร้อมนำ

น้ำหนักกระเป๋า  
30 kg.

บริการรถเช่า  
สนามบิน 10

# ราคาเริ่มต้น 71,988 บาท

PV-SPGJOR8D5N-RJ-01

# Super Grand Plus Jordan



الخطوط الملكية الأردنية  
ROYAL JORDANIAN



8 วัน 5 คืน

“ครบทุกไฮไลต์จอร์แดนในทริปเดียว”

บินตรง  
รอยัลจอร์แดนแอร์ไลน์

นอนเพตรา 2 คืน  
+ นอน Bubble



กลุ่มปราสาททะเลทราย  
(Desert Castles)



Royal Automobile  
Museum

### เที่ยวครบแบบเจาะลึก

- ชมเมืองเพตรา เต็มวัน
- ทะเลทรายวาดีรัม
- ลอยตัวทะเลสาบเดดซี
- ล่องเรือท้องกระจก
- เมืองเจอราช
- ปราสาทครีค
- ปราสาทโซบัค
- ปราสาทอัจรูน
- เมืองเจอราช
- มาคาบา
- เมานีโบ



เพตรา



วาดีรัม



เดดซี



ล่องเรือท้องกระจก



เจอราช



ปราสาทครีค

พักโรงแรม  
**4 ดาว**  
★★★★★

อาหารครบ  
**18 มื้อ**  
อาหารจีน

แถมฟรี  
ผ้าโพกหัวอาหรับ

ทัวร์จอร์แดนดีดี

กรุ๊ปทัวร์ดีดี  
**10 ท่าน**  
ออกเดินทาง

น้ำหนักกระเป๋า  
**30 kg.**

เดินทาง  
กรกฎาคม -  
มีนาคม 70

ราคาเริ่มต้น  
**71,988**  
บาท



ถูกและดีมีที่ทัวร์จอร์แดนดีดี

เพตรา - เดดซี - ทะเลทรายวาดีรัม  
พัก BUBBLE DOME/DELUXE

8 วัน 5 คืน



วันที่	โปรแกรมท่องเที่ยว	อาหาร			โรงแรม
		เช้า	กลางวัน	เย็น	
1	กรุงเทพฯ สนามบินสุวรรณภูมิ – ออกเดินทางสู่กรุงอัมมาน ประเทศจอร์แดน	—	—	—	
2	อัมมาน – เมืองมาดaba – เม้าท์นีโอบี – ปราสาทไซบัก – ค้างคืนที่เพตรา	✓	✓	✓	PETRA MOON HOTEL ระดับ 4 ดาว @ PETRA
3	เที่ยวเมืองเพตรา – ชม The Treasury – ชม The Monastery - ค้างคืนเมืองเพตรา	✓	✓	✓	PETRA MOON HOTEL 4 ดาว @ PETRA
4	เมืองเพตรา – อาคาบาAQABA – เรือท่องกระจาก BOAT CRUISE –WADIRUM CAMP วาดีรัม - ค้างคืนที่แคมป์กลางทะเลทราย	✓	✓	✓	DESERT SEASONS CAMP (BUBBLE TENT) ระดับ 4 ดาว @WADI RUM
5	ทะเลทรายวาดีรัม -เครัค KERAK CASTLE - ทะเลสาบเดดซี - ค้างคืนที่เดดซี	✓	✓	✓	GRAND EAST HOTEL RESORT & SPA 4 ดาว @ DEAD SEA
6	เดดซี - เมืองจอร์แดน - ปราสาทอัฉุลน - AMMAN CITY TOUR - พักที่เมืองอัมมาน	✓	✓	✓	GOLDEN TULIP 4 ดาว @ AMMAN
7	อัมมาน – กลุ่มปราสาททะเลทราย DESERT CASTLES - พิพิธภัณฑ์รถหลวง - อิสระช้อปปิ้ง - ส่งออกสนามบิน	✓	✓	✓	
8	สนามบินอัมมาน - กรุงเทพฯ			—	—



### ทำไมต้องเลือกเดินทางกับเรา #ทัวร์จอร์แดนดีดี

- ✔ **เราคือผู้บุกเบิกเส้นทางตะวันออกกลาง** และประเทศจอร์แดนอย่างจริงจัง เป็นบริษัทฯแรก ของไทยที่มียอดเป็นอันดับ 1 มาตลอด 20 ปี จึงมีช่วงเวลาและวันเดินทางให้คนเลือกได้มากกว่า
- ✔ **รายการท่องเที่ยวที่จัดอย่างลงตัว** เพื่อให้เหมาะกับนักท่องเที่ยวคนไทยมากที่สุดไม่ต้องเดินทางย้อนไป ย้อนมา ทิวสวยสบาย การันตีถึงคุณภาพและราคาที่จะไม่มีบริษัทฯใด ให้คุณได้มากกว่าแน่นอน
- ✔ **เราใช้โรงแรม ระดับ 4 ดาว เราเลือกโรงแรมที่มีความสะอาดสบาย** นอนวาดีรัม 1 คืน / นอนเดดซี 1 คืน / นอนที่กรุงอัมมานเมืองหลวง1 คืน
- ✔ **กรณีที่กรุ๊ป ออกเดินทางมากกว่า 25 ท่าน** ทางเรา จะใช้รถ LARGE BUS 49 ที่นั่ง มี **WIFI ON BUS**
- ✔ **กรณีที่กรุ๊ป ออกเดินทางน้อยกว่า 20 ท่าน** ทางเรา จะใช้รถ MEDIUM BUS 30 ที่นั่ง
- ✔ **กรณีที่กรุ๊ป ออกเดินทางน้อยกว่า 15 ท่าน** เราขอสงวนสิทธิ์ ในการใช้รถ SMALL BUS 18 ที่นั่งใน การเดินทาง

// รถเล็กไม่มี WIFI ON BUS หากคณะเล็กแต่ต้องการรถคันใหญ่จะมีค่าบริการรถที่เพิ่มขึ้น

เส้นทางการบิน	เวลาออกเดินทาง - เวลาถึงปลายทาง	เที่ยวบิน
สุวรรณภูมิ BKK - อัมมาน AMM	23.55 - 06.00	RJ183
อัมมาน AMM - สุวรรณภูมิ BKK	03.15 - 15.25	RJ182

### รายละเอียดโปรแกรม

วันแรก สหามบินสุวรรณภูมิ BKK – AMM อัมมาน คิวิน อาเลีย



- 20.30 น. คณะพร้อมกัน ณ สหามบินสุวรรณภูมิ อาคารผู้โดยสารขาออกระหว่างประเทศ ประเทศ ชั้น 4 โดยมีเจ้าหน้าที่ของบริษัท คอยให้การต้อนรับและดูแลใน การ ตรวจสอบเอกสารของ **สายการบิน ROYAL JORDANIAN เที่ยวบินที่ RJ 183**
- 23.55 น. ✈️ ออกเดินทาง **สู่ เมืองอัมมาน (AMM)** โดยสายการบิน **ROYAL JORDANIAN เที่ยวบินที่ RJ 183**



\*\*\* เที่ยวบินหรือเวลาอาจมีการเปลี่ยนแปลง ทั้งนี้ขึ้นอยู่กับสายการบินเป็นผู้กำหนด \*\*\*

ทางบริษัทฯ ขอสงวนสิทธิ์ในการจัดที่นั่งบนเครื่องบิน เนื่องจากบัตรโดยสารเครื่องบิน เป็นแบบหมู่คณะ การจัดที่นั่งเป็นระบบ RANDOM ไม่สามารถเลือกที่นั่งได้ และที่นั่งอาจจะไม่ได้นั่งติดกัน ทั้งนี้เป็นไปตามเงื่อนไขของสายการบินเป็นผู้กำหนด



# วันที่สอง

- สหามบินอัมมาน
- เมืองมาดาบา
- เม้าท์นีโบ
- ปราสาทไซบัค
- ค้างคืนเมืองเพตรา



06.00 น. ✈️ เดินทางถึงสนามบินนานาชาติ (AMM อัมมาน ควีน อาเลีย QUEEN ALIA)

ณ กรุงอัมมาน ประเทศจอร์แดน ใช้เวลาในการเดินทาง 9 ชั่วโมง

เมืองหลวงของประเทศจอร์แดน หรือ ราชอาณาจักรฮัชไมต์จอร์แดนศูนย์กลางแห่งตะวันออกกลางที่มีการผสมผสานความเก่าแก่เข้ากับยุคสมัยปัจจุบัน หลังจากผ่านพิธีการตรวจคนเข้าเมือง และศุลกากรแล้ว รับสัมภาระเรียบร้อยแล้ว

**เช้า** รับประทานอาหารเช้า ณ ภัตตาคารท้องถิ่น



จากนั้นนำท่านออกเดินทางต่อสู่เมือง มาดาบา อดีตเส้นทางสำคัญสมัยโรมัน ดินแดนอันศักดิ์สิทธิ์แห่งเยรูซาเล็ม และเมืองแห่งเรื่องราวของโมเสสที่สำคัญทางหน้าประวัติศาสตร์ของศาสนายูดาห์, คริสต์ และอิสลาม และ ยังเป็นศูนย์กลางที่ขึ้นชื่อเรื่องการทำโมเสก เป็นศิลปะการตกแต่งด้วยหินแก้ว, หิน, หรือกระเบื้องชิ้นเล็กๆ ซึ่งใช้ในการตกแต่งมหาวิหาร หรือในปัจจุบันใช้ประยุกต์ในการตกแต่งบ้านเรือนหรือ เมืองแห่งโมเสก ชมโบสถ์กรีก-ออร์ทอดอกซ์แห่งเซนต์จอร์จ ถูกสร้างในราวปี ค.ศ. 600 ยุคของไบแซนไทน์

ชมภาพแผนที่ดินแดนศักดิ์สิทธิ์แห่งเยรูซาเลม ตกแต่งโดยโมเสกสีต่างๆ ประมาณ 2.3 ล้านชิ้นแสดงถึงพื้นที่ดินแดนศักดิ์สิทธิ์ต่างๆ ในแถบรอบทะเลเมดิเตอร์เรเนียน, เยรูซาเลม, เม้าท์จอร์แดน, ทะเลเดดซี, เขาไซนาย, อียิปต์ ฯลฯ

นำท่านเดินทางสู่ ยอดเขาเมธาเนโบ MOUNT NEBO มีความสูง 817 เมตร จากระดับน้ำทะเล เชื่อกันว่าเป็นสถานที่ฝังศพของโมเสส ผู้นำชาวยิวส์ที่เดินทางจากอียิปต์มายังเยรูซาเลม และเป็นสถานที่ศักดิ์สิทธิ์ที่สุดแห่งหนึ่งของจอร์แดน ที่แห่งนี้เป็นสถานที่สุดท้ายของโมเสส ก่อนจะชี้ทางให้ผู้สืบทอดนำพาผู้คนไปยังดินแดนพันธสัญญา ในประเทศอิสราเอลปัจจุบัน เมื่อยืนอยู่บนยอดเขาจะมองเห็นดินแดนแห่งพันธสัญญา THE PROMISED LAND ที่โมเสสเคยเห็นบนยอดเขานี้ และเป็นที่ยอมรับของชาวคริสต์มาแต่โบราณ และโบสถ์บนยอดเขาได้ถูกสร้างขึ้นในปลายศตวรรษที่สี่เพื่อเป็นการบ่งชี้จุดที่คาดว่าโมเสสเสียชีวิต MOUNT NEBO ยังเคยเป็นสถานที่มาเยือนของสันตะปาปา ของศาสนาคริสต์ โดยสันตะปาปาจอห์นปอลที่ 2 ได้มาแวะพำนักที่นี่ ระหว่างการเดินทางไปเยือนดินแดนศักดิ์สิทธิ์ และได้ปลูกต้นมะกอก สัญลักษณ์ของสันติภาพไว้ข้างๆโบสถ์ไบแซนไทน์ด้วย



จากนั้นนำท่านออกเดินทางโดยรถบัสปรับอากาศมุ่งหน้า สู่ปราสาทไซบัต



ประเทศจอร์แดน เป็นหนึ่งในเขตอิทธิพลของคริสต์ศาสนามาตั้งแต่สมัยโบราณ ก่อนที่พื้นที่นี้จะเข้าสู่ช่วงของพื้นที่ช่วงชิงอำนาจของโลกตะวันตกและโลกตะวันออก หรือระหว่างสองศาสนาคริสต์และอิสลามนั่นเอง ด้วยเขตพื้นที่ตั้งที่อยู่ไม่ไกลจากกรุงเยรูซาเลม นครศักดิ์สิทธิ์ตามความเชื่อของคู่กรณี ทำให้ที่นี่มีปราสาทของนักบวชเสดตั้งอยู่มากมาย **หนึ่งในนั้นคือ ปราสาทโซบัต** อายุกว่า 900 ปี สร้างโดยกษัตริย์ Baldwin I แห่งเยรูซาเล็ม ตั้งตระหง่านอยู่บนยอดเขาท่ามกลางทัศนียภาพที่งดงาม ชมซากโบราณสถาน และอุโมงค์ลับใต้ปราสาทที่ยังคงหลงเหลือให้จินตนาการถึงความยิ่งใหญ่ในอดีต”

**จากนั้น นำท่านเข้า สู่มืองเพตรา** (ได้รับการประกาศให้เป็นมรดกโลกจากองค์การยูเนสโกปี ค.ศ. 1985 และ 1 ใน 7 สิ่งมหัศจรรย์ของแห่งโลกใหม่ จากการตัดสินโดยการโหวตจากบุคคลนับล้านทั่วโลกในวันมหัศจรรย์ 07/ 07/ 07) มหานครสีดอกกุหลาบที่ซ่อนตัวอยู่ในหุบเขาแห่งโมเสส (WADI MUSA) มีประวัติศาสตร์อันยาวนานหลายพันปีเคยเป็นที่อยู่อาศัยทั้งชาวฮิตไตต์จวบจนกระทั่งถึงยุครุ่งเรืองเฟื่องฟูในการเข้ามาครอบครองดินแดนของชาวอาหรับเผ่าเร่ร่อนหาบ่าเทียนในช่วงระหว่าง 100 ปี ก่อนคริสตกาล – ปี ค.ศ 100 และได้เข้ามาสร้างอาณาจักร, บ้านเมือง ฯลฯ จนกระทั่งในปีค.ศ. 106 นครแห่งนี้ตกอยู่ภายใต้การปกครองของอาณาจักรโรมันที่นำโดย กษัตริย์ทราจัน และได้ผนึกเมืองแห่งนี้ให้เป็นหนึ่งในอาณาจักรโรมันแห่งแหลมอาระเบียตะวันออก

**ค่ำ รับประทานอาหารค่ำ ณ โรงแรมที่พัก**

**☞ นำท่านเดินทางเข้าสู่ที่พัก PETRA MOON HOTEL ระดับ 4 ดาว หรือเทียบเท่า @ PETRA**



# วันที่สาม

- เที่ยวเมืองเปตรา
- ชม The Treasury
- ชม The Monastery
- ดำเนินเมืองเปตรา



## เช้า 10) รับประทานอาหารเช้า ณ ห้องอาหารของโรงแรม

**นำท่านเดินทางสู่เมืองเปตรา** จากจุดเริ่มต้นทางเดินเท้าระยะทางที่เดินเข้าไปในเปตรา ประมาณ 800 เมตร บนถนนทรายเพื่อตรงเข้าสู่หน้าเมืองพร้อมชมทัศนียภาพรอบข้างที่เป็นภูเขาทั้งสองฝั่ง ธารน้ำ คลังสมบัติ ภูเขาทั้งสองฝั่งที่มีรูปร่างหน้าตาต่างกันออกไป



(ทุกท่านสามารถขี่ม้าภายในเส้นทางที่มาเดิน ในเปตราได้ ซึ่งรวมอยู่ในค่าบริการแล้ว เพียงแต่ต้องจ่ายค่าทิปแก่คนจูงม้า ท่านละ 5 USD ต่อท่าน /ต่อเที่ยว หรือแล้วแต่การต่อรองราคา กับคนจูงม้า กรณีมีผู้สูงอายุ หรือเด็ก ภายในเปตราให้บริการรถกอล์ฟอัตราค่าบริการ สามารถสอบถาม เจ้าหน้าที่ หรือหัวหน้าทัวร์อีกครั้ง กรณีต้องการขี่ลา, ขี่อูฐ, นั่งรถม้าลาก ฯลฯ)



- หากท่านใดเดินไม่ไหว ก็มีบริการนั่งรถกอล์ฟ ไป - กลับ อัตราค่าบริการ ประมาณ 25 JD หรือ 1,300 บาท
- หากต้องการถ่ายภาพกับอูฐ จะมีค่าบริการแล้วแต่การต่อรอง

ระยะทางที่เดินเข้าไปในเปตรา ประมาณ 800 เมตร บนถนนทรายเพื่อตรงเข้าสู่หน้าเมืองพร้อมชมทัศนียภาพรอบข้างที่เป็นภูเขาทั้งสองฝั่ง ธารน้ำ คลังสมบัติ ภูเขาทั้งสองฝั่งที่มีรูปร่างหน้าตาต่างกันออกไป



**นำท่านเดินเท้าเข้าสู่ถนนเข้าเมือง THE SIQ** เป็นช่องทางเดินที่ขนาบสองฝั่งด้วยหน้าผา กว่า 1.5 กิโลเมตรที่เกิดจากการแยกตัวของเปลือกโลกและการซัดเซาะของน้ำเมื่อหลายล้านปีก่อน ส่วนใหญ่ทางเดินร่มๆ สบายๆ (ทางเดินค่อนข้างลาดลง ไม้เหนือๆ ระหว่างทางก็มีมุมสวยๆ ให้เก็บภาพเรื่อยๆ และมีบรรดาคณมาชายของที่ระลึก เดินชมความสวยงามของผาหินสีชมพูสูงชัน ทั้ง 2 ข้างคล้ายกับแคนยอนน้อย ๆ และ สิ่งก่อสร้าง รูปปั้นแกะสลัก ต่างๆ



**ชมมหาวิหารศักดิ์สิทธิ์ เอล-คาซเนห์ (EL-KHAZNEH / TREASURY) คลังสมบัติของฟาโรห์ เอล คาซเนห์** เป็นหนึ่งในวัดที่ประดิษฐานที่สุดในเมืองเพตรา (Petra) แห่งราชอาณาจักรนาบาเทีย (Nabateae) ซึ่งชาวอาหรับอาศัยอยู่ในสมัยโบราณ เช่นเดียวกับอาคารอื่นๆ ส่วนใหญ่ในเมืองโบราณแห่งนี้รวมถึงอาราม โครงสร้างนี้ถูกแกะสลักจากหินทรายเชื่อกันว่าโครงสร้างนี้เป็นที่เก็บพระศพของกษัตริย์อาเรตส์ที่ 4 ในคริสต์ศตวรรษที่ 1 ซึ่งเป็นหนึ่งในสถานที่ท่องเที่ยวที่ได้รับความนิยมมากที่สุดทั้งในประเทศจอร์แดนและในภูมิภาคนี้ และในช่วงต้นศตวรรษที่ 19 กลายเป็นที่รู้จักในฐานะเอล คาซเนห์ (Al - Khazneh) ชาวเบดูอินเชื่อว่าเป็นที่เก็บสมบัติสันนิษฐานว่าจะสร้างในราวศตวรรษที่ 1-2 โดยผู้ปกครองเมือง ในเวลานั้นเป็นวิหารที่แกะสลักโดยเจาะเข้าไปในภูเขาหินปูนทั้งลูก มีความสูง 40 เมตร และมีความกว้าง 28 เมตร วิหารแห่งนี้ได้ถูกออกแบบโดยได้รับอิทธิพลศิลปะของหลายชาติเข้าด้วยกัน เช่น อียิปต์, กรีก, นาบาเทีย ฯลฯ ภายในประกอบด้วย 3 ห้อง คือ ห้องโถงใหญ่ตรงกลางและห้องเล็กทางด้านซ้ายและขวาเดิมที่ถูกเชื่อว่าเป็นที่เก็บขุมทรัพย์สมบัติของฟาโรห์อียิปต์

(จากจุด VISITOR CENTER เราเดินทางเข้าไปบริเวณ จุด TREASURY โดยใช้ระยะเวลาประมาณ 3-4 ชม )



ชมโรงละครโรมัน (ROMANTHEATRE) ที่แกะสลักจากภูเขา โดยมีแนวราบที่หนึ่งเท่ากันและมีความสมดุลได้อย่างน่าทึ่ง สันนิษฐานเดิมทีสร้างโดยชาวนาบาเทียนต่อมาในสมัยที่โรมันเข้ามาปกครองได้ต่อเติมและสร้างเพิ่มเติม มีที่นั่ง 32 แถว จุผู้ชมได้ประมาณ 3,000 คน / [อิสระในการเดินชมและถ่ายรูปภายในเมืองเพตรา](#)



### เที่ยง 10 | **รับประทานอาหารกลางวัน ณ ภัตตาคาร**

หลังรับประทานอาหาร ให้ท่านเตรียมตัวเดินเท้าต่อไปยัง **THE MONASTERY** (อัล-เดียร์) หนึ่งในจุดหมายปลายทางที่ยิ่งใหญ่และน่าตื่นตาตื่นใจที่สุดของนครเพตรา ระยะทางประมาณ 2 กิโลเมตร ใช้เวลาเดินเฉลี่ย 45-60 นาที เส้นทางเดินเต็มไปด้วยความหลากหลาย ทั้ง กรวด หิน ทราย และทางลาดชัน ที่ค่อยๆ ไต่ระดับขึ้นสู่จุดสูงเหนือเมืองเก่า ตลอดทางท่านจะได้ชื่นชมธรรมชาติทะเลทรายอันแห้งแล้งแต่งดงาม พร้อมซากโบราณสถานเล็กๆ ที่ซ่อนตัวอยู่ตามผาหิน สำหรับผู้ชื่นชอบการเดินป่า นี่คือเส้นทางแห่งความท้าทายและความประทับใจ โดยมีรางวัลอันคุ้มค่าอยู่ปลายทาง – The Monastery วิหารศักดิ์สิทธิ์ที่แกะสลักจากหน้าผาหินทรายขนาดมหึมา ที่ยื่นตระหง่านรอให้ท่านมาสัมผัสด้วยตาตนเอง





**คำ**    **รับประทานอาหารค่ำ ณ โรงแรมที่พัก**

**➡ นำท่านเดินทางเข้าสู่ที่พัก **PETRA MOON HOTEL** ระดับ 4 ดาว หรือเทียบเท่า @ **PETRA****

# วันที่สี่

- เพตรา
- อาคาบา AQABA
- เรือท่องเที่ยวกระจก BOAT CRUISE
- ทะเลทรายวาดีรัม
- ดำน้ำในทะเลทราย



**เช้า**                    **📍 รับประทานอาหารเช้า ณ ห้องอาหารของโรงแรม**

นำทุกท่านเดินทางสู่ เมืองอควาบา AQABA (ใช้เวลาในการเดินทาง 1 ชั่วโมง 40 นาที )

**\*\*หมายเหตุ สำหรับท่านใดที่จะลงเล่นน้ำ ดำน้ำดูปะการัง กรุณาเตรียมกระเป๋าใบเล็ก แยกเสื้อผ้าและของใช้ส่วนตัว ใช้สำหรับเปลี่ยนที่ห้องน้ำบนเรือ \*\***

**นำท่านเดินทางเข้าสู่เมืองอาคาบา** ซึ่งเป็นเมืองท่า และเมืองท่องเที่ยวตากอากาศที่สำคัญของประเทศจอร์แดน เป็นเมืองแห่งเดียวของประเทศจอร์แดนที่ถูกประกาศให้เป็นเมืองปลอดภาษี มีประชากรอาศัยราว 70,000 คน ตั้งอยู่ใกล้ๆ กับฉนวนกาซาฝั่งตรงข้าม คืออิสราเอล โดยมีทะเลแดงคั่น เป็นเมืองค่อนข้างทันสมัยแต่ก็มีวัฒนธรรมของจอร์แดนมากพอสมควร และมีสิ่งที่น่าสนใจ คือ เสาธงสูงที่สุดในโลกซึ่งได้รับการบันทึกไว้ใน Guinness Book of World Records ด้วย



**นำท่านลงเรือท่องเที่ยวกระจก (GLASS BOAT )**  
**เล่นน้ำตามอัยยาศัย** (ใช้เวลาประมาณ 3 – 4 ชั่วโมง  
 “กรุณาเตรียมชุดสำหรับลงเล่นน้ำ หรือดำน้ำดูปะการังด้วย” น้ำทะเลที่นี่ใสมาก แต่ด้วยความลึกและการมองผ่านกระจกหนาจึงทำให้ดูปะการังและซากเรือไม่ค่อยชัดมาก

**นำท่านเล่นน้ำจืดที่ชมปะการัง ลึกแค่ประมาณ 5 - 6 เมตร** ส่วนจุดเรือจมลึกประมาณ 27 เมตร ปะการังโดยส่วนใหญ่ไม่ค่อยมีสีสิ้น สัตว์ทะเล เช่น ปลาสิงโต ปลานกแก้ว Goby fish ปลิงทะเล หอยเม่น และยังเป็นแหล่งดำน้ำลึกที่มีชื่อเสียงอีกด้วย ทะเลที่นี้ครอบคลุมถึง 4 ประเทศ คือ ประเทศจอร์แดน, อิสราเอล, อียิปต์และ ซาอุดีอาระเบีย ชมความใสของน้ำทะเล,ชมปะการัง, ปลาทะเลหลากหลายชนิด, เม่นทะเล, แมงกะพรุน ฯลฯ (ทะเลแดงเป็นทะเลแห่งประวัติศาสตร์ ที่ได้มีการกล่าวขานในพระคัมภีร์ของศาสนาคริสต์ว่าทะเลแห่งนี้เป็นสถานที่โมเสสได้ทำอัศจรรย์ โดยการชูไม้ทำแหวกทะเลแดงเป็นทางเดินพาชาวอิสราเอลหนีให้รอดพ้นจากการตามล่าของทหารอียิปต์ เพื่อจับไปเป็นทาสของอียิปต์ และจุดมุ่งหมายเพื่อเดินทางไปสู่แผ่นดินแห่งพันธสัญญาที่พระเป็นเจ้าทรงมอบให้กับชาวอิสราเอล นั่นคือก็คือกรุงเยรูซาเลมในปัจจุบัน)



**เที่ยง** รับประทานอาหารเที่ยง **BBQ บนเรือ**  
อาหารเที่ยงแบบบุฟเฟต์บนเรือ มีทั้งปลา ไก่ และแกะบาร์บีคิว ทานกับผักสลัดและแป้งโรตี่

หลังจากรับประทานอาหารกลางวันจนอิ่มร่อยแล้ว **นำท่านออกเดินทางสู่ทะเลทรายวาดีรัม (Wadi Rum)** พร้อมชมทัศนียภาพแปลกตาของภูเขาหินและผืนทรายที่ทอดตัวสุดสายตา เตรียมพร้อมสำหรับการผจญภัยกลางทะเลทรายอันน่าตื่นตาตื่นใจ”



นำท่านเดินทางถึงทะเลทรายวาดีรัม ใช้เวลาประมาณ 1 ชั่วโมง 40 นาที ทะเลทรายแห่งนี้ในอดีตเป็นเส้นทางคาราวานจากประเทศ ซาอุด์ เดินทางไปยังประเทศซีเรียและปาเลสไตน์ (เคยเป็นที่อยู่อาศัยของชาวบาเทียนก่อนที่จะย้ายถิ่นฐานไปสร้างอาณาจักรอันยิ่งใหญ่ที่เมืองเพตรา) ในศึกสงครามอาหรับริโวลท์ระหว่างปีค.ศ. 1916-1918 ทะเลทรายแห่งนี้ได้ถูกใช้เป็นฐานบัญชาการในการรบของนายทหารชาวอังกฤษ ที่อี ลอว์เรนซ์และเจ้าชายไฟซาล ผู้นำแห่งชาวอาหรับร่วมกันขับไล่พวกออตโตมันที่เข้ามารุกรานเพื่อครอบครองดินแดนและต่อมายังได้ถูกใช้เป็นสถานที่จริงในการถ่ายทำภาพยนตร์ฮอลลีวูดอันยิ่งใหญ่ในอดีตเรื่อง **“LAWRENCE OF ARABIA”** (และในปี ค.ศ.1963 สามารถกวาดรางวัลออสการ์ได้ถึง 7 รางวัล และรางวัลจากสถาบันอื่นๆ มากกว่า 30 รางวัล นำแสดงโดย PETER O'TOOLE, OMAR SHARIF

นำท่านนั่งรถกระบะเปิดหลังคาร์รับบรรยากาศทะเลทราย ที่ถูกกล่าวขานว่าสวยงามที่สุดของโลกแห่งหนึ่ง ด้วยเม็ดทรายละเอียดสีส้มแดงอันเจียบสงบที่กว้างใหญ่ไพศาล (สีของเม็ดทรานั้นปรับเปลี่ยนไปตามแสงของดวงอาทิตย์) ชมน้ำพุแห่งลอว์เรนซ์ สถานที่ในอดีตนายทหาร ที่อี ลอว์เรนซ์ ทหารชาวอังกฤษใช้เป็นสถานที่พักและคิดแผนการสู้รบกับพวกออตโตมัน



อัตราค่าบริการ ซีจูนู (ไม่รวมอยู่ในค่าทัวร์) ประมาณ 30 USD กรุณาสอบถามเพิ่มเติมที่หัวหน้าทัวร์อีกครั้ง



👉 นำท่านเข้าพัก LUXURY RUM MAGIC CAMP (BUBBLE TENT) หรือเทียบเท่า @ WADIRUM



# วันที่ห้า

- ทะเลทรายวาดีรัม
- เครัค KERAK CASTLE
- ทะเลสาบเดดซี
- ค้างคิงในเดดซี



## เช้า รับประทานอาหารเช้า ณ ห้องอาหารของโรงแรม



**นำท่านเดินทางสู่ เมืองอัลเครัค** เป็นเมืองประวัติศาสตร์อันเก่าแก่ทางตอนใต้ของประเทศจอร์แดน ซึ่งตั้งอยู่บนที่ราบสูงของหุบเขา Mujib (Wadi Mujib) และเป็นเมืองที่มีความสำคัญทางศาสนาและวัฒนธรรม เมืองแห่งนี้มีชาวคริสต์อาศัยอยู่มากและเป็นที่ตั้งของ **ปราสาท เครัค KERAK CASTLE** เป็นป้อมปราการขนาดใหญ่ที่มีชื่อเสียงมากที่สุดแห่งหนึ่งในภูมิภาคตะวันออกกลาง ซึ่งเคยเป็นป้อมปราการสมัยสงครามครูเสดแต่ต่อมาก็ถูกปล่อยทิ้งร้างเกือบ 500 ปี ปัจจุบันมีบางส่วนได้รับการบูรณะและเปิดให้นักท่องเที่ยวเข้าชม ภายในปราสาทยังเป็นที่ตั้งของ **พิพิธภัณฑ์โบราณคดีเครัค (Karak Archaeological Museum)** ซึ่งจัดแสดงวัตถุโบราณล้ำค่าหลากหลายยุคสมัย ตั้งแต่ยุคสำริด ยุคเหล็ก จนถึงยุคโรมัน อิสลาม และยุคครูเสด เช่น เครื่องปั้นดินเผา เหรียญโบราณ อาวุธ และเครื่องใช้ในชีวิตประจำวัน ต่าง ๆ ที่สามารถบอกเล่าประวัติศาสตร์อีกด้วย



## เที่ยง รับประทานอาหารเที่ยง ณ ภัตตาคารท้องถิ่น

สมควรแก่เวลา นำคณะเดินทาง สู่มืองเดดซี DEAD SEA โดยใช้เวลาเดินทางประมาณ 3 ชั่วโมง  
(ระยะทาง 200 กิโลเมตร)



ทะเลสาบเดดซี (DEAD SEA) ตั้งอยู่พรมแดนระหว่างอิสราเอลและจอร์แดน เกิดจากน้ำที่ไหลมาจากลำธารในจอร์แดน มีส่วนผสมของโซเดียมและแมกนีเซียม ทำปฏิกิริยากับน้ำพุร้อนที่อยู่ด้านล่างทะเลสาบ โดยมีความเค็ม มากกว่าทะเลอื่นถึง 4 เท่า มีความยาว 76 กิโลเมตร กว้างถึง 18 กิโลเมตร มีจุดลึกที่สุดคือ 400 เมตร และอยู่ต่ำกว่าระดับน้ำทะเล 417.5 เมตร นับเป็นพื้นที่ที่อยู่ต่ำกว่าระดับน้ำทะเลมากที่สุดในโลก น้ำในทะเลเดดซีมีความหนาแน่นมาก มีเกลือละลายในน้ำถึง 25% จึงทำให้วัตถุลอยเหนือน้ำ แม้แต่คนว่ายน้ำไม่เป็นก็ลอยตัวได้ในเดดซีและถูกบันทึกลงในหนังสือ กิเนสส์ ว่า เป็นจุดที่ต่ำที่สุดในโลก

เชิญท่าน อิสระในการเล่นน้ำทะเลและพินิจ ความจริงที่ท่านลอยตัวได้จริงหรือไม่ (การเล่นน้ำในทะเลนั้นมีวิธีขั้นตอนการเล่น และข้อควรระวังต่างๆ ควรฟังคำแนะนำจากมัคคุเทศก์ท้องถิ่นและหัวหน้าทัวร์)



ค่า รับประทานอาหารค่ำ ณ โรงแรมที่พัก

➡ นำท่านเดินทางเข้าสู่ที่พัก โรงแรม GRAND EAST HOTEL RESORT & SPA ระดับ 4 ดาวหรือเทียบเท่า @ DEAD SEA

# วันที่หก

- เดดซี
- เมืองเจอร์ราช
- ปราสาทอัครุณ
- อัมมาน ซิตี้ทัวร์



## เช้า รับประทานอาหารเช้า ณ ภัตตาคารท้องถิ่น

แวะชมผลิตภัณฑ์ที่ทำจากเดดซี เช่น โคลนพอกตัว พอกหน้า สบู่ และสินค้าอื่นที่ทำจากเดดซีอีกมากมาย จากนั้นนำท่านออกเดินทางโดยรถบัสปรับอากาศมุ่งหน้า **สู่เมืองนครเจอร์ราช (JERASH)** หรือ **เมืองพันเสา** เป็นอดีต 1 ใน 10 หัวเมืองเอกตะวันออกอันยิ่งใหญ่ของอาณาจักรโรมัน สันนิษฐานว่าเมืองนี้น่าจะถูกสร้างในราว 200 - 100 ปีก่อนคริสตกาล เดิมทีในอดีตเมืองแห่งนี้ชื่อว่า ไนปี ค.ศ. 749 นครแห่งนี้ได้ถูกแผ่นดินไหวครั้งใหญ่ทำลาย และถูกฝังกลบโดยทรายหลังจากนั้นก็สูญหายไปเป็นนับพันปี **ชมชมุ่ประตูกษัตริย์เฮเดรียนและสนามแข่งม้าอิปโปโดรม**





นำท่านเดินเข้าสู่ประตูทางทิศใต้ ชมโอวัลพลาซ่า สถานที่ชุมนุม พบปะ สังสรรค์ของชาวเมือง, วิหารเทพซิวสซุสขลังโรงละครทางทิศใต้(สร้างในราวปี ค.ศ. 90-92) จุผู้ชมได้ถึง 3,000 คน มีจุดเสียงสะท้อนตรงกลางโรงละคร เชิญทดสอบกับความอัศจรรย์เพียงพูดเบา ๆ ก็จะมีเสียงสะท้อนก้องเข้ามาในหูของเรา **ชมวิหารเทพีอาร์เทมิส** เป็นเทพีประจำเมืองเจอร์ราช สร้างในราวปี ค.ศ. 150 สร้างขึ้นเพื่อใช้เป็นสถานที่สำหรับทำพิธีวงสรวง และบูชาขัณฑ์ต่อเทพีองค์นี้ แบ่งเป็น 3 ชั้น คือ ชั้นนอก ชั้นกลาง ชั้นใน



นำท่านเดินเข้าสู่ ถนนคาร์โต หรือ ถนนโคลอนเนด ถนนสายหลักที่ใช้เข้า-ออกเมืองแห่งนี้บนถนนนั้นยังมีรั้วรอยทางของล้อรถม้า, ฝาท่อระบายน้ำ, ชุ่มโคมไฟ, บ่อน้ำดื่มของม้า **ชมน้ำพุใจกลางเมือง (NYMPHAEUM)** สร้างในราวปี ค.ศ. 191 เพื่ออุทิศแด่เทพธิดาแห่งขุนเขา ซึ่งเป็นที่นับถือของชาวเมืองแห่งนี้ มีที่พ่นน้ำเป็นรูปหัวสิงโตทั้งเจ็ด และตกแต่งด้วยเทพต่าง ๆ ประจำชุ่มด้านบนของน้ำพุขลุ่ย

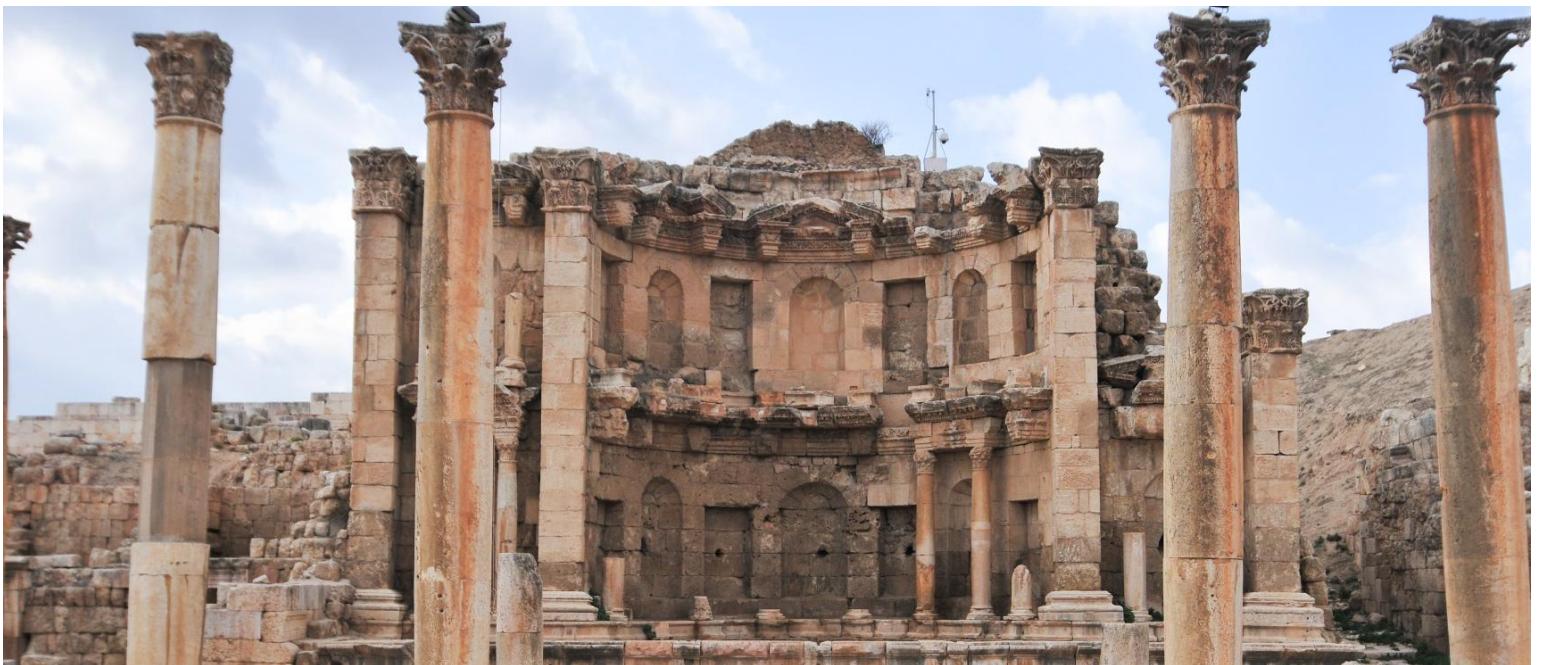

**เที่ยง** รับประทานอาหารเที่ยง ณ ภัตตาคารท้องถิ่น

นำท่านเดินทางสู่ **ปราสาทอัลจูน (AJLOUN CASTLE)** ปราสาทโบราณที่ตั้งตระหง่านบนยอดเขาสูงกว่า 1,250 เมตรเหนือระดับน้ำทะเล สร้างขึ้นในช่วงศตวรรษที่ 12 โดยแม่ทัพของ “ซาลาดิน” เพื่อใช้เป็นป้อมปราการในการต่อต้านการรุกรานของพวกครูเสด และคอยควบคุมเส้นทางการค้าเชิงยุทธศาสตร์ที่เชื่อมต่อระหว่างจอร์แดน ซีเรีย และทะเลเมดิเตอร์เรเนียนตัวปราสาทสร้างด้วยหินทรายหนา มีหอคอยสูง มองเห็นทิวทัศน์อันกว้างไกลของหุบเขาและป่าไม้โดยรอบ ภายในสามารถเดินชมห้องต่าง ๆ ได้ เช่น ห้องนักรบ โถงใหญ่ คุกใต้ดิน และระเบียงที่เคยใช้เป็นจุดสังเกตศัตรู



จากนั้นนำท่าน เดินทางเข้าสู่ตัวเมืองอัมมาน ชมรอบเมืองหลวงกรุงอัมมาน เมืองหลวงที่ตั้งอยู่บนภูเขา 7 ลูก และมีประวัติศาสตร์ยาวนานมากกว่า 6,000 ปีผ่านชมย่านเมืองเก่า,เมืองใหม่,ย่านธุรกิจ,ตลาดใจกลางเมือง,ย่านคนรวย ฯลฯ



**ชมป้อมปราการแห่งกรุงอัมมาน (AMMAN CITADEL)** ถูกสร้างขึ้นเพื่อเป็นจุดสังเกตเหตุบ้าน การเมืองต่างๆรอบเมือง เชิญอุยิสระถ่ายรูปตรงจุดชมวิวที่สวยงามที่สุดของเมืองแห่งนี้ โดยมีฉากหลังเป็น **โรละครโรมัน ROMANSTHEATER** ที่มีขนาดใหญ่ที่สุดในประเทศจอร์แดนจุผู้ชมได้ถึง 6,000 คน และ ตึกรามบ้านช่องที่ตั้งอยู่บนภูเขาสูงอันแปลกตาอึ้งนักที่สันนิษฐานว่าน่าจะถูกสร้างขึ้นระหว่างปี ค.ศ. 161-180 ในสมัยโรมัน

**พระราชวังเก่าอุมเมียด** สร้างขึ้นในประมาณปี ค.ศ. 720 โดยผู้นำชาวมุสลิม ของราชวงศ์ ในสมัยมุสลิมได้เข้ามาปกครองประเทศจอร์แดนซึ่งภายในประกอบห้องทำงาน, ห้องรับแขก ฯลฯ ผ่านชมพระราชวังของพระมหากษัตริย์ อับดุลลาห์ที่สอง (RAGHADAN PALACE) ที่ตั้งอยู่บนภูเขามิทำเลที่สวยงามมากที่สุดในกรุงอัมมาน และมีทหารคอยเฝ้าดูแลตรวจตราอย่างเข้มงวด

**ค่ำ รับประทานอาหารค่ำ ณ โรงแรมที่พัก**

**☞ นำท่านเดินทางเข้าสู่ที่พัก GOLDEN TULIP AMMAN HOTEL ระดับ 4 ดาว หรือเทียบเท่า @AMMAN**

# วันที่เจ็ด

- เมืองอัมมาน
- กลุ่มปราสาททะเลทราย
- พิพิธภัณฑ์รถหลวง
- ส่องออกสนามบิน



## เช้า 10 | รับประทานอาหารเช้า ณ ห้องอาหารของโรงแรม

นำท่านเดินทางสู่ **กลุ่มปราสาทในทะเลทราย (DESERT CASTLES)** อันลือชื่อ ซึ่งเป็นมรดกทางวัฒนธรรมและประวัติศาสตร์ที่สำคัญของประเทศจอร์แดน ปราสาทเหล่านี้สร้างขึ้นในช่วงต้นยุคอิสลาม (ประมาณศตวรรษที่ 7-8) โดยราชวงศ์อุมัยยะห์ (Umayyad) เพื่อใช้เป็นที่พักพิงในทะเลทราย จุดแวะพักของกองคาราวาน รวมถึงที่สำหรับพักผ่อนหรือพบปะเจรจาทางการเมือง



**Qasr Al-Kharanah:** ปราสาทที่มีโครงสร้างแข็งแรงที่สุดในกลุ่ม โดดเด่นด้วยสถาปัตยกรรมรูปทรงสี่เหลี่ยมขนาดใหญ่ ก่อสร้างจากหินทรายในสมัยราชวงศ์อุมัยยะห์ เชื่อกันว่าเคยใช้เป็นสถานที่ต้อนรับผู้เดินทางและทำการค้าขายหรือเป็นจุดพักกลางทะเลทรายใช้เป็นสถานที่พบปะเจรจาระหว่างนักการทูตในยุคนั้น

**Qasr Amra:** อดีตพระราชวังฤดูร้อนของกษัตริย์อุมัยยะห์ ซึ่งมีจิตรกรรมฝาผนังแบบเฟรสโกที่สวยงามมากที่สุดในตะวันออกกลาง และได้รับการขึ้นทะเบียนเป็นมรดกโลกจากยูเนสโก





**Qasr Al-Azraq:** นำท่านเยี่ยมชมชมปราสาทหินชะฮอลด์ส์ที่ดำที่ตั้งตระหง่านกลางทะเลทรายตะวันออกของจอร์แดน สถานที่สำคัญทางประวัติศาสตร์ซึ่งเคยเป็นที่พำนักของ **“ลอร์ดเรนซ์แห่งอาระเบีย”** ในช่วงสงครามโลกครั้งที่ 1 และยุคการปฏิวัติอาหรับ ภายในยังคงหลงเหลือร่องรอยห้องพักที่เขาเคยใช้จริง ให้ท่านได้สัมผัสบรรยากาศของเหตุการณ์ในหน้าประวัติศาสตร์อย่างใกล้ชิด

**เที่ยง**

**📍 รับประทานอาหารกลางวัน ณ ภัตตาคารท้องถิ่น**

**นำท่านชม พิพิธภัณฑ์รถหลวง (ROYAL AUTOMOBILLE MUSEUM)** ซึ่งตั้งอยู่ที่ King Hussein Park ในอัมมาน พิพิธภัณฑ์แห่งนี้จัดแสดงคอลเลกชันส่วนตัวของกษัตริย์ฮุสเซนผู้ล่วงลับและจัดแสดงประวัติศาสตร์ของจอร์แดนผ่านคอลเลกชันที่น่าตื่นตาตื่นใจของรถยนต์และรถมอเตอร์ไซค์ที่ทันสมัยและคลาสสิกซึ่งย้อนกลับไปในการปฏิวัติอาหรับครั้งใหญ่



จากนั้นเดินทางต่อสู่กรุงอัมมานหลังจากนั้นอิสระ ช้อปปีง ห้าง CITY MALL- CARREFOUR เป็น 2 ห้างใหญ่ติดกัน มีของแบรนด์เนมให้เลือกสรรมากมาย



**เย็น**

**📍 รับประทานอาหารกลางเย็น ณ ภัตตาคารท้องถิ่น**

จากนั้นสมควรแก่เวลา พาคณะเดินทางไปยังสนามบิน [→](#) [ผู้สนามบินนานาชาติ\(AMM อัมมาน ควีน อาเลีย QUEEN ALIA\)](#)



## วันที่แปด

- [สนามบินอัมมาน AMM](#)
- [กรุงเทพฯ](#)



**03.15 น.** เหมินฟ้าสู่ [ท่าอากาศยานนานาชาติสุวรรณภูมิ](#) โดยสายการบิน ROYAL JORDANNIAN เที่ยวบินที่ RJ182 (ใช้เวลาบินประมาณ 7 ชั่วโมง 30 นาที)

**15.25 น.** เดินทางถึงกรุงเทพฯ โดยสวัสดิภาพ พร้อมความประทับใจในการบริการ

### หมายเหตุ

1. โรงแรมที่ระบุในรายการทัวร์เป็นเพียงตัวอย่างที่พักเบื้องต้นเท่านั้น ทั้งนี้ บริษัทฯ ขอสงวนสิทธิ์ในการเปลี่ยนแปลงโรงแรมที่เข้าพักตามความเหมาะสม โดยจะจัดให้เป็นโรงแรมระดับมาตรฐานเทียบเท่ากัน และจะแจ้งรายละเอียดที่พักพร้อมใบนัดหมายก่อนวันเดินทางประมาณ 5-7 วัน
2. โปรแกรมการเดินทางและสถานที่ท่องเที่ยวที่ระบุ อาจมีการปรับเปลี่ยนหรือสลับลำดับการเข้าชมได้ตามความเหมาะสม อันเนื่องมาจากตารางเที่ยวบิน สภาพการจราจร สภาพอากาศ หรือปัจจัยอื่น ๆ ที่อยู่นอกเหนือการควบคุม ทั้งนี้ บริษัทฯ จะพิจารณาดำเนินการโดยคำนึงถึงความปลอดภัย ความสะดวกสบาย และผลประโยชน์สูงสุดของผู้เดินทางเป็นสำคัญ

**\*\*ในกรณีที่ผู้โดยสาร มีไฟล์การเดินทางภายในประเทศหรือระหว่างประเทศ ที่เกี่ยวข้องกับวันเดินทางที่ท่านได้ทำการจองไว้กับทางบริษัทฯ กรุณาแจ้งให้กับทางเจ้าหน้าที่ทราบ ก่อนการชำระเงินค่าตั๋วดังกล่าว ถ้าเกิดข้อผิดพลาด ทางบริษัทฯ ขอสงวนสิทธิ์ในการรับผิดชอบทุกกรณี\*\***

**หนังสือเดินทางต้องมีอายุเหลือใช้งานไม่น้อยกว่า 6 เดือน นับจากวันเดินทาง และมีหน้าที่เหลือไว้ประทับตราไม่น้อยกว่า 2 หน้า**

**\*\* กรณี ถือหนังสือเดินทางต่างชาติ โปรดสอบถามข้อมูลเพิ่มเติม \*\***

อัตราค่าบริการ ( พัก BUBBLE TENT )				
วันเดินทาง	ราคาผู้ใหญ่ และราคา เตียงเสริม (พักห้องละ 2-3 ท่าน)	ราคาเด็ก เสริมเตียง **อายุไม่เกิน 6 ขวบ** (พักกับผู้ใหญ่ 2 ท่าน)	ราคาเด็ก ไม่เสริม เตียง **อายุไม่เกิน 6 ขวบ** (พักกับผู้ใหญ่ 2 ท่าน)	พักเดี่ยว เพิ่ม

## เดือน กรกฎาคม 2569

4-11 ก.ค. 69	69,988-	69,988-	68,988-	12,500-
25 ก.ค.-1 ส.ค. 69	72,988-	72,988-	71,988-	12,500-

## เดือน สิงหาคม 2569

8-15 ส.ค. 69	72,988-	72,988-	71,988-	12,500-
22-29 ส.ค. 69	71,988-	71,988-	70,988-	12,500-

## เดือน กันยายน 2569

5-12 ก.ย. 69	71,988-	71,988-	70,988-	12,500-
19-26 ก.ย. 69	71,988-	71,988-	70,988-	12,500-

## เดือน ตุลาคม 2569

10-17 ต.ค.69	73,988-	73,988-	72,988-	12,500-
17-24 ต.ค. 69	73,988-	73,988-	72,988-	12,500-

## เดือน พฤศจิกายน 2569

7 – 14 พ.ย. 69	77,988.-	77,988.-	76,988.-	14,000.-
21 – 28 พ.ย. 69	77,988.-	77,988.-	76,988.-	14,000.-

## เดือน ธันวาคม 2569

5 – 12 ธ.ค. 69	78,988.-	78,988.-	77,988.-	14,000.-
9 - 16 ธ.ค. 69	78,988.-	78,988.-	77,988.-	14,500.-
19 – 26 ธ.ค. 69	78,988.-	78,988.-	77,988.-	14,500.-
26 – 2 ม.ค. 70	83,988.-	83,988.-	82,988.-	15,000.-
31 – 7 ม.ค. 70	83,988.-	83,988.-	82,988.-	15,000.-

## เดือน มกราคม 2570

23 – 30 ม.ค. 70	77,988.-	77,988.-	76,988.-	14,000.-
-----------------	----------	----------	----------	----------

## เดือน กุมภาพันธ์ 2570

6 – 13 ก.พ. 70	78,988.-	78,988.-	77,988.-	14,000.-
20 – 27 ก.พ. 70	78,988.-	78,988.-	77,988.-	14,000.-

## เดือน มีนาคม 2570

6 – 13 ก.พ. 70	78,988.-	78,988.-	77,988.-	14,000.-
20 – 27 มี.ค. 70	78,988.-	78,988.-	77,988.-	14,000.-

**REMARK :** ไม่รวมค่าธรรมเนียมน้ำมันและภาษีสนามบิน ในกรณีที่สายการบินมีการปรับขึ้นราคา





## เงื่อนไข

กรณีต้องการซื้อและหรือออกตัวเครื่องบินทั้งภายในประเทศ และหรือต่างประเทศที่สัมพันธ์กับรายการทัวร์ของลูกค้า ให้คุณลูกค้าติดต่อเจ้าหน้าที่ของบริษัททัวร์ที่ท่านทำการจองเท่านั้น โดยลายลักษณ์อักษรและหรือทางจดหมายอิเล็กทรอนิกส์และหรือทางไลน์ และหรือช่องทางใดก็ตามที่เป็นรูปธรรมและต้องได้รับการยืนยันคอนเฟิร์มกลับมาในช่องทางเดียวกันแล้วจากเจ้าหน้าที่ของบริษัททัวร์ก่อนซื้อและหรือออกตัวเครื่องบินเท่านั้น

หากออกและหรือซื้อตัวเครื่องบินโดยมิได้แจ้งและได้รับการยืนยันกลับเจ้าหน้าที่บริษัททัวร์ฯ โดยลายลักษณ์อักษรและหรือช่องทางที่ระบุไว้ข้างต้น ทางบริษัททัวร์ฯ ขอสงวนสิทธิ์ไม่รับผิดชอบค่าใช้จ่ายที่เกิดขึ้นในทุกกรณี

บริษัททัวร์ ขอสงวนสิทธิ์ยกเลิกการเดินทางก่อนล่วงหน้า 7 วันในกรณีที่ไม่สามารถรวมกรุ๊ปได้ไม่ถึงจำนวนอย่างน้อย 15 ท่าน ซึ่งในกรณีนี้ทางบริษัททัวร์ ยินดีคืนเงินให้ทั้งหมด และหรือจัดหาคณะทัวร์เส้นทางอื่นให้ถ้าลูกค้าต้องการ

บริษัททัวร์ ไม่รับผิดชอบค่าเสียหายใดใดในทุกเหตุการณ์ที่เกิดจากสายการบิน สนามบิน ภัยสงคราม ภัยธรรมชาติ ปฏิวัติ ชุมชนุมและอื่นใดที่นอกเหนือการควบคุมของทางบริษัททัวร์ รวมถึงค่าใช้จ่ายเพิ่มเติมที่เกิดขึ้นทางทางตรง ทางอ้อม ทั้งในช่วงก่อนหลัง และระหว่างเดินทางท่องเที่ยว เช่น การเจ็บป่วย การถูกทำร้าย การสูญหาย ความล่าช้า อุบัติเหตุ ค่าตัวเครื่องบิน ค่าพาหนะ ค่าอาหาร ต่างๆที่เกิดขึ้นทั้งก่อนหลัง และระหว่างเดินทางท่องเที่ยว



\*\*\* ราคานี้ยังไม่รวมค่าทิป \*\*\*

มัดคู่เทศกาลท้องถิ่น/คนขับรถ/หัวหน้าทัวร์จากเมือง  
ไทย/15ท่าน+ค่าทิป 110 USD/10-14ท่าน ค่าทิป 140 USD  
ชำระค่าทิปไกด์+หัวหน้าทัวร์+คนขับรถ ที่สนามบิน ณ วันเดินทาง



**ในกรณีที่ผู้โดยสารอยู่ต่างจังหวัด หากมีการออกบัตรโดยสารรถทัวร์,  
รถไฟ หรือตัวเครื่องบินภายในประเทศ  
หากการยกเลิกการเดินทางหรือเปลี่ยนแปลงเที่ยวบินทางบริษัทไม่รับ  
ผิดชอบทุกกรณี**

**ข้อควรรู้**

01

**เงื่อนไข  
การจองทัวร์**

- **งวดที่ 1** : สำรองที่นั่งจ่ายมัดจำ 40,000 บาท /ท่านภายใน 3 วันหลังจากที่มีการจอง (เพื่อเป็นการยืนยันการเดินทาง)
- **งวดที่ 2** : ชำระยอดส่วนที่เหลือ ก่อนการเดินทางไม่น้อยกว่า 30 วัน หากไม่ชำระค่าใช้จ่ายภายในกำหนด ทางบริษัทจะถือว่าท่านยกเลิกการเดินทางโดยอัตโนมัติ
- พร้อมส่งรายชื่อและหน้าพาสปอร์ต/วีซ่า USA / วีซ่า Schengen/ ผู้ที่จะเดินทางทันที เพื่อทำวีซ่าจอร์แดน (ซึ่งใช้เวลายื่น 15-20 วันก่อนการเดินทาง )
- ห้ามเปลี่ยนเล่มพาสปอร์ตให้ทางบริษัทยื่นวีซ่า // ทางบริษัทไม่สามารถรับผิดชอบในกรณีที่ ยื่นวีซ่าอีวีปต์ไปแล้ว และผู้เดินทางมีการเปลี่ยน PASSPORT เล่มใหม่ ซึ่งมีผลต่อเลข วีซ่า ซึ่งเลขวีซ่าไม่ตรงกัน จะไม่สามารถใช้เดินทางได้
- หนังสือเดินทางต้องมีอายุเหลือใช้งานไม่น้อยกว่า 6 เดือน นับจากวันเดินทางและมีหน้าที่เหลือไว้ ประทับตราไม่น้อยกว่า 2 หน้า
- กรณีที่ต้องการออกตัวภายในประเทศ กรณีลูกค้าอยู่ต่างจังหวัด หรือ ต่างประเทศ ให้ ท่านติดต่อเจ้าหน้าที่ก่อนออกบัตรโดยสารทุกครั้งโดยมีลายลักษณ์อักษร **หากออกบัตรโดยสารโดยมีแจ้งเจ้าหน้าที่ ทางบริษัทของสงวนสิทธิ์ไม่รับผิดชอบค่าใช้จ่ายที่เกิดขึ้น**
- หลังจากชำระค่ามัดจำแล้ว สามารถเปลี่ยนชื่อผู้เดินทางได้ ก่อนที่บริษัท จะทำการออกตัวล่วงหน้า ก่อนวันเดินทาง 45 วัน แต่ทั้งนี้ต้องยึดกฎของสายการบินเป็นหลัก
- การติดต่อใดๆกับทางบริษัทเช่น แฟกซ์ อีเมลล์ หรือ จดหมาย ต้องทำในเวลาทำการของทางบริษัท ดังนี้ วันจันทร์ ถึง ศุกร์ เวลา9.00-18.00 น.และวัน เสาร์เวลา 9.00-14.00 น.นอกจากวันเวลาดังกล่าวและวันหยุดนักขัตฤกษ์ที่รัฐบาลประกาศในปีนั้นๆถือว่าเป็นวันหยุดทำการของทางบริษัท

02

**กรณียกเลิก**

- การชำระมัดจำถือเป็นการยอมรับเงื่อนไข ของทางบริษัทฯด้วยความยินดี กรณียกเลิกการเดินทางหลังจากชำระเงินมัดจำและหรือเต็มจำนวนแล้ว ไม่คืนเงินทุกกรณี**
- \*\* ทางบริษัทฯ ของสงวนสิทธิ์ในการคืนเงินค่าทัวร์ทั้งหมดในทุกกรณี\*\*หากแจ้งยกเลิกน้อยกว่า 60 วัน ก่อนเดินทาง** กรณีเจ็บป่วย จนไม่สามารถเดินทางได้ ซึ่งจะต้องมีใบรับรองแพทย์จากโรงพยาบาลรับรอง บริษัทจะทำการ ยื่นเอกสารไปยังสายการบิน , โรงแรม และในทุกๆการให้บริการ เพื่อให้พิจารณาอีกครั้ง ทั้งนี้ อาจจะต้องใช้ระยะเวลาในการดำเนินการ ซึ่งไม่สามารถแจ้งได้ว่าจะสามารถคืนเงินได้ทั้งหมด หรือ บางส่วน เพราะจะขึ้นอยู่กับพิจารณาและตัดสินใจ ของสายการบิน , โรงแรม และในทุกๆการให้บริการอื่นๆ เป็นสำคัญ
- กรณีต้องการเปลี่ยนแปลงผู้เดินทาง (**เปลี่ยนชื่อ**) หรือเปลี่ยนแปลงพีเรียดวันเดินทาง (**เลื่อนวันเดินทาง**) จะต้องแจ้งให้ทางบริษัท ทราบล่วงหน้า อย่างน้อย 45-60 วัน ก่อนออกเดินทาง กรณีแจ้งหลังจากเจ้าหน้าที่ ออกเอกสารเรียบร้อยแล้ว ไม่ว่าจะส่วนใดส่วนหนึ่ง ทางบริษัทของสงวนสิทธิ์ในการ เรียกเก็บค่าใช้จ่ายที่เกิดขึ้นจริงทั้งหมด ทั้งนี้ขึ้นอยู่กับช่วงพีเรียดวันที่เดินทาง และกระบวนการของแต่ละคณะ เป็นสำคัญด้วย กรุณา สอบถามกับเจ้าหน้าที่ เป็นกรณีพิเศษ
  - ในกรณีที่ท่านผู้โดยสารต้องการใช้พาสปอร์ตเล่มสีน้ำเงิน (ราชการ) และหรือสีใดๆในการเดินทาง บริษัทฯ ของสงวนสิทธิ์ไม่รับผิดชอบใดๆในการที่ท่านอาจจะถูกปฏิเสธมิให้เข้าเมือง เพราะโดยปกติในการท่องเที่ยวจะใช้เล่มสีแดงเล็ดหมู
  - บริษัทฯ ของสงวนสิทธิ์ยกเลิกการเดินทางก่อนล่วงหน้า 7 วัน ในกรณีที่ไม่สามารถทำกรุปได้ไม่ถึงจำนวนอย่างน้อย 10 ท่านซึ่งในกรณีนี้ทางบริษัทฯ ยินดีคืนเงินให้ทั้งหมดหรือจัดหาคณะทัวร์อื่นให้ถ้าต้องการ
  - บริษัทฯ ไม่รับผิดชอบค่าเสียหายในเหตุการณ์ที่เกิดจากสายการบิน สนามบิน ภัยธรรมชาติ ปรากฏติ ภัยสงครามและอื่นๆ ที่นอกเหนือการควบคุมของทางบริษัทฯ หรือ ค่าใช้จ่ายเพิ่มเติมที่เกิดขึ้นทางตรง หรือทางอ้อม เช่น การเจ็บป่วย การถูกทำร้าย การสูญหาย ความล่าช้า หรืออุบัติเหตุต่าง ๆ
  - ราคานี้คิดตามราคาบัตรโดยสารเครื่องบิน ณ ปัจจุบัน หากมีการปรับราคาบัตรโดยสารสูงขึ้น ตามอัตราค่าน้ำมันหรือ ค่าเงินแลกเปลี่ยน ทางบริษัทฯ สงวนสิทธิ์ที่จะปรับราคาตามสถานการณ์ดังกล่าว



## ข้อควรรู้

03

### หมายเหตุ โปรดอ่าน !!

- กรณีผู้เดินทางไม่สามารถ เข้า-ออก เมืองได้เนื่องจากปลอมแปลงหรือการห้ามของเจ้าหน้าที่ ไม่ว่าจะเหตุผลใดๆ ทางบริษัทขอสงวนสิทธิ์ในการ ไม่คืนค่าทัวร์ทั้งหมด
- **บริษัทฯ ขอสงวนสิทธิ์ยกเลิกการเดินทางก่อนล่วงหน้า 7 วัน ในกรณีที่ไม่สามารถทำกรุ๊ปได้อย่างน้อย 10 ท่านซึ่งในกรณีนี้ทางบริษัทฯ ยินดีคืนเงินให้ทั้งหมด หรือจัดหาคณะทัวร์อื่นให้ถ้าต้องการ**
- บริษัทฯ ขอสงวนสิทธิ์ที่จะเปลี่ยนแปลงรายละเอียดบางประการในทัวร์นี้ **เมื่อเกิดเหตุจำเป็นสุดวิสัยจนไม่อาจแก้ไขได้และไม่รับผิดชอบใดๆ ในกรณีที่สูญหาย สูญเสีย หรือได้รับบาดเจ็บที่นอกเหนือความรับผิดชอบของหัวหน้าทัวร์และเหตุสุดวิสัยบางประการ เช่น การนัดหยุดงาน ภัยธรรมชาติ การจลาจล ต่างๆบริษัทฯ ไม่รับผิดชอบ ค่าเสียหายในเหตุการณ์ที่เกิดจากสายการบิน สนามบิน ภัยสงคราม เครื่องบินดีเลย์ ภัยธรรมชาติ ปฏิวัติ และอื่น ๆ ที่นอกเหนือการควบคุมของทางบริษัทฯ หรือ ค่าใช้จ่ายเพิ่มเติมที่เกิดขึ้นทางตรง หรือทางอ้อม เช่น การเจ็บป่วย การถูกทำร้าย การสูญหาย ความล่าช้า หรือ อุบัติเหตุต่าง ๆ**
- เนื่องจากรายการทัวร์นี้เป็นแบบเหมาจ่ายเบ็ดเสร็จ หากท่านสละสิทธิ์การใช้บริการใดๆตามรายการ หรือ ถูกปฏิเสธการเข้าประเทศไม่ว่าในกรณีใดก็ตาม ทางบริษัทฯ ขอสงวนสิทธิ์ไม่คืนเงินในทุกกรณี
- เมื่อท่านได้ชำระเงินมัดจำหรือทั้งหมด ไม่ว่าจะเป็นการชำระผ่านตัวแทนของบริษัทฯ หรือ ชำระโดยตรงกับทางบริษัทฯ ทางบริษัทฯ จะขอถือว่าท่านรับทราบและยอมรับในเงื่อนไขต่างๆ
- กำหนดการเดินทางอาจมีการเปลี่ยนแปลงได้เพื่อความเหมาะสม ทั้งนี้ทางบริษัทฯ จะยึดถือผลประโยชน์ ตลอดจนความปลอดภัยของคณะผู้เดินทางเป็นสำคัญ
- ทางบริษัทฯ จะไม่รับผิดชอบใดๆ ในกรณีที่ท่านถูกปฏิเสธเข้าเมือง โดยด่านตรวจคนเข้าเมือง
- สำหรับ ผู้โดยสาร ที่ไม่ได้ถือ PASSPORT ไทย หรือ PASSPORT ต่างด้าว ผู้โดยสารต้องรับผิดชอบเรื่องเอกสาร (VISA) หรือ การแจ้งเข้าแจ้งออกประเทศไทยเอง ทางบริษัทฯ ทัวร์ จะไม่รับผิดชอบในกรณี ที่ ด่านตรวจคนเข้าเมืองของประเทศไทยปฏิเสธในการเข้าและออก
- ในกรณีที่ท่านผู้โดยสารต้องการใช้พาสปอร์ตเล่มสีน้ำเงิน (ราชการ) ในการเดินทาง บริษัทฯ ขอสงวนสิทธิ์ไม่รับผิดชอบใดๆในการที่ท่านอาจจะถูกปฏิเสธมิให้เข้าเมือง เพราะโดยปกติในการท่องเที่ยวจะใช้เล่มสีเหลือง
- หากท่านจองรายการทัวร์ ของเรา ถือได้ว่าท่านได้ยอมรับและตกลงตามในรายการทัวร์ทุกอย่างตามที่แจ้งไว้ตามเอกสารด้านบนแล้ว



## อัตรานี้รวม

- ✓ ค่าตั๋วเครื่องบินไป-กลับ ชั้นประหยัด (ECONOMY CLASS) , ค่าภาษีสนามบินทุกแห่ง
- ✓ ค่าที่พักห้องละ 2 ท่าน เป็น TWIN ROOM หรือ TRP ROOM ในโรงแรม ตามที่ระบุในรายการ หรือระดับเดียวกัน รวมทั้งสิ้น 5 คืน
- ✓ ค่าอาหารและเครื่องดื่มที่ระบุไว้ในรายการ
- ✓ ค่ารถรับ-ส่งสนามบิน และ รายการทัวร์ตลอดรายการ
- ✓ อัตราค่าเข้าชมสถานที่ที่ระบุไว้ในรายการ
- ✓ ค่ามัดคฤเทศก์ของบริษัทดูแลตลอดการเดินทาง
- ✓ เที่ยวบินระหว่างประเทศ ให้ท่านละ 1 ใบ น้ำหนักไม่เกิน 30 ก.ก.ต่อใบ / ถังขึ้นเครื่อง เกิน 7 ก.ก.1ใบ
- ✓ ค่าวีซ่าประเทศจอร์แดน(วีซ่ากรุ๊ป)ใช้เวลาในการยื่นวีซ่า**ก่อนการเดินทาง 15-20 วัน** (สำหรับผู้ถือหนังสือเดินทางไทย)
- ✓ **ประกันภัยในการเดินทาง ASIA PLUS BASIC**
  - ประกันภัยในการเดินทาง ในกรณีที่ เสียชีวิตเนื่องจากอุบัติเหตุ จะคุ้มครองเป็นจำนวนเงิน 1,000,000 บาท (คุ้มครอง ผู้เอาประกันภัย อายุระหว่าง 15-75 ปี ในกรณีที่ผู้เอาประกันภัยอายุต่ำกว่า 15 ปี หรือระหว่าง 75-85 ปี คุ้มครอง 50 % ของจำนวนเงินเอาประกันภัย ทั้งนี้ขึ้นอยู่กับเงื่อนไขของกรมธรรม์ / ส่วนในกรณี ผู้เอาประกันภัยอายุสูงกว่า 85 ปี ทางบริษัทฯ ขอสงวนสิทธิ์ในการคุ้มครอง)



## อัตรานี้ไม่รวม

- ✗ ภาษีมูลค่าเพิ่ม 7 % และ ภาษีหัก ณ ที่จ่าย 3 %
- ✗ ค่าบริการและค่าใช้จ่ายส่วนตัวที่ไม่ระบุไว้ในรายการ
- ✗ ทิปมัดคฤเทศก์ท้องถิ่น, พนักงานขับรถ ,ร้านอาหาร, ทิปหัวหน้าทัวร์จากเมืองไทย USD/วัน
- ✗ พ.ค.69 เป็นต้นไป ชำระค่าที่ปที่สนามบิน 110 USD/ท่าน สำหรับคณะผู้เดินทาง 15 ท่านขึ้นไป และกรณีผู้เดินทางน้อยกว่า 15 ท่าน ชำระค่าที่ปที่สนามบิน 140 USD/ท่าน
- ✗ ค่าใช้จ่ายส่วนตัว หรือ ค่าใช้จ่ายอื่น ที่ไม่ได้ระบุไว้ในโปรแกรม
- ✗ ค่าทำหนังสือเดินทางไทย / ค่าธรรมเนียมสำหรับผู้ถือพาสปอร์ตต่างชาติ
- ✗ ค่าอาหารและเครื่องดื่มที่ไม่ได้ระบุไว้ในรายการ
- ✗ ค่าธรรมเนียมน้ำมันและภาษีสนามบิน ในกรณีที่สายการบินมีการปรับขึ้นราคา
- ✗ ค่าซีลา, ซีอูร์, รถม้าลาก อื่นๆ ที่ไม่ได้ระบุไว้ในรายการ ฯลฯ
- ✗ ค่าใช้จ่ายอันเกิดจากความล่าช้าของสายการบิน,อุบัติเหตุทางธรรมชาติ,การประท้วง,การจลาจล,ภัยสงคราม การนัดหยุดงาน, การถูกปฏิเสธไม่ให้ออกและเข้าเมืองจากเจ้าหน้าที่ตรวจคนเข้าเมือง



# แผนประกันภัย

## ข้อตกลงคุ้มครอง (INSURING AGREEMENT)



### รายการคุ้มครอง



### จำนวนเงินเอา ประกันภัย (บาท) SUM INSURED (BHT.)

<p><b>1. เสียชีวิต สูญเสียอวัยวะ สายตา หรือทุพพลภาพถาวรสิ้นเชิง อ.บ.1 ต่อคน</b> PA. 1: Loss of life, dismemberment, loss of sight or total permanent disability per person</p>	1,000,000
<p><b>2. การรักษาพยาบาลต่ออุบัติเหตุแต่ละครั้ง ต่อคนหรือต่อระยะเวลาการเดินทาง คุ้มครองไม่เกิน</b> Medical expenses due to accident, limit per person and per period of Insurance</p> <p>2.1) การเคลื่อนย้ายผู้ป่วยกลับภูมิลำเนา หรือสถานพยาบาลจากกรณีอุบัติเหตุ การเดินทาง กลับประเทศหรือโรงพยาบาลที่เหมาะสมในประเทศ รวมถึงการเดินทางด้วยรถพยาบาลจากจุดเกิดเหตุไปยังสถานพยาบาลขณะอยู่ในต่างประเทศ (รวมอยู่ในค่ารักษาพยาบาล ข้อ 2.) Evacuation expense from injury, return transport of insured to residence or to suitable hospital closest to residence, incl. appropriate car ambulance from event place to hospital (included in no.2 sum insured)</p> <p>2.2) การรักษาพยาบาลอันเนื่องมาจากการก่อการร้าย ต่ออุบัติเหตุแต่ละครั้ง ต่อคนหรือต่อระยะเวลาการเดินทาง (รวมอยู่ในค่ารักษาพยาบาล ข้อ 2.) Medical Expenses due to Act of Terrorism, limit per person and per period of Insurance, (included in no.2 sum insured)</p> <p>2.3) คุ้มครองพิเศษ ค่ารักษาพยาบาลจาก อุบัติเหตุจากการเล่นสกี, การดำน้ำ (snorkeling) ผู้โดยสารเรือเร็ว, บานานาโบท, เจ็ทสกี, เรือลากร่มและชีวอร์คเกอร์ ต่ออุบัติเหตุแต่ละครั้งต่อคน หรือต่อ ระยะเวลาการเดินทาง (รวมอยู่ในค่ารักษาพยาบาล ข้อ 2.) Special coverage: Medical expenses arising from accident from skiing, snorkeling, speed boat, banana boat, jet ski, parasailing (pulled by speed boat), sea walker, per each accident (included in no.2 sum insured )</p>	<p>500,000</p> <p>100,000</p> <p>30,000</p> <p><b>คุ้มครอง Covered</b></p>
<p><b>3. ค่าใช้จ่ายในการขนส่งศพกลับภูมิลำเนา คุ้มครองไม่เกิน</b> Repatriation expense for mortal remains</p>	100,000
<p><b>4. อาหารเป็นพิษ คุ้มครองไม่เกิน</b> Food poisoning</p>	100,000
<p><b>5. ขดเชยรายได้รายวันในกรณีเข้ารับรักษาพยาบาลผู้ป่วยในจากอุบัติเหตุในและต่างประเทศต่อวัน (สูงสุด 30 วัน)</b> Hospitalization benefit from injury - domestic and outbound per day (max 30 days)</p>	800

