



License No. 11/12888

# บริษัท เอ็มมี ดรีม เดสทินเนชัน จำกัด AIMMY DREAM DESTINATIONS CO.,LTD.

35/232 หมู่บ้านสีวลี-ปั้นเกล้า สาทร หมู่ที่ 1 ซอย 5/12 ถนนราชพฤกษ์  
ตำบลบางขุนทอง อำเภอบางกรวย จังหวัดนนทบุรี 11130

☎ 062-290-9822

📘 AIMMY Dream Destinations

📱 @aimmydreamdestinations

✉ aim.pratchexcursion@gmail.com

📺 @aimmydreamdestinations

🌐 www.aimmydd.com



www.aimmydd.com



# Amazing Harbin CNX

เที่ยวฮาร์บิน ดินแดนหิมะ 7 วัน 6 คืน



ชมหิมะผ่านคิเบะ  
หิมะ สดชื่นบริสุทธิ์

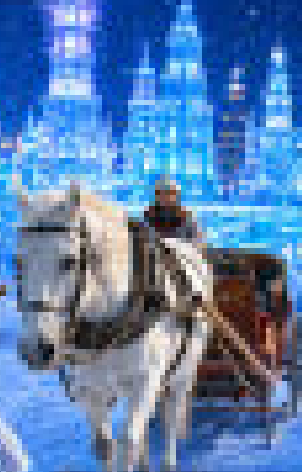

กิจกรรมสุดพิเศษชมหิมะผ่านคิเบะ สัมผัสความมหัศจรรย์ของหิมะ  
ชมทิวทัศน์เมืองฮาร์บินยามค่ำคืน เมืองแห่งหิมะ



เมนูพิเศษ  
**Ice Palace  
Hot Pot**  
ชมระลอกน้ำไอซ์พาร์ค  
เพลิดเพลินกับอาหาร  
ที่อุณหภูมิเย็น

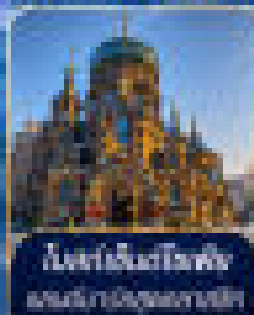

โบสถ์เซ็นต์โซเฟีย  
แลนด์มาร์คของฮาร์บิน

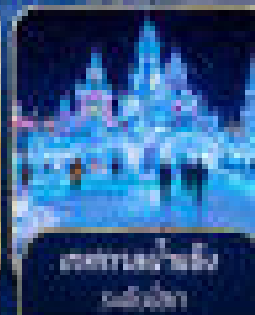

สเก็ตน้ำแข็ง  
บนหิมะ



ชมตึกต่าง  
สีต่างๆในเขตไฮไลท์

เที่ยว 28 ธ.ค 69 - 3 ม.ค 70

# 59,990.-



📱 062-290-9822 📱 062-290-9822 📱 062-290-9822 📱 Full Service 📱 Full Service

# Amazing Harbin CNX

## ทัวร์ฮาร์บิน บินเชียงใหม่ 7วัน6คืน

### สายการบินไชน่าอีสเทิร์นแอร์ไลน์



中国東方航空  
CHINA EASTERN

สายการบินไชน่าอีสเทิร์นแอร์ไลน์

# Amazing Harbin CNX

ทัวร์ฮาร์บิน บินเชียงใหม่ 7วัน6คืน

ปีใหม่นี้ ฮาร์บิน!!!!

บินลัดฟ้าจากเชียงใหม่ กับสายการบิน Full Service

นอนหมู่บ้านหิมะ ❄️ สุดอลังการ

ทำอุณหภูมิติดลบหนาวนี้ที่ฮาร์บิน เที่ยวครบทุกแลนด์มาร์ค ชมเทศกาลน้ำแข็งระดับโลก นั่งรถม้าลากเลื่อน

**เมนูพิเศษ!!**  
**Ice Palace Hot Pot**  
อิมอร่อยชาบูในโดมน้ำแข็ง  
ประสบการณ์สุดพิเศษ ที่คุณต้องลอง!!



โบสถ์เซ็นต์โซเฟีย แลนด์มาร์คสุดคลาสสิก

เทศกาลน้ำแข็งระดับโลก

ถนนจวงหยาง สไตลียูโรปสุดโรแมนติก

เดินทาง 28 ธ.ค 69 - 3 ม.ค 70

# 59,990.-

★★★★ พัก 4 ดาว มาตรฐาน | 🍷 อาหารดี เมนูพิเศษจัดเต็ม | 🛡️ ทัวร์คุณภาพ ไม่ลงร้านช้อปปิ้ง

✔️ บินตรงจากเชียงใหม่ ✔️ กระเป๋า 23 กก. ✔️ บริการอาหารร้อนบนเครื่อง ✔️ Full Service ❌ ไม่ลงร้าน ❌

ปีใหม่นี้ที่ฮาร์บิน!!!! บินลัดฟ้าจากเชียงใหม่กับสายการบินFull Service ทำอุณหภูมิติดลบหนาวนี้ที่ฮาร์บิน เที่ยวครบทุกแลนด์มาร์ค นอนฟินหมู่บ้านหิมะสุดอลังการ ชมเทศกาลน้ำแข็งระดับโลก นั่งรถม้าลากเลื่อน อิมอร่อยกับเมนูซิกเนเจอร์ยอดฮิต Ice Palace Hot Pot ประสบการณ์ชาบูในโดมน้ำแข็ง

\*\*\*\*\*พัก 4 ดาว อาหารดี ทัวร์คุณภาพ \*\*\*\*\*

## เดินทาง 28 ธ.ค 69- 3 ม.ค 70

## ราคาพิเศษ 59,990 .-

**วันแรก**

**เชียงใหม่ – คนหมิง – ฮาร์บิน**

07.00 น.

พร้อมกันที่สนามบินเชียงใหม่ เช็คอินโดยสายการบิน China Eastern Airlines โดยมีเจ้าหน้าที่ ให้การต้อนรับและอำนวยความสะดวกในการเช็คอินให้แก่ท่าน

10.05 น.

ออกเดินทางสู่ "คนหมิง" โดยเที่ยวบิน MU9640 ( บริการอาหารบนเครื่อง)

12.45 น.

เดินทางถึงสนามบินคนหมิง เพื่อแวะต่อเครื่องบิน

15.35 น.

นำท่านเดินทางสู่ สนามบินฮาร์บิน ไทเปิง ประเทศจีน โดยเที่ยวบิน MU5490 ( บริการอาหารบนเครื่อง)

22.05 น.

เดินทางถึง สนามบินฮาร์บิน ไทเปิง หลังจากนั้นนำท่าน รับประทานอาหาร หลังจกนั้นเดินทางเข้าโรงแรมที่พัก (เวลาที่ประเทศจีนเร็วกว่าประเทศไทย 1 ชั่วโมง) นำท่านเดินทางสู่ เมืองฮาร์บิน มหานครแห่งฤดูหนาว ทางตอนเหนือของประเทศจีน โดดเด่นด้วยสถาปัตยกรรมสไตล์ยุโรปผสมผสานวัฒนธรรมรัสเซียอย่างลงตัว โดยเฉพาะในช่วงฤดูหนาวที่ทั้งเมืองถูกปกคลุมด้วยหิมะ กลายเป็นเมืองน้ำแข็งสุดโรแมนติคที่ดึงดูดนักท่องเที่ยวจากทั่วโลก

ที่พัก **Holiday Inn Express Songbei** ระดับ 4 ดาว หรือเทียบเท่า

**วันที่สอง**

**โบสถ์เซนต์โซเฟีย – แคนฮัตตัน – อนุสาวรีย์ผางหง – สวนสตาลิน – สะพานปิงโจว – Ice & Snow**

**World-เมนูพิเศษชาบูในโดมน้ำแข็ง**

**บริการอาหารเช้า ณ ห้องอาหารของโรงแรม**



นำท่านเดินทางสู่ **โบสถ์เซนต์โซเฟีย** แลนด์มาร์กสำคัญของเมืองฮาร์บิน โบสถ์คริสต์นิกายออร์ทอดอกซ์ที่มีสถาปัตยกรรมแบบรัสเซียอันโดดเด่น ด้วยโดมสีเขียวขนาดใหญ่และผนังอิฐสีแดง สวยงามคลาสสิก อีสระให้ทำเก็บภาพประทับใจ (ถ่ายรูปด้านนอก) นำท่านเดินทางสู่ **MANHATTAN MALL** ศูนย์การค้าขนาดใหญ่ใจกลางเมือง รวมถึงแบรนด์ดัง ร้านอาหาร และของฝากมากมาย ให้ท่านได้เลือกช้อปปิ้งอย่างจุใจ แห่งช้อปปิ้งเครื่องกันหนาวที่แถบจะเป็นแลนด์มาร์กของเมืองได้เวลาอันสมควร นำท่านเดินทางสู่ **อนุสาวรีย์ผางหง** อนุสาวรีย์สำคัญที่สร้างขึ้นเพื่อระลึกถึงเหตุการณ์ป้องกันน้ำท่วมของแม่น้ำซงฮวา ถือเป็นจุดเช็คอินยอดนิยมที่สะท้อนประวัติศาสตร์ของเมือง ชม **สวนสตาลิน** สวนสาธารณะริมแม่น้ำซงฮวา บรรยากาศร่มรื่น เหมาะสำหรับการเดินเล่นชมวิว โดยเฉพาะในฤดูหนาวที่เต็มไปด้วยประติมากรรมน้ำแข็งสวยงาม นำท่าน **ถ่ายรูปสะพานปิงโจว** สะพานเหล็กเก่าแก่ข้ามแม่น้ำซงฮวา หนึ่งในจุดถ่ายรูปยอดนิยมที่สามารถเก็บภาพวิวแม่น้ำและบรรยากาศเมืองได้อย่างสวยงาม



**เที่ยง**

รับประทานอาหารกลางวัน ณ **ภัตตาคาร เมนูพิเศษ Ice Palace Hot Pot Restaurant** **ประสบการณ์ชาบูในโดมน้ำแข็ง เป็นซิกเนเจอร์ยอดฮิตที่มีเฉพาะช่วงฤดูหนาว**

นำท่านเดินทางสู่ **HARBIN ICE AND SNOW FESTIVAL (Ice and Snow World)** เทศกาลแกะสลักน้ำแข็งระดับโลกที่ยิ่งใหญ่ที่สุด ชมผลงานศิลปะจากน้ำแข็งและหิมะขนาดมหึมา พร้อมแสงไฟสีสังเคราะห์ดาเปรียบเสมือนเมืองน้ำแข็งในเทพนิยายที่ห้ามพลาด เนื่องจากงานจัดในกลางแจ้ง หากอากาศไม่หนาวพอและน้ำแข็งละลาย บริษัทขอสงวนสิทธิ์เปลี่ยนกิจกรรมเป็นกิจกรรมอื่นโดยไม่แจ้งล่วงหน้า พิธีเปิดงานหลักคือวันที่ 5 ม.ค. 2027 แต่คาดว่าจะเริ่มเข้าชมได้ตั้งแต่ 10 ธ.ค. 2026 หากเทศกาลยังไม่เปิด อาจเปลี่ยนเป็นชมโคมไฟน้ำแข็งแทนโดยไม่คืนเงิน และไม่รวมค่ากิจกรรมภายในงาน

**ค่ำ** รับประทานอาหารค่ำ ณ **ภัตตาคาร**

ที่พัก **Holiday Inn Express Songbei** ระดับ 4 ดาว หรือเทียบเท่า

**วันที่สาม** **ฮาร์บิน – ยาปูลี่ –นั่งรถม้าลากเลื่อน- หมู่บ้านหิมะ– พิพิธภัณฑ์หมู่บ้านหิมะ-ไปรษณีย์หมู่บ้านหิมะ- DREAM HOME -ชมแสงสีกลางคืนถนนแสงยูเนียนเจียเขา-นอนหมู่บ้านหิมะ**

**เช้า** บริการอาหารเช้า ณ ห้องอาหารของโรงแรม นำท่านเดินทางสู่ **เมืองยาปูลี่** สัมผัสบรรยากาศเส้นทางสายหิมะ ชมวิวป่าสนสองข้างทางที่ปกคลุมด้วยหิมะขาวโพลน ก่อนมุ่งหน้าสู่หมู่บ้านหิมะ ชมเสน่ห์ของเมืองเล็กๆท่ามกลางอ้อมกอดของขุนเขา ที่ถูกแต่งแต้มด้วยสีขาวบริสุทธิ์ของปุยหิมะ ที่นี้ไม่ได้เป็นเพียงทางผ่าน แต่คือสวรรค์ของคนรักกิจกรรมฤดูหนาวด้วย ลานสกีมาตรฐานระดับโลก นำท่านสนุกกับการ**นั่งม้าลากเลื่อน** ซึ่งเป็นการเล่นสกีอีกแบบที่สนุกสนานมาก (นั่งได้ 4-5 ท่านต่อ 1 คัน) ระหว่างทางท่านจะได้เก็บภาพบรรยากาศที่เต็มไปด้วยหิมะ



**เที่ยง** **รับประทานอาหารกลางวัน ณ ภัตตาคาร**



นำท่านสู่ **หมู่บ้านหิมะ** ดั้งเดิม (China Snow Town) เมื่อถึงทางเข้าอุทยาน (รวมรถอุทยาน) กรุ๊ปทัวร์จะเปลี่ยนเป็นรถบัสภายในของอุทยาน เพื่อเดินทางเข้าสู่หมู่บ้าน (ระยะทางประมาณ 5-10 นาที) เพื่อรักษาสภาพแวดล้อม นำท่าน**ชม พิพิธภัณฑ์วัฒนธรรมหมู่บ้านหิมะ** แหล่งเรียนรู้ประวัติศาสตร์และตำนานเมืองหิมะผ่านนิทรรศการภาพถ่ายที่หาดูยาก นำท่านสู่ **ที่ทำการไปรษณีย์ Xuexiang** ณ ใจกลางหมู่บ้าน เก็บภาพความประทับใจกับอาคารไม้ดีไซน์เทพนิยาย ท่านสามารถเลือกซื้อของที่ระลึกและส่งโปสการ์ด ดัดแสดงมีลายพิเศษ เพื่อบันทึกการเดินทางครั้งหนึ่งในชีวิต ณ ดินแดนแห่งความฝันแห่งนี้นอกจากนี้ภายในหมู่บ้านหิมะยังมีกิจกรรมอื่นๆอีกมากมายให้ท่านได้เลือกสนุกไม่รวมค่ากิจกรรมต่างๆสามารถสอบถามได้จากหัวหน้าทัวร์ไทย กิจกรรมต่างๆขึ้นอยู่กับความสมัครใจ

**หมายเหตุ: ปริมาณของหิมะ และความหนาแน่นของหิมะนั้น ขึ้นอยู่กับสภาพอากาศในแต่ละปี หากสภาพอากาศไม่เอื้ออำนวยส่งผลให้หิมะละลาย ทางบริษัทขอสงวนสิทธิ์ ไม่คืนค่าใช้จ่ายทุกกรณี เนื่องจากอยู่**

**นอกเหนือจากความควบคุมของบริษัท**

นำท่านชม **ดรีมโฮม (DREAM HOME)** เป็นบ้านหิมะ เหมือนเข้าไปโลกของเทพนิยายที่มีความน่ารักและแปลกตา ซึ่งจะมีหิมะปกคลุมหนานบนหลังคาบ้านทำให้มีลักษณะที่คล้ายหิมะหิมะตัวเอง เป็นสถานที่ที่มีการถ่ายทำหนัง ละคร และรายการต่างๆมากมาย ในช่วงกลางคืนภายในหมู่บ้านจะสวยงามมาก ในแต่ละบ้าน ร้านค้าจะมีการตกแต่งไฟสโตนไลท์ขึ้นกันอย่างสวยงามสถานที่ท่องเที่ยวที่มีชื่อเสียง ชมความสวยงามของหมู่บ้านที่หิมะขาวสะอาดที่สุด ถือว่าเป็นจุดเด่นที่สุดของหมู่บ้านแห่งนี้เลยทีเดียว **ชมแสงสีกลางคืน & ถนนคนเดินแสงยูเนียนเจีย** เดินเล่นบนถนนสายหลักของหมู่บ้านที่มีการประดับไฟแดงสโตนไลท์ ตัดกับหิมะที่หนานุ่มบนหลังคาบ้าน ชมวิถีชีวิตชาวบ้านที่ออกมาค้าขายของบ้านแช่แข็ง และผลไม้เคลือบน้ำตาล ชาวบ้านและร้านค้า จะเริ่มเปิดไฟประดับ เวลาประมาณ 17.30 น. เป็นต้นไป ภายในหมู่บ้านท่านจะได้เห็นอนุสาวรีย์หิน อิสระให้ท่านเก็บภาพความประทับใจตามอัธยาศัย นำท่านสู่ระเบียบชมวิวมุ่บ้านหิมะ เดินขึ้นทางลาดไม้เพื่อชมวิวมหาโนราม่าของหมู่บ้านจากมุมสูง ท่านจะเห็นภาพ"บ้านหิมะ" ที่เรียงรายกันอย่างสวยงามเหมือนเทพนิยาย





**ค่ำ**

**รับประทานอาหารค่ำ ณ ภัตตาคาร**

**ที่พัก Xie Xiang Hotel หรือเทียบเท่า (ที่พักในหมู่บ้านหิมะ)**

**\*\*หมายเหตุ: เนื่องจาก หมู่บ้านหิมะ รถบัสไม่สามารถเข้าไปในหมู่บ้านได้ และที่พักไม่มีบริการพนักงานยกกระเป๋า นักท่องเที่ยวทุกท่านต้องยกกระเป๋าเอง ควรเตรียมกระเป๋าเล็กของใช้ส่วนตัวสำหรับการพัก 1 คืน และที่พักไม่มีของใช้ส่วนตัวไว้บริการ กรณีที่เข้าพักเต็มขอสงวนสิทธิ์ในการเปลี่ยนที่พักใกล้เคียง\*\***

**วันที่สี่  
เช้า**

**ภาพเขียนหิมะสีบลู - เหวงเต๋าเหอจื่อ - หมู่บ้านภาพวาด - ถนนคนเดินรัสเซีย - ฮาร์บิ้น**

**บริการอาหารเช้า ณ ห้องอาหารของโรงแรม**

นำท่านชม **ภาพเขียนหิมะสีบลู** ที่ซึ่งธรรมชาติได้แอบซ่อนผลงานศิลปะชิ้นเอกของภาพวาดที่ไม่ได้อยู่บนผืนผ้าใบ ชมหุบเขาของเทือกเขาจางกวางโฉบเฉี่ยวกับภาพของต้นไม้สูงใหญ่ที่ถูกหิมะเกาะหนาเดอจะจนกิ่งก้านโน้มลงมา กลายเป็นรูปทรงแปลกตาสวยงามเกินกว่าจะจินตนาการได้ ชำมะซานไม้เลื้อย ที่พาดผ่านลำธารที่กลายเป็นน้ำแข็งสีฟ้าใส เป็นมุมถ่ายรูปที่งดงาม เสมือนกับการได้หลุดเข้าไปเดินอยู่ใน "ภาพวาดพู่กันจีน" ที่มีหิมะเป็นสีขาวและกิ่งไม้เป็นลายเส้นสีดำ เป็นความงามที่เรียบง่ายแต่ทรงพลัง นำท่านเดินทางสู่ **เหวงเต๋าเหอจื่อ** (ใช้เวลาเดินทางประมาณ 1 ชั่วโมง) เมืองเล็กๆ ที่ดูราวกับหยุดเวลาไว้ในศตวรรษที่ 19 ท่ามกลางหุบเขาและหิมะขาวโพลนที่ปกคลุมหนาแน่นในฤดูหนาว ให้ความรู้สึกเหมือนกำลังเดินหลงเข้าไปในภาพวาดสีน้ำมันของศิลปินยุโรป ชม **หมู่บ้านภาพวาด** จุดเช็คอินแรกที่จะพาคุณไปชมงานศิลปะที่กลมกลืนกับวิถีชีวิต ทุกหัวมุมถนนคือแรงบันดาลใจของศิลปินที่หล่อหลอมสร้างสรรค์ผลงานท่ามกลางบรรยากาศสุดสโรว์โลว์ไฟ **ถนนคนเดินรัสเซีย** เดินทอดน่องบนถนนลายประวัติศาสตร์ที่ขนานข้างด้วยอาคารไม้และอิฐสีเหลืองสไตล์รัสเซียดั้งเดิมอายุกว่าร้อยปี สะท้อนถึงยุครุ่งเรืองของการสร้างทางรถไฟในอดีต **โรงรถไฟจีน-รัสเซีย** ดากับสถาปัตยกรรม "โรงเก็บหัวรถจักรรูปพัด" ขนาดมหึมา ซึ่งเป็นมรดกทางวิศวกรรมที่หาชมได้ยาก ปัจจุบันยังความขลังและเป็นสัญลักษณ์สำคัญของเส้นทางรถไฟสายตะวันออกไกล โบสถ์เก่า ชมความงามอันประณีตของโบสถ์ไม้รัสเซียที่สร้างขึ้นโดยไม่ใช้ตะปู ตัวโบสถ์สีเข้มตัดกับสีขาวของหิมะ มอบความรู้สึกสงบและโรแมนติกอย่างบอกไม่ถูก

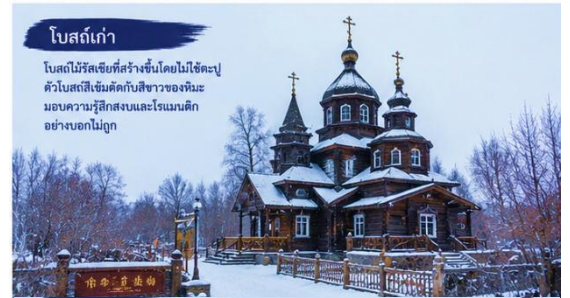

**เที่ยง**

**รับประทานอาหารกลางวัน ณ ภัตตาคาร**

นำท่านเดินทางสู่ **เมืองฮาร์บิ้น** (ใช้เวลาเดินทางประมาณ 4 ชั่วโมง) เป็นเมืองหลวงของมณฑลเฮยหลงเจียง ฮาร์บิ้นเป็นเมืองอุตสาหกรรมที่กำลังเติบโต และยังเป็นศูนย์กลางทางด้านการศึกษา เศรษฐกิจ วิทยาศาสตร์ วัฒนธรรม และการสื่อสารคมนาคมของภาค

**ค่ำ**

**รับประทานอาหารค่ำ ณ ภัตตาคาร**

**ที่พัก Holiday Inn Express Songbei ระดับ 4 ดาว หรือเทียบเท่า**

**วันที่ห้า**  
**เช้า**

**คฤหาสน์วอลก้า – โรงงานยา – จัดร์สบาร็อค**

**บริการอาหารเช้า ณ ห้องอาหารของโรงแรม**

นำท่านสู่ **คฤหาสน์วอลก้า Volga Manor** เสน่ห์รัสเซียกลางเมืองหิมะแห่งจีน ฮาร์บิ้น หรือที่รู้จักกันในชื่อ คฤหาสน์วอลก้า เป็นรีสอร์ทและสวนสโตร์สรัสเซียขนาดใหญ่ ตั้งอยู่ริมแม่น้ำอาชุยี่ โครงการนี้ก่อตั้งขึ้นเพื่ออนุรักษ์สถาปัตยกรรมและวัฒนธรรมรัสเซียที่หลงเหลือจากยุคที่รัสเซียมีอิทธิพลในภาคตะวันออกเฉียงเหนือของจีน พื้นที่กว่า 600,000 ตารางเมตร ภายในจำลองบรรยากาศเมืองรัสเซียในศตวรรษที่ 19 ครบถ้วนด้วยคฤหาสน์สไตล์ยุโรปตะวันออก โบสถ์ออร์โธด็อกซ์ ปราสาทไม้ โรงเบียร์ และสวนในฤดูหนาวที่ปกคลุมด้วยหิมะ จุดหมายยอดนิยมสำหรับผู้ต้องการสัมผัสกลิ่นอายยุโรปโดยไม่ต้องออกจากจีน อาคารสไตล์รัสเซียแท้กว่า 30 หลัง อาทิ โบสถ์เซนต์นิโคลัส และบ้านไม้โบราณ ชม วิวแม่น้ำและสวนปกคลุมด้วยหิมะในฤดูหนาว ให้บรรยากาศโรแมนติกแบบยุโรปเหนือ มุมถ่ายภาพสไตล์วินเทจทั้งกลางวันและกลางคืน กิจกรรมตามฤดูกาล เช่น เล่นสโนว์สเลด ปั่นหิมะ ลานสเก็ต และเทศกาลน้ำแข็งขนาดย่อม



**เที่ยง รับประทานอาหารกลางวัน ณ ณ กัตดาการ**

เดินทางสู่ เมืองฮาร์บิ้น นำท่านถ่ายรูปด้านหน้า **โรงงานยาเยาลิวฉาง** แลนด์มาร์กสุดไวรัลแห่งใหม่ของฮาร์บิ้น โดดเด่นด้วยอาคารสไตล์ยุโรปสุดอลังการที่หลายคนขนานนามว่า “พระราชวังย่อมๆ” ภายนอกตกแต่งอย่างวิจิตรตระการตา ให้ฟิลเหมือนอยู่ในยุโรป เหมาะสำหรับถ่ายรูปเช็คอินสุดปัง นำท่านเดินทางสู่ **ย่านโอลด์ทาวน์จัดร์สบาร็อค** สัมผัสเสน่ห์ย่านเมืองเก่าสุดคลาสสิกของฮาร์บิ้น ที่โดดเด่นด้วยสถาปัตยกรรมสไตล์บาร็อคผสมผสานยุโรป ตะวันตก อาคารสีพาสเทลเรียงรายอย่างมีเอกลักษณ์ ให้บรรยากาศย้อนยุคเหมือนเดินอยู่ในเมืองยุโรป ชม ร้านค้า คาเฟ่ และวิถีชีวิตท้องถิ่น พร้อมมุมถ่ายภาพสวยๆ ตลอดสองข้างทาง โดยเฉพาะในฤดูหนาวที่หิมะโปรยปราย ยิ่งเพิ่มความโรแมนติกและเสน่ห์ให้ย่านนี้ อย่างลงตัว



**ค่ำ**

**รับประทานอาหารค่ำ ณ กัตดาการ**

ที่พัก **Holiday Inn Express Songbei** ระดับ 4 ดาว หรือเทียบเท่า

**วันที่หก**

**ตุ๊กตาหิมะ – ถนนจงหยาง – POPMART – สนามบินฮาร์บิ้น – คุณหมิง**

**เช้า**

**บริการอาหารเช้า ณ ห้องอาหารของโรงแรม**

นำท่านเดินทางสู่ **สวนดนตรีจวินลี่** แลนด์มาร์ก **ตุ๊กตาหิมะ** แลนด์มาร์กยอดฮิตของนักท่องเที่ยว กับตุ๊กตาหิมะยักษ์สุดน่ารักที่ตั้งตระหง่านท่ามกลางลานหิมะกว้าง กลายเป็นจุดถ่ายรูปไวรัลของฮาร์บิ้นในช่วงฤดูหนาว บรรยากาศโดยรอบเจียบสงบและสวยงาม เหมาะกับการเก็บภาพความประทับใจ (การจัดแสดงตุ๊กตาหิมะขึ้นอยู่กัสภาพอากาศ) นำท่านเดินทางสู่ **ถนนคนเดินจงหยาง** ถนนคนเดินสายหลักที่คึกคักที่สุดของฮาร์บิ้น รายล้อมด้วยอาคารสไตล์ยุโรปสุดคลาสสิก เต็มไปด้วยร้านค้า ร้านอาหาร คาเฟ่ และของฝากมากมาย พร้อมแวะเช็คอินร้านยอดนิยมอย่าง **POP MART** ที่สายอาร์ตทอยห้ามพลาด เดินเพลินได้ทั้งวันทั้งคืน โดยเฉพาะช่วงฤดูหนาวที่เต็มไปด้วยแสงไฟและหิมะ เพิ่มเสน่ห์ให้ถนนสายนี้อย่างลงตัวได้เวลาอันสมควรนำท่านเดินทางสู่ **สนามบินฮาร์บิ้น** เพื่อเดินทางสู่ สนามบิน



16.15 น. นำท่านเดินทางสู่ สนามบินคุนหมิง โดยสายการบิน **China Eastern Airlines** เที่ยวบินที่ **MU5776**(**บริการอาหารบนเครื่อง**)  
21.25 น. เดินทางถึงสนามบินคุนหมิง  
นำท่านสู่โรงแรมที่พัก **Kunming Airport** ระดับ **4 ดาว** หรือเทียบเท่า

**วันที่เจ็ด** **คุนหมิง-สนามบินเชียงใหม่**  
05.00 น. นำท่านสู่สนามบินคุนหมิง  
08.10 น. นำท่านเดินทางสู่ **สนามบินเชียงใหม่ ประเทศไทย** โดยเที่ยวบิน MU9639 (**บริการอาหารบนเครื่อง**)  
09.05 น. เดินทางถึง **สนามบินเชียงใหม่ ประเทศไทย** โดยสวัสดิภาพ ... พร้อมความประทับใจ

**กำหนดการเดินทาง / อัตราค่าบริการ : ผู้ใหญ่ พักห้องคู่ราคาต่อท่าน**

<b>กำหนดการเดินทาง</b>	<b>ราคา/บาท</b>
<b>28 ธ.ค 69 – 3 ม.ค 70 ปีใหม่</b>	<b>59,990.-</b>
<b>พักเดี่ยวเพิ่ม</b>	<b>8,900.-</b>

**หมายเหตุ**

- 1. ราคานี้สำหรับผู้โดยสาร 15 ท่านขึ้นไป**
- 2. ไม่มีราคาเด็ก เนื่องจากเป็นราคาพิเศษแล้ว**

**อัตรานี้รวม**

1. ตัวเครื่องบิน ไป – กลับ (ชั้น ECONOMY) สายการบิน **CHINA EASTER Airlines** (**เชียงใหม่-คุนหมิง-ฮาร์บิน-คุนหมิง-เชียงใหม่**) **4** เที่ยวบิน
2. ค่าภาษีสนามบิน, ค่าภาษีน้ำมัน, ค่าประกันภัยทางอากาศ
3. ค่าที่พักระดับ 4-5ดาว ตลอดการเดินทางตามที่ระบุ หรือเทียบเท่า
4. ค่าอาหารตามที่ระบุในรายการทัวร์ พร้อมน้ำดื่มวันละ 1 ขวดต่อท่าน/วัน
5. ค่าพาหนะในระหว่างนำเที่ยวทั้งหมดตามที่ระบุ
6. ค่าเข้าชมสถานที่ต่างๆ ที่ระบุ ในรายการทัวร์
7. หัวหน้าทัวร์ที่มีประสบการณ์และชำนาญเส้นทางบริการอำนวยความสะดวกตลอดการเดินทาง
8. ค่าประกันอุบัติเหตุในระหว่างการเดินทางคุ้มครองในวงเงินท่านละ 3,000,000 บาท

**อัตรานี้ไม่รวม**

1. ค่าภาษีหัก ณ ที่จ่าย 3 % และภาษีมูลค่าเพิ่ม 7 % กรณีออกไปกำกับภาษี
2. ค่าธรรมเนียมหนังสือเดินทาง
3. ค่าใช้จ่ายส่วนตัว เช่น อาหารและเครื่องดื่มที่สั่งพิเศษ / ค่าซักรีด / ค่าโทรศัพท์ เป็นต้น
4. ค่าธรรมเนียมในกรณีที่กระเป๋าสัมภาระที่มีน้ำหนักเกินกว่าสายการบินนั้นๆ กำหนด หรือสัมภาระใหญ่เกินขนาดมาตรฐาน
- 5. ค่าประกันสุขภาพการเดินทาง กรณีป่วยเข้าต้องรักษาตัวเข้าโรงพยาบาลในต่างประเทศ**
- 6. ค่าทิป หัวหน้าทัวร์ ไกด์ท้องถิ่น คนขับรถ ท่านละ 2,500 บาท**

**เงื่อนไขการให้บริการ**

1. ในการจองครั้งแรกมัดจำท่านละ **30,000 บาท** ส่วนที่เหลือทั้งหมดชำระก่อนเดินทาง 30 วัน
2. เนื่องจากราคานี้เป็นราคาโปรโมชั่น ตัวเครื่องบินต้องเดินทางตามวันที่ ที่ระบุบนหน้าตั๋วเท่านั้น จึงไม่สามารถยกเลิก หรือเปลี่ยนแปลงการเดินทางใดๆ ทั้งสิ้น ถ้ากรณียกเลิก หรือเปลี่ยนแปลงการเดินทาง ทางบริษัทฯ ขอสงวนสิทธิ์ในการคืนเงิน ทั้งหมดหรือบางส่วนให้กับท่าน
3. เมื่อท่านออกเดินทางไปกับคณะแล้ว ท่านงดการใช้บริการรายการใดรายการหนึ่งหรือไม่เดินทางพร้อมคณะถือว่าท่านสละสิทธิ์ ไม่อาจเรียกร้องค่าบริการ และเงินมัดจำคืน ไม่ว่ากรณีใดๆ ทั้งสิ้นกรณีที่กองตรวจคนเข้าเมืองทั้งที่กรุงเทพฯ และในต่างประเทศปฏิเสธมิให้เดินทางออก หรือเข้าประเทศที่ระบุในรายการเดินทาง บริษัทฯ ขอสงวนสิทธิ์ที่จะไม่คืนค่าบริการ ไม่ว่ากรณีใดๆ ทั้งสิ้น
- 4. การซื้อตั๋วต่อเครื่องในประเทศ (ไทย) จะไม่อยู่ในความรับผิดชอบของบริษัททัวร์กรณีที่เที่ยวบินต่างประเทศเกิดการดีเลย์ หรือล่าช้า จากกำหนดเดิม**

## หมายเหตุ

### 1. การยกเลิก

- a. ยกเลิกก่อนเดินทาง 60 วันทำการ บริษัทฯ ขอสงวนสิทธิ์ในการคืนเงินหลังหักค่าใช้จ่ายตามจริง
  - b. ยกเลิกก่อนเดินทาง 59-40 วันทำการ หักค่าธรรมเนียม 15,000 บาท
  - c. ยกเลิกก่อนเดินทาง 39-20 วันทำการ หักมัดจำ 30,000 บาท
  - d. ยกเลิกก่อนเดินทาง 19-1 วันทำการ หักค่าทัวร์เต็มจำนวน
2. บริษัทฯ ขอสงวนสิทธิ์ยกเลิกการเดินทางก่อนล่วงหน้า 14 วัน ในกรณีที่ไม่สามารถทำกรุ๊ปได้ไม่ถึงจำนวนอย่างน้อย 15 ท่าน ซึ่งในกรณีนี้ทางบริษัทฯ ยินดีคืนเงินให้ทั้งหมด หรือจัดหาคณะทัวร์อื่นให้ถ้าต้องการ
  3. บริษัทฯ ขอสงวนสิทธิ์ที่จะเปลี่ยนแปลงรายละเอียดบางประการในทัวร์นี้ เมื่อเกิดเหตุจำเป็นสุดวิสัยจนไม่อาจแก้ไขได้ และจะไม่รับผิดชอบใดๆ ในกรณีที่สูญหาย สูญเสียหรือได้รับบาดเจ็บที่นอกเหนือความรับผิดชอบของหัวหน้าทัวร์และเหตุสุดวิสัยบางประการ เช่น การนัดหยุดงาน ภัยธรรมชาติ การจลาจล ต่างๆ
  4. บริษัทฯ จะไม่รับผิดชอบ หรือ คืนเงินค่าทัวร์ ในกรณีที่ท่านถูกปฏิเสธในการให้วีซ่า หรือ ปฏิเสธเข้าเมือง ในทุกกรณี
  5. ในกรณีที่ท่านผู้โดยสารต้องการใช้พาสปอร์ตเล่มสีน้ำเงิน (ราชการ) ในการเดินทาง บริษัทฯ ขอสงวนสิทธิ์ไม่ รับผิดชอบใดๆ ในการที่ท่านอาจจะถูกปฏิเสธมิให้เข้าเมือง เพราะโดยปกติในการท่องเที่ยวจะใช้เล่มสีเลือดหมู
  6. บริษัทฯ ไม่รับผิดชอบค่าเสียหายในเหตุการณ์ที่เกิดจากสายการบิน ภัยธรรมชาติ ปฏิวัติ และอื่น ๆ ที่นอกเหนือการควบคุมของทางบริษัทฯ หรือ ค่าใช้จ่ายเพิ่มเติมที่เกิดขึ้นทางตรง หรือทางอ้อม เช่น การเจ็บป่วย การถูกทำร้าย การสูญหาย ความล่าช้า หรือ อุบัติเหตุต่าง ๆ
  7. ราคานี้คิดตามราคาบัตรโดยสารเครื่องบิน ณ **30/06/2569** หากมีการปรับราคาบัตรโดยสารสูงขึ้น ตามอัตราค่าน้ำมัน หรือ ค่าเงินแลกเปลี่ยน ทางบริษัท ขอสงวนสิทธิ์ที่จะปรับราคา ตามสถานการณ์ดังกล่าว
  8. เนื่องจากรายการทัวร์นี้เป็นแบบเหมาจ่ายเบ็ดเสร็จ หากท่านสละสิทธิ์การใช้บริการใดๆตามรายการ หรือถูกปฏิเสธการเข้าประเทศไม่ว่าในกรณีใดก็ตาม ทางบริษัทฯ ขอสงวนสิทธิ์ไม่คืนเงินในทุกกรณี

### ข้อแนะนำและแจ้งเพื่อทราบ

- สำหรับห้องพักแบบ 3 เตียง มีบริการเฉพาะบางโรงแรมเท่านั้น กรณีเดินทางเป็นผู้ใหญ่ 3 ท่าน แนะนำให้ท่าน เปิดห้องพัก เป็น 2 ห้อง (ท่านที่พักเดี่ยวกรุณาชำระค่าพักเดี่ยวเพิ่ม)
- กรณีเดินทางเป็นตัวกรุ๊ป หากออกตัวแล้ว ไม่สามารถขอคืนเงินได้ และไม่สามารถเปลี่ยนวันเดินทางได้
- กระเป๋าเดินทางเพื่อโหลด ท่านละ 1 ใบ น้ำหนักไม่เกิน 23 กก.  
กระเป๋าถือขึ้นเครื่อง (Hand carry) น้ำหนักไม่เกิน 7 กก.

### หมายเหตุ :

1. บริษัทฯ ขอสงวนสิทธิ์ ในการเปลี่ยนแปลงรายการท่องเที่ยว กรณีที่เกิดเหตุจำเป็นสุดวิสัย อาทิ การล่าช้าของสายการบิน การนัดหยุดงาน การประท้วง ภัยธรรมชาติ การก่อจลาจล อุบัติเหตุ ปัญหาการจราจร ฯลฯ ทั้งนี้ จะคำนึงและรักษาผลประโยชน์ของผู้เดินทางไว้ให้ได้มากที่สุด
2. เนื่องจากการท่องเที่ยวนี้ เป็นการชำระแบบเหมาจ่ายกับบริษัทตัวแทนในต่างประเทศ ท่านไม่สามารถที่จะเรียกร้องเงินคืน ในกรณีที่ท่านปฏิเสธหรือสละสิทธิ์ ในการใช้บริการที่ทางทัวร์จัดให้ ยกเว้นท่านได้ทำการตกลง หรือ แจ้งให้ทราบ ก่อนเดินทาง
3. บริษัทฯ จะไม่รับผิดชอบต่อค่าใช้จ่ายที่เกิดขึ้น หากท่านถูกปฏิเสธการตรวจคนเข้าเมือง และจะไม่คืนเงินค่าทัวร์ที่ท่านชำระมาแล้ว หากท่านถูกปฏิเสธการเข้าเมือง อันเนื่องจากการกระทำที่ส่อไปในทางผิดกฎหมาย หรือการหลบหนีเข้าเมือง
4. ในกรณีที่ท่านจะใช้หนังสือเดินทางราชการ (เล่มสีน้ำเงิน) เดินทางกับคณะ บริษัทฯ ขอสงวนสิทธิ์ที่จะไม่รับผิดชอบต่อ หากท่านถูกปฏิเสธการเข้าหรือออกนอกประเทศใดประเทศหนึ่ง เพราะโดยปกตินักท่องเที่ยวใช้หนังสือเดินทางบุคคลธรรมดา เล่มสีเลือดหมู

**โรงแรมและห้อง** ห้องพักในโรงแรมเป็นแบบห้องพักคู่ (TWN/DBL) ในกรณีที่ท่านมีความประสงค์จะพักแบบ 3 ท่าน / 3 เตียง (TRIPLE ROOM) ขึ้นอยู่กับข้อกำหนดของห้องพักและรูปแบบของห้องพักของแต่ละโรงแรมซึ่งมักมีความแตกต่างกันซึ่งอาจจะทำให้ท่านไม่ได้ห้องพักติดกันตามที่ต้องการหรือ อาจไม่สามารถจัดห้องพักที่พักแบบ 3 เตียงได้ โรงแรมหลายแห่งในยุโรปจะไม่มีเครื่องปรับอากาศเนื่องจากอยู่ในแถบที่มีอุณหภูมิต่ำ เครื่องปรับอากาศที่มีจะให้บริการในช่วงฤดูร้อนเท่านั้นในกรณีที่มีการจัดประชุมนานาชาติ (TRADE FAIR) เป็นผลให้ค่าโรงแรมสูงขึ้น 3-4 เท่าตัว บริษัทฯ ขอสงวนสิทธิ์ ในการปรับเปลี่ยนหรือย้ายเมืองเพื่อให้เกิดความเหมาะสม

**กระเป๋าเล็กถือติดตัวขึ้นเครื่องบิน** กรุณาจดน้ำหนักของมีคมทุกชนิด ใส่ในกระเป๋าใบเล็กที่จะถือขึ้นเครื่องบินเช่นมีดพับกรรไกร ตัดเล็บทุกขนาดตะไบเล็บเป็นต้นกรุณาใส่ ในกระเป๋าเดินทางใบใหญ่ห้ามนำติดตัวขึ้นบนเครื่องบินโดยเด็ดขาด วัตถุที่เป็นลักษณะของเหลว อาทิครีม โลชั่น น้ำหอม ยา สีนพาสติก และเหล้า เป็นต้นจะถูกทำการตรวจอย่างละเอียดอีกครั้งโดยจะอนุญาตให้ถือขึ้นเครื่องได้ไม่เกิน 10 ชิ้นในบรรจุภัณฑ์ละไม่เกิน 100 ml. แล้วใส่รวมเป็นที่เดียวกันในถุงใสพร้อมที่จะสำแดงต่อเจ้าหน้าที่รักษาความปลอดภัยตามมาตรการองค์การการบินพลเรือนระหว่างประเทศ (ICAO) หากท่านซื้อสินค้าปลอดภาษี

จากสนามบินจะต้องปิดผนึกถุงโดยระบุวันเดินทางเที่ยวบินจึงสามารถนำขึ้นเครื่องได้และห้ามมีร่องรอยการเปิดปากถุงโดยเด็ดขาด

**สัมภาระและค่าพนักงานยกสัมภาระ** สำหรับน้ำหนักของสัมภาระที่ทางสายการบินอนุญาตให้โหลดใต้ท้องเครื่องบินคือ 23 กิโลกรัม (สำหรับผู้โดยสารชั้นประหยัด/Economy Class Passenger ซึ่งขึ้นกับแต่ละสายการบิน) การเรียกเก็บค่าธรรมเนียมเพิ่มเป็นสิทธิ์ของสายการบินที่ท่านไม่อาจปฏิเสธได้หาก น้ำหนักกระเป๋าเดินทางเกินกว่าที่สายการบินกำหนด สำหรับกระเป๋าสัมภาระที่ทางสายการบินอนุญาตให้นำขึ้นเครื่องได้ต้องมีน้ำหนักไม่เกิน 7 กิโลกรัมและมีความกว้าง 20 cm x 40 cm x 55 cm (L x W x H) ในบางรายการทัวร์ที่ต้องบินด้วยสายการบินภายในประเทศน้ำหนักของกระเป๋าอาจจะถูกกำหนดให้ต่ำกว่ามาตรฐานได้ทั้งนี้ขึ้นอยู่กับข้อกำหนดของแต่ละสายการบินบริษัทของสงวนสิทธิ์ ไม่รับประกัน ความรับผิดชอบค่าใช้จ่ายในน้ำหนักส่วนที่เกินกระเป๋าและสัมภาระที่มีล้อเลื่อนและมีขนาดใหญ่เกินไปไม่เหมาะกับการเป็นกระเป๋าถือขึ้นเครื่องบิน (Hand carry)