# FunnyTrip Holiday Tour


02-896 1001-2 funnytripholidays@gmail.com
www.funnytripholiday.co.th LINE @funnytrip





Last update PDF: 20-Nov-2026

หมายเหตุ: * โปรแกรมอาจมีการเปลี่ยนแปลง สถานที โรงแรม ข้อมูลการบิน ช่วงเดินทาง ราคา * เพื่อความถูกต้องกรุณาตรวจสอบกับพนักงานขายทุกครั้ง


4 วัน 3 คืน
CHONGQING
ไม่ลง ร้านช้อป
ฟรีเดย์ มีเวลาช้อปปิ้ง
重庆市
SPECIAL FOOD
ชมรถไฟฟ้าทะลุตึก
ตึกตะเกียบ
ตึกหงหยาต้ง
ถนนคนเดินเจียฟางเป่ย
สุกี้หม่าล่าต้นตำรับ
ฉงชิ่ง หงหยาต้ง รถไฟทะลุตึก ฟรีเดย์
เลือกซื้อ Option เสริม
ราคาเริ่มต้น 13,999.-
เดินทาง พ.ย. 69 เป็นต้นไป
PCN-CKG81-PN
West Air
การันตี 10 ท่านออก
น้ำหนักกระเป๋า 20 กก. น้ำหนักถือขึ้นเครื่อง 7 กก.
พักหรู 4 ดาว ทุกคืน
อาหาร 5 มื้อ
"เที่ยวทุกที่..ที่มีโปร"
PRO CHINA




| โปรแกรมการเดินทาง 4วัน 3คืน (ทัวร์ไม่ลงร้านค้ารัฐบาล) | ช่วงเวลาเดินทาง : พฤศจิกายน-ธันวาคม 2569 |
|---|---|

| สายการบิน | เลขเที่ยวบิน | สนามบิน | เวลาบิน | ระยะเวลาเดินทาง |
|---|---|---|---|---|
| West Air 西部航空 | PN6430 | สุวรรณภูมิ – ฉงชิ่ง (BKK – CKG) | 18.20-22.40 | 4 ชั่วโมง 20 นาที. |
| West Air 西部航空 | PN6429 | ฉงชิ่ง – สุวรรณภูมิ (CKG - BKK) | 15.15-17.30 | 3 ชั่วโมง 15 นาที. |

ข้อมูลของเที่ยวบินเป็นข้อมูลเบื้องต้น ที่ทางบริษัทฯ ได้ทำการจองไว้กับทางสายการบิน ซึ่งอาจมีการเปลี่ยนแปลงได้ตามเหตุผลของสายการบิน กรณีลูกค้ามีซื้อตั๋วภายในประเทศ กรุณาคอนเฟิร์มตารางการบินกับทางเจ้าหน้าที่อีกครั้ง เนื่องจากเที่ยวบินและราคาตั๋ว อาจมีการเปลี่ยนแปลง

## รายละเอียดโปรแกรมทัวร์

| วันที่ | รายการท่องเที่ยว | อาหาร (05มื้อ) | | | โรงแรมที่พัก |
|---|---|---|---|---|---|
| | | เช้า | เที่ยง | เย็น | |
| 1 | สนามบินสุวรรณภูมิ กรุงเทพฯ (นัดหมายเวลา 15.00)<br>สนามบินฉงชิ่ง (PN6430 18.20-22.40) | - | - | - | REZEN KINGTOWN HOTEL ระดับ4ดาวมาตรฐานจีน (หรือเทียบเท่า) ★★★★ |
| 2 | จุดชมวิวรถไฟฟ้าขบวนทะลุตึก – โรงงานเก่าเอ๋อหลิงที่ 2 – ตึกขุยซิง ชั้น 22 – ถนนคนเดินเจียฟางเป่ย - ตึกตะเกียบ(ชมด้านนอก) ตึกหงหยาต้ง | | | สุกี้ หม่าล่า | REZEN KINGTOWN HOTEL ระดับ4ดาวมาตรฐานจีน (หรือเทียบเท่า) ★★★★ |
| 3 | อิสระ FREEDAY (ไม่มีรถ อาหารและไกด์ บริการ)<br>OPTION : 1.ล่องเรือชมวิวแม่น้ำยามค่ำคืน 390RMB/PAX<br>2.การแสดงกายกรรมแม่น้ำแยงซี 390 RMB/PAX<br>3.อุทยานแห่งชาติหลุมบ่อฟ้า+ อุทยานเขานางฟ้า+อาหารกลางวัน 950 RMB/PAX<br>4.ผาหินแกะสลักต้าจู๋ + เขาป่าติงซัน+อาหารกลางวัน 750 RMB/PAX<br>5.สวนแพนด้า+กระเช้าข้ามแม่น้ำแยงซี+ปราสาทสวนฮัวเซิง+อาหารกลางวัน+อาหารเย็น 750 RMB/PAX<br>6.ชมโชว์ CHONGQING 1949 390 RMB/PAX จำนวนขั้นต่ำ 5 ท่านขึ้นไป | | - | - | REZEN KINGTOWN HOTEL ระดับ4ดาวมาตรฐานจีน (หรือเทียบเท่า) ★★★★ |
| 4 | THE RING MALL – ส่งสนามบินฉงชิ่ง - สนามบินสุวรรณภูมิ (PN6429 15.15-17.30) | | - | - | |

*โปรแกรมอาจมีการสลับปรับเปลี่ยนได้ตามความเหมาะสมของ โดยไม่ต้องแจ้งให้ทราบล่วงหน้าแต่จะคำนึงถึงผลประโยชน์ของผู้เดินทางเป็นสำคัญ*

# อัตราค่าบริการ *ทัวร์ไม่ลงร้านค้าท้องถิ่น*

| ช่วงเวลาเดินทาง | ราคาผู้ใหญ่ | ราคาเด็ก (2-18 ปี) | ราคาพักเดี่ยว |
|---|---|---|---|
| **เดือน พฤศจิกายน 2569** | | | |
| ศ. 20 พ.ย. – จ. 23 พ.ย. 2569 | ~~16,999 บาท~~ 10,999 บาท | ~~16,999 บาท~~ 10,999 บาท | 4,000 บาท |
| อา. 22 พ.ย. – พ. 25 พ.ย. 2569 | ~~16,999 บาท~~ 10,999 บาท | ~~16,999 บาท~~ 10,999 บาท | 4,000 บาท |
| ศ. 27 พ.ย. – จ. 30 พ.ย. 2569 | ~~16,999 บาท~~ 10,999 บาท | ~~16,999 บาท~~ 10,999 บาท | 4,000 บาท |
| อา. 29 พ.ย. – พ. 02 ธ.ค. 2569 | ~~16,999 บาท~~ 10,999 บาท | ~~16,999 บาท~~ 10,999 บาท | 4,000 บาท |
| **เดือน ธันวาคม 2569** | | | |
| ศ. 04 ธ.ค. - จ. 07 ธ.ค. 2569 (ชดเชยวันพ่อแห่งชาติ) | 18,999 บาท | 18,999 บาท | 4,000 บาท |
| อา. 06 ธ.ค. - พ. 09 ธ.ค. 2569 (วันพ่อแห่งชาติ) | 18,999 บาท | 18,999 บาท | 4,000 บาท |
| ศ. 11 ธ.ค. - จ. 14 ธ.ค. 2569 | 18,999 บาท | 18,999 บาท | 4,000 บาท |
| อา. 13 ธ.ค. - พ. 16 ธ.ค. 2569 | 17,999 บาท | 17,999 บาท | 4,000 บาท |
| ศ. 18 ธ.ค. - จ. 21 ธ.ค. 2569 | 17,999 บาท | 17,999 บาท | 4,000 บาท |
| อา. 20 ธ.ค. - พ. 23 ธ.ค. 2569 | 18,999 บาท | 18,999 บาท | 4,000 บาท |
| ศ. 25 ธ.ค. - จ. 28 ธ.ค. 2569 | 18,999 บาท | 18,999 บาท | 4,000 บาท |
| อา. 27 ธ.ค. - พ. 30 ธ.ค. 2569 | 18,999 บาท | 18,999 บาท | 4,000 บาท |

ราคาเด็กอายุไม่ถึง 2 ปี ณ วันเดินทาง (Infant) ท่านละ 8,000 บาท (ไม่มีที่นั่งบนเครื่องบิน)

- กรณีถือหนังสือเดินทางต่างชาติบริษัทฯ ขอสงวนสิทธิ์เก็บค่าธรรมเนียมเพิ่มเติม ท่านละ 5,000 บาท
- ขอสงวนสิทธิในการเก็บค่าวีซ่าเพิ่มเติม หากมีการประกาศยกเลิกฟรีวีซ่าสำหรับพาสปอร์ตไทย

ราคาทัวร์ ไม่รวมค่าทิปส์คนขับรถและไกด์ท้องถิ่นตามธรรมเนียม (ชำระทุกท่าน ยกเว้น ทารกอายุไม่เกิน 2 ปี ยกเว้นให้)

ขอสงวนสิทธิ์เก็บค่าทิปไกด์และคนขับรถท้องถิ่น ณ สนามบินในวันเช็คอิน ท่านละ 2,000 บาท/ทริป/ท่าน

| วันที่ 1 | สนามบินสุวรรณภูมิ กรุงเทพฯ (นัดหมายเวลา 15.00) -สนามบินฉงชิ่ง (PN6430 18.20-22.40) | - / - / - |
|---|---|---|




| สายการบิน | เลขเที่ยวบิน | สนามบิน | เวลาบิน | ระยะเวลาเดินทาง |
|---|---|---|---|---|
| West Air 西部航空 WEST AIRLINES (PN) | PN6430 | สุวรรณภูมิ – ฉงชิ่ง (BKK – CKG) | 18.20-22.40 | 4 ชั่วโมง 30 นาที |

15.00 น. พร้อมกันที่ ท่าอากาศยานนานาชาติสุวรรณภูมิ ณ อาคารผู้โดยสารขาออก สายการบิน WEST AIRLINES (PN)
*เคาท์เตอร์เช็คอินอาจมีการเปลี่ยนแปลง โปรดตรวจสอบใบนัดหมายการเดินทางอีกครั้ง โดยมีเจ้าหน้าที่จากทางบริษัทฯ คอยต้อนรับ และอำนวยความสะดวก

22.40 น. เดินทางจาก ท่าอากาศยานนานาชาติสุวรรณภูมิ ประเทศไทย สู่ ท่าอากาศยานนานาชาติฉงชิ่งเจียงเป่ย์ ประเทศจีนใช้เวลาในการเดินทาง 4 ชั่วโมง 30 นาที

ที่พัก REZEN KINGTOWN HOTEL หรือเทียบเท่า (ระดับมาตรฐาน 4 ดาวประเทศจีน) ☆☆☆☆

| วันที่ 2 | จุดชมวิวรถไฟฟ้าขบวนทะลุตึก – โรงงานเก่าเอ๋อหลิงที่ 2 – ตึกขุยซิง ชั้น 22<br>ถนนคนเดินเจียฟางเป่ย - ตึกตะเกียบ(ชมด้านนอก) - ตึกหงหยาต้ง | B / L / D |
|---|---|---|

**เช้า** **รับประทานอาหารเช้า ณ ห้องอาหารโรงแรม**



นำทุกท่าน **ชมรถไฟขบวนทะลุตึก** เป็นหนึ่งในแลนด์มาร์กที่โดดเด่นของเมืองฉงชิ่ง มีความแปลกตาเป็นเอกลักษณ์ เพราะรถไฟฟ้าวิ่งผ่านตัวอาคารที่พักอาศัยและพาณิชย์ ทำให้เกิดภาพที่ดูเหมือนรถไฟกำลัง “ทะลุผ่านตึก” กลายเป็นจุดถ่ายภาพยอดนิยมของนักท่องเที่ยว บริเวณสถานีมีจุดชมวิวสำหรับชมรถไฟวิ่งเข้าและออกจากอาคาร พร้อมสัมผัสบรรยากาศเมืองฉงชิ่งที่มีภูมิประเทศเป็นเนินเขาและอาคารสูงเรียงตัวตามแม่น้ำเจียหลิง เหมาะสำหรับถ่ายภาพและชมความน่าสนใจของการออกแบบระบบขนส่งที่ผสมผสานเข้ากับสถาปัตยกรรมของเมืองได้อย่างลงตัว




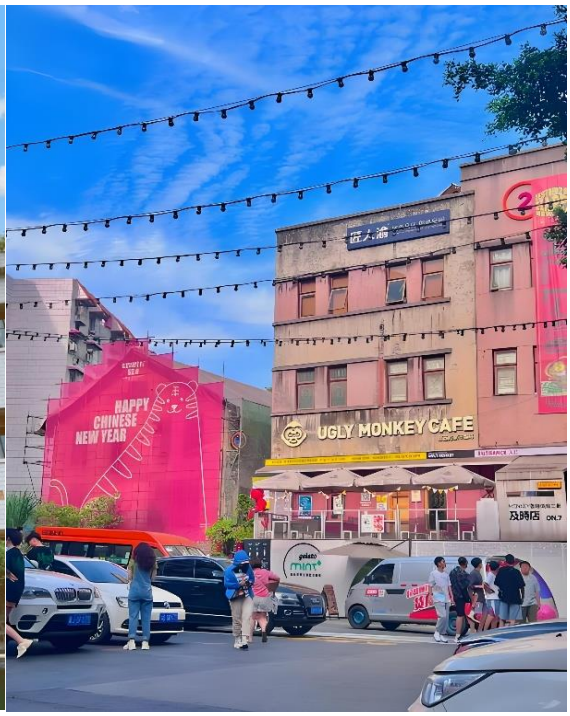

นำทุกท่านไปยัง **โรงงานเก่าเอ๋อหลิงที่ 2** หรือที่รู้จักในชื่อ TESTBED 2 เป็นหนึ่งในแลนด์มาร์กสุดชิคของเมืองฉงชิ่ง ประเทศจีน ตั้งอยู่บนจุดสูงสุดของคาบสมุทรหยูจง (Yuzhong Peninsula) ในอดีตสถานที่แห่งนี้เคยเป็นโรงพิมพ์ธนบัตรและโรงพิมพ์สีที่สำคัญระดับประเทศในช่วงปี 1950 - 1970 ก่อนจะถูกปล่อยทิ้งร้างและได้รับการรีโนเวทใหม่ให้กลายเป็นสวนวัฒนธรรมและความคิดสร้างสรรค์สไตล์อินดัสเทรียลฮิปสเตอร์ ผสมผสานความดิบเท่ของโครงสร้างปูนเปลือยและเหล็กเก่าเข้ากับความทันสมัยของร้านค้าศิลปะได้อย่างลงตัว

**เที่ยง รับประทานอาหารเที่ยง ณ ร้านอาหารภัตตาคาร**

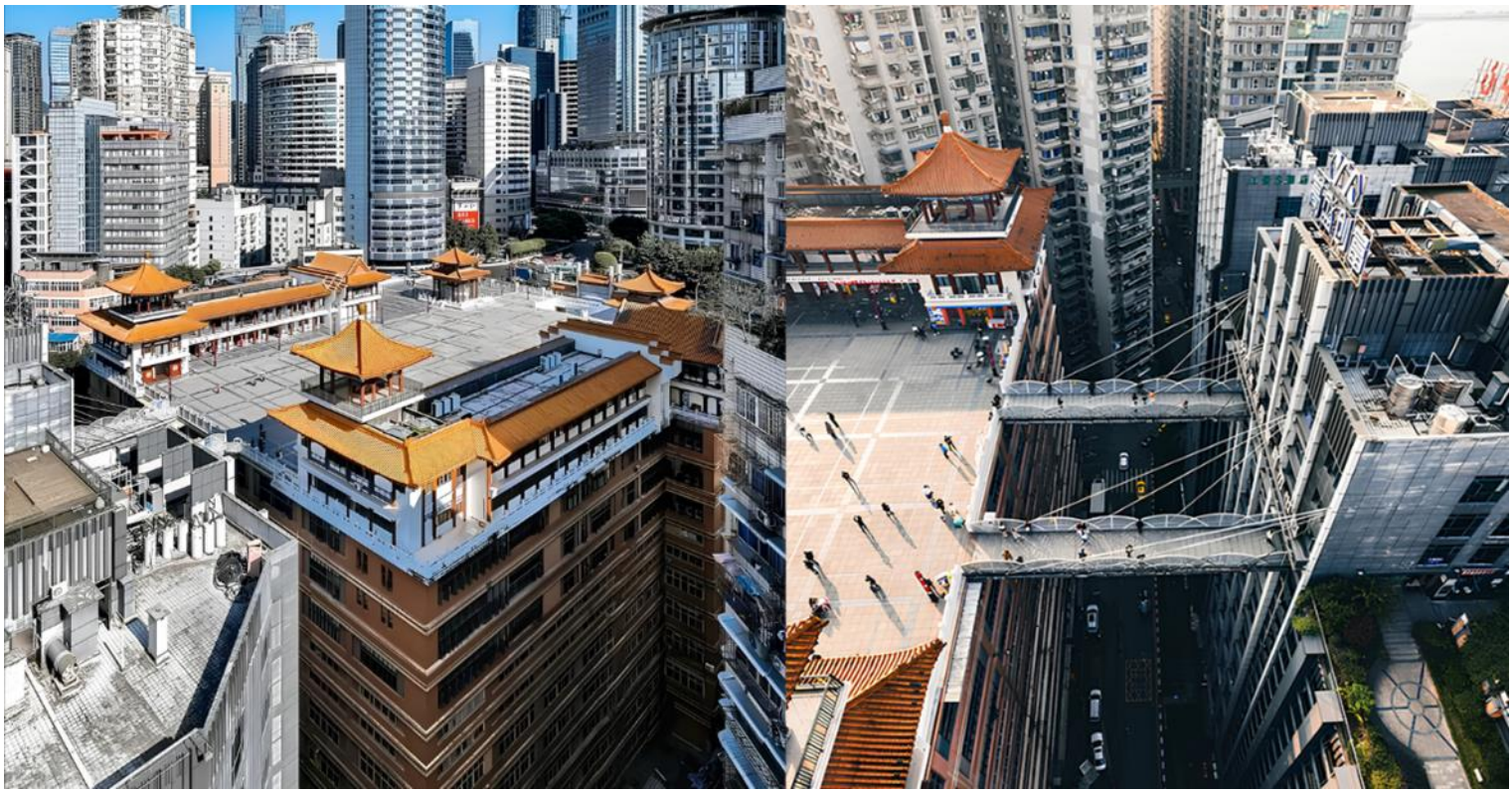

นำทุกท่านสู่ **ตึกขุยซิงขั้น 22** เป็นหนึ่งในจุดชมวิวและจุดถ่ายภาพที่สะท้อนเอกลักษณ์ของเมืองฉงชิ่งได้อย่างน่าสนใจ โดยเฉพาะบริเวณ ชั้น 22 ที่สามารถมองเห็นถนนและอาคารของเมืองในระดับสูง ขณะเดียวกันเมื่อมองจากบริเวณโดยรอบจะเห็นลักษณะภูมิประเทศที่มีความต่างระดับ ซึ่งเป็นเสน่ห์ของฉงชิ่ง จนหลายคนเรียกว่าเป็นเมืองที่มี “ถนนอยู่หลายระดับ” ทำให้มุมมองของเมืองแตกต่างจากเมืองทั่วไป เหมาะสำหรับถ่ายภาพและสัมผัสบรรยากาศเมืองฉงชิ่งในมุมแปลกตา



นำท่านสู่ **ถนนคนเดินเจี่ยฟ่างเป่ย** เป็นย่านใจกลางเมืองที่มีชื่อเสียงของฉงชิ่ง และเป็นหนึ่งในแหล่งช้อปปิ้งและท่องเที่ยวที่คึกคักที่สุดของเมือง บริเวณนี้รายล้อมด้วยห้างสรรพสินค้า ร้านอาหาร ร้านค้า และอาคารสูงทันสมัย โดยมี ** อนุสาวรีย์ปลดปล่อยประชาชน** ตั้งอยู่ใจกลางย่าน นักท่องเที่ยวสามารถเดินเล่น ช้อปปิ้ง ลิ้มลองอาหารท้องถิ่น และถ่ายภาพบรรยากาศเมืองได้ทั้งช่วงกลางวันและกลางคืน โดยเฉพาะยามค่ำคืนที่แสงไฟจากอาคารและร้านค้าทำให้พื้นที่มีบรรยากาศคึกคักเป็นพิเศษ

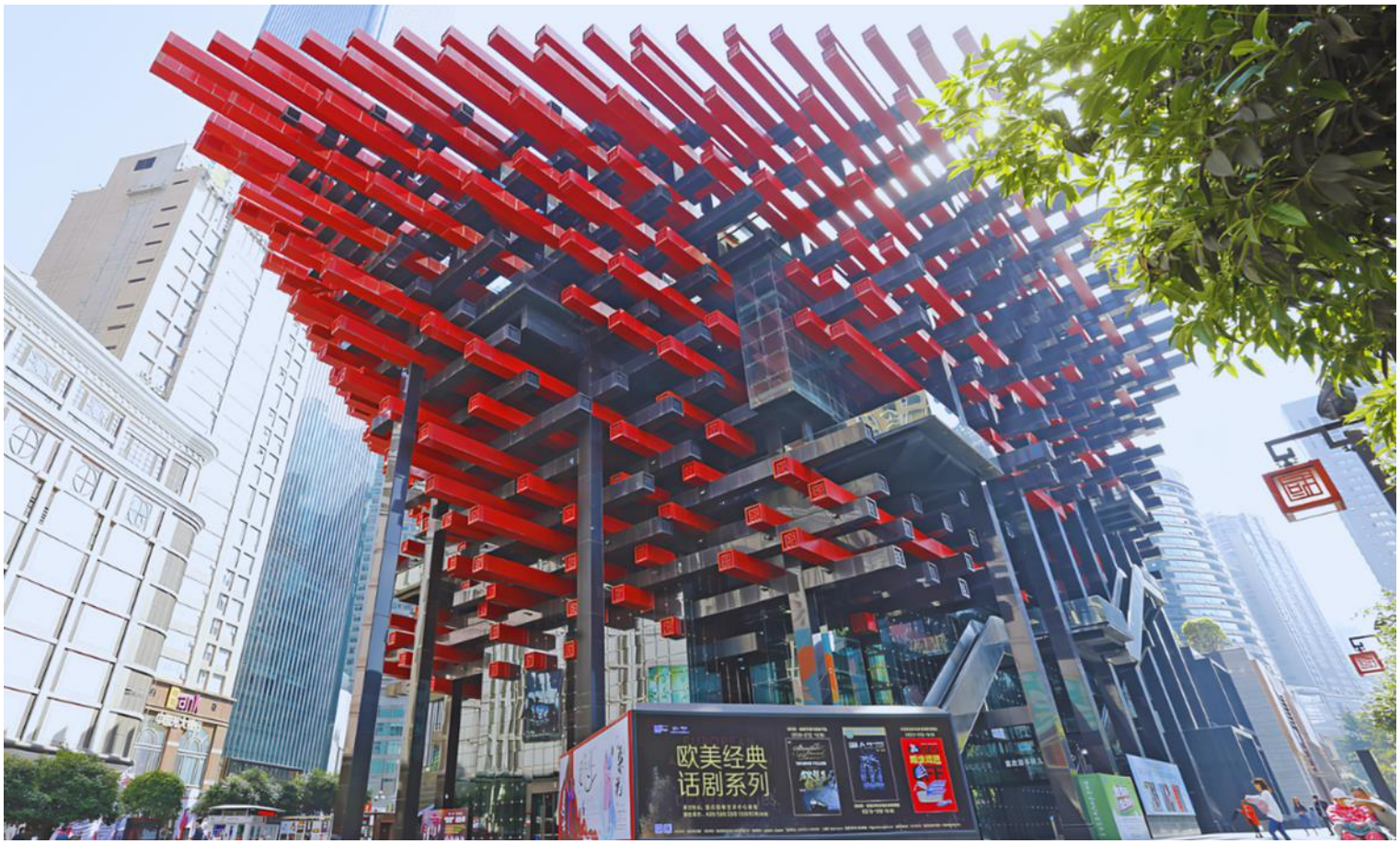


นำทุกท่านสู่ **ตึกตะเกียบ หรือ ศูนย์ศิลปะกั๋วไท่** เป็นอาคารแลนด์มาร์กใจกลางเมืองฉงชิ่ง ตั้งอยู่บริเวณเขตเจี่ยฟ่างเป่ย ใกล้กับ **หงหยาต้ง** โดดเด่นด้วยโครงสร้างอาคารสีแดงและดำที่เรียงซ้อนและไขว้กันจนมีรูปลักษณ์คล้ายตะเกียบจำนวนมาก จนได้รับฉายาว่า **“ตึกตะเกียบ”** และกลายเป็นจุดถ่ายภาพยอดนิยมของนักท่องเที่ยว ตัวอาคารได้รับแรงบันดาลใจจากโครงสร้าง **โต้วก่ง** ซึ่งเป็นองค์ประกอบสถาปัตยกรรมจีนแบบดั้งเดิม โดยนำรูปแบบการซ้อนและการสอดประสานของโครงสร้างมาประยุกต์ให้เข้ากับงานสถาปัตยกรรมสมัยใหม่ ภายในประกอบด้วยพื้นที่ด้านศิลปะและการแสดง เช่น โรงละคร พื้นที่จัดแสดงงานศิลปะ และแกลเลอรีต่าง ๆ **(ชมด้านนอก)**



นำทุกท่านสู่ **หงหยาต้ง** เป็นแลนด์มาร์กชื่อดังของเมืองฉงชิ่ง โดดเด่นด้วยอาคาร **เตี้ยวเจี่ยวโหลว** หรือบ้านไม้ที่สร้างลดหลั่นไปตามไหล่เขา สะท้อนเอกลักษณ์สถาปัตยกรรมและวัฒนธรรมท้องถิ่นของแถบปาหยู่ ภายในมีร้านอาหาร ร้านค้า ของฝาก และร้านขนมมากมาย จุดเด่นคือบรรยากาศในช่วงเย็นถึงกลางคืน เมื่ออาคารเปิดไฟสีทองสว่างไสวตัดกับแม่น้ำและตึกสูงโดยรอบ จึงเป็นจุดยอดนิยมสำหรับชมวิวและถ่ายภาพเมืองฉงชิ่ง โดยเฉพาะมุมที่มองเห็นหงหยาต้งจากฝั่งแม่น้ำ






**ค่ำ** **รับประทานอาหารมื้อค่ำ มื้อพิเศษ สุกี้หมาล่า**

**ที่พัก** REZEN KINGTOWN HOTEL **หรือเทียบเท่า (ระดับมาตรฐาน 4 ดาวประเทศจีน)** ★★★★

| วันที่ 3 | อิสระ FREEDAY (ไม่มีรถ อาหารและไกด์ บริการ) | B / - / - |
|---|---|---|

เช้า รับประทานอาหารเช้า ณ ห้องอาหารโรงแรม

FREEDAY อิสระท่องเที่ยวตามอัธยาศัย หรือเลือกซื้อOPTION ขั้นต่ำ 5 ท่านขึ้นไป


















ที่พัก REZEN KINGTOWN HOTEL หรือเทียบเท่า (ระดับมาตรฐาน 4 ดาวประเทศจีน) ☆☆☆☆

| วันที่ 4 | THE RING MALL – ส่งสนามบินฉงชิ่ง - สนามบินสุวรรณภูมิ (PN6429 14.40-16.55) | B / - / - |
|---|---|---|

เช้า รับประทานอาหารเช้า ณ ห้องอาหารโรงแรม



นำทุกท่านสู่ The Ring Mall (Guanghuan Shopping Park) คือศูนย์การค้าสุดล้ำระดับแลนด์มาร์ค ตั้งอยู่ในเขตอวี่เป่ย (Yubei District) เมืองฉงชิ่ง ประเทศจีน โดดเด่นด้วยการเป็นหนึ่งในห้างสรรพสินค้าแห่งแรกๆ ที่ผสมผสานแนวคิด "ชุมชนเมืองธรรมชาติ" เข้าด้วยกันอย่างลงตัว ไฮไลท์ที่ทำให้ห้างแห่งนี้โด่งดังไปทั่วโลกคือ "มู่กวงฟอเรสต์" ซึ่งเป็นสวนพฤกษศาสตร์ในร่มขนาดมหึมาที่สูงถึง 7 ชั้น (ประมาณ 42 เมตร) ครอบคลุมพรรณไม้ป่าฝนเขตร้อนเกือบ 300 สายพันธุ์ พร้อมน้ำตกลอยฟ้าสูง 20 เมตร ให้ความรู้สึกเหมือนยกป่าอเมซอนมาไว้ใจกลางความทันสมัย

**ได้เวลาอันสมควร นำคณะไปยังสนามบินฉงชิ่งเจียงเป่ย์ เพื่อเช็คอินเดินทางกลับสู่ประเทศไทย**






| สายการบิน | เลขเที่ยวบิน | สนามบิน | เวลาบิน | ระยะเวลาเดินทาง |
|---|---|---|---|---|
| West Air 西部航空<br>WEST AIRLINES (PN) | PN6429 | ฉงชิ่ง – สุวรรณภูมิ<br>(CKG - BKK) | 15.15-17.30 | 3 ชั่วโมง 15นาที |

15.15 น. เดินทางจาก ท่าอากาศยานนานาชาติฉงชิ่งเจียงเป่ย์ ประเทศจีน ไป ท่าอากาศยานนานาชาติสุวรรณภูมิ ประเทศไทย ใช้เวลาในการเดินทาง 3 ชั่วโมง 15 นาที.

17.30 น. เดินทางถึง ท่าอากาศยานนานาชาติสุวรรณภูมิ ประเทศไทย โดยสวัสดิภาพพร้อมความประทับใจ



## หมายเหตุสำคัญ

- หากท่านมีความจำเป็นจะต้องซื้อตั๋วเครื่องบินภายในประเทศเพื่อบินไปและกลับจากกรุงเทพฯ กรุณาสอบถามเที่ยวบินเพื่อยืนยันกับทางเจ้าหน้าที่ก่อนทำการจอง และขอความกรุณาให้ท่านซื้อตั๋วเครื่องบินประเภทที่สามารถเลื่อนวันและเวลาเดินทางได้ อันเนื่องมาจากหากเกิดความผิดพลาดจากทางสายการบิน ไม่ว่าจะเป็นการยกเลิกเที่ยวบิน การล่าช้าของสายการบิน การยุบเที่ยวบินรวมกัน ตารางการเดินทางมีการเปลี่ยนแปลง ซึ่งสายการบินพิจารณาสถานการณ์แล้วพบว่าอยู่เหนือการความคุมของทางสายการบิน หรือจะเป็นเหตุผลเชิงพาณิชย์ หรือเป็นเหตุผลด้านความปลอดภัย ดังนั้นเหตุผลเหล่านี้ อยู่เหนือการควบคุมของบริษัทฯ บริษัทฯ ขอสงวนสิทธิ์ที่จะไม่รับผิดชอบและไม่คืนค่าใช้จ่ายใดๆ ทั้งสิ้น
- อนึ่ง บริษัทฯ จะคอนเฟิร์มกรุ๊ป ประมาณ 5-7 วัน ก่อนเดินทาง ขออภัยในความไม่สะดวก
- ถ้าหากเป็นราคาโปรโมชั่น ไม่สามารถยกเลิกการเดินทางได้
  (แต่สามารถเปลี่ยนผู้เดินทางได้ตามเงื่อนไขของสายการบิน)



PRO BOOKING CENTER

# เด็กอายุต่ำกว่า 18 ปี เดินทางออกนอกราชอาณาจักร ต้องทำอย่างไร?






## เอกสารสำคัญ

**เด็กทุกคนที่เดินทางไปต่างประเทศต้องมีหนังสือเดินทางส่วนตัว ผู้ปกครองต้องยื่นคำขอทำหนังสือเดินทางให้เด็ก โดยเตรียม**

1. บัตรประจำตัวประชาชนตัวจริงของเด็ก และบัตรประชาชนตัวจริงของบิดาและมารดา
2. ทะเบียนบ้านตัวจริงของเด็กเพื่อยืนยันที่อยู่
3. เด็กอายุต่ำกว่า 7 ปีที่ไม่มีบัตรประชาชน ให้ใช้สูติบัตรตัวจริงแทน
4. วันที่ทำพาสปอร์ต บิดาและมารดาต้องไปแสดงตนพร้อมกัน ณ สถานที่ทำพาสปอร์ต เพื่อเซ็นเอกสารรับรอง
5. ใบเปลี่ยนชื่อ/สกุล (ถ้ามี)




**หมายเหตุสำคัญ :** หากบิดาหรือมารดาเสียชีวิต หรือมีสิทธิ์ปกครองแต่เพียงผู้เดียว ต้องแสดงเอกสารหลักฐานสิทธิ์ปกครอง

## เอกสารที่ต้องเตรียม (กรณีเดินทางกับพ่อหรือแม่คนใดคนหนึ่ง)



**หนังสือยินยอม** จากบิดาหรือมารดาที่ไม่ได้เดินทางไปกับเด็ก ซึ่งออกโดยสำนักงานเขตหรือที่ว่าการอำเภอ (กรณีอยู่ต่างจังหวัด) พร้อมเอกสารที่เกี่ยวข้อง เช่น บัตรประชาชน ทะเบียนบ้าน และทะเบียนสมรส (ถ้ามี)

## เอกสารที่ต้องเตรียม (กรณีเดินทางกับทั้งพ่อและแม่)




1. พาสปอร์ตของเด็กฉบับจริง
2. สูติบัตรตัวจริง
3. บัตรประชาชน ทะเบียนบ้าน และทะเบียนสมรสของบิดาและมารดา ฉบับจริง (กรณีเปลี่ยนชื่อ-สกุล ให้นำใบเปลี่ยนชื่อ-สกุลตัวจริงไปในวันเดินทางด้วย) (ถ้ามี)

## หนังสือรับรอง



สามารถขอหนังสือรับรองได้ที่สำนักงานเขต หรือที่ว่าการอำเภอ (กรณีอยู่ต่างจังหวัด) ควรเตรียมบัตรประชาชนของผู้ปกครอง สูติบัตรของเด็ก และเอกสารที่เกี่ยวข้อง เช่น ทะเบียนสมรส ทะเบียนหย่า หรือใบเปลี่ยนชื่อ-นามสกุล (ถ้ามี)

## หมายเหตุ

นอกเหนือจากเอกสารดังกล่าวข้างต้น จำเป็นต้องมีเอกสารเพิ่มเติมเข้ามาเพื่อยืนยันถึงความสัมพันธ์กับเด็ก และได้รับการยินยอมจากพ่อแม่หรือผู้ปกครองอย่างถูกต้องตามกฎหมายก่อนออกนอกประเทศ
ข้อมูลนี้เป็นแนวทางเบื้องต้น โปรดตรวจสอบเอกสารและข้อกำหนดล่าสุดกับหน่วยงานที่เกี่ยวข้องก่อนเดินทาง

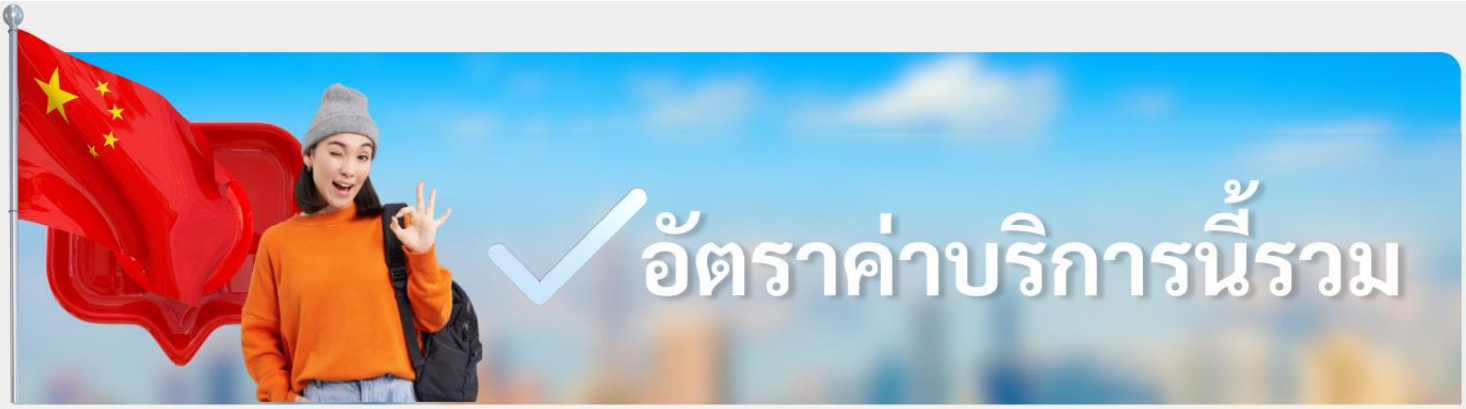

# อัตราค่าบริการนี้รวม



## ค่าตั๋วเครื่องบินโดยสารชั้นประหยัด ไป-กลับ พร้อมคณะรวมค่าภาษีสนามบิน และค่าธรรมเนียมเชื้อเพลิง

ยกเว้นหากมีการประกาศปรับขึ้นจากทางสายการบินจะมีการเรียกเก็บเพิ่มเติมจากท่านภายหลัง และเนื่องจากเป็นตั๋วกรุ๊ปไม่สามารถ อัพเกรดที่นั่งได้ และไม่สามารถเลื่อนวันเดินทางได้ ท่านต้องไป-กลับพร้อมกรุ๊ปเท่านั้น ทั้งนี้เป็นไปตามเงื่อนไขของสายการบิน



**น้ำหนักกระเป๋า โหลดใต้ท้องเครื่องท่านละ**

**20 KG.**

(น้ำหนักขึ้นอยู่กับสายการบินที่ใช้ในการเดินทาง)



**สัมภาระขึ้นเครื่อง**

**น้ำหนักไม่เกิน 7 กิโลกรัม**

(เงื่อนไขเป็นไปตามที่สายการบินกำหนด)



TWIN BED เตียงคู่



DOUBLE ROOM เตียงเดี่ยว

## ค่าโรงแรมที่พัก

ค่าที่พักตามที่ระบุในรายการหรือเทียบเท่าระดับเดียวกัน (พักห้องละ 2 ท่าน) หากประเภทห้องที่ท่านรีเควสมาเต็มอาทิ เช่น รีเควสห้องพักเป็น TWIN BED หรือ DOUBLE BED ทางบริษัทขอสงวนสิทธิ์ในการปรับประเภทห้องพักเป็นตามที่โรงแรมมีอยู่ โดยไม่ต้องแจ้งให้ทราบล่างหน้า



TRIPLE BED เตียงสาม

หรือ



****ห้องTRIPLE ถึงอยู่กับโรงแรมนั้นว่าห้องจะเป็นแบบใด แต่ลูกค้าที่จองห้อง TRIPLE ได้นอน 3 ท่านแน่นอน ทางบริษัทขอสงวนสิทธิ์ในการปรับประเภทห้องพัก เป็นตามที่โรงแรมมีอยู่ โดยไม่ต้องแจ้งให้ทราบล่างหน้า****



ตัวอย่างรูปภาพรถ 1 ชั้น

## ค่ารถโค้ชปรับอากาศนำเที่ยว

รับส่งตามรายการที่ระบุไว้ในโปรแกรมทัวร์

**หัวหน้าทัวร์คอยอำนวยความสะดวก**
ให้แก่ทุกท่านตลอดการเดินทาง ตั้งแต่เช็คอินที่สนามบิน ถึงสายพานรับสัมภาระ



**กรุ๊ปที่เดินทาง10ท่านขึ้นไป**



## ค่าอาหาร

ตามรายการที่ระบุไว้ในโปรแกรมทัวร์



## ค่าประกันการเดินทาง

**วงเงินประกันท่านละ 1,000,000 บาท**

ค่าประกันอุบัติเหตุและค่ารักษาพยาบาล คุ้มครองเฉพาะกรณีที่ได้รับอุบัติเหตุระหว่างการเดินทาง ไม่คุ้มครองถึงการสูญเสียทรัพย์สินส่วนตัวและไม่คุ้มครองโรคประจำตัวของผู้เดินทาง

**(เงื่อนไขตามกรรมธรรม์)**

## น้ำดื่มวันละ 1 ขวด

เฉพาะวันที่ให้บริการทัวร์เท่านั้น



## ค่าธรรมเนียมเข้าชมสถานที่




ตามรายการที่ระบุไว้ในโปรแกรมทัวร์

## ไกด์ท้องถิ่นที่พูดภาษาท้องถิ่น



เฉพาะวันที่ให้บริการทัวร์เท่านั้น






## ค่าใช้จ่ายส่วนตัวของผู้เดินทาง

ค่าโทรศัพท์, ค่าซักรีด, มินิบาร์ภายในห้องพัก
ทีวีช่องพิเศษ และค่ายานพาหนะ ฯลฯ




## ค่าทำหนังสือเดินทาง

ค่าวีซ่าและค่าดำเนินการยื่นขอวีซ่า



## ค่าใช้จ่ายซึ่งอยู่เหนือการควบคุมของบริษัทฯ

**การนัดหยุดงาน ความล่าช้าของสายการบิน การประท้วง**
**การจลาจล อุบัติภัยทางธรรมชาติ**
การถูกปฏิเสธไม่ให้ออกเข้าเมืองจากเจ้าหน้าที่ตรวจคนเข้าเมือง
และ เจ้าหน้าที่กรมแรงงานทั้งในประเทศ และ ต่างประเทศ

## ค่าใช้จ่ายที่เกี่ยวข้องกับภาษี

- ค่าภาษีน้ำมัน ค่าภาษีสนามบิน ที่สายการบินเรียกเก็บเพิ่ม ภายหลังที่บริษัทฯ ได้ออกขายโปรแกรมทัวร์ไปแล้ว
- ค่าภาษีมูลค่าเพิ่ม **7%** และ หัก ณ ที่จ่าย**3%**




## ค่าน้ำหนักกระเป๋า

ที่เกินกว่าสายการบินกำหนด
หรือ สัมภาระใหญ่กว่ามาตรฐาน



## สำคัญ

**กรุณาอ่านท้ายโปรแกรม โดยละเอียด เพื่อผลประโยชน์ ของตัวท่านเอง**



## ค่าทิปไกด์ท้องถิ่นและคนขับรถท้องถิ่น

**2,000**

(บังคับตามระเบียบธรรมเนียมของประเทศ)

**Tour Leader [TL]**
ท่านสามารถให้ทิปได้ตามความพึงพอใจของท่าน



# เงื่อนไขการให้บริการ




## การสำรองที่นั่ง / การชำระมัดจำและชำระส่วนที่เหลือ

**กรุณาสำรองที่ มัดจำท่านละ 10,000 บาท หลังจากจอง**

**เพื่อสำรองสิทธิ์ในการเดินทาง และชำระส่วนที่เหลือทั้งหมดก่อนออกเดินทาง 30 วัน มิเช่นนั้น**

บริษัทฯ จะถือว่าท่าน ยกเลิกการเดินทางโดยอัตโนมัติท่านจะโดนยึดมัดจำโดยที่ท่านจะไม่สามารถเรียกร้องใดๆ คืนได้

**อันเนื่องมาจากบริษัทฯ จำเป็นที่จะต้องสำรองจ่ายค่าใช้จ่ายในส่วนของที่พักและตั๋วเครื่องบินไปก่อนหน้านั้นแล้ว หากท่านสำรองที่นั่งน้อยกว่า 30 วัน ทางบริษัทฯ เรียกเก็บยอดเต็มจำนวนทันที**

หลังจากทำการจองแล้ว กรุณาเตรียมเอกสารสำหรับการเดินทางให้พร้อม เช่น หน้าพาสปอร์ตเพื่อออกตั๋วหรือคำขอพิเศษเพิ่มเติมต่างๆ ให้แก่พนักงานขาย และหากท่านชำระเงินเข้ามาไม่ว่าจะบางส่วนหรือทั้งหมด บริษัทฯ จะถือว่าท่านได้ยอมรับเงื่อนไขที่ระบุไว้ทั้งหมดนี้แล้ว



## การชำระเงินเพิ่ม กรณีกลุ่มเดินทางอาชีพพิเศษ

เนื่องจากเป็นกรุ๊ปลงร้านค้า ซึ่งมีงบสนับสนุน ในการลงร้านค้า โดยทางร้านมีการตั้งข้อกำหนดกลุ่มอาชีพพิเศษดังนั้น ขอสงวนสิทธิในการชำระเงินเพิ่ม **ท่านละ 5,000 บาท** หากเป็น กรุ๊ปอาชีพพิเศษ เช่น นักเรียน นักศึกษา , ธุรกิจขายตรง , OUTING พนักงานบริษัทเอกชน , ดีลเลอร์ (ตัวแทนจำหน่าย) , สายประกันชีวิต หรือธนาคาร , ข้าราชการ , กรุ๊ปดูงาน , หมอ พยาบาล หากไม่มีการแจ้งและทราบภายหลัง หรือ เจตนาไม่แจ้งทางบริษัท ขอสงวนสิทธิในการ **ปรับเพิ่ม 2 เท่า (10,000 บาทต่อท่าน)**



## การรับการดูแลเป็นพิเศษ

กรณีผู้เดินทางต้องการความช่วยเหลือเป็นพิเศษ อาทิเช่น **การใช้วีลแชร์ กรุณาแจ้งบริษัทฯ อย่างน้อย 7 วันก่อนการเดินทาง** มิฉะนั้นบริษัทฯ จะไม่สามารถจัดการล่วงหน้าได้ เนื่องจากการขอใช้วีลแชร์ในสนามบินนั้น ต้องมีขั้นตอนในการขอล่วงหน้า และบางสายการบินอาจมีการเรียกเก็บค่าใช้จ่ายทั้งทางสนามบินในไทยและในต่างประเทศ ซึ่งผู้เดินทางสามารถสอบถามกับเจ้าหน้าที่ได้โดยตรงก่อนทำการจอง และหากในคณะของท่านมีผู้ต้องการดูแลพิเศษ เช่น ผู้ที่นั่งรถเข็น (Wheelchair), เด็ก, ผู้สูงอายุและผู้ที่มีโรคประจำตัว หรือไม่สะดวกในการเดินทางท่องเที่ยวในระยะเวลาเกินกว่า 4 - 5 ชั่วโมงติดต่อกัน ท่านและครอบครัวต้องให้การดูแลสมาชิกภายในครอบครัวของท่านเอง เนื่องจากการเดินทางเป็นหมู่คณะ หัวหน้าทัวร์มีความจำเป็นต้องดูแลคณะทัวร์ทั้งหมด

## การถูกปฏิเสธ ในการเข้าหรือออกประเทศ




ในกรณีที่กองการตรวจคนเข้าเมืองปฏิเสธมิให้ท่านเดินทางเข้าหรือออกประเทศ ไม่ว่าจะเป็นประเทศไทยหรือต่างประเทศก็ตาม บริษัทฯ ขอสงวนสิทธิ์ในการไม่คืนค่าทัวร์ไม่ว่าจะกรณีใดๆ ก็ตาม ซึ่งการตรวจคนเข้าเมืองนั้นเป็นสิทธิ์ของเจ้าหน้าที่ของรัฐของประเทศนั้นๆ และขอแจ้งให้ผู้เดินทางทราบว่าทางบริษัทฯและมัคคุเทศก์หรือหัวหน้าทัวร์ ไม่มีสิทธิ์ที่จะช่วยเหลือใดๆ ทั้งสิ้น เพราะอำนาจการตัดสินใจเป็นของเจ้าหน้าที่ทางกองการตรวจคนเข้าเมืองโดยเด็ดขาด อนึ่ง ทางบริษัทฯ มีจุดประสงค์ที่ทำธุรกิจเพื่อการท่องเที่ยวเท่านั้น ไม่สนับสนุนให้ลูกค้าเดินทางเข้า-ออกประเทศอย่างผิดกฎหมาย และ **หนังสือเดินทางจะต้องมีอายุเหลือไม่น้อยกว่า 6 เดือนและมีหน้าแสตมป์ไม่น้อยกว่า 5 หน้ากระดาษ และพาสสปอร์ตต้องไม่ฉีกขาดหรือโดนน้ำ เล่มบิดงอ หน้าปกหรือหน้าข้อมูลหลุดออกจากตัวเล่มหรือมีรอยขีดเขียน วาดภาพ ติดสติ๊กเกอร์**

## การงดเว้นการร่วมทริปบางรายการ

หากผู้เดินทางงดเว้นการร่วมทริปบางสถานที่ในรายการใด พร้อมคณะผู้เดินทางอื่น ท่านจะไม่สามารถเรียกร้องค่าบริการใดๆ ได้ทั้งสิ้น บริษัทฯ จะถือว่าท่านประสงค์ที่จะสละสิทธิ์และไม่ร่วมเดินทางพร้อมคณะ





# เงื่อนไขการยกเลิกการจอง

## ไม่สามารถยกเลิกการเดินทางได้ เนื่องจากเป็นราคาโปรโมชั่น

### (แต่สามารถเปลี่ยนชื่อผู้เดินทางได้ 21 วัน ก่อนการเดินทาง)

กรณีเจ็บป่วยกระทันหัน จนไม่สามารถเดินทางได้ ซึ่งจะต้องมีใบรับรองแพทย์จากโรงพยาบาลรับรอง ทางบริษัทจะทำการเลื่อนการเดินทางของท่านไปยังคณะต่อไป แต่ทั้งนี้ท่านต้องเสียค่าใช้จ่ายที่ไม่สามารถยกเลิกหรือเลื่อนการเดินทางได้ตามความเป็นจริง ในกรณีเจ็บป่วยกระทันหัน ล่วงหน้าเพียง 7 วันทำการ ทางบริษัท ขอสงวนสิทธิ์ในการคืนเงินทุกกรณี

***ยกเลิกก่อนเดินทาง30วัน ขอสงวนสิทธิ์ไม่คืนเงินทุกกรณี***

# เงื่อนไขพิเศษเพิ่มเติมสำคัญ!!



## เงื่อนไขการออกเดินทาง

ในแต่ละเส้นทางจะมีการกำหนดผู้เดินทางขั้นต่ำของการออกเดินทาง โดยในทัวร์นี้ **กำหนดให้มีผู้เดินทางขั้นต่ำ 10 ท่าน** หากมีผู้เดินทางไม่ถึงที่กำหนด บริษัทฯ ขอสงวนสิทธิในการเพิ่มค่าทัวร์ หรือ เลื่อนการเดินทาง หรือ ยกเลิกการเดินทาง หากท่านมีไฟล์ทบินภายในประเทศแต่มิได้แจ้งให้เราทราบล่วงหน้าก่อนทางบริษัทฯ จะไม่รับผิดชอบใดๆ ทั้งสิ้น ดังนั้นกรุณาสอบถามยืนยันการออกเดินทางก่อนจองไฟท์ลบินภายในประเทศทุกครั้ง

หากท่านมีความจำเป็นจะต้องซื้อตั๋วเครื่องบินภายในประเทศ เพื่อบินไปและกลับจากกรุงเทพฯ กรุณาสอบถามเที่ยวบินเพื่อนยืนยันกับเจ้าหน้าที่ก่อนทำการจองและ **ขอแนะนำให้ท่านซื้อตั๋วเครื่องบินประเภทที่สามารถเลื่อนวันและเวลาเดินทางได้** อันเนื่องมาจากหากเกิดความผิดพลาดจากทางสายการบิน การล่าช้าของสายการบิน การยุบเที่ยวบินรวมกันตารางการเดินทางมีการเปลี่ยนแปลง ซึ่ง สายการบินพิจารณาสถานการณ์แล้วพบว่าอยู่เหนือการควบคุมของทางสายการบิน หรือจะเป็นเหตุผลเชิงพาณิชย์ หรือเป็นเหตุผลด้านความปลอดภัย ดังนั้น เหตุผลด้านความปลอดภัย เหตุผลเหล่านี้อยู่เหนือการความคุมของบริษัทฯ บริษัทฯของสงวนสิทธิ์ที่จะไม่รับผิดชอบและไม่คืนค่าใช้จ่ายใดๆ ทั้งสิ้น อนึ่ง บริษัทฯ จะยืนยันกรุ๊ปออกเดินทางประมาณ 3-5 วันก่อนเดินทาง หากไม่มั่นใจกรุณาสอบถามพนักงานขายโดยตรง



### หากกรุ๊ปคอนเฟิร์มแล้วไม่สามารถเลื่อนการเดินทางได้

หากกรุ๊ปคอนเฟิร์มเดินทางแล้วนั้น ท่านจะไม่สามารถเลื่อนการเดินทางได้ ไม่ว่าจะเปิดเหตุการณ์ใดๆ ต่อท่านก็ตาม อันเนื่องมาจาก การคอนเฟิร์มของกรุ๊ปนั้นประกอบจากตัวเลขการจองการเดินทางของท่าน หากท่านถอนตัวออก ทำให้กรุ๊ปมีค่าใช้จ่ายเพิ่มเติมขึ้น หรืออาจทำให้กรุ๊ปไม่สามารถออกเดินทางได้ ดังนั้น ทางบริษัทฯ ขอสงวนสิทธิ์มีอนุญาตให้เลื่อนวันเดนิทางใดๆ ได้ทั้งสิ้นและเก็บค่าใช้จ่ายทั้งหมดตามจำนวนเงินของราคาทัวร์

### การชำระเงินหมายถึงการยืนยันจำนวนผู้เดินทาง ไม่สามารถปรับเปลี่ยนได้

การชำระเงินเข้ามานั้น หมายถึงท่านได้ยอมรับข้อเสนอและยืนยันจำนวนตามที่ท่านได้จองเข้ามา หากท่านชำระเงินเข้ามาแล้วจะไม่สามารถเปลี่ยนแปลงจำนวนของผู้เดินทางได้และหากมีความจำเป็นจะต้องเปลี่ยนแปลงท่านจะยินยอมให้ทางบริษัทฯ คิดค่าใช้จ่ายที่ทางบริษัทเสียหาย รวมถึงค่าเสียเวลาในการขาย อย่างน้อยที่สุดเท่าจำนวนเงินมัดจำ ทั้งนี้ทั้งนั้นให้เป็นไปตามเงื่อนไขของบริษัทฯ

**บริษัทฯ จะไม่รับผิดชอบใดๆ ทั้งสิ้น หากเกิดกรณีความล่าช้าจากสายการบิน, การยกเลิกบิน, การประท้วง, การนัดหยุดงาน, การก่อการจลาจล, ภัยธรรมชาติ, การนำสิ่งของผิดกฎหมาย ซึ่งอยู่นอกเหนือความรับผิดชอบของบริษัทฯ และ บริษัทฯ จะไม่รับผิดชอบใดๆ ทั้งสิ้น หากเกิดสิ่งของสูญหาย อันเนื่องเกิดจากความประมาทของท่าน, เกิดจากการโจรกรรม และ อุบัติเหตุจากความประมาทของนักท่องเที่ยวเอง**

# สกุลเงินประเทศจีน



**ความแตกต่างระหว่าง RMB (RENMINBI), CNY (CHINESE YUAN) และเงินหยวน**

- RMB หรือ Renminbi (เหรินหมินปี้) เป็นชื่อค่าเงินทางการของ สาธารณรัฐประชาชนจีน ซึ่งเป็นชื่อที่คนจีนนิยมเรียก
- CNY มาจาก Chinese Yuan เป็นชื่อเรียกสกุลเงินตามมาตรฐานสากลที่ทางธนาคารหรือร้านแลกเงินจะแสดงค่าเงินนี้

**เงินหยวน** เป็นหน่วยเงินของสกุลเงินดังกล่าว ดังนั้น เมื่อไปแลกเงิน ให้มองหาสกุลเงิน CNY แต่เมื่อเที่ยวจีนและซื้อของกับทางร้านค้าให้เรียกหน่วยเงินที่จ่ายว่า หยวน

## ช่องทางการจ่ายเงินภายในประเทศจีน

### เงินสด

อัตราการแลกเปลี่ยน 1 หยวน เท่ากับ ประมาณ 5-6 บาท โดยธนบัตรของจีนจะแบ่งออกเป็น 100 , 50 , 20 , 10 , 5 และ 1 หยวน

### คิวอาร์โค้ด

ปัจจุบันร้านค้าส่วนใหญ่จึงนิยมรับชำระเงินด้วยระบบอีเพย์เมนต์ แอปพลิเคชันที่แนะนำคือ Alipay และ WeChat เพื่อใช้งานที่ประเทศจีน ซึ่งสามารถผูกบัตรเครดิต VISA และ Mastercard ได้ด้วย

### บัตรเครดิต

การใช้บัตรเครดิตที่ออกโดยธนาคารของไทยยังคงเป็นหนึ่งในทางเลือกที่ดีที่สุด เพื่อให้ทุกการใช้จ่ายสะดวก รวดเร็ว ควรเลือกบัตรที่มีระบบการชำระเงินมาตรฐานสากล ซึ่งสามารถใช้ได้เฉพาะโรงแรมหรือห้างสรรพสินค้าใหญ่ๆเท่านั้น

### บัตร Travel Card

สำหรับผู้ที่เดินทางไปต่างประเทศบ่อยๆ บัตรเดบิตประเภท Travel Card สามารถแลกเงินเป็นสกุลท้องถิ่นใส่ไว้ในบัตร เวลารูดบัตรซื้อของในจีน ผู้ถือบัตรจึงไม่ต้องเสียค่าความเสี่ยงจากการแปลงสกุลเงิน

## ประเทศจีนเวลาเร็วกว่าประเทศไทย 1ชั่วโมง

เพื่อสะดวกต่อการนัดหมาย เมื่อเดินทางถึงสนามบิน ณ ประเทศจีน ไม่ต้องปรับเวลา เวลาที่ประเทศจีนกับไทย

**TIMEZONE +8**



## ปลั๊กไฟประเทศจีน

ไฟฟ้าในเมืองจีนเป็นระบบ 220 V แบบ 3 ขา คือ จะมีสายดินด้วย (บางโรงแรมจะใช้ระบบเดียวกับเมืองไทย)




## SIM 2 FLY

อินเตอร์เน็ตไม่ลดสปีด

**6 GB**

สามารถซื้อซิมการ์ดสำหรับใช้งานในประเทศจีนได้ที่เคาน์เตอร์สนามบินค่ะ

ทั้งนี้ หากต้องการข้อมูลเพิ่มเติมเกี่ยวกับการใช้งานหรือการเลือกแพ็กเกจ สามารถสอบถามหัวหน้าทัวร์เพื่อขอคำแนะนำเพิ่มเติมได้ค่ะ

ก่อนออกเดินทาง อย่างลืมพกความอุ่นใจให้ทริปของคุณ ด้วยประกันการเดินทางต่างประเทศ ที่พร้อมดูแลตลอดการเดินทาง

เบี้ยประกันการเดินทางเริ่มต้นเพียงไม่กี่ร้อยบาท แต่ให้ความคุ้มครองหลักแสนถึงหลักล้านบาท

***"...เพราะอุบัติเหตุและเหตุไม่คาดฝันเกิดขึ้นได้เสมอ การมีประกันการเดินทาง จึงไม่ใช่ค่าใช้จ่าย แต่คือความอุ่นใจตลอดทั้งทริป..."***

*#ยิ้มไม่ออก เมื่อโรงพยาบาลบอกค่ารักษา*

