บริษัท ไอริส พลัส ทราเวล จำกัด

IRIS PLUS TRAVEL
ใบอนุญาต 11/12011

188/44 หมู่บ้าน ดุสิต แกรนด์ ปาร์ค ถนนเลียบคลองสอง แขวงบางชัน เขตคลองสามวา กรุงเทพมหานคร 10510

Irisplus978@gmail.com 06-5624-4978 098-956-4882 @irisplustravel

รหัส : HDM138

GENTING DREAM CRUISE

ล่องเรือสำราญสุดหรูจากสิงคโปร์

DREAM CRUISES 星梦邮轮

scoot

เส้นทาง สิงคโปร์ - น่านน้ำสากล - แหลมฉบัง

พิเศษ! Check in ถ่ายรูป ชิค ชิค Gardens By The Bay

ราคาเดียวรวมทุกอย่าง

เริ่มต้น 26,900.-

พักห้องละ 2 ท่าน

- ฟรีรถรับส่งท่าเรือแหลมฉบัง
- รวม City Tour สิงคโปร์

Date	Post	Arr	Dep
21 มิ.ย.	สิงคโปร์		20.00
22 มิ.ย.	น่านน้ำสากล	Free & Easy	
23 มิ.ย.	แหลมฉบัง	11.00	

- รวมค่าห้องพักบนเรือ 2 คืน
- รวมอาหารทุกมื้อบนเรือ
- รวมตั๋วเครื่องบินขาไป
- รวมภาษีท่าเรือ / ทิปบนเรือ
- ไกด์/หัวหน้าทัวร์ ดูแลแบบวีไอพี

3 วัน 2 คืน วันที่ 21-23 มิถุนายน 2569

Last update PDF: 04-May-2026

หมายเหตุ: * โปรแกรมอาจมีการเปลี่ยนแปลง สถานที่ โรงแรม ข้อมูลการบิน ช่วงเดินทาง ราคา * เพื่อความถูกต้องกรุณาตรวจสอบกับพนักงานขายทุกครั้ง

รหัส : HDM138

GENTING DREAM CRUISE

ล่องเรือสำราญสุดหรูจากสิงคโปร์

DREAM CRUISES 星梦邮轮

scoot

เส้นทาง สิงคโปร์ - น่านน้ำสากล - แหลมฉบัง

พิเศษ! Check in ถ่ายรูป ชิค ชิค Gardens By The Bay

ราคาเดียวรวมทุกอย่าง

เริ่มต้น **26,900.-**

พักห้องละ 2 ท่าน

- ฟรีรถรับส่งท่าเรือแหลมฉบัง
- รวม City Tour สิงคโปร์

Date	Post	Arr	Dep
21 มิ.ย.	สิงคโปร์		20.00
22 มิ.ย.	น่านน้ำสากล	Free & Easy	
23 มิ.ย.	แหลมฉบัง	11.00	

- รวมค่าห้องพักบนเรือ 2 คืน
- รวมอาหารทุกมื้อบนเรือ
- รวมตั๋วเครื่องบินขาไป
- รวมภาษีท่าเรือ / ทิปบนเรือ
- ไกด์/หัวหน้าทัวร์ ดูแลแบบวีไอพี

3 วัน 2 คืน **วันที่ 21-23 มิถุนายน 2569**

กำหนดการเดินทาง	
วันเดินทาง	วันที่
วันอาทิตย์ – วันอังคาร	21 – 23 มิถุนายน 2569

TR609 สุวรรณภูมิ-สิงคโปร์ 09.05-12.25

น้ำหนักกระเป๋าโหลดใต้ท้องเครื่องบิน 20 กิโลกรัม + ถือติดตัวขึ้นเครื่องบิน 7 กิโลกรัม

วันที่	โปรแกรมท่องเที่ยว	เวลาถึง	เวลาออก	เช้า	เที่ยง	ค่ำ	โรงแรม
1	สนามบินสุวรรณภูมิ – สิงคโปร์ – Gardens by the Bay – เรือสำราญ GENTING DREAM	16.00	19.00 น.	–	✓	✓	GENTING DREAM
2	น่านน้ำสากล (High Seas)	–	–	✓	✓	✓	GENTING DREAM
3	ท่าเรือแหลมฉบัง ชลบุรี (Laem Chabang)	10.00 น.	–	✓	–	–	–
โปรแกรมการท่องเที่ยว อาจมีการปรับเปลี่ยนตามความเหมาะสม							

วันแรกของการเดินทาง	สนามบินสุวรรณภูมิ – สิงคโปร์ – Gardens by the Bay – เรือสำราญ GENTING DREAM
	อาหาร –/เที่ยง/ค่ำ

06.00 น. พร้อมกัน ณ สนามบินสุวรรณภูมิ อาคารผู้โดยสารขาออก เคาน์เตอร์สายการบินสกู๊ต (TR) เจ้าหน้าที่บริษัทฯ คอยให้การต้อนรับและอำนวยความสะดวกทุกท่าน นำท่านเช็คอินรับตั๋วเครื่องบิน

09.05 น. เหินฟ้าสู่ ประเทศสิงคโปร์ โดยสายการบินสกู๊ต เที่ยวบินที่ TR609

12.25 น. เดินทางถึง สิงคโปร์ นำท่านผ่านพิธีการตรวจคนเข้าเมือง หลังผ่านพิธีการตรวจคนเข้าเมืองเป็นที่เรียบร้อยแล้ว รับกระเป๋าสัมภาระ ให้ท่านอิสระทำธุระส่วนตัว (เวลาท้องถิ่นที่สิงคโปร์ เร็วกว่าประเทศไทย 1 ชั่วโมง)

สิงคโปร์ เมืองแห่งความทันสมัยและวัฒนธรรมหลากหลาย ที่เต็มไปด้วยเสน่ห์และความน่าสนใจ ไม่ว่าจะเป็นตึกระฟ้าสูงเสียดฟ้า สวนสวย สถาปัตยกรรมอันเป็นเอกลักษณ์ หรือวัฒนธรรมที่หลากหลาย ทำให้ที่นี่เป็นจุดหมายปลายทางยอดนิยมของนักท่องเที่ยวทั่วโลก ที่เที่ยวน่าสนใจเช่น Marina Bay Sands ไอคอนของสิงคโปร์ ที่ใครมาเยือนต้องไม่พลาดมาถ่ายรูปกับตึกเรือสุดอลังการแห่งนี้ นอกจากนี้ยังมีคาสิโน ร้านอาหารหรู และสระว่ายน้ำอินฟินิตี้ที่อยู่บนชั้นดาดฟ้าให้ได้มาสัมผัสประสบการณ์สุดหรู ผ่านชม เมอร์ไลออน (Merlion)

เที่ยง **บริการอาหารเที่ยง SET BOX แซนวิช+น้ำเปล่า ท่านละ 1 ชุด**

นำท่านตื่นตาตื่นใจกับแลนด์มาร์กระดับโลกของสิงคโปร์ที่ผสานธรรมชาติและเทคโนโลยีไว้อย่างลงตัว ภายใน Gardens by the Bay ท่านจะได้สัมผัสความยิ่งใหญ่ของ Supertree Grove ต้นไม้ยักษ์เรืองแสงสุดล้ำ ที่จะสวยงามเป็นพิเศษในยามค่ำคืน พร้อมชมโดมพฤกษศาสตร์ระดับโลกอย่าง Flower Dome และ Cloud Forest ที่จำลองสภาพอากาศจากทั่วทุกมุมโลก ให้ท่านได้เดินชมพันธุ์ไม้นานาชนิดอย่างใกล้ชิด (โซนฟรี)

16.00 น. เช็ค-อิน ณ ท่าเรือสิงคโปร์

ขั้นตอนในการลงเช็คอิน เบื้องต้น

1. รับเอกสารตั๋วเรือ และ Tag ติดกระเป๋า
2. ติด Tag ที่กระเป๋าเดินทาง และโหลดสัมภาระของท่านเช็คอินขึ้นเรือ
3. ผู้โดยสารเช็คอินขึ้นเรือที่ชั้น 2 ของอาคาร และเช็คอินตามขั้นตอน

ค่ำ รับประทานอาหารค่ำ ณ ห้องอาหารบนเรือ

ห้องอาหารที่รวมอยู่ในค่าเรือ ดังนี้

- ห้องอาหาร The Lido เพลิดเพลินกับเมนูอาหารหลากหลาย กับห้องอาหารแบบ Buffet อยู่บริเวณชั้น 16
- ห้องอาหาร Upper Dining ลิ้มรสอาหารจีน สไตล์หรูหรา อยู่บริเวณชั้น 8
- ห้องอาหาร Lower Dining room ลิ้มรสอาหารจีน อยู่บริเวณชั้น 7

นอกจากนี้บนเรือก็ยังมี ห้องอาหารพิเศษ (Specialty Restaurants) อีกหลายห้องที่เป็นร้านแบบมีค่าใช้จ่ายเพิ่มเติม เช่น HOT POT, BLUE LAGOON ,Silkroad เลือกร่วมกิจกรรมต่างๆ ที่มีภายในเรือ ช้อปปิ้งร้านขายสินค้าปลอดภาษีบนเรือ หรือ กิจกรรมตามจุดต่างๆ เช่น Entertainment : พบความตื่นเต้น สนุกสนานกับสวนน้ำและ เครื่องเล่นสไลเดอร์ Aqua Park & Waterslides Disco, คาสิโน และ Zodiac Theatre หรือเพลิดเพลินกับเพลง และ ดนตรีสดกับบาร์ตามจุดต่างๆบนเรือ

*Fitness : สระว่ายน้ำ, สปา และ ฟิตเนส

*Activities : กิจกรรม การแสดงเกมส์ต่างๆ ที่จัดทั่วบริเวณของ Public area รวมถึงกิจกรรมสำหรับเด็กๆ Child care เป็นต้น

22.00 น เรือออกจากท่าเรือสิงคโปร์ มุ่งสู่ท่าเรือแหลมฉบัง

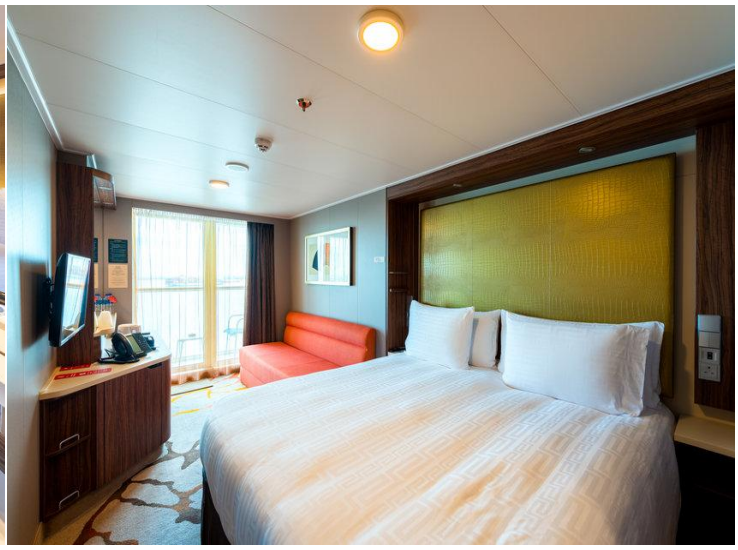

มีห้องพักหลายประเภท ลูกค้าสามารถเลือกได้ กรุณาสอบถามห้องว่างก่อนทำการจอง

วันที่สองของการเดินทาง น่านน้ำสากล (High Seas)

อาหาร เช้า/เที่ยง/ค่ำ

วันนี้เรือสำราญจะล่องอยู่ น่านน้ำสากล ตลอดทั้งวัน เชิญทุกท่าน อิสระพักผ่อน ร่วมกิจกรรม สันทนาการ หรือใช้สิ่งอำนวยความสะดวกต่างๆ บนเรือและเลือกรับประทานอาหารตามอัธยาศัย

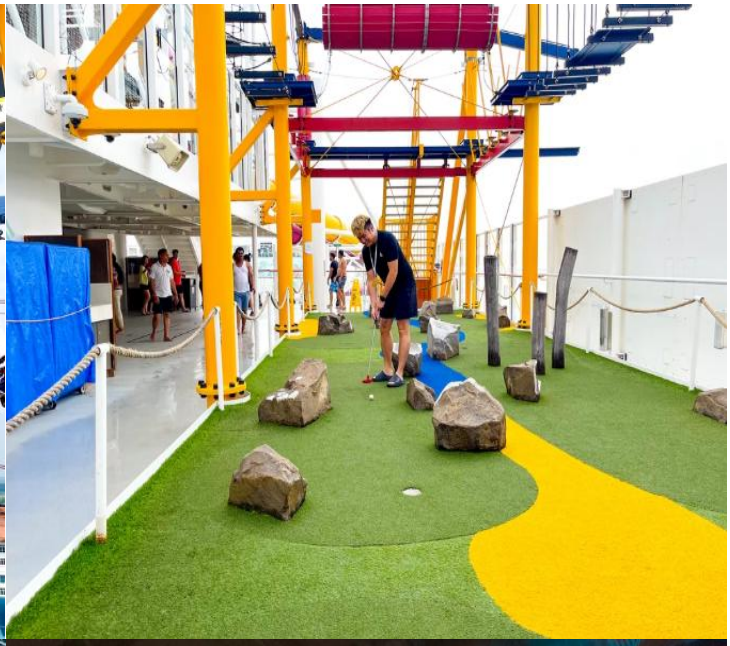

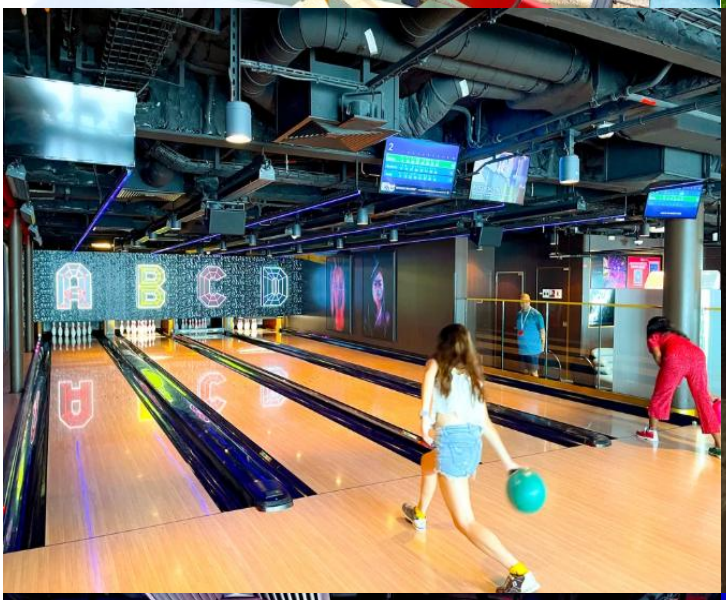
A B C D

วันที่สามของการเดินทาง ท่าเรือแหลมฉบัง ชลบุรี - กรุงเทพ

อาหาร เช้า/–/–

รับประทานอาหาร เช้า ณ ห้องอาหารของเรือตามอัธยาศัย

10.00 น. เรือสำราญ GENTING DREAM จอดเทียบท่าที่ท่าเรือแหลมฉบัง ตรวจสอบสัมภาระของท่านให้เรียบร้อยก่อนออกจากเรือสำราญเดินทางกลับโดยสวัสดิ์ภาพ

* โปรแกรมอาจมีการเปลี่ยนแปลง ตามความเหมาะสม เนื่องด้วยสถานการณ์หรือสภาอากาศ*

** การล่องเรือสำราญและการเทียบท่าอาจมีการเปลี่ยนแปลงขึ้นอยู่กับดุลยพินิจของกัปตันเรือ**

บริการรถตู้พาทุกท่านออกเดินทางสู่ กรุงเทพมหานคร ใช้เวลาเดินทางประมาณ 2 ชม. ขึ้นอยู่กับสภาพการจราจรในเส้นทาง รถจะไม่จอดแวะระหว่างทาง

หมายเหตุ : โปรแกรมการท่องเที่ยว อาจมีการปรับเปลี่ยนตามความเหมาะสม

สิ่งอำนายความสะดวกและบริการ

Restaurants & Bars	ชั้น
Palm Court	19
Sun Deck Bar	17
The Lido*^	16
Pool Deck Bar	16
Crystal Life Cuisine	15
Dream Dining Room Upper*	8
Hot Pot	8
Umi Uma	8
Bistro	8
Gelateria	8
Bar City	8
Dream Dining Room Lower*	7
Blue Lagoon	7
Red Lion	7
Bar 360	6
Lobby Cafe	6
Silk Road	6
Function 8	8

Sports & Recreation	ชั้น
Waterslide Park	19
SportsPlex	19
Mini-Golf	18
Rock Climbing Wall	18
Ropes Course	18
Sun Deck	18
Jogging Track	17
Main Pool Deck	16
Kids Water Park	16
Boardwalk	8

Beauty & Wellness	ชั้น
Crystal Life Fitness	15
Crystal Life Spa	15
Le Salon	15
The Gentlemen's Barber	15

The Palace	ชั้น
Palace Pool Side Café	18
Palac e Pool & Sun Deck	18
Palace Gymnasium & Studio	18
Palace Spa	18
Palace Restaurant	17
Palace Lounge	17
Palace Reception	17

Entertainment	ชั้น
Zouk Private Party Deck	18
Zouk Beach Club	17
Zouk	17
RW@Sea (เสี่ยงโชค)	8, 7, 6
Zodiac Theatre	7
Karaoke	6
International Room	6
Premium Room	6

Genting Club	ชั้น
Club	16
Lounge	16

Teenagers & Children	ชั้น
Little Dreamers Club	16
Arcade	16, 6

Other Services	ชั้น
Business Center	19
Bridge Viewing Room	15
Helipad Embarkation Lounge	9
Tributes	8
Executive Boardrooms	7
Reception	6
Shore Excursions	6
Cruise Consultant	6
Clinic	6
Meeting Rooms	5

กฎในการลงเรือสำราญ สำหรับเด็ก และ ผู้ปกครอง

- เด็กจะต้องมีอายุมากกว่า 6 เดือน

เอกสารที่จำเป็น

- หนังสือเดินทาง ของเด็ก
- หนังสือเดินทาง ผู้ปกครอง

การดูแลเด็ก

- เด็กที่อายุต่ำกว่า 18 ปี จะต้องอยู่ภายใต้การดูแลของผู้ใหญ่ตลอดเวลา
- ผู้ใหญ่ที่ดูแลเด็กจะต้องมีอายุไม่ต่ำกว่า 21 ปี
- ผู้ใหญ่ที่ดูแลเด็กจะต้องลงชื่อใยใบรับรองการกำกับดูแลเด็ก

อัตราค่าบริการ Promotion Duo

ประเภทห้องพัก (CABIN)	ผู้ใหญ่ท่านที่ 1	ผู้ใหญ่ท่านที่ 2	ผู้ใหญ่ท่านที่ 3	ผู้ใหญ่ท่านที่ 4	พักเดี่ยว
ห้องไม่มีหน้าต่าง	26,900 บาท	26,900 บาท	26,900 บาท	26,900 บาท	10,900 บาท
ห้องมีหน้าต่าง	30,900 บาท	30,900 บาท	30,900 บาท	30,900 บาท	12,900 บาท
ห้องมีระเบียง	33,900 บาท	33,900 บาท	33,900 บาท	33,900 บาท	14,900 บาท

รวมทิปพนักงานเรือและภาษีท่าเรือเรียบร้อยแล้ว

รวมค่าทิปไกด์ท้องถิ่นสิงคโปร์และคนขับรถเรียบร้อยแล้ว

ราคานี้รวม :

1. ค่าแพ็คเกจห้องพักบนเรือ 2 คืน
2. ค่าอาหาร และ เครื่องดื่ม ทุกมื้อ บนเรือ (ยกเว้น แอลกอฮอล์)
3. ค่าบริการขนส่งกระเป๋าสัมภาระถึงหน้าห้อง (ของเรือ)
4. กิจกรรมสันทนาการ และกิจกรรมร่วมสนุกต่างๆ บนเรือ
5. ทีมบริการ และเจ้าหน้าที่ดูแล อำนวยความสะดวกในการเช็คอิน
6. ค่าทิปพนักงานบนเรือและภาษีท่าเรือ
7. รวมค่าทิปไกด์ท้องถิ่นสิงคโปร์และคนขับรถเรียบร้อยแล้ว
8. ตั๋วเครื่องบิน 1 ขา เส้นทาง กรุงเทพฯ-สิงคโปร์ ชั้นประหยัดพร้อมค่าภาษีสนามบินทุกแห่งตามรายการทัวร์ข้างต้น (ตั๋วกรุ๊ปไม่สามารถ Upgradeที่นั่งเป็นBusiness Classได้ และต้องเดินทางไป-กลับพร้อมตั๋วกรุ๊ปเท่านั้นไม่สามารถเลื่อนวันได้)

ราคานี้ยังไม่รวม :

1. ค่าอินเตอร์เน็ตบนเรือ
2. Visa สำหรับหนังสือเดินทางต่างชาติ
3. ค่าลงเที่ยว Shor Excursions
4. ค่าบริการรับฝากรถที่ท่าเรือแหลมฉบัง ในกรณีที่ท่านต้องการเดินทางด้วยตัวเอง
5. ห้องอาหารพิเศษ Specialty Restaurant
6. ค่าบริการซักรีด และค่าใช้จ่ายส่วนตัว
7. แพ็คเก็จเครื่องดื่ม และเครื่องดื่มนอกเหนือจากมื้อหลักที่เป็น Complimentary ของเรือ
8. ค่าใช้จ่ายในการเดินทางไป-กลับ ท่าเรือ กรณีที่ท่านขึ้นรถรับส่งไม่ทันตามเวลานัดหมาย
9. ราคาเสนอแบบราคาสุทธิ ไม่รวมภาษีมูลค่าเพิ่ม7% ภาษีหัก ณ ที่จ่าย 3% และ Government Tax ทุกชนิด
10. ค่าเปลี่ยนแปลงแก้ไข การจองทุกรูปแบบ สามารถดูค่าเปลี่ยนแปลงได้จากเงื่อนไขการยกเลิกและแก้ไขในหมายเหตุ

Conditions Amendment การเปลี่ยนชื่อ Charge 30 USD / Pax

Swapping Passenger Between Cabin การย้ายห้อง Charge 30 USD / Pax

**ชื่อหลัก (คนแรก) ต้องยังคงอยู่ไม่เปลี่ยน **

Cruise Cancellation

Cancellation Notice Received by	Cancellation Charges (per person)
More than 90 Days prior to Departure	No charge. Except for Non-refundable promotions per T&C
89 to 46 days prior to departure	30 % of full cabin fare
45 to 30 days prior to departure	50 % of full cabin fare
29 to 15 days prior to departure	70 % of full cabin fare
14 days or less prior to departure	100 % of full cabin fare
No Show	100 % of full cabin fare

ค่าอินเทอร์เน็ตบนเรือ (ราคาเงินสิงคโปร์)

WIFI

Dream Cruises Concierge

Connect to Dream Cruises Wi-Fi to get more information for onboard entertainment, programmes, dining, excursion and more.

Download Our New App

Download on the App Store

GET IT ON Google Play

Wifi Packages (in SGD)

	2 Nights	3 Nights	4 Nights	5 Nights
Standard (Full Cruise) - 1 Device	24	36	48	60
Standard (Full Cruise) - 2 Devices	42	63	84	105
Standard (Full Cruise) - 3 Devices	64	96	128	160
Standard (Full Cruise) - 4 Devices	82	123	164	205
Premium (Full Cruise) - 1 Device	36	54	72	90
Premium (Full Cruise) - 2 Devices	66	99	132	165
Premium (Full Cruise) - 3 Devices	100	150	200	250
Premium (Full Cruise) - 4 Devices	126	189	252	315

Standard: *Connect to the Internet at basic speeds* ***Premium:*** *Connect to the Internet at prime speeds*

Fun-filled Activities & Amenities For All Ages

At 335m end to end, every inch of Genting Dream is crafted for shared experiences. When it comes to fun, we're pulling out all the stops.

FLEET OVERVIEW

Gross Tonnage **150,695 tons**
Length **335m**
Width **40m**
Decks **18**
Passenger Capacity **3,352 (Lower Berth)**
Staterooms **1,674**

Take a virtual 360° tour

Deck 05 - Cabins-Spa

Deck 06 - Lobby-Shops

Deck 07 - Dining1

Deck 08 - Cabins-Promenade-Dining2

Deck 09 - Cabins-Helideck

Deck 10 - Cabins

Deck 11 - Cabins

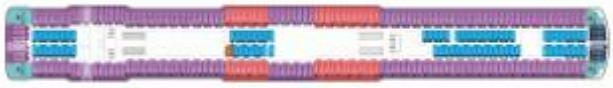

Deck 12 - Cabins

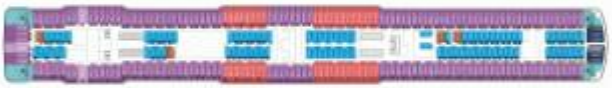

Deck 13 - Cabins

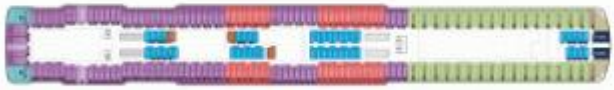

Deck 15 - Cabins-Bridge

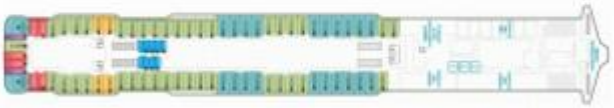

Deck 16 - Lido-Pools-Kids-Suites

Deck 17 - Sundeck-Suites-Zouk

Deck 18 - Palace Pool-Sundeck

Deck 19 - Palm Court-Sportsplex

การยกเลิก

☒ ไม่สามารถยกเลิกได้ทุกกรณีเนื่องจากเป็นเรือเช่าเหมา ผู้จัดมีการดำเนินการชำระทุกอย่างล่วงหน้า และระยะเวลาในการขายจนถึงเวลาออกเดินทางน้อยกว่าช่วงเวลาที่จะยกเลิกได้

หมายเหตุ

- รายการ กำหนดการต่างๆ ทางผู้จัดขอสงวนสิทธิ์ในการเปลี่ยนแปลงได้ตามความเหมาะสม และไม่ต้องแจ้งล่วงหน้า โดยคำนึงถึงประโยชน์ของลูกค้าเป็นสำคัญ
- หากลูกค้า มิได้ใช้สิ่งอำนวยความสะดวกใดที่รวมอยู่ในรายการ ไม่สามารถเรียกร้องส่วนต่างใดได้
- บริษัทขอสงวนสิทธิ์ในการรับผิดชอบค่าใช้จ่ายใดๆ อันเนื่องมาจากเหตุสุดวิสัย ภัยธรรมชาติ การประท้วง การเมือง สงคราม และโรคระบาด
- รายการ กำหนดการ เส้นทางเรือ อาจเปลี่ยนแปลงได้ตามความเหมาะสม ขึ้นอยู่กับ วิจารณญาณของ Captain บนเงื่อนไขของการรักษาความปลอดภัย ตามหลักสากล
- การปฏิเสธการเข้าเมืองทุกกรณี และอายุหนังสือเดินทางของท่าน เหลืออายุใช้งานไม่ถึง 6เดือน

การจองทัวร์และชำระค่าบริการ

1. กรุณาชำระมัดจำค่าบริการห้องพักบนเรือสำราญจำนวน 15,000 บาท ต่อท่าน
2. ยอดชำระที่เหลือชำระก่อนวันเดินทาง 30 วัน

▶ เอกสารที่ต้องทำการเตรียมก่อนเดินทางและเดินทางกลับประเทศไทย

พาสปอร์ตตัวจริง (อายุการใช้งานต้องเหลือมากกว่า 6 เดือน)

PASSPORT

หนังสือเดินทางต้องมีอายุใช้งาน
คงเหลือมากกว่า 6เดือน

ในการจอง หากหนังสือเดินทางท่านหมดอายุ หรือยัง
ไม่มี หนังสือเดินทาง
ท่านสามารถใช้ สำเนาเล่มเดิม หรือ สำเนาบัตร
ประชาชน ส่งเข้ามาทำการจองได้ก่อน

**** สำคัญมาก ****

ในการต่ออายุเล่มใหม่หรือทำใหม่ ท่าน จำเป็นต้องดู
ตัวสะกดชื่อ นามสกุล ให้ตรงตามเอกสารจอง