



082-5229444



patihantour@gmail.com



pk_bhat



IMG_JPNHTKSP09

7D5N

Spring Season

FUJI TOKYO

ญี่ปุ่น โตเกียว ชมซากุระ เทียวย่านดัง ช้อปปิ้งสุดฟิน

ราคา เริ่มต้น **72,800** บาท



วัดเซ็นโซจิ ถนนนากามิเสะ Tokyo Skytree ตลาดอาเมโยโกะ ศาลเจ้าเมจิ ถนนทาเคชิตะ โอไดบะ
สี่แยกชิบูย่า ช้อปปิ้งย่านชินจูกุ ทะเลสาบคาวากุจิ สวนโออิชิ โทเกียวบะ พรีเมียม เอาก์เล็ต
โตเวอร์ซิตี ย่านกินซ่า วัดนาริตะซัง ถนนนาริตะซัง โอโมเตะซันโด ห้างอิออนนาริตะ

เดินทาง

เมษายน-พฤษภาคม 69

ANA
All Nippon

บริการอาหารร้อน
นน.กระเป๋า 23 กก.
เอนเตอร์เทนเมนท์ฟรี



พิเศษ! บุฟเฟต์ปิ้งย่าง
บุฟเฟต์ชาบู ไม้อัน



ช้อปปิ้งย่านชินจูกุ



ชมซากุระทะเลสาบคาวากุจิ

พักโรงแรม
4 ดาว ★★★★★



ฟรี

ประกันอุบัติเหตุ



บริการ
อาหารท้องถิ่น

FUJI TOKYO SPRING

ญี่ปุ่น โตเกียว ชมซากุระ เทียวย่านดัง ช้อปปิ้งสุดฟิน

7 วัน 5 คืน บินโดยสารการบิน All Nippon Airways (ANA) 



IMG_JPNHTKSP09
7D5N

Spring Season
FUJI TOKYO

ญี่ปุ่น โตเกียว ชมซากุระ เทียวย่านดัง ช้อปปิ้งสุดฟิน

ราคาเริ่มต้น **72,800** บาท

วัดเซ็นโซจิ ถนนนากามิเสะ Tokyo Skytree ตลาดอาเมโยโกะ ศาลเจ้าเมจิ ถนนคาเคชิยะ โอไดบะ
สี่แยกชิบูย่า ช้อปปิ้งย่านชินจูกุ ทะเลสาบคาวากุจิ สวนโออิชิ โทเกียวบะ พรีเมียม เอทส์เล็ท
โดเวอร์ซิตี ย่านกินซ่า วัดนาริตะซัง ถนนนาริตะซัง โอโมเตะซันโด ห้างอิออนนาริตะ

เดินทาง
เมษายน-พฤษภาคม 69

All Nippon

บริการอาหารร้อน
นน.กระเป๋า 23 กก.
เอนเตอร์เทนเมนท์ฟรี



พิเศษ! บุฟเฟ่ต์ปิ้งย่าง
บุฟเฟ่ต์ชาบู ไม่อื่น



ช้อปปิ้งย่านชินจูกุ

ชมซากุระทะเลสาบคาวากุจิ

พักโรงแรม
4 ดาว ★★★★★



ฟรี

ประกันอุบัติเหตุ



บริการ

อาหารท้องถิ่น



| วันที่ | โปรแกรมเดินทาง | เข้า | เที่ยง | เย็น | โรงแรมที่พัก |
|--------|---|------|--------|------|---|
| D1 | ไฟล์ท์บิน BKK-HND NH848 (09:35-18:00) พร้อมกันที่ กรุงเทพฯ (ท่าอากาศยานนานาชาติสุวรรณภูมิ) – โตเกียว (สนามบินฮาเนดะ) – เข้าสู่กรุงโตเกียว – เดินทางสู่ที่พัก | | ✈ | 🕒 | HOTEL METROPOLITAN TOKYO UENO 4 ดาว หรือเทียบเท่า |
| D2 | วัดเซ็นโซจิ – ถนนนากามิเสะ – Tokyo Skytree – ตลาดอาเมโยโกะ | 🕒 | 🕒 | 🕒 | HOTEL METROPOLITAN TOKYO UENO 4 ดาว หรือเทียบเท่า |
| D3 | ศาลเจ้าเมจิ – ถนนทาเคชิโตะ – สี่แยกชิบูย่า Shibuya Crossing – ซุป บึงย่านชินจูกุ | 🕒 | 🕒 | X | HOTEL METROPOLITAN TOKYO UENO 4 ดาว หรือเทียบเท่า |
| D4 | ทะเลสาบคาวากูจิ (Lake Kawaguchi) – สวนโออิชิ (Oishi Park) – โกเท็มมะ พรีเมียม เอาท์เล็ต | 🕒 | 🕒 | 🕒 | FUJI LAKE HOTEL (ออนเซ็น) 4 ดาว หรือเทียบเท่า |
| D5 | โอไดบะ (Odaiba) – ไตเวอร์ซิตี้ โตเกียว พลาซ่า – ย่านกินซ่า (Ginza) | 🕒 | 🕒 | 🕒 | HOTEL METROPOLITAN TOKYO UENO 4 ดาว หรือเทียบเท่า |
| D6 | เดินทางสุนาริตะ – วัดนาริตะซัง – ถนนนาริตะซัง โอโมเตะซันโด – ห้างอออนนาริตะ – เดินทางสู่สนามบินฮาเนดะ | 🕒 | 🕒 | X | |
| D7 | เดินทางถึง กรุงเทพฯ (ท่าอากาศยานนานาชาติสุวรรณภูมิ) ไฟล์ท์บิน HND-BKK NH849 (00:05-04:35) | ✈ | | | |

เมนูพิเศษ! : บุฟเฟต์บั้งย่าง บุฟเฟต์ซาบู่ บริษัททัวร์ ขอสงวนสิทธิ์จัดให้ตามความเหมาะสมในโปรแกรมท่องเที่ยว

**วันแรก พร้อมกันที่ กรุงเทพฯ (ท่าอากาศยานนานาชาติสุวรรณภูมิ) – โตเกียว (สนามบินฮาเนดะ) –
เข้าสู่กรุงโตเกียว – เดินทางสู่ที่พัก**

“ พาสปอร์ตตัวจริงถือติดตัวมาในวันเดินทางด้วยนะคะ ”

โปรดสังเกตป้ายต้อนรับที่สนามบิน “ IMG WORLD ”

โดยมีหัวหน้าทัวร์และเจ้าหน้าที่คอยให้การต้อนรับอำนวยความสะดวก

กรณีผู้โดยสารไม่ได้มาเช็คอิน และไม่ได้ทำการยกเลิกการจองก่อนเวลาปิดเคาน์เตอร์เช็คอิน
หรือไม่ได้มาขึ้นเครื่องหลังจากเช็คอินเรียบร้อยแล้ว สายการบินอาจเรียกเก็บค่าธรรมเนียมกับผู้โดยสาร

| ผู้โดยสารขาออก | หน้าเคาน์เตอร์ | สายการบิน | ประตูทางเข้า |
|----------------|----------------|--------------------------|--------------|
| เวลา 06:30 น. | L | All Nippon Airways (ANA) | 6 |

ขอสงวนสิทธิ์เปลี่ยนแปลงเที่ยวบิน และตารางการบินของสายการบินตามที่ได้อนุมัติ

ทั้งนี้เวลาเที่ยวบินและน้ำหนักกระเป๋าอาจมีการเปลี่ยนแปลงได้ตามประกาศของสายการบิน

| สายการบิน | BKK-HND | เวลาออก | เวลาถึง |
|--------------------------|---------|---------|---------|
| All Nippon Airways (ANA) | NH848 | 09:35am | 18:00pm |

น้ำหนักกระเป๋าใต้ท้องเครื่อง 23 กิโลกรัม ถือขึ้นเครื่อง 10 กิโลกรัม

(มีบริการอาหารร้อน เครื่องดื่มบนเครื่อง และบริการเอนเตอร์เทนเมนต์ฟรี)



Airline Facilities



Check-in Baggage

23 kg



Cabin Baggage

7 kg



Check-in Time Limit

1 hour before departure

ออกเดินทางสู่ประเทศญี่ปุ่น โดยเส้นทางบินระหว่างประเทศไทย และญี่ปุ่น
(เวลาที่ญี่ปุ่นเร็วกว่าไทย 2 ชั่วโมง)

18:00 ถึงท่าอากาศยานนานาชาติฮาเนดะประเทศญี่ปุ่น ผ่านพิธีการตรวจคนเข้าเมืองเป็นที่เรียบร้อยแล้ว (เวลาท้องถิ่นที่ญี่ปุ่น เร็วกว่าประเทศไทย 2 ชั่วโมง กรุณาปรับเวลาของท่านเพื่อความสะดวกในการนัดหมาย) หลังผ่านขั้นตอนการตรวจคนเข้าเมือง และตรวจรับสัมภาระเรียบร้อยแล้ว ยินดีต้อนรับทุกท่านเข้าสู่ ประเทศญี่ปุ่น



นำท่านเดินทางไปยังกรุงโตเกียว ใช้เวลาเดินทางประมาณ 1 ชั่วโมง

นำท่าน **เดินทางสู่กรุงโตเกียว (Tokyo)** เมืองหลวงและศูนย์กลางความเจริญที่สำคัญของประเทศญี่ปุ่น ใช้เวลาเดินทางประมาณ 1-2 ชั่วโมง (ขึ้นอยู่กับสภาพการจราจรและจุดเริ่มต้นการเดินทาง) ระหว่างทางท่านจะได้สัมผัสสภาพบรรยากาศเมืองที่ค่อย ๆ เปลี่ยนจากชานเมืองสู่มหานครขนาดใหญ่ที่เต็มไปด้วยตึกสูงและความทันสมัย เมื่อเดินทางถึงแล้วจะพบกับเมืองที่ผสมผสานวัฒนธรรมดั้งเดิมและเทคโนโลยีสมัยใหม่ได้อย่างลงตัว พร้อมแหล่งท่องเที่ยว ช้อปปิ้ง และร้านอาหารหลากหลายรูปแบบที่รอให้สัมผัสอย่างเต็มที่

อาหารเย็น (1)

สุดฟินกับเช็ทเมนูอาหารญี่ปุ่น ในร้านอาหารญี่ปุ่นชั้นนำ

ได้เวลาสมควรนำท่านเช็คอินที่พัก **HOTEL METROPOLITAN TOKYO UENO 4 ดาว** หรือเทียบเท่า

วันที่สอง วัดเซ็นโซจิ – ถนนนากามิเสะ – Tokyo Skytree – ตลาดอาเมโยโกะ

เช้า รับประทานอาหารเช้า ที่ ห้องอาหารโรงแรม (2) พร้อมอำลาที่พัก

นำท่านสู่ **วัดเซ็นโซจิ (Sensoji Temple)** เป็นวัดพุทธที่เก่าแก่ที่สุดในกรุงโตเกียว ก่อตั้งขึ้นตั้งแต่ปี ค.ศ. 628 และเป็นศูนย์กลางศรัทธาที่สำคัญของชาวเมืองมาอย่างยาวนาน โดดเด่นด้วยประตูคามินาริมงที่มีโคมไฟสีแดงขนาดใหญ่ซึ่งถือเป็นสัญลักษณ์ของย่านอาซากุสะ ภายในประดิษฐานองค์พระโพธิสัตว์คันนงที่ผู้คนนิยมมากราบไหว้ขอพรตลอดทั้งปี ถนนนากามิเสะที่ทอดยาวสู่ตัววัดเรียงรายด้วยร้านขายขนมและของที่ระลึก สร้างบรรยากาศคึกคักและมีชีวิตชีวา สถาปัตยกรรมอันงดงาม ทำให้วัดแห่งนี้สะท้อนให้เห็นวัฒนธรรมดั้งเดิมของโตเกียวได้อย่างชัดเจน (**การชมดอกไม้และซากุระขึ้นอยู่กับสภาพอากาศในแต่ละปี**)



ถนนนากามิเสะ (Nakamise Street) เป็นถนนช้อปปิ้งสายเก่าแก่ที่ทอดยาวจากประตูคามินาริมงสู่ตัววัดเซ็นโซจิในย่านอาซากุสะ มีความยาวประมาณ 250 เมตร และเต็มไปด้วยร้านค้ากว่า 80 ร้านเรียงรายสองฝั่งทางเดิน ที่นี่จำหน่ายขนมญี่ปุ่นแบบดั้งเดิม เช่น เซ็มเบ้ ขนมโมจิ รวมถึงของที่ระลึกและสินค้าหัตถกรรมพื้นเมือง บรรยากาศคึกคักตลอดทั้งวัน สะท้อนวิถีชีวิตและวัฒนธรรมการค้าขายที่สืบทอดกันมายาวนาน ถนนสายนี้จึงเป็นทั้งแหล่งช้อปปิ้งยอดนิยมและส่วนหนึ่งของประสบการณ์เยือนวัดเซ็นโซจิที่สมบูรณ์แบบ



อาหารกลางวัน (มื้อที่3)

สุดฟินกับเช็ทเมนูอาหารญี่ปุ่น ในร้านอาหารญี่ปุ่นขึ้นชื่อ

นำท่านเดินทางสู่ **โตเกียวสกายทรี (Tokyo Skytree)** เป็นหอคอยกระจายสัญญาณที่สูงที่สุดในโลกในประเทศญี่ปุ่น ด้วยความสูง 634 เมตร และเป็นหนึ่งในโครงสร้างที่สูงที่สุดในโลก โดดเด่นด้วยการออกแบบสมัยใหม่ผสมผสานแรงบันดาลใจจากสถาปัตยกรรมญี่ปุ่นดั้งเดิม ภายในมีจุดชมวิว Tembo Deck และ Tembo Galleria ที่สามารถมองเห็นทัศนียภาพกรุงโตเกียวแบบพาโนรามาได้กว้างไกล ในวันที่อากาศแจ่มใสสามารถมองเห็นภูเขาไฟฟูจิได้จากระยะไกล บริเวณฐานหอคอยเป็นที่ตั้งของศูนย์การค้า Tokyo Solamachi ซึ่งรวบรวมร้านค้า ร้านอาหาร และพิพิธภัณฑ์สัตว์น้ำไว้ครบครัน เป็นแลนด์มาร์กสำคัญที่สะท้อนภาพลักษณ์ความทันสมัยของมหานครโตเกียวได้อย่างชัดเจน (การชมดอกไม้และซากุระขึ้นอยู่กับสภาพอากาศในแต่ละปี)



นำท่านสู่ **ตลาดอาเมโยโกะ (Ameyoko Market)** เป็นถนนช้อปปิ้งชื่อดังบริเวณใต้ทางรถไฟใกล้สถานีอุเอโนะ มีบรรยากาศคึกคักและเต็มไปด้วยสีสันตลอดทั้งวัน เดิมทีเป็นตลาดมืดหลังสงครามโลกครั้งที่สอง ก่อนพัฒนาเป็นแหล่งค้าปลีกยอดนิยมในปัจจุบัน ภายในมีร้านจำหน่ายอาหารทะเลสด ผลไม้ ขนมขบเคี้ยว เครื่องสำอาง เสื้อผ้า และสินค้าลดราคาหลากหลายประเภท เสียงเรียกลูกค้าของพ่อค้าแม่ค้าสร้างเอกลักษณ์เฉพาะตัวให้ตลาดแห่งนี้ได้อย่างชัดเจน เป็นสถานที่ที่สะท้อนวิถีชีวิตการค้าขายแบบท้องถิ่นและความมีชีวิตชีวาของโตเกียวได้อย่างแท้จริง



อาหารเย็น (4)

อิมมอรอยเต็มอิมกับ บุฟเฟต์ปิ้งย่างสไตล์ญี่ปุ่น

ได้เวลาสมควรนำท่านเข้าที่พัก **HOTEL METROPOLITAN TOKYO UENO 4 ดาว หรือเทียบเท่า**

วันที่สาม ศาลเจ้าเมจิ – ถนนทาเคชิตะ – Shibuya Crossing – ช้อปปิ้งย่านชินจูกุ

เช้า รับประทานอาหารเช้า ที่ ห้องอาหารโรงแรม (5) พร้อมอำลาที่พัก

นำท่านสู่ **ศาลเจ้าเมจิ (Meiji Shrine)** เป็นศาลเจ้าชินโตที่สำคัญและมีชื่อเสียงแห่งหนึ่งของกรุงโตเกียว สร้างขึ้นเพื่ออุทิศแด่จักรพรรดิเมจิและจักรพรรดินีโชเค็น ตั้งอยู่ท่ามกลางผืนป่าขนาดใหญ่ใกล้ย่านฮาราจูกุ ภายในร่มรื่นและเงียบสงบแม้อยู่ใจกลางมหานคร ทางเข้าโดดเด่นด้วยเสาโทริอิไม้ขนาดใหญ่ที่สร้างความประทับใจแก่ผู้มาเยือน บริเวณศาลเจ้าใช้ประกอบพิธีกรรมสำคัญของชาวญี่ปุ่น และเป็นสถานที่ยอดนิยมสำหรับการขอพรด้านความสำเร็จและความเป็นสิริมงคล สะท้อนความศรัทธาและวัฒนธรรมดั้งเดิมที่ยังคงสืบทอดมาจนถึงปัจจุบัน



นำท่านสู่ **ถนนทาเคชิตะ (Takeshita Street)** ตั้งอยู่หน้าสถานีฮาราจูกุ และเป็นสัญลักษณ์ของวัฒนธรรมวัยรุ่นญี่ปุ่นที่มีชื่อเสียงระดับโลก ถนนสายนี้มีความยาวประมาณ 400 เมตร เต็มไปด้วยร้านแฟชั่นสไตล์ฮาราจูกุ เสื้อผ้าแนวสตรีท เครื่องประดับ และสินค้าไลฟ์สไตล์ที่สะท้อนความคิดสร้างสรรค์อย่างโดดเด่น นอกจากนี้ยังมีคาเฟ่ริมต่าง ๆ และร้านขนมยอดนิยม เช่น เคปรฮาราจูกุสายรุ้ง ที่ดึงดูดนักท่องเที่ยวให้แวะถ่ายภาพและลิ้มลอง บรรยากาศคึกคักตลอดทั้งวัน โดยเฉพาะช่วงวันหยุดที่เต็มไปด้วยสีสันและพลังของวัยรุ่น ถนนสายนี้จึงเป็นศูนย์รวมเทรนด์แฟชั่นและวัฒนธรรมป๊อปที่สะท้อนภาพโตเกียวในมุมทันสมัยและมีชีวิตชีวาอย่างชัดเจน



อาหารกลางวัน (มื้อที่6)

สุดฟินกับเซ็ทเมนูอาหารญี่ปุ่น ในร้านอาหารญี่ปุ่นขึ้นชื่อ



นำท่านสู่ **สี่แยกชิบูย่า (Shibuya Crossing)** เป็นทางม้าลายแบบ Scramble Crossing ที่มีชื่อเสียงที่สุดแห่งหนึ่งของโลก ตั้งอยู่หน้าสถานีชิบูย่า และเป็นสัญลักษณ์ของความคึกคักในกรุงโตเกียว ทุกครั้งที่สัญญาณไฟเปลี่ยน ผู้คนหลายร้อยถึงพันคนจะข้ามถนนพร้อมกันจากทุกทิศทางอย่างเป็นระเบียบ สร้างภาพบรรยากาศที่น่าตื่นตาตื่นใจ รายล้อมด้วยจอ LED ขนาดใหญ่ อาคารพาณิชย์ และศูนย์การค้าทันสมัย ทำให้พื้นที่แห่งนี้สะท้อนความเป็นมหานครอย่างชัดเจน นักท่องเที่ยวนิยมขึ้นไปยังคาเฟ่หรือจุดชมวิวบริเวณโดยรอบเพื่อเก็บภาพมุมสูงของจังหวะการเคลื่อนไหวที่เป็นเอกลักษณ์ เป็นแลนด์มาร์กสำคัญที่ไม่ควรพลาดเมื่อมาเยือนย่านชิบูย่า

นำท่าน **ช้อปปิ้งย่านชินจูกุ (Shinjuku Shopping District)** เป็นหนึ่งในศูนย์กลางการช้อปปิ้งที่ใหญ่และคึกคักที่สุดของกรุงโตเกียว รายล้อมรอบสถานีชินจูกุซึ่งเป็นจุดเชื่อมต่อการเดินทางสำคัญ ภายในพื้นที่เต็มไปด้วยห้างสรรพสินค้าชั้นนำ ร้านแบรนด์เนมระดับโลก ร้านเครื่องใช้ไฟฟ้า และร้านสินค้าไลฟ์สไตล์หลากหลายประเภท ทั้งยังมีร้านดิวตี้ฟรีและร้านขายยาให้เลือกซื้ออย่างครบครัน บรรยากาศทั้งกลางวันและกลางคืนมีชีวิตชีวา โดยเฉพาะบริเวณย่านคาบูกิจะและตีกระฟ้าฝั่งตะวันตก ชินจูกุจึงเป็นแหล่งช้อปปิ้งที่ตอบโจทย์นักท่องเที่ยวทุกกลุ่มในมหานครโตเกียวได้อย่างครบถ้วน



อิสระอาหารเย็นตามอัธยาศัย เพื่อไม่ให้รบกวนเวลาช้อปปิ้งของท่าน

ได้เวลาสมควรนำท่านเข้าที่พัก HOTEL METROPOLITAN TOKYO UENO 4 ดาว หรือเทียบเท่า

วันที่สี่ ทะเลสาบคาวากุจิ – สวนโออิชิ (Oishi Park) – โกเท็มมะ ฟรีเมียม เอาท์เล็ต

เช้า รับประทานอาหารเช้า ที่ ห้องอาหารโรงแรม (7) พร้อมอู่ที่พักรับ

นำท่าน **ทะเลสาบคาวากูจิ (Lake Kawaguchi)** เป็นหนึ่งใน “ฟูจิไฟว์เลค” ที่ตั้งอยู่เชิงภูเขาไฟฟูจิ และเป็นจุดชมวิวกุเอะไฟฟูจิที่สวยงามและได้รับความนิยมมากที่สุดแห่งหนึ่ง พื้นที่โดยรอบรายล้อมด้วยธรรมชาติอันเจิบสงบ สามารถมองเห็นภาพเงาสะท้อนของภูเขาไฟฟูจิบนผืนน้ำได้อย่างงดงามในวันที่อากาศแจ่มใส บริเวณทะเลสาบมีทางเดินเลียบบึง โรงแรมสไตล์เรียวกัง พิกนิกกันท์ และจุดชมวิวหลายแห่ง เหมาะสำหรับการพักผ่อนและถ่ายภาพทิวทัศน์แบบพาโนรามา ทะเลสาบแห่งนี้สะท้อนความงดงามของธรรมชาติญี่ปุ่นควบคู่กับสัญลักษณ์สำคัญของประเทศได้อย่างลงตัว (**การชมดอกไม้และซากุระขึ้นอยู่กับสภาพอากาศในแต่ละปี**)



นำท่านสู่ **สวนโออิชิ (Oishi Park)** ตั้งอยู่ริมทะเลสาบคาวากูจิ เป็นจุดชมวิวกุเอะไฟฟูจิที่สวยงามและได้รับความนิยมอย่างมาก พื้นที่สวนจัดแต่งด้วยแปลงดอกไม้หลากหลายชนิดที่ผลัดเปลี่ยนหมุนเวียนตามฤดูกาล สร้างจากหน้าสีสันสดใสตัดกับฉากหลังของภูเขาไฟฟูจิได้อย่างโดดเด่น มีทางเดินเลียบบึงทะเลสาบให้ชมวิวแบบพาโนรามา พร้อมจุดถ่ายภาพยอดนิยมหลายมุม ภายในยังมีร้านจำหน่ายของฝากท้องถิ่นและคาเฟ่เล็ก ๆ สำหรับพักผ่อน บรรยากาศโดยรวมเจิบสงบ เหมาะสำหรับการเดินเล่นและสัมผัสธรรมชาติอย่างใกล้ชิดในพื้นที่ฟูจิไฟว์เลค (**การชมดอกไม้และซากุระขึ้นอยู่กับสภาพอากาศในแต่ละปี**)

อาหารกลางวัน (มื้อที่8)

สุดฟินกับเชิ์ทเมนูอาหารญี่ปุ่น ในร้านอาหารญี่ปุ่นขึ้นชื่อ



นำท่านสู่ **โกเท็มบะ พรีเมียม เอาท์เล็ต (Gotemba Premium Outlets)** ศูนย์การค้าเอาท์เล็ตขนาดใหญ่ตั้งอยู่ในเมืองโกเท็มบะ จังหวัดชิซุโอกะ ใกล้บริเวณภูเขาไฟฟูจิ และเป็นหนึ่งในเอาท์เล็ตที่ใหญ่ที่สุดของญี่ปุ่น ภายในรวบรวมร้านค้าแบรนด์เนมระดับโลกและแบรนด์ญี่ปุ่นกว่า 200 ร้าน ให้เลือกช้อปปิ้งสินค้าแฟชั่น เครื่องกีฬา กระเป๋า รองเท้า และของใช้ในราคาพิเศษ โดดเด่นด้วยบรรยากาศแบบเปิดโล่ง สามารถมองเห็นวิวภูเขาไฟฟูจิได้อย่างชัดเจนในวันที่อากาศดี มีโซนร้านอาหารและคาเฟ่รองรับนักท่องเที่ยวอย่างครบครัน



อาหารเย็น (9)

อิมมอร์รอยกับบุฟเฟต์ซาบุมารุร้อน ๆ พร้อมวัดฤดูใบไม้ผลิใหม่

ได้เวลาสมควรนำท่านเข้าที่พัก **FUJI LAKE HOTEL 4 ดาว** หรือเทียบเท่า



หลังจากรับประทานอาหาร ท่านสามารถแช่ออนเซ็น เพื่อบรรเทาความเหนื่อยล้าจากการเดินทาง

แช่ออนเซ็นมีประโยชน์อะไรบ้าง

เสริมระบบไหลเวียนเลือดให้ทำงานคล่องตัว ผ่านความร้อนของน้ำที่จะไปขยายหลอดเลือดทั่วร่างกาย และยังช่วยขับออกซิเจนให้หมุนเวียนในหลอดเลือดอย่างทั่วถึงมากขึ้นด้วย เพิ่มความผ่อนคลายผ่านบรรยากาศและการแช่ตัวอยู่ในน้ำ ช่วยลดความเครียดหรือความวิตกกังวล ลดความตึงปวดของกล้ามเนื้อ ปรับสมดุลสุขภาพผิวจากแร่ธาตุในน้ำ



วันที่ห้า โอไดบะ (Odaiba) – ไทเวอร์ซิตี โตเกียว พลาซ่า – ย่านกินซ่า (Ginza)

เช้า รับประทานอาหารเช้า ที่ ห้องอาหารโรงแรม (10) พร้อมอำลาที่พัก

นำท่านสู่ **โอไดบะ (Odaiba)** โอไดบะเป็นย่านท่องเที่ยวบนเกาะเทียมในอ่าวโตเกียว พัฒนาขึ้นให้เป็นศูนย์กลางความบันเทิงและไลฟ์สไตล์สมัยใหม่ การเดินทางเข้าสู่พื้นที่สามารถนั่งรถไฟสายยูริคาโมเมะที่วิ่งข้ามสะพานเรนโบว์บริดจ์ ชมวิวอ่าวโตเกียวแบบพาโนรามา บริเวณนี้รายล้อมด้วยศูนย์การค้า พิพิธภัณฑ์ และสวนสาธารณะริมทะเล มีจุดถ่ายภาพยอดนิยม เช่น รูปปั้นเทพีเสรีภาพจำลอง และมุมชมพระอาทิตย์ตกที่สวยงาม บรรยากาศโปร่งโล่งแตกต่างจากย่านตึกสูงใจกลางเมือง เหมาะสำหรับเดินเล่นพักผ่อนและเก็บภาพบรรยากาศมหานครริมทะเล



นำท่านสู่ **ไดเวอร์ซิตี โตเกียว พลาซ่า (DiverCity Tokyo Plaza)** ศูนย์การค้าขนาดใหญ่ที่โดดเด่นที่สุดแห่งหนึ่งในโอไดบะ ภายในมีร้านค้าแฟชั่น แบรินด์สตรีท แบรินด์สปอร์ต และร้านอาหารนานาชาติกว่า 150 ร้าน ไฮไลท์สำคัญคือรูปปั้น RX-0 Unicorn Gundam ขนาดเท่าของจริงด้านหน้าอาคาร ซึ่งมีการแสดงแสงสีในบางช่วงเวลา ภายในยังมีโซนความบันเทิงและร้านสินค้าลิขสิทธิ์อนิเมะยอดนิยม เหมาะสำหรับจัดช่วงอิสระให้ลูกค้าช้อปปิ้ง เลือกรับประทานอาหาร และถ่ายภาพแลนด์มาร์กสำคัญของย่านนี้



อาหารกลางวัน (มือที่11)

สุดฟินกับเซ็ทเมนูอาหารญี่ปุ่น ในร้านอาหารญี่ปุ่นชั้นชื่อ

นำท่านสู่ **ย่านกินซ่า (Ginza)** กินซ่าเป็นย่านการค้าระดับพรีเมียมที่มีประวัติยาวนานตั้งแต่สมัยเมจิ และพัฒนาเป็นศูนย์กลางแฟชั่นหรูของโตเกียว เต็มไปด้วยห้างสรรพสินค้าชั้นนำ เช่น Mitsukoshi และอาคารแฟล็กชิพของแบรนด์ระดับโลกที่ออกแบบอย่างโดดเด่นทางสถาปัตยกรรม นอกจากสินค้าแฟชั่นและเครื่องประดับแล้ว ยังมีร้านขนมญี่ปุ่นระดับตำนาน และร้านอาหารมิชลินสตาร์หลายแห่ง ช่วงวันหยุดสุดสัปดาห์ถนนสายหลักจะปิดให้เป็นถนนคนเดิน สร้างบรรยากาศสบาย ๆ สำหรับการเดินเล่นและถ่ายภาพ ย่านนี้สะท้อนภาพลักษณ์ความหรูหรา ทันสมัย และความเป็นระเบียบแบบญี่ปุ่นได้อย่างชัดเจน



อาหารเย็น (12)

สุดฟินกับอาหารญี่ปุ่นเมนูพิเศษ ในร้านอาหารญี่ปุ่นชั้นชื่อ

ได้เวลาสมควรนำท่านเข้าที่พัก **HOTEL METROPOLITAN TOKYO UENO 4 ดาว** หรือเทียบเท่า

วันที่หก เดินทางสู่ นาริตะ – วัดนาริตะซัง – ถนนนาริตะซัง โอโมเตะซันโด – ห้างอโชนนาริตะ –
เดินทางสู่ สนามบินฮาเนดะ
เช้า รับประทานอาหารเช้า ที่ ห้องอาหารโรงแรม (13) พร้อมอ้อลาที่พัก

เดินทางสู่ นาริตะ (Narita)

เมืองนาริตะตั้งอยู่ในจังหวัด Chiba Prefecture ใกล้สนามบินหลักของโตเกียวอย่าง Narita International Airport ใช้เวลาเดินทางจากใจกลางโตเกียวประมาณ 1-1.30 ชั่วโมง บรรยากาศเงียบสงบ เป็นเมืองเก่าแก่ที่มีเสน่ห์แบบญี่ปุ่นดั้งเดิม

นำท่านสู่ **วัดนาริตะซัง ชินโซจิ (Naritasan Shinshoji Temple)** เป็นวัดพุทธเก่าแก่ที่มีประวัติยาวนานกว่า 1,000 ปี ตั้งอยู่ในเมืองนาริตะ จังหวัดชิบะ และเป็นศูนย์กลางศรัทธาที่สำคัญของภูมิภาคคันโต ภายในประดิษฐานองค์ฟูโดเมียวโอเทพผู้ปกป้องรักษาและขจัดอุปสรรค ซึ่งมีผู้ศรัทธาเดินทางมากราบไหว้ขอพรตลอดทั้งปี พื้นที่วัดกว้างขวาง ประกอบด้วยอาคารไม้แบบดั้งเดิม เจดีย์สามชั้น และสวนญี่ปุ่นที่ร่มรื่นสวยงามตามฤดูกาล บรรยากาศเงียบสงบแฝงด้วยความขลัง สะท้อนวัฒนธรรมทางพุทธศาสนาและความเชื่อดั้งเดิมของชาวญี่ปุ่นได้อย่างชัดเจน เป็นสถานที่สำคัญที่ทั้งมีคุณค่าทางประวัติศาสตร์และเป็นจุดหมายด้านจิตใจของผู้มาเยือน



นำท่านสู่ **ถนนนาริตะซัง โอโมเตะซันโด (Naritasan Omotesando)** ถนนสายประวัติศาสตร์ที่ทอดยาวประมาณ 800 เมตร จากสถานีนาริตะสู่ทางเข้าวัดนาริตะซัง ชินโซจิ เต็มไปด้วยอาคารไม้แบบญี่ปุ่นดั้งเดิมที่มีอายุหลายสิบถึงกว่าร้อยปี สองฝั่งถนนเรียงรายด้วยร้านอาหารพื้นเมือง ร้านขนมวาซากิ และร้านจำหน่ายของฝากที่คงเอกลักษณ์ท้องถิ่นไว้อย่างชัดเจน เมนูขึ้นชื่อของย่านนี้คือปลาไหลย่าง (อุนาจิ) ซึ่งหลายร้านปรุงสดใหม่ให้ชมหน้าร้าน บรรยากาศผสมผสานความคึกคักของนักท่องเที่ยวกับเสน่ห์เมืองเก่าได้อย่างลงตัว เป็นเส้นทางที่สะท้อนวิถีชีวิตและวัฒนธรรมดั้งเดิมของเมืองนาริตะได้อย่างมีชีวิตชีวา



อาหารกลางวัน (เมื่อที่14)

สุดฟินกับเซ็ทเมนูอาหารญี่ปุ่น ในร้านอาหารญี่ปุ่นขึ้นชื่อ

นำท่านช้อปปิ้งที่ **ห้างอโชน นาริตะ (AEON Mall Narita)** ศูนย์การค้าขนาดใหญ่ในเมืองนาริตะ จังหวัดชิบะ ตั้งอยู่ใกล้ท่าอากาศยานนานาชาตินาริตะ เหมาะสำหรับแวะช้อปปิ้งก่อนหรือหลังการเดินทาง ภายในรวบรวมร้านค้าแบรนด์ญี่ปุ่นและนานาชาติ ซูเปอร์มาร์เก็ต ร้านขายยา เครื่องสำอาง และสินค้าไลฟ์สไตล์ไว้อย่างครบครัน มีโซนร้านอาหารและฟู้ดคอร์ทหลากหลายเมนูทั้งอาหารญี่ปุ่นและนานาชาติ พื้นที่กว้างขวาง เดินสะดวก พร้อมสิ่งอำนวยความสะดวกครบถ้วน เป็นจุดหมายที่ตอบโจทย์ทั้งการเลือกซื้อของฝากและการพักผ่อนในบรรยากาศสบายๆ ของเมืองนาริตะ



สมควรแก่เวลานำท่านเดินทางสู่ สหามบินฮาเนดะ

เส้นทางบินระหว่างประเทศญี่ปุ่นและประเทศไทย (เวลาที่ญี่ปุ่นเร็วกว่าไทย 2 ชั่วโมง)
ขอสงวนสิทธิ์เปลี่ยนแปลงเที่ยวบิน และตารางการบินของสายการบินตามที่ได้อนุมัติ

| สายการบิน | HND-BKK | เวลาออก | เวลาถึง |
|--------------------------|---------|---------|---------|
| All Nippon Airways (ANA) | NH849 | 00:05pm | 04:35pm |

น้ำหนักกระเป๋าใต้ท้องเครื่อง 23 กิโลกรัม ถือขึ้นเครื่อง 10 กิโลกรัม
(มีบริการอาหารร้อน เครื่องดื่มบนเครื่อง และบริการเอนเตอร์เทนเมนต์ฟรี)

วันที่เจ็ด เดินทางถึง กรุงเทพฯ (ท่าอากาศยานนานาชาติสุวรรณภูมิ)

04.35 น. เดินทางถึงสนามบินสุวรรณภูมิ โดยสวัสดิภาพ พร้อมความประทับใจ

รายการเดินทางครั้งนี้ขอเปลี่ยนแปลงตามความเหมาะสม เนื่องจากสภาวะอากาศ การเมือง สายการบิน การจราจร ช่วงฤดูกาล ช่วงเทศกาลของเมืองต่าง ๆ หรือเหตุการณ์ที่อยู่เหนือการควบคุมเป็นต้น บริษัทฯ จะปรับเปลี่ยนโดยคำนึงถึงผลประโยชน์ของลูกค้าเป็นสำคัญ บริษัทฯจะไม่รับผิดชอบและไม่สามารถคืนค่าใช้จ่ายต่าง ๆ ได้ในทุกกรณี เพื่อไม่ขัดต่อกฎหมายแรงงาน เรื่องจำนวนชั่วโมงเวลาการขับรถ ไม่เกิน 6-12 ชั่วโมงต่อวัน

อัตราค่าบริการ และเงื่อนไขรายการท่องเที่ยว

| วันเดินทาง 5วัน 3คืน | จำนวนคน/กรุ๊ป | ราคาผู้ใหญ่ ไม่มีราคาเด็ก | พักเดี่ยว |
|----------------------|---------------|------------------------------|-----------|
| 05-11 เม.ย. 69 | 20+1 | 75,800.- | 12,900 |
| 10-16 เม.ย. 69 | 20+1 | 85,800.- | 12,900 |
| 13-19 เม.ย. 69 | 20+1 | 84,800.- | 12,900 |
| 14-20 เม.ย. 69 | 20+1 | 82,800.- | 12,900 |
| 15-21 เม.ย. 69 | 20+1 | 82,800.- | 12,900 |
| 21-27 เม.ย. 69 | 20+1 | 75,800.- | 12,900 |
| 28เม.ย.-04 พ.ค. 69 | 20+1 | 82,800.- | 12,900 |
| 05-11 พ.ค. 69 | 20+1 | 83,800.- | 12,900 |
| 12-18 พ.ค. 69 | 20+1 | 82,800.- | 12,900 |
| 19-25 พ.ค. 69 | 20+1 | 82,800.- | 12,900 |
| 26-01 มิ.ย. 69 | 20+1 | 82,800.- | 12,900 |

ทางบริษัทขออนุญาตเก็บทิปที่สนามบิณสุพรรณภูมิ ท่านละ 1,500 บาท

*****เด็กอายุ 2 ขวบ – 12 ปี หากต้องการพักห้องเดียวกับผู้ใหญ่ 2 ท่าน จะไม่มีบริการเตียงเสริม**

ราคาเด็กทารก (อายุต่ำกว่า 24 เดือน ณ วันที่เดินทางกลับ) ราคาพิเศษ 10,000 บาท*

*เด็กทารกสามารถเดินทางโดยนั่งบนหน้าตักของผู้ใหญ่ (คุณพ่อหรือคุณแม่) โดยอนุญาตให้เด็กทารกหนึ่งคนต่อผู้ใหญ่สองคนเท่านั้น และห้ามมิให้นั่งรถเข็นเด็ก หรือที่นั่งสำหรับเด็กขึ้นบนเครื่องบิน จำนวนเด็กทารกต่อเที่ยวบินถูกจำกัดไว้เพื่อความปลอดภัย และสายการบินสามารถปฏิเสธการนำเด็กทารกเดินทางไปกับท่าน ส่วนผู้จัด เราคำนึงถึงความปลอดภัยและเพื่อสร้างความสุขแก่คณะผู้เดินทาง จัดห้องพัก ผู้ใหญ่ 2 ท่าน+1เด็กทารก ทางทัวร์ไม่มีบริการอาหารเด็กทารก



อัตราค่าบริการนี้รวม

■ ● ▲ **ค่าตั๋วเครื่องบิน** 

ไป-กลับ



ชั้นประหยัดพร้อมค่าภาษีสนามบินทุกแห่ง
ตามรายการทัวร์ข้างต้น

■ ● ▲ **ค่าที่พักโรงแรม** 

พัก 2-3 คืน



ตามโรงแรมที่ระบุไว้ในรายการหรือ ระดับ
ใกล้เคียงกัน

■ ● ▲ **ค่าเข้าชมสถานที่ต่างๆ** 



ตามที่ระบุไว้ในรายการทัวร์ข้างต้น

■ ● ▲ **ค่าภาษี** 



ภาษีสนามบิน และค่าภาษีน้ำมันตาม
รายการทัวร์

■ ● ▲ **ค่าอาหาร** 



ค่าอาหาร ตามที่ระบุไว้ในรายการทัวร์ข้างต้น และ
น้ำดื่มที่ผู้ป่วนท่านละ 1 ขวด / วัน (สำหรับวันที่มีการจัดนำเที่ยว)

■ ● ▲ **ค่ารถปรับอากาศนำเที่ยว** 



พร้อมคนขับรถ (กฎหมายไม่อนุญาตให้คนขับ
รถเกิน 12 ชม./วัน)

■ ● ▲ **มัคคุเทศก์จากเมืองไทย** 



การบริการของมัคคุเทศก์จากเมืองไทย
ตลอดการเดินทาง 1 ท่าน

■ ● ▲ **ประกันการเดินทาง** 



บริษัทฯ ได้จัดทำแผนประกันภัย
Group tour โดยจะครอบคลุมการ
รักษากรณีลูกค้าติดเชื้อโควิด-19
หรืออุบัติเหตุต่างๆ ซึ่งเกิดขึ้นภายใน
วันเดินทาง และต้องทำการรักษาใน
โรงพยาบาลที่ประกันครอบคลุมการ
รักษาเท่านั้น

(เข้ารับรักษาในรูปแบบอื่นๆ ประกันจะไม่ครอบคลุม) ตามเงื่อนไข
ของกรมธรรม์



อัตราค่าบริการนี้ไม่รวม

■ ● ▲ **ค่าใช้จ่ายส่วนตัวผู้เดินทาง** ❌

ที่นอกเหนือจากรายการระบุ



- ค่าหนังสือเดินทาง
- ค่าบัตรเครดิต
- ค่าอาหาร เครื่องดื่ม
- ค่าชกรีด
- ค่าพาสปอร์ตต่างชาติ 4,000 บาท/ท่าน

■ ● ▲ **ค่าธรรมเนียมวีซ่า** ❌

เข้าประเทศญี่ปุ่น



ค่าธรรมเนียมวีซ่าเข้าประเทศญี่ปุ่นของคนต่างชาติ (สำหรับคนไทยยกเว้นวีซ่าเข้าญี่ปุ่นพำนักระยะสั้นไม่เกิน 15วัน)

■ ● ▲ **กรณีสัมภาระเกิน** ❌



กรณีสัมภาระเกินท่านต้องเสียค่าปรับตามที่สายการบินเรียกเก็บเพิ่ม

■ ● ▲ **ค่าภาษีต่างๆ** ❌



ค่า Vat 7% และ ค่าภาษีหัก ณ ที่จ่าย 3% และ ค่าภาษีทุกรายการคิดจากยอดบริการ, ค่าภาษีเดินทาง (ถ้ามีการเรียกเก็บ)

ค่าภาษีน้ำมันที่สายการบินเรียกเก็บเพิ่มภายหลังจากทางบริษัทฯ ได้ออกตัวเครื่องบินไปแล้ว

■ ● ▲ **ค่าเปลี่ยนแปลงตัวต่างๆ** ❌



อาทิเช่น แก้ไขชื่อผู้เดินทาง, เปลี่ยนคนเดินทาง, เปลี่ยนเที่ยวบินกลับ (กรุณาสอบถามเจ้าหน้าที่)

■ ● ▲ **ค่าพนักงานยกกระเป๋า** ❌



ค่าพนักงานยกกระเป๋าที่โรงแรม

■ ● ▲ **ค่าทิปมัคคุเทศก์ คนขับรถ** ❌

ท่านละ 1,500 บาท/ท่าน ต่อทริปต่อผู้เดินทาง (ขออนุญาตเก็บที่สนามบิน) สำหรับทิปส่วนตัว แล้วแต่ความพึงพอใจของลูกค้า



สำคัญ!!
กรุณาอ่านเงื่อนไข
แนบท้ายโดยละเอียด
เพื่อประโยชน์สูงสุดของท่าน

ทางบริษัทขอสงวนสิทธิ์ในการถือว่า ท่านยอมรับเงื่อนไข
ดังกล่าวแล้ว ทางบริษัทถือว่าจะไม่มีการฟ้องร้องใดๆ
เนื่องจากท่านได้ยอมรับเงื่อนไขในการให้บริการแล้ว

ข้อควรทราบ

ทัวร์นี้จัดให้เฉพาะลูกค้าที่ประสงค์จะไปท่องเที่ยวตามรายการของทัวร์ทุกวันเท่านั้น

หากท่านไม่สามารถร่วมทัวร์ทุกวัน แต่สมัครมาร่วมทัวร์เพียงเพื่อการใช้ตัวเครื่องบินและที่พักในราคาพิเศษ หากท่านไม่แจ้ง และปรากฏว่าท่านไม่ร่วมทัวร์ในบางวัน ทางบริษัทจะคิดค่าดำเนินการในการแยกท่องเที่ยวเอง 250 USD (ก่อนซื้อทัวร์ จะต้องแจ้งความประสงค์ที่เป็นจริง เพื่อทางผู้จัดจะได้คิดค่าบริการที่เหมาะสม) หมายเหตุ หากการไปพบเพื่อนหรือญาติหรือไปติดต่อธุรกิจหรือท่องเที่ยวอิสระ ทำหลังจากที่รายการเสร็จสิ้นในแต่ละวันแล้ว ไม่เป็นเหตุที่ทางผู้จัด จะตัดการให้บริการท่านแต่อย่างใด*

ราคาและเงื่อนไขในการจองทัวร์

▶ ทางบริษัทฯ **ขอรับมัดจำ 35,000 บาท** สำหรับการจองนับตั้งแต่วันจองภายใน 2 วัน

▶ กรุณาส่งสำเนาหน้าพาสปอร์ต พร้อมเอกสารชำระมัดจำค่าทัวร์

▶ ค่าทัวร์ส่วนที่เหลือชำระ 30 วันก่อนออกเดินทาง หรือตามกำหนดชำระใน Invoice ที่แจ้งไว้

*กรณีบริษัทฯ จำเป็นต้องออกตัวก่อนท่านจำเป็นต้องชำระค่าทัวร์ส่วนที่เหลือตามที่บริษัทกำหนดแจ้งเท่านั้น

*หากไม่ชำระภายในระยะเวลาที่กำหนด บริษัทฯ ขอสงวนสิทธิ์ถือว่าท่าน ยกเลิกการเดินทางโดยอัตโนมัติ และขออนุญาตนำที่นั่งไปจัดสรรให้ลูกค้าท่านอื่นที่รออยู่ ทั้งนี้ หากชำระเงินไม่ครบตามจำนวนที่กำหนด จะถือว่าท่านยกเลิกการเดินทางโดยไม่มีเงื่อนไข

▶ **กรณีจองทัวร์ น้อยกว่าวันเดินทาง 30 วัน**

ทางบริษัทฯ ขอสงวนสิทธิ์ในการเก็บค่าทัวร์เต็มจำนวนทันทีในวันที่ยังจองเท่านั้น

เมื่อเจ้าหน้าที่ได้รับข้อมูลพร้อมเงินชำระแล้ว ทางเจ้าหน้าที่จะจัดการนำรายชื่อพร้อมข้อมูลทั้งหมดไปทำการจองส่วนเกี่ยวข้องต่างๆ (ไม่สามารถปรับเปลี่ยนชื่อนามสกุลและผู้เดินทางได้)

เงื่อนไขและข้อกำหนดอื่นๆ

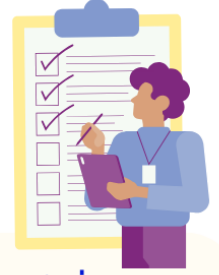

▶ ราคาสำหรับ 20 ท่าน

▶ **กรณีผู้เดินทาง 10 ท่านขึ้นไป :** ออกเดินทางโดย ไม่มีหัวหน้าทัวร์ มีเอกสารแจกที่สนามบิน พร้อมเจ้าหน้าที่อำนวยความสะดวกก่อนเดินทาง และมีโหนดท่องเที่ยวที่ปลายทาง

▶ **กรณีผู้เดินทาง 15 ท่านขึ้นไป :** ออกเดินทางพร้อม หัวหน้าทัวร์ดูแลตลอดการเดินทาง

****** ขอสงวนสิทธิ์ในการบริหารจัดการโดยบริษัทฯ จะคำนึงถึงลูกค้าเป็นสำคัญ โดยจัดโหนดสื่อสารภาษาไทยคอยรับและดูแลลูกค้าที่สนามบิน ขนาดของกรุ๊ปไซส์จำนวนผู้เดินทางอาจมีการปรับเพิ่มขึ้นได้โดยไม่ต้องแจ้งให้ทราบล่วงหน้า**

▶ **กรณีมีผู้เดินทางไม่ถึงจำนวนที่กำหนด** หากจำนวนผู้เดินทางไม่ครบตามเงื่อนไข บริษัทขอสงวนสิทธิ์ในการพิจารณาดำเนินการดังต่อไปนี้ โดยจะแจ้งให้ทราบล่วงหน้าอย่างน้อย 7 วันก่อนวันเดินทาง

1. **จัดให้อยู่ทัวร์ (Join Tour)** บริษัทอาจนำผู้เดินทางไปรวมกับคณะทัวร์อื่นที่มีโปรแกรมและช่วงวันเดินทางใกล้เคียงกัน ทั้งนี้จะต้องได้รับความยินยอมจากผู้เดินทางก่อนการดำเนินการ และอาจมีการปรับเปลี่ยนราคาตามความเหมาะสม

2. **เลื่อนหรือยกเลิกการเดินทาง** บริษัทอาจพิจารณาเลื่อนวันเดินทาง หรือยกเลิกการเดินทาง โดยจะเสนอทางเลือกในการคืนเงินเต็มจำนวน หรือเก็บเป็นเครดิตสำหรับการเดินทางในครั้งถัดไป

3. **ปรับเพิ่มค่าบริการ** ในกรณีที่จำนวนผู้เดินทางน้อยกว่า 10 ท่าน แต่ยังคงมีความประสงค์เดินทาง บริษัทอาจพิจารณาปรับเพิ่มค่าบริการตามความเหมาะสม เพื่อให้สอดคล้องกับต้นทุน โดยจะแจ้งรายละเอียดให้ทราบก่อนการยืนยันการเดินทาง

▶ **สงวนสิทธิ์ในการปรับเปลี่ยนราคาเพิ่ม** หากมีการปรับขึ้นของราคาน้ำมันหรือภาษีใดๆ จากสายการบิน

▶ ***สงวนสิทธิ์ในเรื่องเที่ยวบินและตารางบิน ราคา และ รายการ เปลี่ยนแปลงหรือสับเปลี่ยนได้โดยมีต้องแจ้งให้ทราบล่วงหน้า**

- **กรณีท่านมีการเดินทางด้วยตัวเครื่องบินภายในประเทศหรือออกตัวโดยสารระหว่างประเทศเอง** ต้องรบกวนแจ้งให้กับเราทราบ ณ วันที่สำรองที่นั่ง หากไม่มีการแจ้งเรื่องไว้ จะไม่สามารถเรียกร้องค่าเสียหายที่เกิดขึ้นจากตัวเครื่องบินดังกล่าวได้
- **กรุณา อย่าขีดเขียน ฉีก หรือประทับตราใดๆ ที่ไม่เกี่ยวข้อง ลงในหนังสือเดินทาง** หากทางสายการบินไม่อนุญาตให้ เช็กอิน หรือตำรวจตรวจคนเข้าเมืองประเทศนั้นๆ ปฏิเสธการเข้า-ออกประเทศ ทางบริษัทไม่รับผิดชอบกรณี
- การให้บริการของ **รถนำเที่ยวในประเทศญี่ปุ่นมีข้อกำหนดตามกฎหมายช่วงเวลา 08:00น.-20:00น.** ขอสงวนสิทธิ์ในการปรับเปลี่ยนการเดินทางตามสถานการณ์อย่างเหมาะสม
- การให้บริการของ **รถนำเที่ยว มีข้อกำหนดตามกฎหมายช่วงเวลาประมาณ 09.00- 20.00 น.** ขอสงวนสิทธิ์ในการปรับเปลี่ยนการเดินทางตามสถานการณ์อย่างเหมาะสม
- ที่นั่งบนเครื่องบินของกรุ๊ปทัวร์เป็นไปโดยสายการบินเป็นผู้กำหนด ซึ่งทางบริษัทฯ แจ้งคำขอได้ตามขั้นตอน แต่ไม่สามารถเข้าไปแทรกแซงจัดการแทนได้

▶ **มาตรฐานของโรงแรมในประเทศญี่ปุ่นนั้น จะมีความแตกต่างกันกับมาตรฐานระดับสากล**

🛏️🛏️🛏️ ห้อง TRIPLE (ห้องสามเตียง) ***บางโรงแรมจะมีห้องพักประเภทสาม เตียงไม่เพียงพอ รวมถึงบางโรงแรมอาจไม่มีบริการห้องประเภทนี้ ท่านจะได้พักเป็น ห้อง TWN (หรือ DBL) + เสริมเตียงหรือฟูกเสริม สำหรับ 1 ท่าน

****หากลูกค้าไม่สะดวกพักเป็นเตียงเสริมหรือฟูกเสริม ท่านสามารถติดต่อแจ้งเปลี่ยนเป็นพักเดี่ยวได้ (โดยมีค่าใช้จ่ายพักเดี่ยวเพิ่มเติม)**

🛏️🛏️ ห้อง DOUBLE (ห้องนอนคู่) **บางโรงแรมมีขนาดเตียงเล็กเท่าห้อง SINGLE ขนาดเตียงประมาณ 130-140 ซม. และบางโรงแรมจะมีห้องประเภทนี้ไม่เพียงพอ ทางบริษัทจะจัดเป็นห้อง (TWIN) ให้ลูกค้าโดยอัตโนมัติ

▶ บริษัทฯ ขอสงวนสิทธิ์เก็บค่าภาษีสนามบินทุกแห่งและภาษีตัวทุกชนิดเพิ่ม หากสายการบินปรับขึ้นก่อนวันเดินทาง

▶ หากท่านไม่เดินทางกลับพร้อมคณะทัวร์ ตัวเครื่องบินขากลับซึ่งยังไม่ได้ใช้ ไม่สามารถนำมาขอคืนเงินได้

▶ ในระหว่างการท่องเที่ยวนี้ หากท่านไม่ใช้บริการใดๆ ไม่ว่าทั้งหมดหรือบางส่วน ถือว่าท่านสละสิทธิ์ ไม่สามารถเรียกร้องขอคืนค่าบริการได้

เงื่อนไขการยกเลิก

1. กรณีที่เป็นราคาโปรโมชั่น และ ชื่อขาดแบบมีเงื่อนไขกับทางสายการบินและทางผู้จัดปลายทาง จึงไม่มีการคืนเงินมัดจำ หรือค่าบริการทั้งหมดไม่ว่ากรณีใดๆทั้งสิ้น
2. ยกเลิกการเดินทางในวันเดินทาง ถูกปฏิเสธการเข้า ออกเมืองทั้งจากประเทศไทย และประเทศปลายทาง ไม่มีการคืนเงินทั้งหมดไม่ว่ากรณีใดๆทั้งสิ้น
3. กรณีมีเหตุยกเลิกทัวร์ โดยไม่ใช่ความผิดของบริษัททัวร์ คืนเงินค่าทัวร์โดยหักค่าใช้จ่ายที่เกิดขึ้นจริง *ค่าใช้จ่ายที่เกิดขึ้นจริง เช่น ค่ามัดจำตัวเครื่องบิน โรงแรม ค่าวีซ่า และค่าใช้จ่ายจำเป็นอื่นๆ

**กรณีนักท่องเที่ยวหรือตัวแทนจำหน่าย ต้องการขอรับเงินค่าบริการคืน นักท่องเที่ยวหรือตัวแทนจำหน่าย (ผู้ที่มีชื่อในเอกสารการจอง) จะต้องแฟกซ์ อีเมลล์ หรือ มาเซ็นเอกสารการขอรับเงินคืนที่บริษัท อย่างเป็นทางการหนึ่ง เพื่อทำเรื่องขอรับเงินค่าบริการคืน โดยแนบหนังสือมอบอำนาจพร้อมหลักฐานประกอบการมอบอำนาจ หลักฐานการชำระค่าบริการต่างๆ และหน้าสมุดบัญชีธนาคารที่ต้องการให้นำเงินเข้าให้ครบถ้วน โดยมีเงื่อนไขการคืนเงินค่าบริการ ตาม “ประกาศคณะกรรมการธุรกิจนำเที่ยวและมัคคุเทศก์ เรื่อง หลักเกณฑ์เกี่ยวกับการกำหนดอัตราค่าจ่ายเงินค่าบริการคืนให้แก่นักท่องเที่ยว พ.ศ. 2563” ดังนี้

| วันที่ยกเลิกเดินทาง | เก็บเงินยกเลิกเดินทาง |
|--|---|
| ไม่น้อยกว่า 30 วันก่อนการเดินทาง (ไม่นับวันเดินทาง) | คืนเงินค่าทัวร์เต็มจำนวน ยกเว้น ค่าใช้จ่ายที่เกิดขึ้นจริงเพื่อการเตรียมการนำเที่ยวทั้งหมด เช่น ค่ามัดจำตัวเครื่องบิน โรงแรม ค่าวีซ่า และค่าใช้จ่ายจำเป็นอื่นๆ เป็นต้น |
| ไม่น้อยกว่า 15-29 วันก่อนการเดินทาง (ไม่นับวันเดินทาง) | คืนเงินร้อยละ 50 ของค่าทัวร์ทั้งหมด ยกเว้น ค่าใช้จ่ายที่เกิดขึ้นจริงเพื่อการเตรียมการนำเที่ยว ทั้งหมด เช่น ค่ามัดจำตัวเครื่องบิน โรงแรม ค่าวีซ่า และค่าใช้จ่ายจำเป็นอื่นๆ เป็นต้น |
| น้อยกว่า 15 วันก่อนการเดินทาง | ทางบริษัทฯ ขอสงวนสิทธิ์ ไม่คืนเงินค่าทัวร์ทั้งหมด |

** การจ่ายเงินคืนแก่นักท่องเที่ยวตามข้อกำหนดด้านบน ซึ่งมีการหักเงินในบางส่วนนั้น เนื่องจากทางบริษัทมีค่าใช้จ่ายที่ได้จ่ายจริงเพื่อการเตรียมการจัดนำเที่ยวไปแล้ว เช่น การมัดจำที่นั้บบัตรโดยสารเครื่องบินการจองที่พัก และ ค่าใช้จ่ายที่จำเป็นอื่นๆ เป็นต้น **