

บริษัท วิวิด เวิลด์ ทัวร์ จำกัด เลขที่ 9 โชคชัย 4 ซอย 40 ลาดพร้าว กรุงเทพฯ 10230

Tel. 090-9264555, 098-9961699 Fax. 02-0018994 E-mail: vividworldtour@hotmail.com

Website: http://www.vividworldtour.com Facebook: http://www.facebook.com/vividworldtour

ECO-EUR33_EK

6 วัน | 3 คืน

แกรนด์อิตาลี

มิลาน เวนิส ปิซ่า ฟลอเรนซ์ โรม
ฟลอรูคุณ สุดจึ้งงง!

ราคาเริ่มต้น

57,988.-

- ✔ ล่องเรือชมเมืองเวนิส ราชนิแห่งท้องทะเล
- ✔ ย้อนสู่ยุคเรเนสซองส์ที่ฟลอเรนซ์
- ✔ พิธี 2 สิ่งมหัศจรรย์ของโลก หอเอนปิซ่า และ โคลอสเซียม

 **วีซ่า** จ่ายตามจริง
ไม่บวกเพิ่ม

เดินทาง : มิ.ย. - ธ.ค. 69

น้ำหนักกระเป๋า : 30 kg. | พักโรงแรมดี : 4 ดาว | บินหรู **เข้ามิลาน ออกโรม**

 Emirates

เมนูพิเศษ! พิซซ่าอิตาลีเย็น และสปาเกตตี้เส้นหมึก

ECO-EUR33_EK

6 วัน | 3 คืน

แกรนด์อิตาลี

มิลาน เวนิส ปิซ่า ฟลอเรนซ์ โรม
ฟลอรูคคุณ สุดจึ้งงง!

ราคาเริ่มต้น

57,988.-

- ✔ ล่องเรือชมเมืองเวนิส ราชนิแห่งท้องทะเล
- ✔ ย้อนสู่ยุคเรเนสซองส์ที่ฟลอเรนซ์
- ✔ พิชิต 2 สิ่งมหัศจรรย์ของโลก หอเอนปิซ่า และ โคลอสเซียม

 **วีซ่า** จ่ายตามจริง
ไม่บวกเพิ่ม

เดินทาง : มิ.ย. - ธ.ค. 69

น้ำหนักกระเป๋า : 30 kg. | พักโรงแรมดี : 4 ดาว | บินหมู่เข้ามิลาน ออกโรม

 Emirates

เมนูพิเศษ! พิชซ่าอิตาลีเลียน และสปาเกตตี้เส้นหมึก

GRAND ITALY

MILAN VENICE PISA FLORENCE ROME

6D 3N



เวนิส



คูโอโม



โคลอสเซียม



อาหาร
9 มื้อ



โรงแรม
4 ดาว



น้ำหนักกระเป๋า
30 kg.



FLIGHT : EK373

BKK 21:35 → DXB 00:50

FLIGHT : EK101

DXB 04:20 → MXP 09:00

FLIGHT : EK096

FCO 22:10 → DXB 05:50

FLIGHT : EK372

DXB 09:40 → BKK 19:25

- วันที่ 1 • สนามบินสุวรรณภูมิ
- วันที่ 2 • สนามบินนานาชาติดูไบ • สนามบินนานาชาติมิลาน • มหาวิหารคูโอโม – ซอปปิงที่มิลาน • เวนิส เมสเตร์
- วันที่ 3 • ท่าเรือตรอนเคโต้ • จัตุรัสเซ็นต์ มาร์ค • มหาวิหารซันมาร์โก • สะพานถอนหายใจ • ปิซ่า • จัตุรัสเปียซซา เดล คูโอโม • หอเอนปิซ่า
- วันที่ 4 • ฟลอเรนซ์ • จัตุรัสมิเกลันเจโล่ • มหาวิหารซานตา มาเรีย เดล ฟิโอเร • จัตุรัสเคลลาซิญญูเรีย • โรม
- วันที่ 5 • นครรัฐวาติกัน • มหาวิหารเซ็นต์ปีเตอร์ • น้ำพุเทรวี่ • บันไดสเปน • โคลอสเซียม • สนามบินฟุมิซิโน่
- วันที่ 6 • ท่าอากาศยานนานาชาติดูไบ • ท่าอากาศยานนานาชาติสุวรรณภูมิ

	🍴	🍴	BELSTAY VENEZIA MESTRE หรือเทียบเท่า
	🍴	🍴	EURO HOTEL หรือเทียบเท่า
	🍴	🍴	IBIS STYLES VINTAGE HOTEL ROME หรือเทียบเท่า
	🍴	🍴	

วันเดินทาง	ราคาผู้ใหญ่ พัก 2-3 ท่าน	ราคาเด็ก อายุต่ำกว่า 6 ปี	พักเดี่ยว (ชำระเพิ่ม)
20-25 มิถุนายน 2569	59,988	59,988	6,900
19 - 24 กันยายน 2569	59,988	59,988	6,900
23 - 28 ตุลาคม 2569	59,988	59,988	6,900
21-26 พฤศจิกายน 2569	57,988	57,988	6,900
1-6 ธันวาคม 2569	59,988	59,988	6,900

ราคารวม ทิปไกด์ท้องถิ่น ค่าเช่าแต่ละสถานที่ตามโปรแกรมเรียบร้อยแล้ว

****ทิปหัวหน้าทัวร์ ไม่บังคับ ขึ้นอยู่กับความพึงพอใจของท่าน****

ราคาไม่รวม ค่าธรรมเนียมและค่าวีซ่าเช่นกัน ****จ่ายตามจริงไม่มีเก็บเพิ่ม ประมาณ 4,700 บาท****

****กรณีคิวฟรีเมียมอาจมีค่าใช้จ่ายเพิ่มเติม****

หากท่านยื่นกับทางบริษัท ดำเนินการยื่นและแปลเอกสารให้ พร้อมเจ้าหน้าที่ดูแล ณ วันยื่นวีซ่า

รายละเอียดเพิ่มเติม

ราคา

กรณีที่มีตัวเครื่องบินแล้วหักออกจากค่าทัวร์

20,000 บาท

ชั้นธุรกิจ Business Class เพิ่มเงินจากราคาเดิม

110,000-120,000 บาท

*****กรุณาเช็คกับทางเจ้าหน้าที่ก่อนทำการจองค่ะ*****

***** การ์ันตี 15 ท่านออกเดินทางพร้อมหัวหน้าทัวร์คนไทย*****

*****กรณียื่นวีซ่าเชงเก้นที่เชียงใหม่มีค่าบริการเพิ่ม +1,500 บาท/ท่าน*****

วันที่ 1

สนามบินสุวรรณภูมิ

- 17.00 น. พร้อมกันที่ ท่าอากาศยานสุวรรณภูมิ ชั้น 4 ประตู 9 ROW S เคาน์เตอร์ **สายการบินเอมิเรตส์ Emirate Airline (EK)** โดยมีเจ้าหน้าที่อำนวยความสะดวกด้านการเช็คอินให้แก่ทุกท่าน
- 21.35 น. ออกเดินทางสู่ เมืองดูไบ สหรัฐอาหรับเอมิเรตส์ **โดยเที่ยวบินที่ EK373** (บริการอาหารและเครื่องดื่มบนเครื่อง)

วันที่ 2

สนามบินนานาชาติดูไบ • สนามบินนานาชาติมิลาน • มหาวิหารดูโอโม – ซอปปิงที่มิลาน • เวนิส เมสเตรั

📍 (-/กลางวัน/เย็น)

- 00.05 น. เดินทางถึง สนามบินนานาชาติดูไบ จากนั้น รอเปลี่ยนเครื่อง
- 04.20 น. ออกเดินทางสู่ เมืองมิลาน ประเทศอิตาลี **เที่ยวบินที่ EK 101**
- 09.00 น. เดินทางถึง ท่าอากาศยานมิลานมาลเปนซา มิลาน ประเทศอิตาลี นำท่านผ่านพิธีตรวจคนเข้าเมืองเป็นที่เรียบร้อย (**เวลาท้องถิ่นของประเทศอิตาลีช้ากว่าประเทศไทย 5 ชม.)

กลางวัน 📍 บริการอาหารเย็น ณ ภัตตาคารจีน

จากนั้น เดินทางเข้าสู่ ตัวเมืองแห่งแฟชั่น **เมืองมิลาน (MILAN)** พาท่านถ่ายรูปบริเวณด้านหน้า **มหาวิหารมิลาน (DUOMO DI MILANA)** หนึ่งในโบสถ์คริสต์สถาปัตยกรรมกอ딕ที่ใหญ่ที่สุดในโลก ภายใน วิหาร เชื่อกันว่ามีการบรรจุหมุดตรึงไม้กางเขนของจริงที่ใช้ในการประหารชีวิตพระเยซู บริเวณด้านหน้าตกแต่งด้วยรูปสลักหินอ่อนที่วิจิตรเป็นอย่างยิ่ง



ให้ท่านได้เพลิดเพลินกับช้อปปิ้งมอลล์ที่เก่าแก่ที่สุดแห่งหนึ่งของยุโรปที่ **กัลเลรีอาวิตโตริโอเอมานูเอเลเซ คอนโด (Galleria Vittorio Emanuele II)** ที่อัดแน่นไปด้วย แบรินด์ชั้นนำระดับโลก ที่บางแบรินด์นั้นก็ยังถือ กำเนิด ณ เมืองแห่งนี้ อาทิ Prada, Versace, Armani, Dolce & Gabbana, Valentino รวมไปถึงแบรินด์เนมที่คุ้นหู อีกมากมายอย่าง Gucci, LOUIS VUITTON, Swarovski



จากนั้น นำท่านเดินทางสู่ **เวนิสเมสเตร (VENICE MESTRE)** ใช้เวลาเดินทางประมาณ 3 ชม. ผังแผ่นดินใหญ่ของเวนิส ประตูสู่ราชีเนแห่งแอนเดรียติก

ค่า **🍷 บริการอาหารเย็น ณ ภัตตาคารท้องถิ่น**

ที่พัก **Belstay Venezia Mestreหรือเทียบเท่าในระดับเดียวกัน**

(โรงแรมที่นำเสนอเป็นโรงแรมเสนอเบื้องต้นเท่านั้น ชื่อโรงแรมที่ท่านพักทางบริษัทจะทำการแจ้งพร้อมใบนัดหมาย 5-7 วันก่อนเดินทาง ขอสงวนสิทธิ์ในการปรับเปลี่ยนที่พัก ไปพักเมืองใกล้เคียงกรณีติดงานแฟร์หรือมีเทศกาล)

วันที่ 3 **ท่าเรือตรอนเคโตโต้ • จัตุรัสเซ็นต์ มาร์ค • มหาวิหารซันมาร์โก • สะพานถอนหายใจ • ปิซ่า • จัตุรัสเปียซซา เดล ดูโอโม • หอเอนปิซ่า** **🍷 (เช้า/กลางวัน/เย็น)**

เช้า รับประทานอาหารเช้า ณ ห้องอาหารโรงแรม

จากนั้น นำท่านเดินทางสู่ **ท่าเรือตรอนเกตโต้ (TRONCHETTO)** ใช้เวลาเดินทางประมาณ 30 นาที นำท่านล่องเรือผ่านชมบ้านเรือนของชาวเวนิส สู่ **เกาะเวนิสหรือเวเนเซีย(VENEZIA)** ดินแดนแสนโรแมนติก เป็นเมืองที่ไม่เหมือนใคร โดยใช้เรือแทนรถ ใช้คลองแทนถนน มีสมญานามว่าเป็น “ราชินีแห่งทะเลเอเดรียติก” มีเกาะน้อยใหญ่กว่า 118 เกาะ และมีสะพานเชื่อมถึงกันกว่า 400 แห่ง ชั้นฝั่งที่บริเวณ ซานมาร์โค ศูนย์กลางของเกาะเวนิส นำท่านเดินชมความงามของเกาะเวนิส



นำท่านถ่ายรูปบริเวณ **จัตุรัสเซ็นต์ มาร์ค (St.Mark's Square)** ที่จักรพรรดินโปเลียนยกย่องว่าเป็นห้องรับแขกที่สวยงามที่สุดของยุโรป และยังเป็นที่ตั้งของ **มหาวิหารซันมาร์โก(San Marco Basilica)** มหาวิหารประจำเขตอัครบิดรเวนิส สร้างขึ้นในแบบสถาปัตยกรรมไบแซนไทน์ซึ่งหาได้ยากในปัจจุบัน เนื่องจากถูกทำลายไปเกือบหมดสิ้นในครั้งที่ออกโตมันเข้ายึด ซึ่งภายในโบสถ์นั้นจะมีภาพโมเสกบอกเล่าเรื่องราวในครั้งนั้นอยู่ โดยเซ็นต์มาร์โกถือว่าเป็นนักบวชที่สำคัญในการเผยแพร่ศาสนาในสมัยศตวรรษที่ 5





สำหรับตัวมหาวิหารจะเชื่อมกับ **พระราชวังดอร์จ (Doge's Palace)** พระราชวังแบบเวนิส-โกธิคที่ครั้งหนึ่งเคยเป็นที่ประทับของยุคแห่งเวนิสครั้งที่เมืองนี้ยังเป็น สาธารณรัฐเวนิส ก่อนได้รับการปรับปรุงเป็นพิพิธภัณฑ์และเปิดอย่างเป็นทางการในปี 1923 และยังมี **หอรฆฆังชันมารโก (St Mark's Campanile)** หอรฆฆังสูง 98.6 เมตร โดยอิงการสร้างจากรูปแบบเดิมในปี 1514 และพังทลายลงในปี 1902 ไมไกลกันจะเป็นที่ตั้งของ **สะพานถอนหายใจ (Bridge of Sighs)** สะพานซุ้มโค้งที่เชื่อมระหว่างพระราชวังดอร์จและเรือนจำ

กลางวัน

📍 บริการอาหารกลางวัน ณ ภัตตาคารท้องถิ่น พิเศษเมนูสปาเก็ตตี้เส้นหมึกสไตส์เวนิส

เดินทางสู่ **เมืองปิซา (Pisa)** ใช้เวลาเดินทางประมาณ 3.45 ชม. นำท่าน เข้าชม จัตุรัสเปียชชา เดล ดูโอโม (PIAZZA DEL DUOMO) ศาสนสถานที่สำคัญที่สุดของเมือง ซึ่งจัตุรัสแห่งนี้จะประกอบไปด้วย หอศิลป์ วิหาร และหอรฆฆัง ซึ่งที่นี่มีหอรฆฆังที่โด่งดังระดับโลก นั่นคือ หอรฆฆังเอน แห่งเมืองปิซา (รวมค่ารถบั๊สไปยังหอ)



นำท่านชมบริเวณรอบหอรระฆังแห่งนี้พร้อมเก็บรูปเป็นที่ระลึกกับ **หอเอนเมืองปิซ่า (LEANING TOWER OF PISA)** หอรระฆังทรงกระบอก 8 ชั้น โดยเอกลักษณ์และสาเหตุที่ทำให้หอรระฆังแห่งนี้ได้เป็นสิ่งมหัศจรรย์ของโลกนั้นคือการที่ตัวอาคารมีลักษณะเอียงไปทางเหนือประมาณ 3.97 องศา หอเอนแห่งปิซ่าแรกเริ่มสร้างในปี 1174 แต่เมื่อสร้างขึ้นไปเพียง 3 ชั้น ฐานอาคารก็เกิดการทรุดตัวลงเนื่องจากเนื้อดินในบริเวณนี้ไม่มีชั้นหินแทรก ประกอบกับตั้งอยู่ใกล้แม่น้ำอาร์โน ทำให้ดินมีความชื้นและเหลวกว่าปกติ จนทำให้ต้องยุติการก่อสร้างไปกว่า 94 ปี จนกระทั่งปี 1272 สถาปนิกนาม จีโอวานนี ดี ซีโมเน่ (Giovanni di Simone) ได้มาสานต่อด้วยเทคนิคการสร้างให้เพดานไม่เท่ากันเพื่อรักษาอาหารให้สมดุล แต่ก็ต้องยุติการก่อสร้างในปี 1284 จากภัยสงคราม ก่อนชั้นที่ 7 ของอาคารจะเสร็จในปี 1319 และตัวหอรระฆังถูกเติมจนเสร็จสิ้นเมื่อปี 1372 นับเป็นเวลาารวม 199 ปี นับจากวันที่เริ่มสร้าง โดยตัวอาคารเคยเอียงมากที่สุดถึง 5.5 องศา ในปี 1990 ให้



เย็น **🍷 บริการอาหารเย็น ณ ภัตตาคารจีน**
พักที่ **EURO HOTELหรือเทียบเท่าในระดับเดียวกัน**

(โรงแรมที่นำเสนอเป็นโรงแรมเสนอเบื้องต้นเท่านั้น ชื่อโรงแรมที่ท่านพักทางบริษัทจะทำการแจ้งพร้อมใบนัดหมาย 5-7 วันก่อนเดินทาง ขอสงวนสิทธิ์ในการปรับเปลี่ยนที่พัก ไปพักเมืองใกล้เคียงกรณีติดงานแฟร์หรือมีเทศกาล)

วันที่ 4 **ฟลอเรนซ์ • จัตุรัสมีเกลันเจโล • มหาวิหารซานตา มาเรีย เดล ฟิโอเร • จัตุรัสเดลลาซิญญูอเรีย • โรม**
🍷 (เช้า/-เย็น)

เช้า **รับประทานเช้า ณ ห้องอาหารโรงแรม**

เดินทางสู่ **เมืองฟลอเรนซ์ (FLORENCE)** (ใช้เวลาเดินทางประมาณ 1 ชม.) เมืองที่ครั้งหนึ่งเคยเป็นเมืองหลวงของอิตาลี และเมืองหลวงของยุคฟื้นฟูศิลปวิทยาการ เป็นเมืองซึ่งเป็นที่ถือกำเนิดของจิตรกรระดับโลกมากมาย ไม่ว่าจะเป็น มีเกลันเจโล ลีโอนาโด ดา วินชี ราฟาเอล ซานตี และอีกมากมาย

พาท่านถ่ายรูปมุมสูงของเมืองที่ **จัตุรัสมิเกลลันเจโล่ (Piazzale Michelangelo)** ซึ่งถือว่าเป็น 1 ในมุมที่ดีที่สุดที่จะได้เห็นทัศนียภาพแบบพาโนรามา บนนี้ท่านจะสามารถเห็นกลุ่มอาคารสำคัญๆ มากมาย ไม่ว่าจะเป็น มหาวิหารฟลอเรนซ์ สะพานเวคคิโอ พระราชวังปิตี และยังเป็นที่ตั้งของรูปปั้นเดวิดจำลองอีกด้วย



นำท่านชมชมความยิ่งใหญ่ และอลังการของ **มหาวิหารซานตา มาเรีย เดล ฟิโอเร (Santa Maria Dell Fiore)** วิหารของเมืองฟลอเรนซ์ ที่ใหญ่เป็นอันดับ 4 ของทวีปยุโรป ซึ่งโดดเด่นด้วยสถาปัตยกรรมที่ใช้หินอ่อนหลายสีตกแต่งผสมผสานกันได้อย่างงดงาม

นำชมจัตุรัสเดลาซิญญอเรีย (**Piazza Della Signoria**) ซึ่งรายล้อมไปด้วยรูปปั้น อาทิ เช่น รูปปั้นเทพเจ้าเนปจูน (Fountain of Neptune), วีรบุรุษเปอร์ซิอุสถือหัวเมดูซ่า (Perseus with the Head of Medusa), รูปปั้นเดวิด ผลงานที่มีชื่อเสียงของ ไมเคิล แองเจโล่เป็นต้น



กลางวัน อีสรอาหารกลางวันเพื่อให้ท่านได้เพลิดเพลินอย่างเต็มที่

นำท่านเดินทางสู่ศูนย์กลางการปกครองของอิตาลีที่ **กรุงโรม (Rome)** ใช้เวลาเดินทางประมาณ 3 ชม. เมืองหลวงของประเทศอิตาลี และเคยเป็นเมืองหลวงของอาณาจักรโรมันที่รุ่งเรืองถือเป็นรากฐานของสังคมและวัฒนธรรมของชาวยุโรปไม่ว่าจะเป็น ปฏิทินตามหลักสุริยคติ กฎหมาย การประชุมในสภาในรูปแบบสาธารณรัฐ เป็นต้น



เย็น **📍 บริการอาหารเย็น ณ ภัตตาคารท้องถิ่น**
พักที่ **Ibis Styles Vintage Hotel Rome หรือเทียบเท่าในระดับเดียวกัน**

(โรงแรมที่นำเสนอเป็นโรงแรมเสนอเบื้องต้นเท่านั้น ชื่อโรงแรมที่ท่านพักทางบริษัทจะทำการแจ้งพร้อมใบนัดหมาย 5-7 วันก่อนเดินทาง ขอสงวนสิทธิ์ในการปรับเปลี่ยนที่พัก ไปพักเมืองใกล้เคียงกรณีติดงานแฟร์หรือมีเทศกาล)

วันที่ 5

นครรัฐวาติกัน • มหาวิหารเซนต์ปีเตอร์ • น้ำพุเทรวี • โคลอสเซียมบันไดสเปน • สนามบินฟูมิชิโน

10 (เช้า/กลางวัน/-)

เช้า รับประทานเช้า ณ ห้องอาหารโรงแรม



นำท่านถ่ายรูปกับ **มหาวิหารนักบุญปีเตอร์ (ST. PETER' BASILICA)** ศาสนสถานของคริสต์ที่ใหญ่ที่สุดในโลก และเป็น ที่ฝังพระศพของพระสันตะปาปาพระองค์แรกที่ถูกลงโทษ ประหารชีวิตด้วยการตรึงไม้กางเขนในสมัยของจักรพรรดิเนโร เมื่อปี ค.ศ. 68 ถือเป็นศูนย์รวมทั้งทางกายและทางใจของ วาติกัน โดยมหาวิหารแห่งนี้ได้สร้างทับวิหารหลังเดิมที่สร้างใน สมัยศตวรรษที่ 4 ออกแบบโดยมีเกลันเจโลสุดยอดจิตรกรร่วม สมัยกับดา วินชี

กลางวัน รับประทานอาหารกลางวัน เมนูพิเศษ พิชช่าอิตาเลียนแท้

นำท่านชมความงามของ **น้ำพุเทรวี (TREVI FOUNTAIN)** ที่มักกล่าวกันว่าเป็นน้ำพุที่สวยงามที่สุดแห่งหนึ่ง ใน โลก นำท่านเดินชมและถ่ายรูปบริเวณ **บันไดสเปน (SPANISH STEPS)** บันไดที่กว้างที่สุดในยุโรป เชื่อมระหว่างจัตุรัสสปันนา กับโบสถ์ทรีนิตี้ นอกจากนี้ยังมีสินค้าแบรนด์เนมหลากหลายให้ท่านได้ เลือกสรรค้อย่างเต็มที่ ไม่ว่าจะเป็น Gucci, Louis Vuitton, Prada, Longchamp, Chanel, DIOR, Balenciaga เป็นต้น แต่หากสนใจชิมกาแฟเอสเปรสโซ่ต้นตำหรับ ก็มีร้านกาแฟมากมายให้ท่านได้ลิ้ม ลอง



จากนั้น

นำท่านแวะถ่ายบริเวณด้านนอก **โคลอสเซียม (COLOSSEUM)** หรือชื่ออย่างเป็นทางการว่า ฟราเวียน แอมฟิเธียเตอร์ อีก 1 ใน 7 สิ่งมหัศจรรย์ของโลกยุคกลาง ต้นแบบของสนามกีฬาของโลก เป็นแหล่งบันเทิงที่ใหญ่ที่สุดในโรมัน สร้างขึ้นในสมัยของจักรพรรดิเวสพาเซียนในปี ค.ศ. 70 ก่อนเปิดอย่างเป็นทางการในอีก 10 ปีต่อมาในสมัยพระเจ้าไททัส เป็นสนามกีฬาที่จะเป็นการประชันการต่อสู้ระหว่างเหล่านักรบกลาดิเอเตอร์ด้วยกันเอง และกับสัตว์ดุร้าย เช่น สิงโต ช้าง แรด เป็นต้น โดยบ้างก็กล่าวกันว่าการต่อสู้ในโคลอสเซียมทำให้สัตว์บางชนิดแทบจะสูญพันธุ์เลยทีเดียว การสร้างอาคารแบบอัฒจันทร์กลม 3 ชั้นขนาดใหญ่แห่งนี้ยังถือว่าเป็นการผลิตซีเมนต์แห่งแรกๆ ของโลกอีกด้วย



ได้เวลาอันสมควร นำท่านเดินทางสู่ **ท่าอากาศยานเลโอนาร์โด ดา วินชี-ฟiumicino (Aeroporto Leonardo da Vinci di Fiumicino)** เพื่อให้ท่านได้มีเวลาทำการคืนภาษี (Tax Refund)

22.05 น. ออกเดินทางกลับสู่ กรุงเทพฯ ประเทศไทย โดยสายการบินเอมิเรตส์ **เที่ยวบินที่ EK 096** **บริการอาหารและเครื่องดื่มบนเครื่อง **

วันที่ 6

ท่าอากาศยานนานาชาติดูไบ • ท่าอากาศยานนานาชาติสุวรรณภูมิ

05.45 น. ถึง ท่าอากาศยานนานาชาติดูไบ (เวลาท้องถิ่นช้ากว่าประเทศไทย 3 ชั่วโมง) ให้ท่านผ่อนคลายเป็นพิเศษระหว่างรอเวลาเปลี่ยนเครื่อง

09.40 น. ออกเดินทางสู่ท่าอากาศยานนานาชาติสุวรรณภูมิ **เที่ยวบินที่ EK372** **บริการอาหารและเครื่องดื่มบนเครื่อง**

18.55 น. ถึงท่าอากาศยานนานาชาติสุวรรณภูมิด้วยความประทับใจ

หมายเหตุ: โปรแกรมและรายละเอียดของการเดินทางอาจมีการเปลี่ยนแปลงหรือสลับกันได้ตามความเหมาะสม ทั้งนี้ขึ้นอยู่กับสถานะอากาศ และเหตุสุดวิสัยต่างๆ ที่ไม่สามารถคาดการณ์ล่วงหน้า เช่น บางสถานที่ในยุโรปอาจปิดในวันอาทิตย์ หรืออาจมีการปิดปรับปรุง หรืออาจทำการจองไม่ได้เนื่องจากต้องรอกรุ๊ปคอนเฟิร์มก่อนทำการจอง หากวันเดินทางตรงกับวันเหล่านี้ โดยทางบริษัทฯ จะคำนึงถึงผลประโยชน์ และความปลอดภัยของผู้ร่วมเดินทางเป็นสำคัญ และขอขอสงวนสิทธิ์ในการเปลี่ยนโปรแกรมโดยแจ้งให้ท่านทราบล่วงหน้า หากทราบเวลาและสถานที่ที่แน่นอนก่อนเดินทาง

เงื่อนไขการจองและการยกเลิกทัวร์



การจองทัวร์

- จองทัวร์พร้อม **"มัดจำ 30,000 บาท"** ส่วนที่เหลือชำระก่อนขึ้นวีซ่า
- ค่าวีซ่าท่านชำระตรงกับศูนย์ยื่นฯ ตามค่าใช้จ่ายจริงที่ทางศูนย์ยื่นเรียกเก็บ



การยกเลิก : จอยกรุป

- ยกเลิกก่อนเดินทาง **45** วันขึ้นไป คืนเงินเต็มจำนวน หักค่าใช้จ่ายที่เกิดขึ้นจริง
- ยกเลิกก่อนเดินทาง **45** วัน แต่ไม่ถึง **30** วัน หักค่าใช้จ่าย 50% ของค่าทัวร์
- ยกเลิกก่อนเดินทาง น้อยกว่า **30** วัน ขอสงวนสิทธิ์ไม่คืนเงินทุกกรณี



การยกเลิก : ตัดกรุป

- ยกเลิกหรือเลื่อนการเดินทางก่อน **60** วัน คืนเงินมัดจำทั้งหมด
- ยกเลิกภายใน **60** วัน ทางบริษัทฯ ขอสงวนสิทธิ์ไม่คืนเงินมัดจำทุกกรณี
- หลังชำระเต็มจำนวนแล้ว ขอสงวนสิทธิ์ไม่คืนเงินทุกกรณี



กรณีเจ็บป่วย

- กรณีเจ็บป่วย จนไม่สามารถเดินทางได้ ต้องมีใบรับรองแพทย์จากโรงพยาบาล
- บริษัทฯ จะทำการเลื่อนการเดินทางของท่าน ไปยังคณะต่อไป แต่ทั้งนี้ท่านจะต้องเสียค่าใช้จ่ายที่ไม่สามารถยกเลิกหรือเลื่อนการเดินทางได้ตามความเป็นจริง
- ในกรณีเจ็บป่วยกระทันหันก่อนล่วงหน้าเพียง 7 วันทำการ ทางบริษัทฯ ขอสงวนสิทธิ์ในการคืนเงินทุกกรณี



กรณีจองทัวร์วันหยุดเทศกาล, วันหยุดนักขัตฤกษ์, วันหยุดยาวต่อเนื่อง และได้มีการแจ้งยกเลิกทัวร์ ทางบริษัทฯ ขอสงวนสิทธิ์เก็บค่าทัวร์ทั้งหมด โดยไม่มีเงื่อนไขใดๆ ทั้งสิ้น

อัตราค่าบริการรวม

-  ตัวเครื่องบินไป - กลับพร้อมคนละ (ไม่สามารถเลื่อนวันเดินทางได้)
-  ภาษีน้ำมันและภาษีตัวทุกชนิด (สงวนสิทธิ์แก่เพิ่มหากสายการบินปรับขึ้นก่อนวันเดินทาง)
-  ค่าระวางน้ำหนักกระเป๋าไม่เกิน 30 กก.ต่อ 1 ใบ (โหลดได้ท่านละ 1 ใบ) กระเป๋าถือขึ้นเครื่อง Hand Carry 7 กก.ต่อ 1 ใบ
-  ที่พักโรงแรมตามรายการ ที่พักห้องละ 2-3 ท่าน (กรณีที่โรงแรมไม่มีห้องพักสำหรับ 3 ท่าน ลูกค้ายจะต้องเพิ่มเงินเป็นห้องพักห้องเดี่ยว)
-  มื้ออาหารตามรายการระบุ (สงวนสิทธิ์ในการสลับมื้อหรือเปลี่ยนแปลงเมนูอาหารตามสถานการณ์)
-  ค่าน้ำดื่มบนรถวันละ 1 ขวด/ท่าน
-  ค่าเข้าชมสถานที่ท่องเที่ยวตามรายการระบุ
-  ค่ารถโค้ช รับ-ส่ง สถานที่ท่องเที่ยวตามรายการระบุ (กฎหมายในยุโรปไม่อนุญาตให้คนขับรถเกิน 12 ชั่วโมงต่อวัน)
-  ค่าทิปไกด์ท้องถิ่นและคนขับรถนำเที่ยวตามรายการ
-  ภาษีมูลค่าเพิ่ม 7% และภาษีหัก ณ ที่จ่าย 3% (เฉพาะค่าบริการ)

*เงื่อนไขประกันการเดินทาง ค่าประกันอุบัติเหตุและค่ารักษาพยาบาล คุ่มครองเฉพาะกรณีที่ได้รับอุบัติเหตุของผู้เดินทางระหว่างการเดินทาง ไม่คุ้มครองถึงการสูญเสียทรัพย์สินส่วนตัวและไม่คุ้มครองโรคประจำตัวและปัญหาสุขภาพอื่นๆ

อัตราค่าบริการไม่รวม

-  ค่าทำหนังสือเดินทางไทย และค่าธรรมเนียมสำหรับผู้ถือพาสปอร์ตต่างชาติ
-  ค่าน้ำหนักกระเป๋าเดินทางในกรณีที่เกินกว่าสายการบินกำหนด 30 กิโลกรัมต่อท่าน
-  ค่าธรรมเนียมการยื่นวีซ่าเชงเก้น สถานทูตจะไม่คืนค่าวีซ่าให้ท่านไม่ว่าจะผ่านการพิจารณาหรือไม่ก็ตาม
-  ค่าใช้จ่ายส่วนตัว อาทิ อาหารและเครื่องดื่มที่สั่งเพิ่มพิเศษ, โทรศัพท์-โทรสาร, อินเทอร์เน็ต, มินิบาร์, ซักรีดที่ไม่ได้ระบุไว้ในรายการ
-  ค่าใช้จ่ายอันเกิดจากความล่าช้าของสายการบิน, อุบัติภัยทางธรรมชาติ, การประท้วง, การจลาจล, การนัดหยุดงาน, การถูกปฏิเสธไม่ให้ออกและเข้าเมืองจากเจ้าหน้าที่ตรวจคนเข้าเมืองและเจ้าหน้าที่กรมแรงงานทั้งที่เมืองไทยและต่างประเทศซึ่งอยู่นอกเหนือความควบคุมของบริษัทฯ
-  ค่าบริการพนักงานยกกระเป๋าทุกสถานที่

****กัปตันหน้าทิวร์ ไม่บังคับ ขึ้นอยู่กับความพึงพอใจของท่าน****



กรณีที่ท่านต้องออกตัวภายใน เช่น (ตัวเครื่องบิน, ตัวรถทิวร์, ตัวรถไฟ) กรุณาสอบถามที่เจ้าหน้าที่ทุกครั้งก่อนทำการออกตัว เนื่องจากสายการบินอาจมีการปรับเปลี่ยนไฟล์กบิน หรือเวลาบินโดยไม่ได้แจ้งให้ทราบล่วงหน้า ทางบริษัทฯ จะไม่รับผิดชอบใด ๆ ในกรณี ถ้าท่านออกตัวภายในโดยไม่แจ้งให้ทราบและหากไฟล์กบินมีการปรับเปลี่ยนเวลาบินเพราะถือว่าท่านยอมรับในเงื่อนไขดังกล่าว

เงื่อนไขการจองและการยกเลิกทัวร์



กรณีวิชาที่กานยื่นไม่ผ่านการพิจารณาและคณะกรรมการสามารถออกเดินทางได้กานจะต้องเสียค่าใช้จ่ายจริงที่เกิดขึ้นดังต่อไปนี้

- ค่าธรรมเนียมและค่าดำเนินการตามจริง ทางสถานทูตไม่คืนค่าธรรมเนียมใดๆ ทั้งสิ้นแม้ว่าจะผ่านหรือไม่ผ่านการพิจารณา
- ในกรณีที่ท่านออกตั๋วเครื่องบินกับทางบริษัท ค่ามัดจำตั๋วเครื่องบินที่ออกมาจริง ณ วันยื่นวิชา ซึ่งตัวเป็นเอกสารที่สำคัญในการยื่นวิชาหากท่านไม่ผ่านการพิจารณา ตั๋วเครื่องบินถ้าออกตั๋วมาแล้วจะต้องทำการ REFUND โดยจะมีค่าธรรมเนียมที่ท่านต้องถูกหักบางส่วน และส่วนที่เหลือจะคืนให้ท่านภายใน 45-60 วัน (ตามกฎหมายของแต่ละสายการบิน) ถ้ายังไม่ออกตั๋วท่านจะเสียแต่ค่ามัดจำตั๋วตามจริง
- ค่าห้องพัก ถ้าคณะออกเดินทางได้ และท่านไม่ผ่านการพิจารณาวิชา หากท่านไม่ปรากฏตัวตามวันที่เข้าพัก ทางโรงแรมจะต้องยึดค่าห้อง 100% ในทันที ทางบริษัทจะแจ้งให้ทราบ และมีเอกสารชี้แจงให้ท่านเข้าใจ
- หากท่านผ่านการพิจารณาวิชา และยกเลิกการเดินทาง ทางบริษัทของสงวนสิทธิ์ในการยึดค่าใช้จ่าย 100%
- ทางบริษัทเริ่มต้นการบริการ โดยมีเจ้าหน้าที่ส่งกรุ๊ปคอยอำนวยความสะดวกในการแจกเอกสารและช่วยท่านโหลดกระเป๋า ณ สนามบินสุวรรณภูมิ และจบการให้บริการต่างๆ หลังจากนำท่านเข้าสู่ที่พัก ณ วันที่ 6 ของโปรแกรม กรณีท่านเดินทางมาจากต่างจังหวัด หรือ ต่างประเทศ และจะสำรองตั๋วเครื่องบิน หรือยานพาหนะอย่างหนึ่งอย่างใดที่ใช้ในการเดินทางมาสนามบินทางบริษัท จะไม่รับผิดชอบค่าใช้จ่ายในส่วนนี้เพราะเป็นค่าใช้จ่ายที่นอกเหนือจากโปรแกรมการเดินทางของบริษัท ฉะนั้น ท่านควรจะให้กรุป FINAL 100% ก่อนสำรองยานพาหนะ



หากสถานที่ท่องเที่ยวต่างๆ ในรายการมีการปิดโดยไม่แจ้งให้ทราบล่วงหน้าโดยเป็นการปฏิบัติการทางรัฐบาลหรือหน่วยงานในประเทศ ทางผู้จัดของสงวนสิทธิ์ในการปรับและเปลี่ยนแปลงโปรแกรมตามความเหมาะสม ทั้งนี้ลูกค้าจะต้องยอมรับในเงื่อนไขดังกล่าวก่อนทำการจองทุกครั้ง



โรงแรมที่พัก

- สำหรับห้องพักแบบ 3 เตียง (Triple) มีบริการเฉพาะบางโรงแรมเท่านั้น กรณีเดินทางเป็นผู้ใหญ่ 3 ท่าน บริษัทฯ ขอแนะนำให้ท่านเปิดห้องพักเป็นแบบ 2 ห้อง (1 Twin+1 Sgl) ซึ่งท่านจะต้องชำระค่าพักเตียงเพิ่มเติม เนื่องจากบางโรงแรมอาจจะมี 1 เตียงใหญ่กับเตียงพับเสริมซึ่งไม่สะดวกสบายในการพัก
****กรุณาอ่านเงื่อนไขการจองแบบ 3 ท่านหากลูกค้าพึงพอใจ ทางบริษัทฯ จะถือว่าท่านยอมรับในเงื่อนไขของห้องพักดังกล่าว****
- โรงแรมในยุโรปส่วนใหญ่จะเป็นห้องแบบ Twin เตียงเดี่ยว 2 เตียงในห้อง ห้อง Double และส่วนใหญ่ก็จะเป็นลักษณะการนำเตียงมาชิดกันให้เป็น Double หากลูกค้ารีควสท์ Double ทางบริษัทฯ จะไม่รับรองเรื่องห้องให้เนื่องจากระบบการจองแต่ละโรงแรมจะไม่สามารถล็อคห้องพักได้จึงขึ้นอยู่กับจัดการของทางโรงแรมเป็นหลัก ทั้งนี้ลูกค้าจะต้องยอมรับในเงื่อนไขดังกล่าว
- โรงแรมในยุโรปที่มีลักษณะเป็น Traditional ห้องที่เป็นห้องเดี่ยวอาจมีขนาดกะทัดรัดและไม่มีอ่างอาบน้ำ ซึ่งขึ้นอยู่กับการออกแบบของแต่ละโรงแรมนั้นๆ และห้องพักแต่ละห้องอาจมีลักษณะแตกต่างกัน และห้องพักเดี่ยวและคู่ อาจจะไม่ติดกันหรืออยู่คนละชั้น
- กรณีมีการจัดงานประชุมนานาชาติ Trade Fair เป็นผลให้ค่าโรงแรมสูงขึ้นมากและห้องพักในเมืองเต็ม บริษัทฯ ขอสงวนสิทธิ์ในการปรับเปลี่ยนหรือย้ายเมืองเพื่อให้เกิดความเหมาะสม
- ในโรงแรมในยุโรปส่วนมากจะไม่มีเครื่องปรับอากาศ เนื่องจากอยู่ในภูมิภาคที่มีอุณหภูมิต่ำ จะมีบริการเครื่องปรับอากาศเฉพาะในฤดูร้อนเท่านั้น
- บางสถานที่ในยุโรปอาจปิดในวันอาทิตย์ หรืออาจจะมีการเปิดปรับปรุงในช่วงฤดูหนาว หากวันเดินทางตรงกับวันเหล่านี้ทางบริษัทฯ ขอสงวนสิทธิ์ในการเปลี่ยนโปรแกรมโดนแจ้งให้ท่านทราบล่วงหน้า หากทราบเวลาที่แน่นอนก่อนเดินทาง

เงื่อนไขอื่น ๆ

- บริษัทฯ จะทำการยืนยันวีซ่าของท่านก็ต่อเมื่อคณะของท่านได้ทำการชำระมัดจำกับทางบริษัทฯ เป็นที่เรียบร้อยแล้ว พร้อมกับเอกสารจำเป็นต่างๆ ที่ครบถ้วนในการใช้ยื่นวีซ่า อาทิ ตัวเครื่องบิน, ห้องพักที่ได้รับการยืนยันจากทางยุโรป ประกันการเดินทาง ฯลฯ เป็นต้น
- หากในช่วงที่ท่านเดินทาง คิววีซ่ากรุ๊ปในการยื่นวีซ่าเต็ม ทางบริษัทฯ ต้องขอสงวนสิทธิ์ในการยื่นวีซ่าเดี่ยว ซึ่งทางท่านจะต้องเดินทางมายื่นวีซ่าด้วยตัวเอง ตามวัน และเวลานัดหมายจากทางสถานทูต โดยเจ้าหน้าที่บริษัทคอยดูแลและอำนวยความสะดวก
- เอกสารต่างๆ ที่ใช้ในการยื่นวีซ่าท่องเที่ยวทวีปยุโรป ทางสถานทูตเป็นผู้กำหนดออกมา มิใช่บริษัททัวร์เป็นผู้กำหนด
- ท่านที่มีความประสงค์จะยื่นวีซ่าท่องเที่ยวทวีปยุโรป กรุณาจัดเตรียมเอกสารให้ถูกต้อง และครบถ้วน ตามที่สถานทูตต้องการ เพราะจะมีผลต่อการพิจารณาวีซ่าของท่าน บริษัทฯ ทัวร์เป็นเพียงตัวกลาง และอำนวยความสะดวก ในการยื่นวีซ่าเท่านั้น มิได้เป็นผู้พิจารณาว่าวีซ่าให้กับทางท่าน
- บริษัทฯ ขอสงวนสิทธิ์ในการเก็บค่าใช้จ่ายทั้งหมด กรณีท่านยกเลิกการเดินทางและมีผลทำให้คณะเดินทางไม่ครบตามจำนวนที่ท่านและทางบริษัทฯ ได้ตกลงกันในตอนต้น เนื่องจากเกิดความเสียหายต่อทางบริษัทฯ และผู้เดินทางอื่นที่เดินทางในคณะเดียวกัน บริษัทฯ ต้องนำไปชำระค่าเสียหายต่างๆ ที่เกิดจากการยกเลิกของท่าน
- ในกรณีที่มิใช่ผู้เดินทางไม่ถึง 10 ท่าน ขอสงวนสิทธิ์เลื่อนวันเดินทาง หรือยกเลิกการเดินทาง และกรณีผู้ร่วมเดินทางในคณะไม่ผ่านการพิจารณาวีซ่าได้ครบ 10 ท่าน ทางบริษัทฯ ยินดีคืนเงินให้ทั้งหมด หลังจากหักค่าธรรมเนียมการยื่นวีซ่าและค่าใช้จ่ายทั้งหมดที่เกิดขึ้นจริง โดยทางบริษัทฯ จะแจ้งให้ท่านทราบล่วงหน้า 10 วันก่อนการเดินทาง

รายละเอียดเพิ่มเติม

- บริษัทฯ มีสิทธิ์ในการเปลี่ยนแปลงโปรแกรมทัวร์ในกรณีที่เกิดเหตุสุดวิสัยจนไม่อาจแก้ไขได้
- เที่ยวบิน, ราคาและรายการท่องเที่ยว สามารถเปลี่ยนแปลงได้ตามความเหมาะสมโดยคำนึงถึงผลประโยชน์ของผู้เดินทางเป็นสำคัญ
- หนังสือเดินทางต้องมีอายุการใช้งานเหลือไม่น้อยกว่า 6 เดือน และบริษัทฯ รับเฉพาะผู้มีจุดประสงค์เดินทางเพื่อท่องเที่ยวเท่านั้น (หนังสือเดินทางต้องมีอายุเหลือใช้งานไม่น้อยกว่า 6 เดือน บริษัทฯ ไม่รับผิดชอบหากอายุเหลือไม่ถึงและไม่สามารถเดินทางได้)
- ทางบริษัทฯ จะไม่รับผิดชอบใดๆ ทั้งสิ้น หากเกิดความล่าช้าของสายการบิน,สายการบินยกเลิกบิน , การประท้วง, การนัดหยุดงาน, การก่อกวนหรือกรณีท่านถูกปฏิเสธการเข้าหรือออกเมืองจากเจ้าหน้าที่ตรวจคนเข้าเมือง หรือ เจ้าหน้าที่กรมแรงงานทั้งจากไทย และต่างประเทศซึ่งอยู่นอกเหนือความรับผิดชอบของบริษัทฯ หรือเหตุภัยพิบัติทางธรรมชาติ (ซึ่งลูกค้าจะต้องยอมรับในเงื่อนไขในกรณีที่เกิดเหตุสุดวิสัย ซึ่งอาจจะปรับเปลี่ยนโปรแกรมตามความเหมาะสม)
- ทางบริษัทฯ จะไม่รับผิดชอบใดๆ ทั้งสิ้น หากผู้เดินทางประสบเหตุสภาวะฉุกเฉินจากโรคประจำตัว ซึ่งไม่ได้เกิดจากอุบัติเหตุ ในรายการท่องเที่ยว (ซึ่งลูกค้าจะต้องยอมรับในเงื่อนไขในกรณีที่เกิดเหตุสุดวิสัย ซึ่งอยู่นอกเหนือความรับผิดชอบของบริษัทฯ ทัวร์)
- ทางบริษัทฯ จะไม่รับผิดชอบใดๆ ทั้งสิ้น หากท่านใช้บริการของทางบริษัทฯ ไม่ครบ อาทิ ไม่เที่ยวบางรายการ, ไม่ทานอาหารบางมื้อ, เพราะค่าใช้จ่ายทุกอย่างทางบริษัทฯ ได้ชำระค่าใช้จ่ายให้ตัวแทนต่างประเทศแบบเหมาจ่ายขาด ก่อนเดินทางเรียบร้อยแล้ว เป็นการชำระเหมาขาด
- ทางบริษัทฯ จะไม่รับผิดชอบใดๆ ทั้งสิ้น หากเกิดสิ่งของสูญหายจากการโจรกรรมและหรือเกิดอุบัติเหตุที่เกิดจากความประมาทของนักท่องเที่ยวเองหรือในกรณีที่กระเป๋าเกิดสูญหายหรือชำรุดจากสายการบิน
- กรณีที่การตรวจคนเข้าเมืองทั้งที่กรุงเทพฯ และในต่างประเทศปฏิเสธมิให้เดินทางออกหรือเข้าประเทศที่ระบุไว้ในรายการเดินทาง บริษัทฯ ขอสงวนสิทธิ์ที่จะไม่คืนค่าบริการไม่ว่ากรณีใดๆ ทั้งสิ้น
- ตัวเครื่องบินเป็นตัวราคาพิเศษ กรณีที่ท่านไม่เดินทางพร้อมคณะไม่สามารถนำมาเลื่อนวันหรือคืนเงินและไม่สามารถเปลี่ยนชื่อได้ หากมีการปรับราคาบัตรโดยสารสูงขึ้น ตามอัตราค่าน้ำมันหรือค่าเงินแลกเปลี่ยน ทางบริษัทฯ สงวนสิทธิ์ปรับราคาตัวดังกล่าว
- เมื่อท่านตกลงชำระเงินไม่ว่าทั้งหมดหรือบางส่วนผ่านตัวแทนของบริษัทฯ หรือชำระโดยตรงกับทางบริษัทฯ ทางบริษัทฯ จะถือว่าท่านได้ยอมรับในเงื่อนไขข้อตกลงต่างๆ ที่ได้ระบุไว้ข้างต้นนี้แล้วทั้งหมด
- กรุ๊ปที่เดินทางช่วงวันหยุดหรือเทศกาลที่ต้องการันตีมัดจำกับสายการบินหรือผ่านตัวแทนในประเทศหรือต่างประเทศ รวมถึงเที่ยวบินพิเศษ เช่น Charter Flight, Extra Flight จะไม่มีการคืนเงินมัดจำหรือค่าทัวร์ทั้งหมด
- ในกรณีของ PASSPORT นั้น จะต้องไม่มีการชำรุด เปียกน้ำ การขีดเขียนรูปต่างๆ หรือแม้กระทั่งตราปั๊มลายการ์ตูน ที่ไม่ใช้การประทับตราอย่างเป็นทางการของตม. กรุณาตรวจสอบ PASSPORT ของท่านก่อนการเดินทางทุกครั้ง หาก ตม.ปฏิเสธการเข้า-ออกเมืองของท่าน ทางบริษัทฯ จะไม่รับผิดชอบใดๆ ทั้งสิ้น
- กรณีมี "คดีความ" ที่ไม่อนุญาตให้ท่านเดินทางออกนอกประเทศได้ โปรดทำการตรวจสอบก่อนการจองทัวร์ว่าท่านสามารถเดินทางออกนอกประเทศได้หรือไม่ ถ้าไม่สามารถเดินทางได้ ซึ่งเป็นสิ่งที่ยู่เหนือการควบคุมของบริษัทฯ ทางบริษัทฯ จะไม่รับผิดชอบใดๆ ทั้งสิ้น
- กรณี "หญิงตั้งครรภ์" ท่านจะต้องมีใบรับรองแพทย์ ระบุชัดเจนว่าสามารถเดินทางออกนอกประเทศได้ รวมถึงรายละเอียดอายุครรภ์ที่ชัดเจน สิ่งนี้อยู่เหนือการควบคุมของบริษัทฯ ทางบริษัทฯ จะไม่รับผิดชอบใดๆ ทั้งสิ้น
- ภาพที่ใช้เพื่อการโฆษณาเท่านั้น



ก่อนตัดสินใจจองทัวร์ควรอ่านเงื่อนไขการเดินทางและรายการทัวร์อย่างละเอียด
ทุกหน้าอย่างถี่ถ้วนแล้วจึงมัดจำเพื่อประโยชน์ของท่านเอง

2

รูปถ่ายสี

รูปถ่ายสี ขนาด 3.5X4.5 cm 2 รูป ที่มีพื้นหลังสีขาว (ไม่เกิน 6 เดือน) ห้ามซ้ำกับรูปถ่ายที่เคยทำวีซ่า
 ภาพใบหน้าต้องชัดเจน ไม่ใส่หมวก,ไม่ใส่แว่นและคอนแทคเลนส์,ไม่ยิ้มเห็นฟัน
 และห้ามตกแต่งภาพใดๆทั้งสิ้น

ความยาวของใบหน้าตั้งแต่ศีรษะจรดคาง

อยู่ระหว่าง 3-3.5 เซนติเมตร

ความกว้างของใบหน้า

2.5 แต่ไม่เกิน 3 เซนติเมตร



3

หลักฐานการเงิน

ตัวอย่างขนาดรูปถ่ายที่ตรงตามสถานทูตกำหนด

3.1 Bank Statement ย้อนหลัง 6 เดือน

3.2 หากออกค่าใช้จ่ายให้คนในครอบครัวต้องขอ Bank guarantee จากธนาคารให้บุคคลนั้นๆด้วย
 หลักฐานทางการเงินชื่อและนามสกุลต้องสะกดเป็นภาษาอังกฤษถูกต้องตรงตามกับพาสปอร์ต
 และต้องขอจากธนาคารไม่เกิน 7 วันก่อนวันยื่นวีซ่า

****หมายเหตุ**** ผู้สมัครควรเลือกใช้บัญชีออมทรัพย์ที่มีเงินอยู่ในบัญชีไม่ต่ำกว่า 100,000 บาทขึ้นไป

3.3 ปรับสมุดบัญชีธนาคารตัวจริง และเตรียมไปในวันที่ยื่นวีซ่า

ตัวอย่าง Bank Statement ที่ผู้สมัครต้องขอจากธนาคาร

Date	Time HH:MM	Description	Withdrawal / deposit	Outstanding Balance	Channel	Branch Code	Teller ID
06-10-21		Beginning Balance		43,671.12			
06-10-21	07:55	Transfer Withdrawal	1,200.00	42,471.12 K.P.L.B.		8999	KMP9
06-10-21	18:25	Transfer Withdrawal	10,000.00	32,471.12 K.P.L.B.		1362	KMP1
06-10-21	17:41	Transfer Deposit	113.90	32,585.12 K.P.L.B.		1369	KMP1
06-10-21	19:44	Transfer Deposit	814.00	33,399.12 K.P.L.B.		1369	KMP1
06-10-21	19:12	Transfer Deposit	553.00	33,952.12 K.P.L.B.		1369	KMP1
06-10-21	21:41	Transfer Deposit	573.70	34,525.82 K.P.L.B.		1369	KMP1
06-10-21	16:31	Payment	2,188.00	32,337.82 K.P.L.B.		0903	KMP1
06-10-21	16:57	Payment	1,578.00	30,759.82 K.P.L.B.		0903	KMP1
06-10-21	15:40	Transfer Withdrawal	15,707.00	15,052.82 K.P.L.B.		1369	KMP2
06-10-21	09:01	Transfer Deposit	400,000.00	415,552.82 K.P.L.B.		1369	KMP2
06-10-21	08:13	Transfer Withdrawal	22,273.00	393,279.82 K.P.L.B.		1369	KMP2
06-10-21	08:13	Transfer Withdrawal	18,300.00	374,979.82 K.P.L.B.		1369	KMP2
06-10-21	08:19	Transfer Withdrawal	2,000.00	372,979.82 K.P.L.B.		1369	KMP2
06-10-21	08:21	Transfer Withdrawal	37,188.00	335,791.82 K.P.L.B.		1369	KMP2
06-10-21	08:23	Transfer Withdrawal	7,025.00	328,766.82 K.P.L.B.		1369	KMP2
06-10-21	08:23	Transfer Withdrawal	681.80	328,085.02 K.P.L.B.		1369	KMP2
06-10-21	08:25	Transfer Withdrawal	72,789.00	255,296.02 K.P.L.B.		1369	KMP2
06-10-21	08:28	Transfer Withdrawal	1,701.00	253,595.02 K.P.L.B.		1369	KMP2
06-10-21	08:30	Transfer Withdrawal	2,318.00	251,277.02 K.P.L.B.		1369	KMP2
06-10-21	08:31	Transfer Withdrawal	4,311.41	246,965.61 K.P.L.B.		1369	KMP2
06-10-21	08:32	Transfer Withdrawal	2,110.71	244,854.90 K.P.L.B.		1369	KMP2
06-10-21	08:34	Transfer Withdrawal	49,800.00	195,054.90 K.P.L.B.		1369	KMP2
06-10-21	08:36	Transfer Withdrawal	3,608.80	191,446.10 K.P.L.B.		1369	KMP2
06-10-21	18:33	Transfer Withdrawal	380.00	191,066.10 K.P.L.B.		1369	KMP2
06-10-21	18:33	Transfer Withdrawal	380.00	190,686.10 K.P.L.B.		1369	KMP2
06-10-21	18:33	Transfer Withdrawal	380.00	190,306.10 K.P.L.B.		1369	KMP2
06-10-21	18:33	Transfer Withdrawal	380.00	189,926.10 K.P.L.B.		1369	KMP2
06-10-21	18:33	Transfer Withdrawal	380.00	189,546.10 K.P.L.B.		1369	KMP2
06-10-21	18:33	Transfer Withdrawal	380.00	189,166.10 K.P.L.B.		1369	KMP2
06-10-21	18:33	Transfer Withdrawal	380.00	188,786.10 K.P.L.B.		1369	KMP2
06-10-21	18:33	Transfer Withdrawal	380.00	188,406.10 K.P.L.B.		1369	KMP2
06-10-21	18:33	Transfer Withdrawal	380.00	188,026.10 K.P.L.B.		1369	KMP2
06-10-21	18:33	Transfer Withdrawal	380.00	187,646.10 K.P.L.B.		1369	KMP2
06-10-21	18:33	Transfer Withdrawal	380.00	187,266.10 K.P.L.B.		1369	KMP2
06-10-21	18:33	Transfer Withdrawal	380.00	186,886.10 K.P.L.B.		1369	KMP2
06-10-21	18:33	Transfer Withdrawal	380.00	186,506.10 K.P.L.B.		1369	KMP2
06-10-21	18:33	Transfer Withdrawal	380.00	186,126.10 K.P.L.B.		1369	KMP2
06-10-21	18:33	Transfer Withdrawal	380.00	185,746.10 K.P.L.B.		1369	KMP2
06-10-21	18:33	Transfer Withdrawal	380.00	185,366.10 K.P.L.B.		1369	KMP2
06-10-21	18:33	Transfer Withdrawal	380.00	184,986.10 K.P.L.B.		1369	KMP2
06-10-21	18:33	Transfer Withdrawal	380.00	184,606.10 K.P.L.B.		1369	KMP2
06-10-21	18:33	Transfer Withdrawal	380.00	184,226.10 K.P.L.B.		1369	KMP2
06-10-21	18:33	Transfer Withdrawal	380.00	183,846.10 K.P.L.B.		1369	KMP2
06-10-21	18:33	Transfer Withdrawal	380.00	183,466.10 K.P.L.B.		1369	KMP2
06-10-21	18:33	Transfer Withdrawal	380.00	183,086.10 K.P.L.B.		1369	KMP2
06-10-21	18:33	Transfer Withdrawal	380.00	182,706.10 K.P.L.B.		1369	KMP2
06-10-21	18:33	Transfer Withdrawal	380.00	182,326.10 K.P.L.B.		1369	KMP2
06-10-21	18:33	Transfer Withdrawal	380.00	181,946.10 K.P.L.B.		1369	KMP2
06-10-21	18:33	Transfer Withdrawal	380.00	181,566.10 K.P.L.B.		1369	KMP2
06-10-21	18:33	Transfer Withdrawal	380.00	181,186.10 K.P.L.B.		1369	KMP2
06-10-21	18:33	Transfer Withdrawal	380.00	180,806.10 K.P.L.B.		1369	KMP2
06-10-21	18:33	Transfer Withdrawal	380.00	180,426.10 K.P.L.B.		1369	KMP2
06-10-21	18:33	Transfer Withdrawal	380.00	180,046.10 K.P.L.B.		1369	KMP2
06-10-21	18:33	Transfer Withdrawal	380.00	179,666.10 K.P.L.B.		1369	KMP2
06-10-21	18:33	Transfer Withdrawal	380.00	179,286.10 K.P.L.B.		1369	KMP2
06-10-21	18:33	Transfer Withdrawal	380.00	178,906.10 K.P.L.B.		1369	KMP2
06-10-21	18:33	Transfer Withdrawal	380.00	178,526.10 K.P.L.B.		1369	KMP2
06-10-21	18:33	Transfer Withdrawal	380.00	178,146.10 K.P.L.B.		1369	KMP2
06-10-21	18:33	Transfer Withdrawal	380.00	177,766.10 K.P.L.B.		1369	KMP2
06-10-21	18:33	Transfer Withdrawal	380.00	177,386.10 K.P.L.B.		1369	KMP2
06-10-21	18:33	Transfer Withdrawal	380.00	177,006.10 K.P.L.B.		1369	KMP2
06-10-21	18:33	Transfer Withdrawal	380.00	176,626.10 K.P.L.B.		1369	KMP2
06-10-21	18:33	Transfer Withdrawal	380.00	176,246.10 K.P.L.B.		1369	KMP2
06-10-21	18:33	Transfer Withdrawal	380.00	175,866.10 K.P.L.B.		1369	KMP2
06-10-21	18:33	Transfer Withdrawal	380.00	175,486.10 K.P.L.B.		1369	KMP2
06-10-21	18:33	Transfer Withdrawal	380.00	175,106.10 K.P.L.B.		1369	KMP2
06-10-21	18:33	Transfer Withdrawal	380.00	174,726.10 K.P.L.B.		1369	KMP2
06-10-21	18:33	Transfer Withdrawal	380.00	174,346.10 K.P.L.B.		1369	KMP2
06-10-21	18:33	Transfer Withdrawal	380.00	173,966.10 K.P.L.B.		1369	KMP2
06-10-21	18:33	Transfer Withdrawal	380.00	173,586.10 K.P.L.B.		1369	KMP2
06-10-21	18:33	Transfer Withdrawal	380.00	173,206.10 K.P.L.B.		1369	KMP2
06-10-21	18:33	Transfer Withdrawal	380.00	172,826.10 K.P.L.B.		1369	KMP2
06-10-21	18:33	Transfer Withdrawal	380.00	172,446.10 K.P.L.B.		1369	KMP2
06-10-21	18:33	Transfer Withdrawal	380.00	172,066.10 K.P.L.B.		1369	KMP2
06-10-21	18:33	Transfer Withdrawal	380.00	171,686.10 K.P.L.B.		1369	KMP2
06-10-21	18:33	Transfer Withdrawal	380.00	171,306.10 K.P.L.B.		1369	KMP2
06-10-21	18:33	Transfer Withdrawal	380.00	170,926.10 K.P.L.B.		1369	KMP2
06-10-21	18:33	Transfer Withdrawal	380.00	170,546.10 K.P.L.B.		1369	KMP2
06-10-21	18:33	Transfer Withdrawal	380.00	170,166.10 K.P.L.B.		1369	KMP2
06-10-21	18:33	Transfer Withdrawal	380.00	169,786.10 K.P.L.B.		1369	KMP2
06-10-21	18:33	Transfer Withdrawal	380.00	169,406.10 K.P.L.B.		1369	KMP2
06-10-21	18:33	Transfer Withdrawal	380.00	169,026.10 K.P.L.B.		1369	KMP2
06-10-21	18:33	Transfer Withdrawal	380.00	168,646.10 K.P.L.B.		1369	KMP2
06-10-21	18:33	Transfer Withdrawal	380.00	168,266.10 K.P.L.B.		1369	KMP2
06-10-21	18:33	Transfer Withdrawal	380.00	167,886.10 K.P.L.B.		1369	KMP2
06-10-21	18:33	Transfer Withdrawal	380.00	167,506.10 K.P.L.B.		1369	KMP2
06-10-21	18:33	Transfer Withdrawal	380.00	167,126.10 K.P.L.B.		1369	KMP2
06-10-21	18:33	Transfer Withdrawal	380.00	166,746.10 K.P.L.B.		1369	KMP2
06-10-21	18:33	Transfer Withdrawal	380.00	166,366.10 K.P.L.B.		1369	KMP2
06-10-21	18:33	Transfer Withdrawal	380.00	165,986.10 K.P.L.B.		1369	KMP2
06-10-21	18:33	Transfer Withdrawal	380.00	165,606.10 K.P.L.B.		1369	KMP2
06-10-21	18:33	Transfer Withdrawal	380.00	165,226.10 K.P.L.B.		1369	KMP2
06-10-21	18:33	Transfer Withdrawal	380.00	164,846.10 K.P.L.B.		1369	KMP2
06-10-21	18:33	Transfer Withdrawal	380.00	164,466.10 K.P.L.B.		1369	KMP2
06-10-21	18:33	Transfer Withdrawal	380.00	164,086.10 K.P.L.B.		1369	KMP2
06-10-21	18:33	Transfer Withdrawal	380.00	163,706.10 K.P.L.B.		1369	KMP2
06-10-21	18:33	Transfer Withdrawal	380.00	163,326.10 K.P.L.B.		1369	KMP2
06-10-21	18:33	Transfer Withdrawal	380.00	162,946.10 K.P.L.B.		1369	KMP2
06-10-21	18:33	Transfer Withdrawal	380.00	162,566.10 K.P.L.B.		1369	KMP2
06-10-21	18:33	Transfer Withdrawal	380.00	162,186.10 K.P.L.B.		1369	KMP2
06-10-21	18:33	Transfer Withdrawal	380.00	161,806.10 K.P.L.B.		1369	KMP2
06-10-21	18:33	Transfer Withdrawal	380.00	161,426.10 K.P.L.B.		1369	KMP2
06-10-21	18:33	Transfer Withdrawal	380.00	161,046.10 K.P.L.B.		1369	KMP2
06-10-21	18:33	Transfer Withdrawal	380.00	160,666.10 K.P.L.B.		1369	KMP2
06-10-21	18:33	Transfer Withdrawal	380.00	160,286.10 K.P.L.B.		1369	KMP2
06-10-21	18:33	Transfer Withdrawal	380.00	159,906.10 K.P.L.B.		1369	KMP2
06-10-21	18:33	Transfer Withdrawal	380.00	159,526.10 K.P.L.B.		1369	KMP2
06-10-21	18:33	Transfer Withdrawal	380.00	159,146.10 K.P.L.B.		1369	KMP2
06-10-21	18:33	Transfer Withdrawal	380.00	158,766.10 K.P.L.B.		1369	KMP2
06-10-21	18:33	Transfer Withdrawal	380.00	158,386.10 K.P.L.B.		1369	KMP2
06-10-21	18:33	Transfer Withdrawal	380.00	158,006.10 K.P.L.B.		1369	KMP2
06-10-21	18:33	Transfer Withdrawal	380.00	157,626.10 K.P.L.B.		1369	KMP2
06-10-21	18:33	Transfer Withdrawal	380.00	157,246.10 K.P.L.B.		1369	KMP2
06-10-21	18:33	Transfer Withdrawal	380.00	156,866.10 K.P.L.B.		1369	KMP2
06-10-21	18:33	Transfer Withdrawal	380.00	156,486.10 K.P.L.B.		1369	KMP2
06-10-21	18:33	Transfer Withdrawal	380.00	156,106.10 K.P.L.B.		1369	KMP2
06-10-21	18:33	Transfer Withdrawal	380.00	155,726.10 K.P.L.B.		1369	KMP2
06-10-21							

4

หลักฐานการทำงาน

4.1 สำหรับเจ้าของกิจการ

ต้องมีสำเนาหนังสือรับรองทะเบียนพาณิชย์ สำเนาทะเบียนการค้า หรือ สำเนาจดทะเบียนบริษัท (อายุไม่เกิน 3 เดือน) **ฉบับภาษาไทยและภาษาอังกฤษ**

4.2 สำหรับท่านที่ทำงานบริษัท กรุณาระบุ TO WHOM IT MAY CONCERN แทนการใส่ชื่อของสถานทูต ต้องระบุวันลาให้ครอบคลุมตลอดช่วงการท่องเที่ยว ตำแหน่ง และอัตราเงินเดือนที่ได้รับ (ระยะเวลาของหนังสือรับรองต้องไม่เกิน 1 เดือน)

ต้องมีตราแสตมป์จากบริษัทและเอกสารต้องระบุเป็นภาษาอังกฤษ

4.3 สำหรับนักเรียน หรือนักศึกษา

ต้องขอหนังสือรับรองจากทางสถาบัน เพื่อแสดงให้เห็นว่าปัจจุบันกำลังอยู่ระหว่างการศึกษา **เอกสารต้องระบุเป็นภาษาอังกฤษ**

5

เอกสารส่วนตัว

- สำเนาทะเบียนบ้าน
- สำเนาบัตรประชาชน
- สูติบัตร(กรณีเด็กอายุต่ำกว่า 18 ปี)
- ทะเบียนสมรส/ทะเบียนหย่า/มรณะบัตร(ถ้ามี)
- ใบเปลี่ยนชื่อ-นามสกุล (ถ้ามีการเปลี่ยน)

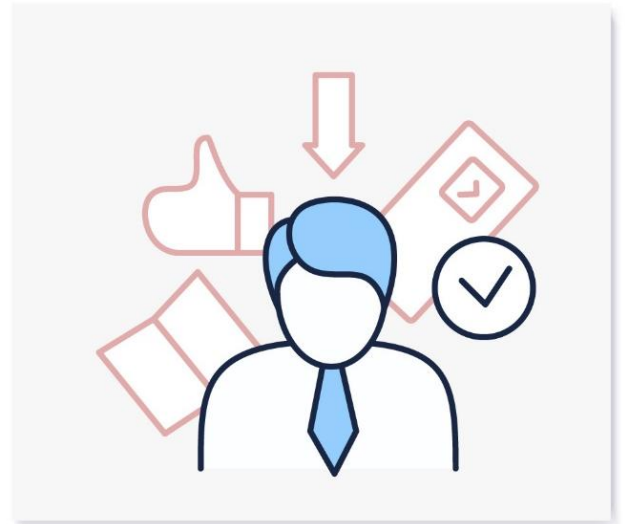

6

กรณีเด็กอายุไม่ถึง 18 ปี

6.1 สติบัตรฉบับภาษาไทย/อังกฤษ

6.2 กรณีเดินทางพร้อมกับบิดา มารดา ต้องยื่นหนังสือรับรองจากสถาบันการศึกษา

6.3 กรณีไม่ได้เดินทางพร้อมกับบิดา มารดา หรือเดินทางไปกับบิดา มารดา ท่านใดท่านหนึ่ง

จะต้องขอจดหมายยินยอมจากทางอำเภอ โดยที่บิดา หรือมารดา

ผู้ไม่ได้เดินทางจะต้องไปยื่นความจำนงเพื่ออนุญาตให้บุตรเดินทางไปต่างประเทศกับอีกท่านหนึ่งได้

ณ ที่ว่าการอำเภอ หรือเขต โดยมีนายอำเภอ หรือผู้อำนวยการเขตลงลายมือชื่อ

และลงตราประทับจากราชการอย่างถูกต้องฉบับภาษาไทย/อังกฤษ

ในการยื่นวีซ่าทางสถานทูตจะเก็บหนังสือเดินทาง ไว้จนกว่าจะได้รับการรับอนุมัติผลวีซ่า ไม่สามารถดึงหนังสือเดินทางออกมาใช้ได้ ระยะเวลาในการพิจารณาวีซ่าไม่น้อยกว่า 15 วันทำการ ไม่รวมวันหยุด เสาร์-อาทิตย์ และ วันหยุดนักขัตฤกษ์ และวันหยุดของทางสถานทูต หรือ อาจช้าหรือเร็วกว่ากำหนดขึ้นอยู่กับสถานทูต

***** สถานทูตมีการเปลี่ยนแปลงกฎเกณฑ์ในการยื่นเอกสารตลอดเวลา*****



***** การพิจารณาผล VISA ขึ้นอยู่กับดุลยพินิจของทางสถานทูต ทางบริษัทไม่มีส่วนเกี่ยวข้องกับ การพิจารณาใดๆทั้งสิ้น บริษัทเป็นเพียงตัวแทนที่คอยอำนวยความสะดวกในการยื่นวีซ่าเท่านั้น ข้อมูลและเอกสารทุกอย่างต้องเป็นความจริงความบิดเบือน ทางบริษัทขอสงวนสิทธิ์ไม่คืนเงิน**

ในกรณีที่ VISA ไม่ผ่านทุกกรณี ***

***** ในบางประเทศการยื่นวีซ่ากับทางบริษัททัวร์ จะต้องทำการยื่นวีซ่าประเภทหมู่คณะเท่านั้น**

การยื่นหมู่คณะต้องมีจำนวน 10 คนขึ้นไป ซึ่งทางศูนย์รับยื่นจะเป็นผู้กำหนดวันยื่นวีซ่าเท่านั้น ผู้เดินทางไม่สามารถกำหนดวันยื่นได้เอง หากผู้เดินทางไม่สามารถไปยื่นวีซ่าในวันที่ทางศูนย์รับยื่นกำหนดได้ จะมีค่าใช้จ่ายเพิ่มเติม PREMIUM หรือสำหรับการยื่นเดี่ยว เงื่อนไขกรุณาสอบถามกับบริษัททัวร์อีกครั้ง

****ทั้งนี้ ค่าใช้จ่ายที่เกิดขึ้น ผู้เดินทางต้องชำระกับทางศูนย์รับยื่นโดยตรง****

แบบฟอร์มสำหรับกรอกข้อมูลยื่นวีซ่า

1) ข้อมูลเกี่ยวกับหนังสือเดินทางของผู้เดินทาง

ชื่อและนามสกุล _____

ชื่อและนามสกุลเก่า(ถ้ามี) _____

ชื่อและนามสกุล (ระบุเป็นภาษาอังกฤษ) _____

หมายเลขบัตรประจำตัวประชาชน 13 หลัก

--	--	--	--	--	--	--	--	--	--	--	--	--

วัน/เดือน/ปีเกิด ค.ศ. _____ สถานที่เกิด (จังหวัด) _____

2) ข้อมูลของผู้เดินทาง และครอบครัว

ที่อยู่ปัจจุบัน(ที่สามารถติดต่อได้) _____

โทรศัพท์มือถือ _____ E-mail : _____

สถานภาพ : โสด สมรสโดยจดทะเบียนสมรส สมรสไม่ได้จดทะเบียน

หย่า หม้าย

วัน/เดือน/ปี ค.ศ. การเปลี่ยนสถานภาพ(สมรส, หย่า ฯลฯ) _____

ถ้าท่านสมรส โปรดระบุรายละเอียดของคู่สมรส

ชื่อและนามสกุลคู่สมรส (ระบุเป็นภาษาอังกฤษ) _____

วัน/เดือน/ปีเกิด ค.ศ. ของคู่สมรส _____

สถานที่เกิด (จังหวัด) _____

3) ข้อมูลของผู้เดินทางเกี่ยวกับอาชีพ, หรือถ้ากำลังศึกษาอยู่ ให้ลงรายละเอียดของสถานที่ศึกษา และลงรายละเอียดอื่นๆ ลงในช่องว่าง

3.1) ชื่อบริษัทที่ทำงาน, โรงเรียน, มหาวิทยาลัย (ระบุเป็นภาษาอังกฤษ)

3.2) ที่อยู่ของบริษัทที่ทำงาน, โรงเรียน, มหาวิทยาลัย (ระบุเป็นภาษาอังกฤษ)

3.3) งานปัจจุบันทำอาชีพ โปรดระบุตำแหน่ง (ระบุเป็นภาษาอังกฤษ และภาษาไทย)

3.4) เบอร์โทรศัพท์ที่ทำงาน หรือเบอร์โทรศัพท์สถาบันที่ท่านกำลังศึกษาอยู่ _____

4) ข้อมูลเกี่ยวกับการเดินทางไปต่างประเทศ

4.1) ท่านเคยมีวีซ่าเชงเก้นในกลุ่มเชงเก้นภายในระยะเวลา 3 ปี (ถ้ามีโปรดระบุ)

มีวันที่ออกวีซ่า และวันที่หมดอายุวีซ่า ให้ตรวจสอบที่หน้าเชงเก้นที่ท่านเคยเดินทาง

ประเทศ _____ วันที่ออกวีซ่า _____ วันหมดอายุวีซ่า _____

ประเทศ _____ วันที่ออกวีซ่า _____ วันหมดอายุวีซ่า _____

ประเทศ _____ วันที่ออกวีซ่า _____ วันหมดอายุวีซ่า _____

ประเทศ _____ วันที่ออกวีซ่า _____ วันหมดอายุวีซ่า _____

ไม่เคยมีวีซ่าเชงเก้น

4.1.1) ถ้าท่านเคยมีวีซ่าเชงเก้น โปรดระบุวันที่สแกนลายนิ้วมือล่าสุด

(ผู้สมัครสามารถตรวจสอบรายละเอียด วัน เดือน ปี ที่สแกนลายนิ้วมือล่าสุด)

ได้จากหน้าวีซ่าเชงเก้นล่าสุดที่ท่านเคยเดินทาง)

ประเทศ _____ วันที่สแกนลายนิ้วมือล่าสุด _____

5) ค่าใช้จ่ายในการเดินทาง

ออกค่าใช้จ่ายเอง

มีผู้ออกค่าใช้จ่ายให้ ระบุชื่อ _____ ความสัมพันธ์ _____

6) ท่านมีเดินทางต่างประเทศก่อนวันที่เดินทางตามรายการภายใน 45 วันหรือไม่ _____

7) มีวันใดที่ท่านคาดว่าจะไม่สะดวกยื่นวีซ่าหรือไม่ _____