

บริษัท วีวิด เวิลด์ ทัวร์ จำกัด เลขที่ 9 โชคชัย 4 ซอย 40 ลาดพร้าว กรุงเทพฯ 10230

Tel. 090-9264555, 098-9961699 Fax. 02-0018994 E-mail: vividworldtour@hotmail.com

Website: http://www.vividworldtour.com Facebook: http://www.facebook.com/vividworldtour

รูปภาพที่แสดงใช้เพื่อประกอบการโฆษณาเท่านั้น

CODE: **VCKG53CZ-31**



# ธงจีน วิ่งสู่ฝัน ยกกำลัง 2

godlike **China**

เริ่ม **10,900**

**5วัน3คืน มิถุนายน 69**

**OPTION**  
ล่องเรือหลีผิง  
+ ตึกเว็ดดิ้ง ชั้น 131

**OPTION**  
อุทยานหลุมฟ้า  
usonโถง:ชั้น 5A

**OPTION**  
ชิต้าว๋องซิ่ง  
ชมแพนด้า, POPMART, ซ็อบบี้, ถนนคนเดิน



เซ็คอิน ตึกโควซิ่งโห



วอพรวัดหลัวจัน ฉงชิ่ง



แลนด์มาร์คดัง ตึกตะเกียบ



หมู่บ้านโบราณฉือทิว

# ฉงชิ่ง ริงส์ฟู๊ด ยกกำลัง 2

บินตรง!! โดยสายการบิน China Southern Airlines (CZ) 5วัน 3คืน

รูปภาพที่แสดงใช้เพื่อประกอบการโฆษณาเท่านั้น  
CODE: **VCKG53CZ-31**

 中国南方航空  
CHINA SOUTHERN

Chongqing

godlike **China**

 **10,900**  
เริ่ม

**ฉงชิ่ง**  
ริงส์ฟู๊ด ยกกำลัง 2

**5วัน 3คืน** มิถุนายน 69

**OPTION**  
ล่องเรือเหลียงเจียง  
+ ตั๋ววีซ่าตรง ชั้น 131

**OPTION**  
อุทยานหลุมฟ้า  
มรดกโลกระดับ 5A

**OPTION**  
ซีดีทัวร์ฉงชิ่ง  
ชมถนนต้า, POPMART, ซ็องเป่ย์, ถนนคนเดิน

 เช็กอิน ตึกไควซิงโหล

 วอพรวัดหลวฮั่น ฉงชิ่ง

 แลนด์มาร์คดัง ตึกตะเกียบ

 หมู่บ้านโบราณฉิวฮี้โว

วันที่	โปรแกรมทัวร์	อาหาร			โรงแรม
		เช้า	เที่ยง	เย็น	
1	สนามบินสุวรรณภูมิ				
2	สนามบินสุวรรณภูมิ- สนามบิน ฉงชิ่ง เจียงเป๋ย - ตึกไคว่ซิงโหล - ถ่ายรูปตึกตะเกียบ - ถ่ายรูปรถไฟทะเลตุ๊ก - Raffles City Chongqing - กวนอิมเฉียว		✓	✗	โรงแรมมาตรฐานจีน 3 ดาว หรือเทียบเท่า
3	Free Day Option : อุทยานแห่งชาติหลุมฟ้า Option : CITY TOUR	✓	✗	✗	โรงแรมมาตรฐานจีน 3 ดาว หรือเทียบเท่า
4	ร้านยา - วัดหลัวอัน - ร้านยางพารา - เมืองเก่าฉือปาตี - หงหยาดัง Option: ล่องเรือแม่น้ำเหลียงเจียง + ตึกเวิลด์เทรดเซ็นเตอร์ ฉง ชิ่ง ชั้น 131	✓	✓	✗	โรงแรมมาตรฐานจีน 3 ดาว หรือเทียบเท่า
5	หมู่บ้านโบราณฉือซื่อไห่ - ร้านหยก - ถ่ายรูปด้านหน้ามหาศาลา ประชาคม - ถนนคนเดินเจียงฟางเป๋ย - สนามบินฉงชิ่ง เจียงเป๋ย - สนามบินสุวรรณภูมิ	✓	✓	✈	

\*เที่ยวบินเดินทาง และเวลาอาจมีการเปลี่ยนแปลงกรุณาสอบถามเที่ยวบินคอนเฟิร์มจากเจ้าหน้าที่ก่อนทุกครั้ง

## ตารางบินสายการบิน ไชนา เซาเทิร์น แอร์ไลน์



**中国南方航空**  
CHINA SOUTHERN

ขาไป



**BKK**

CZ 2362 00.30 – 05.00



**CKG**

ขากลับ



**CKG**

CZ 2361 21.15 – 23.30



**BKK**



**中国南方航空**  
CHINA SOUTHERN



อัตราค่าบริการ			
วันเดินทาง	ราคาทัวร์/ท่าน (ผู้ใหญ่ อายุ 18 ปีขึ้นไป) พักห้องละ 2 ท่าน	ราคาทัวร์/ท่าน (เด็ก อายุต่ำกว่า 18 ปี) พักห้องละ 2 ท่าน	ราคา ห้องพักท่านเดียว (เพิ่ม)
22 - 26 มิถุนายน 2569	10,900	10,900	3,900
28 มิถุนายน - 02 กรกฎาคม 2569	11,500	11,500	3,900

**\*\*จอยแลนด์ (ไม่รวมตัวเครื่องบิน ไป-กลับ) หากลูกค้าต้องการจอยแลนด์ กรุณาสอบถามสถานะกรุ๊ปก่อนทำการจอง\*\***  
**สำหรับลูกค้าจอยแลนด์ ลูกค้าต้องเดินทางตามโปรแกรมพร้อมคณะใหญ่ หากเกิดเหตุการณ์ที่คณะใหญ่ไม่สามารถเดินทางได้ หรือ**  
**เดินทางล่าช้า จากการเกิดสถานการณ์สุ่ววิสัย เช่น เกิดกรณีความล่าช้าจากสายการบิน, สายการบินยกเลิกเที่ยวบิน, การประท้วง,**  
**การนัดหยุดงาน, การก่อกวน, โรคระบาด, ภัยธรรมชาติ, ภัยสงคราม, การบินล่าช้า และอุบัติเหตุต่างๆ รวมไปถึงเหตุการณ์ไม่**  
**คาดคิดซึ่งอยู่นอกเหนือความควบคุมของบริษัททางบริษัทขอสงวนสิทธิ์ไม่รับผิดชอบกรณี หากการเกิดค่าใช้จ่ายเพิ่มเติม**

**\*\*\* โรงแรมไม่มีห้องพักสำหรับ 3 ท่าน กรณีเดินทาง 3 ท่าน ต้องซื้อห้องพักเดี่ยวเพิ่ม \*\*\***

**อัตราค่าบริการสำหรับเด็กอายุไม่เกิน 2 ปี ณ วันเดินทางกลับ (Infant) ท่านละ 8,000 บาท**

**ค่าทัวร์ไม่รวมค่าจ้างมัคคุเทศก์และคนขับรถท้องถิ่น ท่านละ 2,500 บาท**

**\*\*\* ชำระที่สนามบิน ณ จุดนัดพบ ก่อนออกเดินทาง \*\*\***

**ในส่วนค่าทิปหัวหน้าทัวร์ ตามมาตรฐานการให้ทิป วันละ 100 บาท/ท่าน/วัน ทั้งนี้ขึ้นอยู่กับความพึงพอใจของท่าน\***

**ค่าบริการข้างต้นเฉพาะนักท่องเที่ยวถือพาสปอร์ตไทยเท่านั้น กรณีถือพาสปอร์ตต่างชาติชำระเพิ่ม 3,000 บาท\***

**วันแรก สนามบินสุวรรณภูมิ**

**21.30 น. คณะพร้อมกันที่ สนามบินสุวรรณภูมิ อาคารผู้โดยสารระหว่างประเทศ ชั้น 4 เคาน์เตอร์ สายการบิน China Southern Airlines โดยมีเจ้าหน้าที่ของบริษัทฯคอยต้อนรับ และอำนวยความสะดวกด้านเอกสารการเดินทาง**

วันที่สอง สนามบินสุวรรณภูมิ- สนามบิน ฉงชิ่ง เจียงเป๋ย – ตึกไควชิงโหล - ถ่ายรูปตึกตะเกียบ – ถ่ายรูปรถไฟทะเลตุ๊ก - Raffles City Chongqing - กวนอิมเฉียว

00.30 น. ออกเดินทางสู่ เมืองฉงชิ่ง โดย สายการบิน China Southern Airlines (CZ) เที่ยวบินที่ CZ 2362 (มีอาหารว่างบริการบนเครื่อง)



**\*\*\*เที่ยวบินหรือเวลาอาจมีการเปลี่ยนแปลง ทั้งนี้ขึ้นอยู่กับสายการบินเป็นผู้กำหนด\*\*\***

ขอสงวนสิทธิ์ในการเลือกที่นั่งบนเครื่องบิน เนื่องจากเป็นตั๋วกรุ๊ป การจัดที่นั่งจะเป็นระบบ RANDOM ที่นั่งอาจจะไม่ได้นั่งติดกัน ทางบริษัทไม่สามารถเข้าไปแทรกแซงได้ ซึ่งเป็นไปตามเงื่อนไขของสายการบินเป็นผู้กำหนด

05.00 น. ถึง สนามบินฉงชิ่ง เจียงเป๋ย (เวลาท้องถิ่นที่จีน เร็วกว่าประเทศไทย 1 ชั่วโมง กรุณาปรับเวลาของท่านเพื่อความสะดวกในการนัดหมาย) ผ่านพิธีการตรวจคนเข้าเมือง, ศุลกากรและรับสัมภาระเรียบร้อย

นำท่านไปยัง ตึกไควชิงโหล (Kuixinglou) ที่มีสะพานเชื่อมตึกที่ข้ามจากชั้นที่ 1 สู่ชั้นที่ 22 นับว่าเป็นความล้ำสมัยของสถาปัตยกรรมที่มีความโดดเด่นของเมืองฉงชิ่ง ที่สามารถจัดสรรพื้นที่ให้เพียงพอต่อการพักอาศัยของชุมชนเมือง เดินทางข้ามสะพานเพื่อไปยังอีกตึกได้อย่างสะดวกสบาย สถาปัตยกรรมที่เป็นเอกลักษณ์เป็นส่วนหนึ่งของฉงชิ่งที่ถูกสร้างบนพื้นที่ลาดเชิงเขา ทำให้เกิดความซับซ้อนทางสถาปัตยกรรม



จากนั้นนำท่านเดินทางไปที่ **ตึกตะเกียบ** หนึ่งในสัญลักษณ์ของเมืองฉงชิ่ง ตึกนี้มีชื่อเรียกว่า ฉงชิ่งกั๋วไท่อาร์ตเซ็นเตอร์ (Chongqing Guotai Arts Center) ศูนย์จัดแสดงงานศิลปะแห่งนี้เป็นสิ่งก่อสร้างอันมีเอกลักษณ์ที่ตั้งอยู่ในนครฉงชิ่ง ทางตะวันตกเฉียงใต้ของประเทศจีน อาคารนี้ถูกออกแบบให้มีรูปร่างคล้ายกอง "ตะเกียบยักษ์" สีดำและแดงที่วางซ้อนกันเป็นชั้นๆ ที่ส่วนปลายของตะเกียบสีแดง จะมีตัวอักษรจีนคำว่า "กั๋ว" (国) ประทับอยู่ ซึ่งมีความหมายถึงชาติหรือประเทศ สื่อถึงความเป็นอันหนึ่งอันเดียวกันและความภาคภูมิใจในชาติ ส่วนที่ปลายตะเกียบสีดำ จะมีอักษรจีนคำว่า "ไท่" (泰) ประทับอยู่ ซึ่งหมายถึงความเจียบสงบหรือความอุดมสมบูรณ์ แสดงถึงความสงบและความเจริญรุ่งเรือง

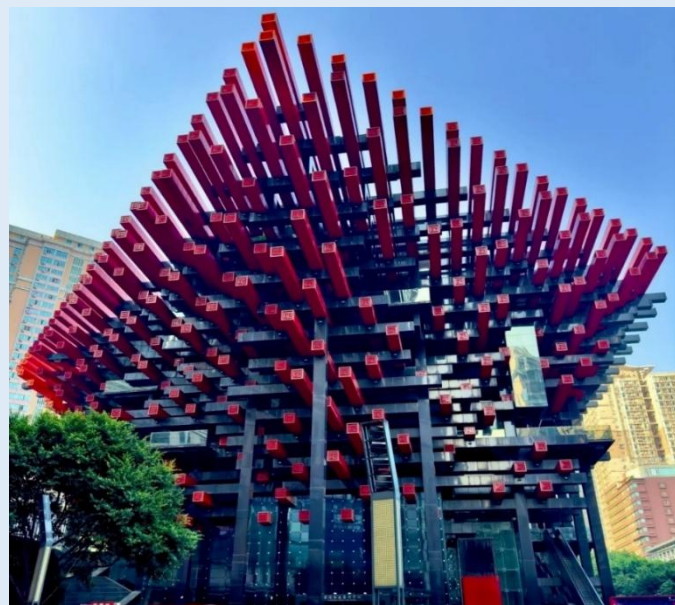

## เที่ยง

### บริการอาหารกลางวัน ณ ภัตตาคาร

นำท่าน **ถ่ายรูปรถไฟทะลุตึก** รถไฟฟ้าของมหานครฉงชิ่ง ที่วิ่งผ่านสถานีหลี่จื่อป้า (Liziba Station) ซึ่งทะลุตึก 19 ชั้น ที่เป็นอาคารที่พักอาศัยของประชาชน โดยสถานีหลี่จื่อป้าใช้พื้นที่เพียงชั้น 6-8 ของตัวอาคารเท่านั้น รถไฟนี้ ออกแบบให้สามารถลดเสียงการทำงานด้วยอุปกรณ์ชนิดพิเศษ เสียงจะดังเท่าเครื่องล้างจาน หรือประมาณ 75.8 เดซิเบลเท่านั้น ที่นี้จึงถือว่าไม่เป็นมลพิษทางเสียง และไม่ถูกรบกวนหรือถูกส่งรื้อถอน เป็นอีกแลนด์มาร์กสุดแปลกตาของเมืองฉงชิ่ง

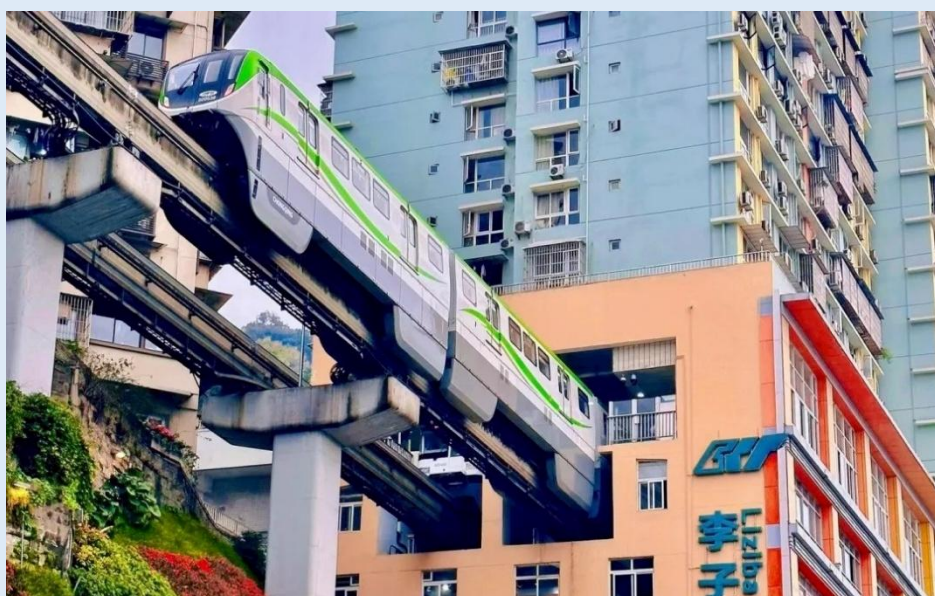

จากนั้นนำท่านไปยัง **Raffles City Chongqing** เป็นแลนด์มาร์กสถาปัตยกรรมสุดล้ำรูปทรงเรือใบยักษ์ ตั้งอยู่บริเวณเจาเทียนเหมิน (Chaotianmen) จุดบรรจบแม่น้ำแยงซีและเจียหลิง ในเขตหุจิง เมืองฉงชิ่ง ประเทศจีน เปิดให้บริการตั้งแต่ปี 2019 ประกอบด้วยตึกระฟ้า 8 หลัง โดยมีไฮไลท์คือสะพานลอยฟ้า "The Crystal" ยาว 300 เมตร ที่เชื่อม 4 ตึกเข้าด้วยกันบนระดับความสูง 250 เมตร



จากนั้นนำท่านไปยัง **กวนอิมเจียว** (Guanyinqiao) เป็นย่านการค้าและถนนคนเดินที่มีชื่อเสียง ที่สุดแห่งหนึ่งในเขตเจียงเป่ย์ เมืองฉงชิ่ง ประเทศจีน เป็นแหล่งรวมห้างสรรพสินค้า ร้านอาหาร แฟชั่น และจุดถ่ายรูปยอดนิยม (เช็คอิน) สำหรับวัยรุ่นจีน โดยเฉพาะป้าย "ฉันอยู่ที่ฉงชิ่ง" (我在重庆) ที่เป็นแลนด์มาร์คสำคัญ



**ค่า** **อิสระอาหารค่าตามอัยาศัย**  
ได้เวลาสมควรนำท่านเดินทางเข้าสู่ที่พัก

**ที่พัก** **โรงแรมมาตรฐานประเทศจีน 3 ดาว หรือเทียบเท่า**

---

**วันที่สาม** **Free Day**  
**Option : อุทยานแห่งชาติหลุมฟ้า**  
**Option : CITY TOUR**

---

**เข้า** **บริการอาหารเช้า ณ ห้องอาหารของโรงแรม**  
**Free Day อิสระท่องเที่ยว ตามอัยาศัย (ไม่มีรถและไกด์บริการ)**  
**Option 2 : อุทยานแห่งชาติหลุมฟ้า รวมบัตรเข้าชม+รถรับส่งภายใน รวมอาหารกลางวัน ราคาท่านละ**  
**ประมาณ 780 หยวน/ท่าน ราคาอาจมีการเปลี่ยนแปลง เช็คราคากับหัวหน้าทัวร์อีกครั้ง**  
**(คอนเฟิร์ม 15 ท่านขึ้นไป)**

**สำหรับท่านที่ซื้อ Option Tour อุทยานแห่งชาติหลุมฟ้า**

นำท่านไปยัง **อุทยานแห่งชาติหลุมฟ้า** หรือ เทียนเชิงชานเฉียว ตั้งอยู่ที่เมืองอู่หลง นครฉงชิ่ง ประเทศจีน เป็นมรดกโลกทางธรรมชาติที่มีความสวยงามระดับ 5A ที่เกิดจากการยุบตัวของเปลือกโลกจนเกิดเป็นหลุมขนาดใหญ่ และมีสะพานหินธรรมชาติ 3 สะพาน ได้แก่ สะพานเทียนหลง (มังกรฟ้า) สะพานชิงหลง (มังกรเขียว) และ สะพานเฮยหลง (มังกรดำ) ภายในอุทยานยังมีสถานที่ท่องเที่ยวที่น่าสนใจ เช่น โรงเตี้ยมโบราณสมัยราชวงศ์ถัง และทางเดินกระจก

จุดเด่น: สะพานหินธรรมชาติ 3 แห่ง: สะพานเทียนหลง, สะพานชิงหลง, สะพานเฮยหลง ซึ่งเป็นกลุ่มสะพานหินที่ใหญ่ที่สุดในเอเชีย

โรงเตี้ยมโบราณ: อาคารที่สร้างขึ้นใหม่ตามแบบเดิมที่เคยเป็นจุดแวะพักของนักเดินทางสมัยราชวงศ์ถัง

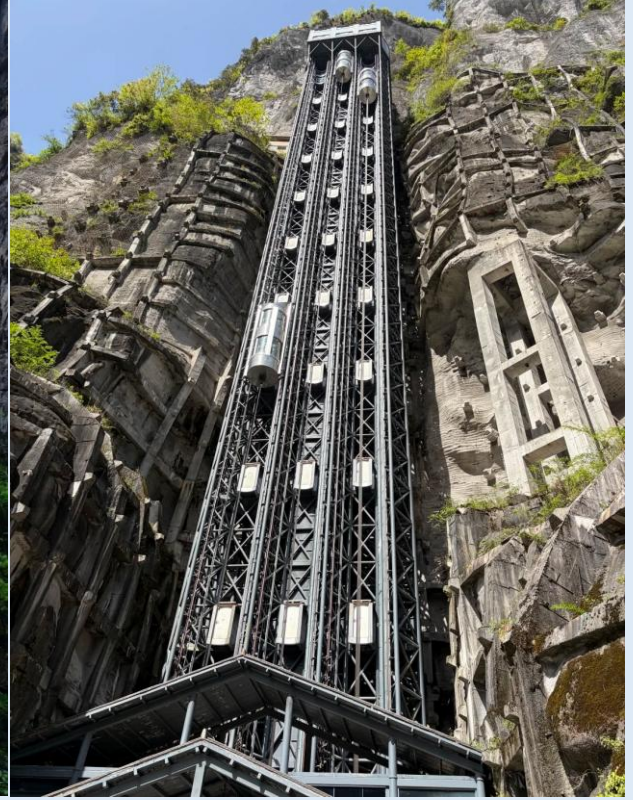

## ซื้อ Option กับทัวร์ ดีกว่าอย่างไร?

- 1. ความเป็น Private** แคมเฉพาะกรุ๊ปเราไม่ไปจอยกับคณะอื่นหรือคนอื่นเพราะจะมีความเสี่ยงที่จะโดนกั๊ง และทัวร์ไม่มารับ
- 2. โทด์ประจำกรุ๊ปพาไป** สื่อการภาษาไทย เกิดเหตุการณ์อะไรโทด์สามารถดูแลได้ ถ้าซื้อกับที่อื่น โทด์จะเป็นโทด์จีน ใช้ภาษาจีน หรือภาษาอังกฤษ สื่อสารลำบาก / ไม่มีคนดูแลและจัดการ ในด้านการอำนวยความสะดวก
- 3. ความเสี่ยงไม่มี** ไม่ต้องกลัวโดนแก๊งค์กันแน่นอน เพราะเราคือมืออาชีพดูแลคนไทยไม่ใช่โทด์เพื่อน พาไปลงร้าน
- 4. มีรถ รับ-ส่ง ถึงโรงแรมที่พัก** ไม่ต้องไปเจอกันจุดนัดพบ และกลับเอง ไม่ต้องปวดหัวเรื่องการนัดรับส่ง หรือไม่ไปรับ ประหยัดเรื่องค่าเดินทางไม่เสียเวลาไปหาจุดนัดพบ
- 5. เรามีประกันการเดินทางให้** ถ้าซื้อจ้างนอกต้องรับความเสี่ยงเอง



ซื้อ Option กับเรา มั่นใจ สบายใจ ปลอดภัย ไม่โดนเทแน่นอน ❤️

Option 3 : CITY TOUR ชมแพนด้า, ช้อปปิง POP MART , THE RING SHOPPING MALL ถนนคนเดิน  
หลงเหมินฮ่าว , โชว์กายกรรม รวมอาหารกลางวัน และ เย็น ราคาท่านละประมาณ 780 หยวน/ท่าน ราคา  
อาจมีการเปลี่ยนแปลง เช็คราคากับหัวหน้าทัวร์อีกครั้ง (คอนเฟิร์ม 15 ท่านขึ้นไป)

### สำหรับท่านที่ซื้อ Option Tour CITY TOUR

นำท่านเที่ยวในเมืองฉงชิ่ง เริ่มต้นกันที่ พาไปชมหมีแพนด้า เขาว่าน่ารัก ซึ่งเป็นสัตว์ประจำชาติจีน จากนั้นนำ  
ท่านไปช้อปปิง POP MART และนำท่านไปช้อปปิงต่อกันที่ The ring shopping mall ซึ่งห้าง The ring นี้ เป็น  
ห้างสรรพสินค้าที่โดดเด่นด้วยการออกแบบให้มีสวนพฤกษศาสตร์ในร่มขนาดใหญ่ มีน้ำตกในร่มสูงกว่า 20 เมตร  
และมีต้นไม้กว่า 300 สายพันธุ์ นอกจากนี้ยังมีสถาปัตยกรรมภายนอกที่สวยงามเหมาะแก่การถ่ายรูป มุมยอด  
นิยมคือโดมสีขาวด้านหน้าห้าง ภายในห้างมีร้านค้าแบรนด์เนม ร้านอาหาร คาเฟ่ และโซนไลฟ์สไตล์ จากนั้นนำ  
ท่านไปสัมผัสบรรยากาศของ ถนนโบราณหลงเหมินฮ่าว เป็นถนนโบราณทางประวัติศาสตร์และวัฒนธรรมที่  
ได้รับการอนุรักษ์ไว้อย่างดีที่สุดในเมืองหลักของฉงชิ่ง อยู่ติดกับสะพานตงสุ่ยเหมิน ด้านหน้าเป็น  
แม่น้ำแยงซี ด้านหลังเป็นเขานานชาน มองเห็นวิวแม่น้ำแบบพาโนรามา ปิดท้ายของโปรแกรม CITY TOUR  
ด้วยการพาไปชม กายกรรมระดับนานาชาติ เป็นการแสดงกายกรรมและแสงสีเสียง โดยมีจุดเด่นที่โปรดักชั่นสุด  
ล้ำ เช่น การหมุนของที่นั่ง, การบินของนักแสดง และเทคนิคแสงสีเสียงตระการตา การแสดงนี้ผสมผสานการ  
เต้นรำ ยิมนาสติก และดนตรีพื้นเมืองเข้าด้วยกัน และมีการปรับปรุงเวอร์ชันใหม่ให้เป็นธีมไซเบอร์พังก์





ที่พัก                    โรงแรมมาตรฐานประเทศจีน 3 ดาว หรือเทียบเท่า

---

วันที่สี่                    ร้านอาหาร - วัดหลัวอัน - ร้านยางพารา - เมืองเก่าฉือปาตี - หงหยาดัง  
 Option: ล่องเรือแม่น้ำเหลียงเจียง + ตึกเวิลด์เทรดเซ็นเตอร์ ฉงชิ่ง ชั้น 131

---

เช้า                        บริการอาหารเช้า ณ ห้องอาหารของโรงแรม  
 นำท่านสู่ **ร้านยาจีน** ที่มียาจีนที่มีคุณภาพ และขึ้นชื่อ รวมถึงบัวหิมะที่ขึ้นชื่อของ จีนด้วย (ใช้เวลา  
 ประมาณ 60-90 นาที)

จากนั้นนำท่านต่อไปยัง **วัดหลัวฮั่น** (Luohan Temple) เป็นวัดพุทธโบราณอายุกว่าพันปีที่ตั้งอยู่ใจกลางเมืองฉงชิ่ง ประเทศจีน นอกจากจะเป็นสถานที่ศักดิ์สิทธิ์ที่ผู้คนนิยมไปขอพรเรื่องความรัก โชคลาภ การงาน และสุขภาพแล้ว ยังเป็นแลนด์มาร์กยอดนิยมสำหรับนักท่องเที่ยวที่ชื่นชอบสถาปัตยกรรมจีน และมีจุดถ่ายรูปสวยงามมากมาย มีมุมที่มองเห็นตึกสูงที่อยู่รอบๆ วัด ซึ่งเป็นภาพที่สะท้อนความขัดแย้งระหว่างความเก่าแก่กับความทันสมัยได้อย่างลงตัวไฮไลต์และจุดเด่นของวัดหลัวฮั่นคือ พระพุทธรูปมีพระพุทธรูปหินแกะสลักจากสมัยราชวงศ์ซ่งมากกว่า 400 องค์, พระพุทธไสยาสน์, และรูปปั้นพระอรหันต์ 500 องค์ ซึ่งมีความเป็นเอกลักษณ์และมีใบหน้าที่แตกต่างกัน และ นอกจากนี้ ฝั่งตรงข้ามของวัด เป็นตลาด whole sale ขนาดใหญ่ เป็นตลาดขายส่งของจีนมีคุณภาพ อีกแห่งหนึ่ง



จากนั้นนำท่าน **ชมร้านยางพารา** ให้ท่านได้ทดลองและชมการสาธิต การนำยางพารามาทำวัสดุต่างๆ เช่นที่นอน หมอน ที่มีคุณภาพให้ท่านได้เลือกซื้อหรือทดลองใช้ ณ ศูนย์แห่งนี้ (ใช้เวลาประมาณ 60 - 90 นาที)

## เที่ยง

### บริการอาหารกลางวัน ณ ภัตตาคาร

จากนั้นนำท่านไปยัง **เมืองเก่าฉือปาตี** เป็นอีกหนึ่งถนนคนเดินในเมืองฉงชิ่ง ที่นี่เคยเป็นเส้นทางหลักที่เชื่อมระหว่างเมืองชั้นบนและเมืองชั้นล่าง โดยมีบันไดหินทอดยาวผ่านย่านเก่าแก่ ถือเป็นศูนย์กลางทางการค้า การคมนาคมขนส่งสินค้า ที่ได้รับการพัฒนาใหม่และยังคงรักษาความเป็นเมืองเก่าเอาไว้ ในปัจจุบันจึงกลายเป็นถนนคนเดิน ที่มีอาหาร น้ำ ขนม local ของเมืองฉงชิ่ง ร้านคาเฟ่ชิคๆ และร้านของฝากมากมาย



นำท่านไปยัง **หงหยาดัง** (Hongyadong) ตั้งอยู่ริมฝั่งแม่น้ำเจียงหลิงที่นครฉงชิ่ง ทางภาคตะวันตกเฉียงใต้ของประเทศจีน เป็นคอมเพล็กซ์มอลล์ขนาดใหญ่สร้างติดกับหน้าผา ที่เต็มไปด้วยร้านค้า ร้านอาหาร ร้านขายสินค้าที่ระลึกมากมาย หงหยาดังมีความโดดเด่นทางด้านสถาปัตยกรรมที่ตกแต่งในรูปแบบจินโบราวม ประกอบไปด้วยอาคารแบบจีน ถ้ำ ภูเขา น้ำตก ศาลา ทางเดิน สะพาน จุดชมวิว อีกทั้งที่นี่ยังถือเป็นจุดนัดพบยามค่ำคืนของชาวเมืองฉงชิ่ง เป็นจุดชมวิวทิวทัศน์ของแม่น้ำเจียงหลิง และยังเป็นอีกหนึ่งสัญลักษณ์ของเมือง ที่นักท่องเที่ยวไม่ควรพลาดที่จะแวะมาเดินเล่นและถ่ายรูปเก็บไว้เป็นที่ระลึก



Option 3 : ล่องเรือแม่น้ำเหลียงเจียง + ตึกเวิลด์เทรดเซ็นเตอร์ ฉงชิ่ง ชั้น 131 ราคาท่าน ประมาณ 380  
หยวน / ท่าน ราคาอาจมีการเปลี่ยนแปลง เช็คราคากับหัวหน้าทัวร์อีกครั้ง (คอนเฟิร์ม 15 ท่านขึ้นไป)

สำหรับท่านที่ซื้อ Option Tour ล่องเรือแม่น้ำเหลียงเจียง + ตึกเวิลด์เทรดเซ็นเตอร์ ฉงชิ่งชั้น 131

ให้ท่านได้สัมผัสประสบการณ์ล่องเรือ ชมวิวไฟสุดอลังการของย่านหงหยาดัง land mark ที่ขึ้นชื่อของเมืองฉงชิ่ง และชมความงามของสะพานเฉียนซีเหมิน เป็นสะพานแขวนสีแดงในเมืองฉงชิ่ง ทอดข้ามแม่น้ำเจียงหลง เชื่อมต่อเขตหยูจงและเขตเจียงเป่ย เป็นเส้นทางคมนาคมที่สำคัญสำหรับรถยนต์ (ชั้นบน) และรถไฟใต้ดินสาย 6 (ชั้นล่าง) และเป็นจุดชมวิวที่นิยม โดยเฉพาะยามค่ำคืนเมื่อเปิดไฟ ท่านจะได้เห็นวิวอีกมุมหนึ่ง ที่ไม่ควรพลาดเป็นอย่างยิ่ง นอกจากนี้ ยังพาท่านไปชมวิวดอนกลางคืน แบบพาโนรามาของมหานครฉงชิ่ง 360 องศา ที่ตึกเวิลด์เทรดเซ็นเตอร์ ชั้น 131



ค่า **อิสระอาหารค่ำตามอัธยาศัย**  
หลังรับประทานอาหาร นำท่านเดินทางเข้าสู่ที่พัก  
ที่พัก **โรงแรมมาตรฐานประเทศจีน 3 ดาว หรือเทียบเท่า**

---

วันที่ห้า หมู่บ้านโบราณฉือซีโจว - ร้านอาหาร - ถ่ายรูปด้านหน้ามหาศาลาประชาคม - ถนนคนเดินเจียงฟางเป่ย์ - สนามบินฉงชิ่ง เจียงเป่ย์ - สนามบินสุวรรณภูมิ

---

**เช้า**                    **บริการอาหารเช้า ณ ห้องอาหารของโรงแรม**

นำท่านไปยัง **เมืองโบราณฉือซีโจว** เป็นสถานที่ท่องเที่ยวเก่าแก่ที่ตั้งอยู่ในนครฉงชิ่ง ประเทศจีนเป็นเมืองโบราณที่ตั้งอยู่ริมฝั่งแม่น้ำเจียงหลงทางฝั่งตะวันตกของนครฉงชิ่ง เคยเป็นเมืองท่าการค้าที่สำคัญในอดีต ปัจจุบันได้กลายเป็นหมู่บ้านอนุรักษ์ทางวัฒนธรรมที่ผสมผสานความเก่าแก่กับความทันสมัยได้อย่างลงตัว ที่นี้มีสถาปัตยกรรมโบราณ ร้านค้าขายของกิน ของฝาก และร้านน้ำชามากมาย นอกจากนี้ยังมีกิจกรรมและบรรยากาศที่น่าสนใจให้เที่ยวชม เช่น การเดินเล่นตามชอกชอยที่ปูด้วยหิน และการชมการแสดงศิลปะท้องถิ่น



นำท่าน **ชมร้านอาหาร** ที่มีความสวยงาม ให้ท่านได้เลือกชมเลือกซื้อของฝากเครื่องประดับได้ (ใช้เวลาประมาณ 60 - 90 นาที)

**เที่ยง**                    **บริการอาหารกลางวัน ณ ภัตตาคาร**

จากนั้นนำท่านถ่ายรูปด้านหน้า **มหาศาลาประชาคม** หรือ ต้าลี่ถิง อาคารขนาดใหญ่ทรงซิโน-โซเวียต (Sino-Soviet) ที่สร้างขึ้นในสมัยยุคคอมมิวนิสต์ ใช้สำหรับเป็นที่ประชุมผู้แทนราษฎรและเป็นโรงละครสำหรับประชาชน เป็นสัญลักษณ์สำคัญของเมืองฉงชิ่ง เป็นอาคารสถาปัตยกรรมแบบจีนผสมผสานตะวันตกที่โดดเด่น

ใช้เป็นทั้งที่ประชุมสภาผู้แทนราษฎรและโรงละครสำหรับประชาชน สามารถจุคนได้มากกว่า 4,000 คน และมักเป็นสถานที่จัดงานสำคัญต่างๆ



จากนั้นนำท่านช้อปปิ้ง **ถนนคนเดินเจียฟางเป่ย์** ที่นี่เรียกได้ว่าเป็นใจกลางเมืองที่มีแหล่งธุรกิจต่างๆ ซึ่งรวมไปด้วยทั้งตึกสูง แหล่งรวมแบรนด์เนมชื่อดังต่างๆ ที่ใครมาเมืองฉงชิ่งแล้วนั้น จะต้องมาเดินเที่ยวที่นี่ เจียฟางเป่ย์เป็นจัตุรัสที่ให้ผู้คนสามารถมาเดินท่องเที่ยว เนื่องจากตั้งอยู่เกือบใจกลางของเมืองฉงชิ่ง เลยทำให้ที่แห่งนี้กลายเป็นแหล่งรวมทุกอย่างอยู่ในที่เดียว



ได้เวลาอันสมควรนำท่านเดินทางสู่ สนามบินนานาชาติฉงชิ่ง เจียงเป๋ย

21.15 น. เดินทางกลับสู่กรุงเทพฯ โดยสายการบิน China Southern Airlines (CZ) เที่ยวบินที่ CZ 2361 (มีอาหารว่างบริการบนเครื่อง)

23.30 น. เดินทางถึง สนามบินดอนเมือง โดยสวัสดิภาพและความประทับใจ.....



เที่ยวบิน/ที่นั่งบนเครื่องบิน (สายการบินเป็นผู้กำหนด)

โรงแรม เมนูอาหาร และโปรแกรมการเดินทางอาจมีการสลับเปลี่ยน หรือเปลี่ยนแปลงได้ตามความเหมาะสม

โดยมีต้องแจ้งให้ทราบล่วงหน้า อันเนื่องมาจากเหตุการณ์ต่างๆ ที่อาจเกิดขึ้นจากเหตุสุดวิสัย

เช่น เหตุการณ์ทางธรรมชาติ การเมือง สภาพอากาศไม่เอื้ออำนวย รวมไปถึงสถานะห้องพักของแต่ละโรงแรม

ทั้งนี้ทางบริษัทจะคำนึงถึงความปลอดภัยและผลประโยชน์ของผู้เดินทางเป็นสำคัญ

โดยมีตัวแทนบริษัท (มัคคุเทศก์, หัวหน้าทัวร์, คนขับรถของแต่ละสถานที่) เป็นผู้บริหารเวลาปรับเปลี่ยนตามความเหมาะสม

และหากลูกค้าท่านใดจะมีการจองตั๋วเครื่องบินภายในประเทศ รถโดยสารภายในประเทศ หรือรถไฟ

กรุณาแจ้งและสอบถามกับเจ้าหน้าที่ของบริษัททราบ ก่อนจองทุกครั้ง

ไม่เช่นนั้นบริษัทขอสงวนสิทธิ์ในการรับผิดชอบทุกกรณีหากมีการเปลี่ยนแปลงใดๆ

\*\*\*หนังสือเดินทางจะต้องเหลืออายุการใช้งานมากกว่า 6 เดือน\*\*\*

อัตราค่าบริการนี้รวม

- ค่าตัวเครื่องบิน ไป-กลับ ชั้นประหยัด พร้อมคณะ รวมค่าภาษีสนามบิน และค่าภาษีน้ำมัน (ราคาขาย ณ วันที่ออกโปรแกรม)
- ค่าน้ำหนักกระเป๋าสัมภาระท่านละ **ไม่เกิน 23 กิโลกรัม และถือขึ้นเครื่องไม่เกิน 8 กิโลกรัม**
- ค่ารถนำเที่ยวตามเส้นทางที่ระบุไว้ในโปรแกรมทัวร์ พร้อมคนขับรถ (กฎหมายไม่อนุญาตให้ขับรถเกิน 12 ชม./วัน)
- โรงแรมที่พักตามระบุในรายการ หรือ เทียบเท่าในระดับเดียวกัน (ห้องละ 2 ท่าน) **โรงแรมไม่มีห้องพักแบบ 3 ท่าน (TRIPLE ROOM) ทางบริษัทขอสงวนสิทธิ์ในการเรียกเก็บเงินค่าแยกห้องพักเดี่ยวเพิ่มเติม**
- ค่าอาหารและค่าเข้าชม ตามที่ระบุในรายการ
- ค่าประกันอุบัติเหตุระหว่างเดินทาง วงเงินท่านละ 1,000,000 บาท (เงื่อนไขตามกรมธรรม์)

## อัตราค่าบริการนี้ ไม่ รวม

- ☒ ค่าภาษีมูลค่าเพิ่ม 7% และภาษีหัก ณ ที่จ่าย 3%
- ☒ ค่าวิชา กรณีสถานทูตมีการประกาศเก็บค่าวิชา
- ☒ ค่าธรรมเนียมน้ำมัน และภาษีสนามบิน ในกรณีที่สายการบินมีการปรับขึ้น
- ☒ ค่าใช้จ่ายส่วนตัวนอกเหนือจากรายการที่ระบุ เช่น ค่าทำหนังสือเดินทาง , ค่าโทรศัพท์ , ค่าอินเทอร์เน็ต , ค่าซักกรีด , มินิบาร์ในห้องพัก , ค่ากระเป๋าเดินทางหากเกิดการชำรุดหรือของมีค่าที่สูญหายในระหว่างการเดินทาง , ค่ารักษาพยาบาลกรณีเกิดการเจ็บป่วยจากโรคประจำตัว รวมถึงค่าอาหารพิเศษนอกเหนือจากที่ทางทัวร์กำหนด หรือการรีเคิวอาหารพิเศษต่างๆ เช่น อาหารเจ อาหารมังสวิรัต อาหารอิสลาม อาหารทะเล เป็นต้น
- ☒ ค่าน้ำหนักกระเป๋าส่วนเกินจากที่ทางสายการบินกำหนด
- ☒ **ค่าจ้างมีคฤเทศก์ท้องถิ่นและคนขับรถท้องถิ่น ท่านละ 2,500 บาท ชำระที่สนามบิน ณ วันเดินทาง**
- ☒ **ค่าทิปหัวหน้าทัวร์ (ตามมาตรฐานการให้ทิปวันละ 100 บาท/ท่าน/วัน)**  
**\*\*ทั้งนี้ไม่ได้เป็นการบังคับ ขึ้นอยู่กับความพึงพอใจของท่าน ในการบริการของหัวหน้าทัวร์\*\***
- ☒ ค่าพนักงานยกกระเป๋า ณ โรงแรมที่พัก (ทางบริษัทฯ ไม่ได้จัดให้แก่ท่านเนื่องจากป้องกันการสูญหายจากมิจฉาซีพีที่แฝงตัวเข้ามาในโรงแรมที่พักระยะและเพื่อความสะดวกรวดเร็วในการเข้าห้องพักสำหรับทุกท่าน)
- ☒ ค่าตรวจ RT-PCR TEST (ถ้ามี)

## เงื่อนไขโรงแรมที่พักร

- ❖ ห้องพักรโดยปกติจะสามารถพักรได้ห้องละ 2 ท่าน
- ❖ **กรณีลูกค้าต้องการเข้าพักร 3 ท่าน (TRIPLE ROOM) ทางบริษัทขอสงวนสิทธิ์ในการเรียกเก็บเงินค่าแยกห้องพักรเดี่ยวเพิ่มเติม** สำหรับห้องพักรเดี่ยว (พักรท่านเดี่ยว) ห้องอาจมีขนาดเล็ก และไม่สามารถระบุประเภทของเตียงได้ ขึ้นอยู่กับทางโรงแรมเป็นจัด
- ❖ โรงแรมที่พักรส่วนใหญ่ ห้องพักรจะมีขนาดเล็กกระทัดรัด ไม่มีอ่างอาบน้ำ ขึ้นอยู่กับกรออกแบบของโรงแรมนั้นๆ แต่ละห้องอาจมีขนาดและการตกแต่งในลักษณะที่แตกต่างกัน
- ❖ โรงแรมจะมีการวางผังห้องพักรแต่ละประเภทแตกต่างกัน จึงทำให้ห้องพักรแต่ละประเภทนั้นไม่ได้ยู่ติดกันหรือยู่คนละชั้น หากลูกค้าต้องการห้องติดกัน อาจจะไม่ได้ในรูปแบบห้องพักรที่ท่านต้องการ
- ❖ กรณีห้องพักร ตามในเมืองที่ระบุไว้ในโปรแกรม มีเทศกาลวันหยุด หรืองานแฟร์ต่างๆ หรือมีการจัดงานประชุมนานาชาติ เป็นผลทำให้ห้องพักรในเมืองนั้นเต็ม หรือไม่เพียงพอ ทางบริษัทฯ ขอสงวนสิทธิ์ในการปรับเปลี่ยนหรือย้ายเมืองอื่นแทน

## เงื่อนไขการให้บริการ

1. ในการจองกรุณา **ชำระมัดจำ 10,000** พร้อมหน้าพาสสปอร์ต ภายใน 2 วัน หากไม่ชำระตามที่บริษัทกำหนด ขออนุญาตตัดที่นั่งเพื่อให้ลูกค้าท่านอื่นที่รอที่นั่งอยู่โดยอัตโนมัติ และ **ต้องชำระค่าทัวร์ส่วนที่เหลือก่อนเดินทางอย่างน้อย 35 วัน** หากท่านไม่ชำระเงินหรือไม่ชำระเงินตามกำหนดให้ถือว่าท่านสละสิทธิ์ในการเดินทางนั้น ๆ เมื่อท่านชำระเงินค่าทัวร์เรียบร้อยแล้ว ทางบริษัทฯถือว่าท่านยอมรับเงื่อนไขและข้อตกลงต่างๆที่ได้ระบุไว้ทั้งหมดนี้แล้ว
2. เมื่อท่านออกเดินทางไปกับคณะแล้ว ท่านงดการใช้บริการรายการใดรายการหนึ่ง หรือไม่เดินทางพร้อมคณะถือว่าท่านสละสิทธิ์ ไม่อาจเรียกร้องค่าบริการ และเงินมัดจำคืน ไม่ว่ากรณีใดๆ ทั้งสิ้น
3. กรณีที่กองตรวจคนเข้าเมืองทั้งที่กรุงเทพฯ และในต่างประเทศปฏิเสธมิให้เดินทางออก หรือเข้าประเทศที่ระบุในรายการเดินทาง บริษัทฯ ของสงวนสิทธิ์ที่จะไม่คืนค่าบริการไม่ว่ากรณีใดๆ ทั้งสิ้น

## การยกเลิก

### 1. กรณีผู้เดินทางขอยกเลิกการเดินทาง

- ยกเลิกการเดินทางมากกว่า 31 วันก่อนเดินทางทุกกรณี เก็บค่าบริการ 3,000 บาท และค่าใช้จ่ายตามจริงที่เกิดขึ้น เช่น ค่าตัวเครื่องบิน ค่าโรงแรมที่พัก เป็นต้น
- ยกเลิกการเดินทางน้อยกว่า 30 วันก่อนเดินทางทุกกรณี เก็บค่าบริการทัวร์ 50 %
- ยกเลิกการเดินทางน้อยกว่า 15 วันก่อนเดินทางทุกกรณี เก็บค่าบริการทัวร์เต็มจำนวน

### 2. กรณีผู้เดินทางถูกปฏิเสธการเข้า-ออกประเทศ ขอสงวนสิทธิ์ในการไม่คืนเงินค่าทัวร์ทั้งหมด เนื่องด้วยการ เข้า-ออกประเทศ ขึ้นอยู่กับดุลยพินิจของเจ้าหน้าที่ตรวจคนเข้าเมือง ทางบริษัทไม่สามารถเข้าไปแทรกแซงได้

### 3. เมื่อออกเดินทางแล้ว หากท่านไม่ใช้บริการรายการใดรายการหนึ่ง หรือไม่เดินทางพร้อมคณะ ถือว่าท่านสละสิทธิ์ไม่อาจเรียกร้องค่าบริการหรือเงินค่าทัวร์คืนได้

### 4. หากท่านยกเลิกไม่ว่ากรณีใดๆ จะต้องชำระค่าส่วนต่างกรณีที่กรุ๊ปออกเดินทางไม่ครบตามจำนวน (กรุณาสอบถามรายละเอียดเพิ่มเติม)

### 5. กรณีจองทัวร์เดินทางช่วง วันหยุดเทศกาล, วันหยุดนักขัตฤกษ์, วันหยุดยาวต่อเนื่อง หากท่านมีการยกเลิก ทางบริษัทฯ ขอสงวนสิทธิ์เก็บค่าทัวร์ทั้งหมด โดยไม่มีเงื่อนไขใดๆ ทั้งสิ้น

## รายละเอียดเพิ่มเติม

**หมายเหตุ :** กรุณาอ่านศึกษารายละเอียดทั้งหมดก่อนทำการจอง เพื่อความถูกต้องและความเข้าใจตรงกันระหว่างลูกค้าและบริษัทฯ เมื่อท่านตกลงชำระเงินมัดจำหรือค่าทัวร์ทั้งหมดกับทางบริษัทฯแล้ว ทางบริษัทฯจะถือว่าท่านได้ยอมรับเงื่อนไขข้อตกลงต่างๆ ทั้งหมด

1. บริษัทขอสงวนสิทธิ์ในการเลื่อน, ยกเลิกการเดินทาง หรือปรับราคาค่าบริการขึ้น ในกรณีที่มีผู้เดินทางน้อยกว่า 15 ท่าน
2. เมื่อท่านตกลงชำระเงินมัดจำหรือทั้งหมด ไม่ว่าจะเป็นการชำระผ่านตัวแทนของบริษัทฯ หรือชำระโดยตรงกับทางบริษัทฯ ทางบริษัทฯ จะขอถือว่าท่านรับทราบและยอมรับในเงื่อนไขต่างๆที่บริษัทฯได้ระบุไว้ทั้งหมด
3. เนื่องจากตัวเครื่องบินเป็นตัวกรุ๊ปราคาพิเศษ ในกรณีที่ท่านไม่สามารถเดินทางพร้อมคณะไม่ว่าด้วยเหตุผลใดก็ตาม ตัวเครื่องบินไม่สามารถ เลื่อนวันเดินทาง, เปลี่ยนแปลงเที่ยวบิน หรือคืนเงินได้
  - 3.1 หากแจ้งเปลี่ยนชื่อผู้เดินทาง 7 วัน ก่อนการเดินทาง (ไม่มีค่าใช้จ่าย) (ไม่นับรวมเสาร์ อาทิตย์ และวันหยุดนขัตฤกษ์)
  - 3.2 กรณีแจ้งเปลี่ยนชื่อน้อยกว่า 7 วัน มีค่าดำเนินการ 4,000 บาท/ท่าน (ไม่นับรวมเสาร์ อาทิตย์ และวันหยุดนขัตฤกษ์)
  - 3.3 กรณีออกตัวเครื่องบินแล้ว ไม่สามารถเปลี่ยนชื่อได้ในทุกกรณี

\*\*\* กรณีต้องการเปลี่ยนชื่อผู้เดินทาง กรุณาเช็คกับเจ้าหน้าที่อีกครั้ง \*\*\*
4. หากสายการบินมีการปรับขึ้นของค่าภาษีสนามบิน หรือภาษีน้ำมัน ทางบริษัทฯจะเรียกเก็บเพิ่มตามจริง
5. หนังสือเดินทางต้องมีอายุเหลือการใช้งานมากกว่า 6 เดือน (นับจากวันเดินทางกลับ) และบริษัทฯ รับเฉพาะผู้มีจุดประสงค์เดินทางเพื่อท่องเที่ยวเท่านั้น
6. บริษัทฯขอสงวนสิทธิ์ในการเปลี่ยนแปลงรายละเอียดทัวร์บางประการเมื่อเกิดเหตุสุดวิสัย อาทิเช่น เที่ยวบิน รายการท่องเที่ยว โรงแรมที่พัก ร้านอาหาร สามารถเปลี่ยนแปลงได้ตามความเหมาะสม
7. บริษัทฯ จะไม่รับผิดชอบใดๆ ทั้งสิ้น หากเกิดกรณีความล่าช้าจากสายการบิน, สายการบินยกเลิกเที่ยวบิน, การประท้วง, การนัดหยุดงาน, การก่อกบฏ, โรคระบาด, ภัยธรรมชาติ, ภัยสงคราม , อุบัติเหตุต่างๆ ซึ่งอยู่นอกเหนือความควบคุมของบริษัท
8. บริษัทฯจะไม่รับผิดชอบใดๆ ทั้งสิ้น หากเกิดสิ่งของสูญหาย อันเนื่องมาจากความประมาทของท่าน, เกิดจากการโจรกรรม และ อุบัติเหตุจากความประมาทของนักท่องเที่ยวเอง
9. บริษัทฯจะไม่รับผิดชอบใดๆ ทั้งสิ้น และไม่สามารถคืนค่าใช้จ่ายต่างๆ ในกรณีที่ผู้เดินทางไม่ผ่านการพิจารณาในการตรวจคนเข้าเมือง-ออกเมือง ไม่ว่าจะเป็นกองตรวจคนเข้าเมืองหรือกรมแรงงานของทุกประเทศในรายการท่องเที่ยว อันเนื่องมาจากการกระทำที่ส่อไปในทางผิดกฎหมาย การหลบหนีเข้าออกเมือง เอกสารเดินทางไม่ถูกต้อง หรือ การถูกปฏิเสธในกรณีอื่นๆ
10. บริษัทฯจะไม่รับผิดชอบใดๆ ทั้งสิ้น หากท่านใช้บริการของทางบริษัทฯไม่ครบ อาทิ ไม่เที่ยวบางรายการ, ไม่ทานอาหารบางมื้อ เนื่องด้วยค่าใช้จ่ายทุกอย่าง ทางบริษัทฯได้มีการชำระค่าใช้จ่ายให้ตัวแทนต่างประเทศแบบเหมาขาดก่อนออกเดินทางแล้ว
11. รายการนี้เป็นเพียงข้อเสนอที่ต้องได้รับการยืนยันจากบริษัทฯ อีกครั้งหนึ่ง หลังจากได้สำรองโรงแรมที่พักในต่างประเทศเรียบร้อยแล้ว โดยโรงแรมจัดในระดับใกล้เคียงกัน ซึ่งอาจจะปรับเปลี่ยนตามที่ระบุในโปรแกรม

12. การจัดการเรื่องห้องพัก เป็นสิทธิ์ของโรงแรมในการจัดห้องให้กับกรุ๊ปที่เข้าพัก โดยมีห้องพักสำหรับผู้สูบบุหรี่/ปลอดบุหรี่ โดยอาจจะขอเปลี่ยนห้องได้ตามความประสงค์ของผู้ที่พัก ทั้งนี้ขึ้นอยู่กับความพร้อมให้บริการของโรงแรม ไม่สามารถยืนยันได้
13. กรณีมีผู้ต้องการความช่วยเหลือพิเศษ นั่งรถเข็น (WHEELCHAIR), เด็ก, ผู้สูงอายุ, มีโรคประจำตัว หรือไม่สะดวกในการเดินทางท่องเที่ยวในระยะเวลาเกินกว่า 4-5 ชั่วโมงติดต่อกัน ท่านและครอบครัวต้องให้การดูแลสมาชิกภายในครอบครัวของท่านเอง เนื่องจากการเดินทางเป็นหมู่คณะ หัวหน้าทัวร์มีความจำเป็นต้องดูแลคณะทัวร์ทั้งหมด (กรุณาแจ้งให้ทางบริษัทฯ ทราบล่วงหน้าก่อนทำการจอง)
14. ประกันการเดินทาง บริษัทฯ ได้จัดทำแผนประกันภัยการเดินทางสำหรับผู้เดินทางไปต่างประเทศ แบบ Group tour โดยแผนประกันจะครอบคลุมอุบัติเหตุต่างๆ ที่เกิดขึ้นในระหว่างช่วงที่เดินทาง และลูกค้าต้องทำการรักษาในโรงพยาบาลที่ประกันครอบคลุมการรักษาเท่านั้น (เข้ารับรักษาในรูปแบบอื่นๆ ประกันจะไม่ครอบคลุม) **(เงื่อนไขตามกรมธรรม์ สอบถามได้กับเจ้าหน้าที่บริษัท)**
15. ค่าประกันสุขภาพไม่รวมอยู่ในค่าทัวร์ ท่านสามารถซื้อเพิ่มเติมเองได้
16. ทางบริษัทฯ ยึดตามประกาศของทางรัฐฯและประเทศที่เดินทางเป็นหลัก หากมีการเปลี่ยนแปลงหรือประกาศใดๆ ทางบริษัทฯ จะคำนึงถึงความปลอดภัยและประโยชน์ของผู้เดินทางเป็นสำคัญ
17. มัคคุเทศก์ พนักงาน หรือตัวแทนของทางบริษัท ไม่มีอำนาจในการให้คำสัญญาใดๆ แทนบริษัท เว้นแต่ มีเอกสารลงนามโดยผู้มีอำนาจของบริษัทกำกับเท่านั้น
18. หากลูกค้าต้องจองตั๋วเครื่องบินภายในประเทศ รถโดยสารภายในประเทศ หรือรถไฟ กรุณาแจ้งและสอบถามกับเจ้าหน้าที่ของบริษัททราบก่อนจองทุกครั้ง ไม่เช่นนั้นบริษัทจะไม่รับผิดชอบทุกกรณีหากมีการเปลี่ยนแปลงใดๆ
19. ภาพที่ใช้ในโปรแกรมเป็นภาพที่ใช้เพื่อการโฆษณาเท่านั้น
20. เมื่อท่านตกลงชำระเงินไม่ว่าทั้งหมดหรือบางส่วนกับทางบริษัทฯ ทางบริษัทฯ จะถือว่าท่านได้ยอมรับในเงื่อนไขข้อตกลงต่างๆ ที่ได้ระบุไว้แล้วทั้งหมด
21. สำหรับลูกค้าจอยแลนด์ ลูกค้าต้องเดินทางตามโปรแกรมพร้อมคณะใหญ่ หากเกิดเหตุการณ์ที่คณะใหญ่ไม่สามารถเดินทางได้ หรือเดินทางล่าช้า จากการเกิดสถานการณ์สุทธวิสัย เช่น เกิดกรณีความล่าช้าจากสายการบิน, สายการบินยกเลิกเที่ยวบิน, การประท้วง, การนัดหยุดงาน, การก่อจลาจล, โรคระบาด, ภัยธรรมชาติ, ภัยสงคราม, การบินน่านฟ้า และอุบัติเหตุต่างๆ รวมไปถึงเหตุการณ์ไม่คาดคิดซึ่งอยู่นอกเหนือความควบคุมของบริษัททางบริษัทขอสงวนสิทธิ์ไม่รับผิดชอบต่อกรณี หากการเกิดค่าใช้จ่ายเพิ่มเติม

⚠️ ตามนโยบายของรัฐบาลร่วมกับการการท่องเที่ยวประเทศจีน กำหนดให้มีการประชาสัมพันธ์สินค้าพื้นเมืองให้แก่ นักท่องเที่ยว ซึ่งจำเป็นต้องบรรจุอยู่ในรายการทัวร์ทัวร์ เนื่องด้วยมีผลต่อราคาทัวร์ เช่น ร้านอาหาร ร้านหยก ร้าน ยางพารา เป็นต้น ต้องรบกวนทุกท่านเข้าชมสินค้า ทั้งนี้การเลือกซื้อสินค้าเป็นความพึงพอใจของลูกค้าเป็นหลัก

⚠️ เนื่องจากทัวร์ครั้งนี้มีจุดประสงค์เพื่อเดินทางท่องเที่ยวเป็นหมู่คณะเท่านั้น หากท่านไม่ประสงค์จะเข้าร้านรัฐบาล หรือ ต้องการแยกตัวออกจากคณะเดินทางโดยไม่ลงร้านรัฐบาล บริษัทฯของสงวนสิทธิ์คิดค่าดำเนินการแยกท่องเที่ยว เป็นเงิน 500 หยวน / 1 ร้าน / ลูกทัวร์ 1 ท่าน หากท่านใดไม่เข้าร้านดังกล่าวจะต้องจ่ายค่าทัวร์เพิ่ม เนื่องจากมีผล ต่อราคาทัวร์ ทางบริษัทฯจะขอถือว่าท่านรับทราบ และยอมรับเงื่อนไขดังกล่าวแล้ว

### ข้อควรระวัง

- กรณีถือหนังสือเดินทางต่างชาติ กรุณาเช็คเรื่องการยื่นวีซ่าเข้าประเทศจีน กับเจ้าหน้าที่ทุกครั้ง
- กรณีลูกค้าที่ต้องเดินทางด้วยเที่ยวบินในประเทศ ก่อนตัดสินใจซื้อทัวร์ โปรดตรวจสอบรายละเอียดวันเวลา เที่ยวบิน หรือตรวจสอบกับทางบริษัททัวร์ ก่อนตัดสินใจซื้อตั๋วเครื่องบินภายในประเทศ
- รับเฉพาะผู้มีวีตถุประสงค์เพื่อการท่องเที่ยวเท่านั้น ค่าทัวร์ที่ชำระกับผู้จัด เป็นการชำระขาดก่อนเดินทางและผู้จัด ได้ชำระต่อให้กับทางสายการบิน โรงแรม หรือสถานที่เที่ยวต่างๆ แบบชำระขาดก่อนออกเดินทางเช่นกัน ฉะนั้น หากท่านไม่ได้ร่วมเดินทางหรือใช้บริการตามรายการไม่ว่าด้วยสาเหตุใด หรือได้รับการปฏิเสธเข้าหรือออกเมืองจาก ประเทศในรายการ(ประเทศไทยและประเทศเวียดนาม ทางผู้จัดขอสงวนสิทธิ์ในการคืนเงินทุกกรณี

**\*\* โปรแกรมอาจจะมีการปรับเปลี่ยนตามความเหมาะสมของสภาพอากาศและฤดูกาล\*\***

โปรดตรวจสอบ PASSPORT : กรุณานำพาสปอร์ตติดตัวมาในวันเดินทาง

พาสปอร์ตต้องมีอายุมากกว่า 6 เดือน ขึ้นไป ก่อนการเดินทาง และต้องมีหน้ากระดาษไม่น้อยกว่า 2 หน้า

สำหรับผู้เดินทางที่อายุไม่ถึง 18 ปีและไม่ได้เดินทางกับบิดา มารดา

ต้องมีจดหมายยินยอมจากบิดา มารดาให้บุตรเดินทางไปต่างประเทศด้วย