



บริษัท ชูฟ้า อากาศ จำกัด

SUGAR AGAPE CO.,LTD.

135/19 มบ.เพชรทิว พิวเจอร์พาร์ครังสิต ช.รังสิต-นครนายก15
ตำบลประชาธิปัตย์ อำเภอรัญบุรี จังหวัดปทุมธานี 12130

ใบอนุญาตประกอบธุรกิจนำเที่ยวเลขที่ 11/11362

☎ 091-197-5643

📧 @sugaragape

📱 เกี่ยวกับน้ำตาล

✉ sugaragape@gmail.com

🌐 www.sugaragape.com



รหัส : HDM53

อร่อยคุ้ม! เที่ยวครบ จบในทริปเดียว

ฮ่องกง กินมิชลิน 1 มื้อ



🏯 เที่ยววัดดังในฮ่องกง

พิเศษ!

กินมิชลิน 1 มื้อ
อร่อยระดับโลก



พักรูแรม
4 ดาว



บินตรง
TG



นำหนักกระเป๋า
23 กก.



มิชลิน
1 มื้อ



เดินทาง :
มี.ย. - ส.ค. 2569

ราคาเริ่มต้น

35,888.-



ประกันอุบัติเหตุ
สำหรับการเดินทาง



อาหารครบทุกมื้อ
เมนูพิเศษจัดเต็ม



เที่ยววัดดัง
ขอพรเสริมสิริมงคล



พักรูแรม
4 ดาว



รหัส : HDM53

อร่อยคุ้ม! เทียวครบ จบในทริปเดียว

THAI

ฮ่องกง

กินมิชลิน 1 มือ



พักโรงแรม
4 ดาว



เที่ยววัดดังในฮ่องกง

พิเศษ!

กินมิชลิน 1 มือ
อร่อยระดับโลก

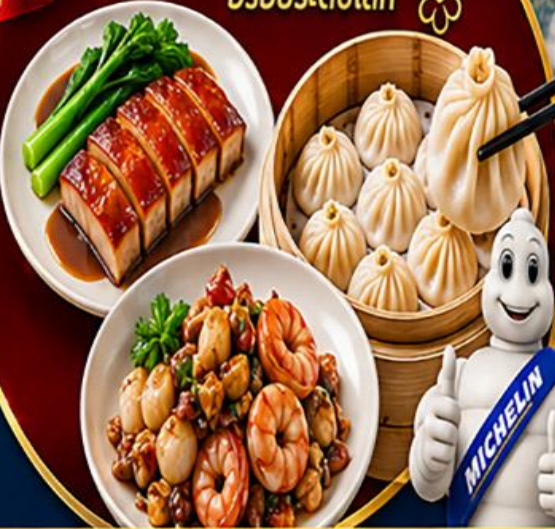

พักโรงแรม
4 ดาว



บินตรง
TG



น้ำหนักกระเป๋า
23 กก.



มิชลิน
1 มือ



เดินทาง :
มี.ย. - ธ.ค. 2569

ราคาเริ่มต้น

35,888.-



ประกันอุบัติเหตุ
สำหรับการเดินทาง



อาหารครบทุกมื้อ
เมนูพิเศษจัดเต็ม



เที่ยววัดดัง
ขอพรเสริมสิริมงคล

กำหนดการเดินทาง มิถุนายน – ธันวาคม 2569



TG600 สุวรรณภูมิ - อ่องกง 08.00 - 11.45

TG639 อ่องกง - สุวรรณภูมิ 19.05 - 20.45

สายการบินอินเตอร์ ระดับ 4 ดาว



วันที่	โปรแกรมท่องเที่ยว	เช้า	เที่ยง	ค่ำ	โรงแรม
1	สนามบินสุวรรณภูมิ - สนามบินเช็กแล็บก็อก - เกาะลันเตา - กระเช้ามองปิง 360 - ซุปปิ้งซีดีเกสเอาท์เลท - Avenue of Star - โรงแรมที่พัก	✈	✓	✓ ร้านมิชลิน	DORSETT KWUN TONG HOTEL ระดับ 4 ดาว หรือระดับเทียบเท่า
2	เจ้าแม่กวนอิมริพัสเบย์ - วัดปักไท - วัดหวังต้าเซียน - อีสระซูปปิ้งย่านจิมซาจุ่ย - โรงแรมที่พัก	✓	✓ Lei Yu mun อาหารทะเล	✓	DORSETT KWUN TONG HOTEL ระดับ 4 ดาว หรือระดับเทียบเท่า
3	วัดเจ้าแม่ทับทิม - วัดเจ้าแม่กวนอิมฮ่องฮำ - โรงงานกังหันจิวเวลรี่ - ร้านหยก - วัดแชกงหมิว - สนามบินเช็กแล็บก็อก - สนามบินสุวรรณภูมิ	✓	✓ ชาบู	✈	

โปรแกรมการท่องเที่ยว อาจมีการปรับเปลี่ยนตามความเหมาะสม

ส่งหน้าพาสปอร์ตพร้อมการจองเนื่องจากเป็นตั๋วโปรโมชั่น

วันที่หนึ่งของการเดินทาง สนามบินสุวรรณภูมิ – สนามบินเซ็กแล็บก๊อก – เกาะลันเตา – กระเช้านองปีง 360 – ซ้อปปีงซีตี้เกสเอาท์เลท – Avenue of Star – อีสระซ้อปปีงย่านจิมซาจู้ย – โรงแรมที่พัก อาหาร เช้า(บนเครื่อง)/เที่ยง/ค่ำ

- 05.00 น. พร้อมกัน ณ สนามบินสุวรรณภูมิ เคาน์เตอร์สายการบินไทย (TG) โดยมีเจ้าหน้าที่อำนวยความสะดวกแก่ทุกท่าน ผูกแท็กกระเป๋า นำท่านเช็คอินรับตั๋วเครื่องบิน
- 08.00 น. เห็นฟ้าสู่ เขตปกครองพิเศษฮ่องกง โดยสายการบินไทย เที่ยวบินที่ TG600 น้ำหนักกระเป๋าโหลดใต้ท้องเครื่องบิน 20 กิโลกรัม / ถอดตัวขึ้นเครื่องบินได้ 7 กิโลกรัม
- เช้า บริการอาหารเช้า บนเครื่องบิน [มือที่ 1]
- 11.45 น. เดินทางถึง สนามบินเซ็กแล็บก๊อก เขตปกครองพิเศษฮ่องกง นำท่าน เข้าพิธีการตรวจคนเข้าเมือง หลังผ่านพิธีการตรวจคนเข้าเมืองเป็นที่เรียบร้อยแล้ว รับกระเป๋าสัมภาระ เดินทางโดยรถไฟชัปรับ้อากาศ (เวลาท้องถิ่นที่ฮ่องกงเร็วกว่าประเทศไทย 1 ชั่วโมง)



- เที่ยง บริการอาหารเที่ยง ณ ภัตตาคาร [มือที่ 2]
- นำท่านเดินทางสู่ เกาะลันเตา นำท่านขึ้น กระเช้านองปีง 360 องศา แบบธรรมดา นำท่านนมัสการ พระใหญ่ เทียนถ่าน ณ วัดโป่วหลิน หรือ นิยมเรียกว่าพระใหญ่อันเตา องค์พระสร้างทองสัมฤทธิ์ 160 ชั้น องค์พระพุทธรูปหันพระพักตร์ไปทางเหนือสู่จันแผ่นดินใหญ่ ประดิษฐานอยู่โดยมีความสูง 26.4 เมตรบนฐานดอกบัว หากนับรวมฐานแล้วมีความสูงทั้งสิ้น 34 เมตร ค่าก่อสร้างพระพุทธรูป 60 ล้านเหรียญฮ่องกง โดย

พระพุทธรูปมีชื่อเรียกอย่างไม่เป็นทางการว่า พระใหญ่เทียนถาน ประดิษฐานบนแท่นบูชาที่มีความสูงเท่ากับตึก 3 ชั้นออกแบบตามฐานโครงสร้างของหอฟ้าเทียนถานในปักกิ่ง



จากนั้นให้ท่านอิสระช้อปปิ้งที่ห้างดัง **CITYGATE OUTLET** ให้ท่านช้อปปิ้งสินค้าตามอัธยาศัยกับ OUTLET สินค้าแบรนด์เนมระดับโลกมากมาย เช่น COACH, ESPRIT, POLO, RALPH LAUREN หรือว่าจะเป็น BURBERRY รวมทั้งรองเท้าก็หาหลายหลายยี่ห้อ และชั้นใต้ดินจะมีซูเปอร์มาร์เก็ตขนาดใหญ่ให้ท่านได้เลือกซื้อสินค้า ไม่ว่าจะเป็น ของกิน ของใช้ หรือว่าผลไม้สด ๆ จับจ่ายกัน



คำ บริการอาหารค่ำ ณ ภัตตาคาร [มื้อที่ 3] **ร้านมิชลิน Imperial Treasure Restaurant**



จากนั้นพาทุกท่าน ไปยังจุดชมวิว **Avenue of Stars** ถนนสายดาราระหว่างเกาะฮ่องกง ที่ได้รวบรวมเอารอยฝ่ามือของดาราดังที่มีชื่อเสียงมาประทับเอาไว้ให้เราได้ชมกันบนถนนเส้นนี้ เป็นเส้นทางเดินเล่นที่อยู่ด้านหน้าของโรงแรม InterContinental Hong Kong ซึ่งจะเห็นทั้งรูปปั้นของนักแสดงชื่อดัง เช่น บรูซลี้ และรอยเท้าพิมพ์มือของดาราดังๆทั้งหลาย ทำให้บริเวณนี้มีชื่อเรียกอีกชื่อหนึ่งว่า “ถนนฮอลลีวูดแห่งเอเชีย” ซึ่งทางเดินจะเรียบรึมน้ำไปเรื่อยๆ ฝั่งตรงข้ามก็จะมองเห็นวิวของตึกสูงต่างๆ



พักที่ **DORSETT KWUN TONG HOTEL** ระดับ 4 ดาว หรือระดับเทียบเท่า
หมายเหตุ โรงแรมที่พัก จะแจ้งให้ท่านทราบ ก่อนเดินทางโดยประมาณ 5-7 วันทำการ



วันที่สองของการเดินทาง เจ้าแม่กวนอิมรีพลัสเบย์ – วัดปักไท – วัดหวังต้าเซียน – อิศระซ้อปั้งย่านมงก๊ก –
โรงแรมที่พัก

อาหาร เช้า/เที่ยง/ค่ำ

เช้า บริการอาหารเช้า แบบติมซ่า ณ ภัตตาคาร [มือที่ 4]

บริการท่านด้วยเมนู 1.โจ๊กไข่เยี่ยวม้า 2.ขนมจีบหมูสับ+กุ้ง 3.ฮะเก๋ากุ้ง 4.ซาลาเปาไส้ไหล 4.ผัสนกแต้วจิว
5.ผัดหมี่ฮ่องกง 6.ปอเปี๊ยะทอด 7.ไข่เท้าทอด 8.ผักลวก 9.น้ำชา 10.น้ำดื่ม



จากนั้นนำท่านนมัสการขอพรสิ่งศักดิ์สิทธิ์เพื่อเป็นสิริมงคลที่บริเวณชายหาด **รีพลัสเบย์** โดยเชื่อว่า ณ บริเวณ
หาดรีพลัสเบย์ เป็นจุดที่มีดวงจ้อยที่ดีที่สุดของเกาะฮ่องกง นำท่านเริ่มขอพร เจ้าแม่กวนอิม จากนั้นนำท่านขอ
พร เทพเจ้าไฉ่ซิงเอี้ย เทพเจ้าแห่งโชคลาภ ความมั่นคง ทรัพย์สินเงินทอง หรือถ้าท่านไหนมีลูกยาก ก็สามารถ
ขอพรเรื่องลูกจาก พระสังกัจจายน์ ได้ จากนั้นนำท่าน ชำระสัพพานต่ออายุ ซึ่งเชื่อกันว่าข้ามหนึ่งครั้งจะมีอายุ
เพิ่มขึ้น 3 ปี หรือคนโสด จะเลือกขอคู่ หรือขอพรเรื่องความรักจาก เทพเจ้าแห่งความรัก ก็ได้ จากนั้นขอพร
เรื่องการเดินทาง ให้เดินทางปลอดภัยจาก เจ้าแม่ทับทิม จากนั้นให้ท่านได้รับพลังจาก ศาลาแปดทิศ ซึ่งถือว่าเป็น
เป็นจุดรวมรับพลังที่ดีที่สุดของฮ่องกง



นำทุกท่านเข้าสู่ วัดปักไท Sam Tai Tze & Pak Tai Temples หรือที่รู้จักกันดีในนาม วัดนาจา ตั้งอยู่ใจกลางย่านซัมซุยโป ฮองกง วัดแห่งนี้เป็นที่รวมของเทพเจ้าจีนหลายองค์ โดยเฉพาะเทพนาจาที่เป็นที่เคารพสักการะเป็นอย่างยิ่ง หากใครกำลังมองหาสถานที่ขอพรเรื่องการทำงาน การเงิน ความรัก หรือการศึกษา วัดแห่งนี้ถือเป็นอย่างหนึ่งตัวเลือกที่น่าสนใจ



เที่ยง

บริการอาหารเที่ยง ณ ภัตตาคาร [มื้อที่ 5] เมนู อาหารซีฟู้ด หมูบ้านหลีหยุนหมูน

เมนูอาหาร 1.กุ้งทอดกระเทียมพริกไทย 2.ปลาหนึ่งซีอิ้ว 3.หอยเชลล์นึ่งอบวุ้นเส้น 4.หอยเปาสดฮ้อหนึ่งซีอิ้ว

5.ผัดหอยลาย 6.ปลาหมึกทอดกระเทียม 7.กุ้งมังกรอบอบชีส 8.ผัดผักตามฤดู 9.ข้าวผัดฮ่องกง 9.น้ำดื่ม

อาหารทะเล
LEI YUE MUN

วัตถุดิบอาหารทะเลสดๆ จากทะเล
 รสชาติอร่อย ปูรสสดใหม่ทุกจาน



นำท่านเดินทางสู่ **วัดหวังต้าเซียน** หรือวัดห้วงไท่ซินในสำเนียงกวางตุ้ง เป็นวัดที่มีอายุกว่าครึ่งศตวรรษ ราช
 ล้อมด้วยอาคารที่พิศอาศัยของการเคหะ ตัววัดมีความงดงามด้วยอาคารที่ตกแต่งแบบจีนโบราณ ตั้งอยู่บนไหล่
 เขาเกาลูน เป็นวัดที่ชาวฮ่องกงเชื่อว่ามีศักดิ์สิทธิ์ และเป็นศูนย์รวมแห่งความเชื่อทางศาสนาถึง 3 ศาสนา
 ด้วยกัน ได้แก่ เต๋า พุทธ และขงจื้อ ในแต่ละวันจะมีผู้คนหลั่งไหลมากราบไหว้ตลอดเวลา โดยเฉพาะ
 นักท่องเที่ยวที่มาเพื่อสักการะขอพรจากท่านมหาเทพ นอกเหนือจากการมาท่องเที่ยวที่นี่



ให้ท่านช้อปปิ้งสินค้าปลอดภาษี ณ DUTY FREE ให้ท่านได้เลือกซื้อสินค้าแบรนด์เนมต่างๆ จากนั้นอิสระให้ท่านเต็มอิมกับการช้อปปิ้ง ย่านจิมซาจุ่ย มีร้านขายของทั้งเครื่องหนัง, เครื่องกีฬา, เครื่องใช้ไฟฟ้า, กล้องถ่ายรูป ฯลฯ และสินค้าแบรนด์ที่เป็นของพื้นเมืองฮ่องกงอยู่ด้วยและตามชอกติกอันซั๊บซ็อนมากมายมี SHOPPING COMPLEX ขนาดใหญ่ชื่อ OCEAN TERMINAL ซึ่งประกอบไปด้วยห้างสรรพสินค้าเรียงรายกันอยู่ และมีทางเชื่อมติดต่อกันสามารถเดินทะลุถึงกันได้ให้แบรนด์ดังมากมายให้ท่านได้เลือกซื้อ ไม่ว่าจะเป็น COACH, LONGCHAMP, LOUIS VUITTON, HEMES, PRADA, GIORDANO, BOSSINI และอีกมากมาย



ค่า บริการอาหารค่ำ ณ ภัตตาคาร [มื้อที่ 6]

พักที่ DORSETT KWUN TONG HOTEL ระดับ 4 ดาว หรือระดับเทียบเท่า

หมายเหตุ โรงแรมที่พัก จะแจ้งให้ท่านทราบ ก่อนเดินทางโดยประมาณ 5-7 วันทำการ

วันที่สามของการเดินทาง วัดเจ้าแม่ทับทิม – วัดเจ้าแม่กวนอิมฮ่องกง – โรงงานกังหันจิวเวลรี่ – ร้านหยก – วัดแชกงหมิว – สนามบิงเซ็กแล้บก็อก – สนามบิงสุวรรณภูมิ

อาหาร เข้า/เที่ยง/ค่ำ(บนเครื่อง)

เช้า บริการอาหารเช้า แบบติ่มซำ ณ ภัตตาคาร [มื้อที่ 7]

บริการท่านด้วยเมนู 1.โจ๊กไข่เยี่ยวม้า 2.ขนมจีบหมูสับ+กุ้ง 3.หะเก๋ากุ้ง 4.ซาลาเปาไส้ไหล 4.ผัสดำต้มน้ำ 5.ผัดหมี่ฮ่องกง 6.ปอเปี๊ยะทอด 7.ไข่เต๋าทอด 8.ผักลวก 9.น้ำชา 10.น้ำดื่ม



นำท่านเดินทางสู่ วัดเจ้าแม่ทับทิม (Tin Hau Temple) เป็นวัดเก่าแก่ขนาดเล็ก อายุกว่า 150 ปี เป็นวัดที่เก่าแก่และศักดิ์สิทธิ์มาก คนฮ่องกงนิยมมาไหว้สักการะ ขอพรกัน เพราะคนสมัยก่อนนับถือเจ้าแม่ทับทิมว่าเป็นเทพีแห่งท้องทะเล จึงนิยมมาไหว้ขอพรในเรื่องความการเดินทางแคล้วคลาดปลอดภัย หรือจะขอพรในเรื่องๆ อื่นๆก็ได้ทุกเรื่อง นำท่านขอพร เรื่องเจรจาขายค้ำที่ดิน ทำนายหน้าค้าขายที่ดิน อสังหาฯ มาไหว้ขอที่นี้เลยคะ สำเร็จทุกคน กับหลักศิลาฮ่องกง



นำท่านเข้าสู่ **วัดเจ้าแม่กวนอิมฮ่องกง** **ปางเปิดท้องพระคลังมหาสมบัติ** มีลักษณะสถาปัตยกรรมแบบ
วัดจีนดั้งเดิม และถือเป็นวัดที่มีชื่อเสียงมากแห่งหนึ่งของฮ่องกง มีชื่อเสียงในเรื่องการขอโชคลาภเงินทอง เป็น
หนึ่งในวัดที่เก่าแก่ที่สุดของฮ่องกง สร้างขึ้นในปี ค.ศ.1873 มีลักษณะสถาปัตยกรรมแบบวัดจีนดั้งเดิม และถือ
เป็นวัดที่มีชื่อเสียงมากแห่งหนึ่งของฮ่องกง นำท่านทำพิธีเยี่ยมเงิน เจ้าแม่กวนอิม ร่ำรวยเงินทองไหลมาเทมา



นำท่านเยี่ยมชม **โรงงานจิวเวลรี่** ที่ขึ้นชื่อของฮ่องกงพบกับงานดีไซน์ที่ได้รับรางวัลอันดับเยี่ยม และใช้ในการเสริมดวงเรื่องฮวงจุ้ย โดยการย่อใบพัดของกังหันวัดแขก มาทำเป็นเครื่องประดับ ไม่ว่าจะเป็น จี้ แหวน กำไล เพื่อให้เป็นเครื่องประดับติดตัว และเสริมดวงชะตา นำท่านชม **ร้านหยก** มีสินค้ามากมายเกี่ยวกับหยก อาทิ กำไลหยก หรือสัตว์นำโชคอย่างปี่เซียะ อิสระให้ท่านได้เลือกซื้อเป็นของฝาก หรือเป็นของที่ระลึกหรือนำโชค แต่ตัวท่านเอง



เที่ยง บริการอาหารเที่ยง ณ ภัตตาคาร [มื้อที่ 8] **เมนู บุฟเฟต์ ชาบู ชาบู ลูกชิ้น ผัก อาหาร เครื่องดื่มไม่อั้น บริการหมูหรือเนื้อ ท่านละ 2 ถาด**



นำท่านเดินทางสู่ **วัดแขกหมี** ให้ท่านได้จุดธูปขอพร สักการะเทพเจ้าแขก ตั้งจิตอธิษฐานด้านหน้าองค์เจ้าพ่อแขก จากนั้นให้ท่านหมุนกังหันทองแดงจะมีกังหัน 4 ใบพัด แต่ละใบหมายถึง เดินทางปลอดภัย, สุขภาพแข็งแรง, โชคลาภ และเงินทอง เชื่อกันว่าหากหมุนครบ 3 รอบและตีกลอง 3 ครั้ง จะช่วยปิดเป่าสิ่งชั่วร้ายออกไป และนำพาสีงตีๆ เข้ามา ตำนานวัดแขก หรือเรียกอีกชื่อหนึ่งว่า “วัดกังหันลม” เป็นอีกหนึ่งวัดที่มีประวัติศาสตร์อันยาวนาน สร้างมาตั้งแต่ 300 ปีก่อน ตามตำนานเล่ากันว่าได้มีโจรสลัดต้องการที่จะมาปล้นชาวบ้าน เมื่อนายพลแขกรู้เข้าก็ได้บอกให้ชาวบ้านพับกังหันลมแล้วนำไปติดไว้ที่หน้าบ้าน ปรากฏว่าโจรสลัดได้จากไปและไม่ได้ทำการปล้น ชาวบ้านจึงมีความเชื่อว่างังหันลมนั้นช่วยขจัดสิ่งชั่วร้ายที่กำลังจะเข้ามา และนำพาสีงตีๆ มาสู่ตน จึงได้สร้างวัดแขกแห่งนี้ขึ้น เพื่อระลึกถึงนายพลแขก และเป็นที่พักการบูชาเพื่อไม่ให้มีสิ่งไม่ดีเกิดขึ้น



- 15.30 น. สมควรแก่เวลานำท่านเดินทางสู่สนามบิน
- 19.05 น. เหนินฟ้าสู่ สนามบินสุวรรณภูมิ โดยสายการบินไทย เที่ยวบินที่ TG639
 ค่า บริการอาหารค่ำบนเครื่องบิน [มื้อที่ 9]
- 20.45 น. เดินทางถึง สนามบินสุวรรณภูมิ กรุงเทพฯ โดยสวัสดิภาพฯ พร้อมความประทับใจมิรู้ลืม

หมายเหตุ : โปรแกรมการท่องเที่ยว อาจมีการปรับเปลี่ยนตามความเหมาะสม

วันเดินทาง	ราคา	พักเดียว เดินทางคนเดียวจ่ายเพิ่ม
วันที่ 05 - 7 มิถุนายน 2569	37,888	4,900
วันที่ 12 - 14 มิถุนายน 2569	37,888	4,900
วันที่ 19 - 21 มิถุนายน 2569	37,888	4,900
วันที่ 26 - 28 มิถุนายน 2569	37,888	4,900
วันที่ 03 - 05 กรกฎาคม 2569	37,888	4,900
วันที่ 10 - 12 กรกฎาคม 2569	37,888	4,900
วันที่ 17 - 19 กรกฎาคม 2569	36,888	4,900
วันที่ 24 - 26 กรกฎาคม 2569	36,888	4,900
วันที่ 07 - 09 สิงหาคม 2569	35,888	4,900
วันที่ 12 - 14 สิงหาคม 2569	39,888	4,900
วันที่ 14 - 16 สิงหาคม 2569	35,888	4,900

วันที่ 28 - 30 สิงหาคม 2569	35,888	4,900
วันที่ 11-13 กันยายน 2569	37,888	4,900
วันที่ 18 - 20 กันยายน 2569	37,888	4,900
วันที่ 25 - 27 กันยายน 2569	36,888	4,900
วันที่ 15 - 17 ตุลาคม 2569	35,888	4,900
วันที่ 21 - 23 ตุลาคม 2569	35,888	4,900
วันที่ 29 - 31 ตุลาคม 2569	35,888	4,900
วันที่ 05-07 พฤศจิกายน 2569	36,888	4,900
วันที่ 13-15 พฤศจิกายน 2569	36,888	4,900
วันที่ 19-21 พฤศจิกายน 2569	36,888	4,900
วันที่ 26-28 พฤศจิกายน 2569	36,888	4,900
วันที่ 03-05 ธันวาคม 2569	37,888	4,900
วันที่ 14-16 ธันวาคม 2569	37,888	4,900

ราคาเด็กทารก 7,900 บาท ทารกต้องมีอายุไม่เกิน 2 ปีบริบูรณ์ ณ วันเดินทางไปและกลับ

ไม่รวมค่าทิปคนขับรถ และมัดคฤเทศก์ท้องถิ่นท่านละ 2,000 บาท/ทริป/ท่าน

ชำระ ณ สนามบินวันแรกของการเดินทาง

เด็กและผู้ใหญ่จ่ายเท่ากัน (ยกเว้นเฉพาะเด็กทารก)

ส่วนค่าทิปหัวหน้าทัวร์ที่ดูแลจากเมืองไทย แล้วแต่ความพึงพอใจของท่าน

ข้อควรทราบ

1.กรณีลูกค้าไม่ไปตามโปรแกรมและขอแยกตัวออกจากคณะ ทางบริษัทฯ ไม่สามารถคืนค่าใช้จ่ายๆ แก่ท่านได้ และทางบริษัทฯจะไม่รับผิดชอบหากเกิดเหตุการณ์ไม่คาดฝันกับท่าน บริษัทขอสงวนสิทธิ์ เก็บ 10,000 บาท/ท่าน

2.กรณีลูกค้าไม่ลงร้านของรัฐบาล บริษัทขอสงวนสิทธิ์เก็บ 3,000 บาท/ท่าน โดยถือว่าท่านรับทราบ และยอมรับเงื่อนไข

▶ เอกสารที่ต้องทำการเตรียมก่อนเดินทางและเดินทางกลับประเทศไทย

พาสปอร์ตตัวจริง (อายุการใช้งานต้องเหลือมากกว่า 6 เดือน)

อัตราค่าบริการนี้รวม

1. ค่าตัวโดยสารเครื่องบินไป-กลับ ชั้นประหยัดพร้อมค่าภาษีสนามบินทุกแห่งตามรายการทัวร์ข้างต้น (ตัวกรุ๊ปไม่สามารถ Upgradeที่นั่งเป็นBusiness Classได้ และต้องเดินทางไป-กลับพร้อมตัวกรุ๊ปเท่านั้นไม่สามารถเลื่อนวันได้)
2. ค่าที่พักห้องละ 2 ท่าน ตามโรงแรมที่ระบุไว้ในรายการหรือ ระดับใกล้เคียงกัน
3. กรณีห้องพักในเมืองที่ระบุไว้ในโปรแกรมมีเทศกาลวันหยุด มีงานแฟร์ต่าง ๆ บริษัทขอจัดที่พักในเมืองใกล้เคียงแทน
4. ค่าอาหาร ค่าเข้าชม และ ค่ายานพาหนะทุกชนิด ตามที่ระบุไว้ในรายการทัวร์ข้างต้น
5. เจ้าหน้าที่บริษัท ๆ คอยอำนวยความสะดวกตลอดการเดินทาง
6. ค่าน้ำหนักกระเป๋า สัมภาระโหลดใต้ท้องเครื่อง 20 กิโลกรัม ถู้อื่นขึ้นเครื่องได้ 7 กิโลกรัมและค่าประกันวินาศภัยเครื่องบินตามเงื่อนไขของแต่ละสายการบินที่มีการเรียกเก็บ และกรณีสัมภาระเกินท่านต้องเสียค่าปรับตามที่สายการบินเรียกเก็บ
7. ค่าประกันอุบัติเหตุตามกรมธรรม์วงเงิน 1,000,000 บาท ค่ารักษาพยาบาล ตามเงื่อนไขของบริษัทฯประกันภัยที่บริษัททำไว้ทั้งนี้ขอมอบอยู่ในข้อจำกัดที่มีการตกลงไว้กับบริษัทประกันชีวิต ทุกกรณี ต้องมีใบเสร็จและเอกสารรับรองทางการแพทย์ จากหน่วยงานที่เกี่ยวข้อง ไม่รวมประกันสุขภาพ ท่านสามารถสั่งซื้อประกันสุขภาพเพิ่มได้จากบริษัทประกันทั่วไปค่าภาษี
8. สนามบิน และค่าภาษีน้ำมันตามรายการทัวร์
9. ค่ารถปรับอากาศนำเที่ยวตามระบุไว้ในรายการ พร้อมคนขับรถ (กฎหมายไม่อนุญาตให้คนขับรถเกิน 12 ชม./วัน)

อัตราค่าบริการนี้ไม่รวม

1. ค่า Vat 7% และ ค่าภาษีหัก ณ ที่จ่าย 3%
2. ค่าทำหนังสือเดินทางไทย และเอกสารต่างตัวต่างๆ
3. ค่าใช้จ่ายอื่นๆ ที่นอกเหนือจากรายการระบุ อาทิเช่น ค่าอาหาร เครื่องดื่ม ค่าซักรีด ค่าโทรศัพท์ เป็นต้น
4. กรณีเข้าพัก 1 ท่าน หรือกรณีเช่น ห้องพัก 3 ท่าน จะต้องชำระค่าพักเดี่ยวเพิ่ม 1 ท่าน ยกเว้นเด็กไม่ใช้เตียง
5. ค่าภาษีทุกรายการคิดจากยอดบริการ, ค่าภาษีเดินทาง (ถ้ามีการเรียกเก็บ)
6. ค่าภาษีน้ำมันที่สายการบินเรียกเก็บเพิ่มหลังจากทางบริษัทฯ ได้ออกตั๋วเครื่องบิน และได้ทำการขายโปรแกรม
7. ค่าพนักงานยกกระเป๋าที่โรงแรม
8. ค่าหัวหน้าทัวร์จากประเทศไทย แล้วแต่ความประทับใจและน้ำใจจากท่าน
9. **ไม่รวมค่าทิปไกด์ท้องถิ่น คนขับรถ ท่านละ 2,000 บาท/ท่าน** สำหรับหัวหน้าทัวร์แล้วแต่ความประทับใจและน้ำใจจากท่าน

เงื่อนไขการให้บริการ

1. คณะจองจำนวนผู้ใหญ่ 15-20 ท่าน ออกเดินทาง (มีหัวหน้าทัวร์ และ ไกด์คนไทย 100 % รอรับที่สนามบินฮ่องกง)
คณะจองจำนวนผู้ใหญ่ 10-14 ท่าน ออกเดินทาง (ไม่มีหัวหน้าทัวร์ แต่มีไกด์คนไทย 100 % รอรับที่สนามบินฮ่องกง)
2. คณะจองจำนวนผู้ใหญ่ 1-9 ท่าน ไม่ออกเดินทาง

กรณีไม่ถึงจำนวนดังกล่าว

- เลื่อน หรือยกเลิกการเดินทาง โดยทางบริษัทจะทำการแจ้งให้ท่านทราบล่วงหน้าก่อนการเดินทาง 15 วัน
- หรือขอสงวนสิทธิในการปรับราคาค่าบริการเพิ่ม (ในกรณีที่ผู้เดินทางไม่ถึง 20 ท่าน และท่านยังประสงค์เดินทางต่อ) โดยทางบริษัทจะทำการแจ้งให้ท่านทราบก่อนล่วงหน้า

ในกรณีที่ลูกค้าต้องออกตัวโดยสารภายในประเทศ กรุณาติดต่อเจ้าหน้าที่ของบริษัทฯ ก่อนทุกครั้ง มิฉะนั้นทางบริษัทจะไม่รับผิดชอบใดๆ ทั้งสิ้น

การจองทัวร์และชำระค่าบริการ

1. **มัดจำท่านละ 10,000 บาท**
2. ค่าทัวร์ส่วนที่เหลือชำระ 25 วันก่อนออกเดินทาง กรณีบริษัทฯ ต้องออกตัวหรือวีซ่าออกใกล้วันเดินทางท่านจำเป็นต้องชำระค่าทัวร์ส่วนที่เหลือตามที่บริษัทกำหนดแจ้งเท่านั้น

เงื่อนไขการยกเลิก

- ยกเลิกก่อนการเดินทางตั้งแต่ 30 วันขึ้นไป คืนเงินค่าทัวร์โดยหักค่าใช้จ่ายที่เกิดขึ้นจริง

- ยกเลิกก่อนการเดินทาง 15-29 วัน ยึดเงิน 50% จากยอดที่ลูกค้าชำระมา และเก็บค่าใช้จ่ายที่เกิดขึ้นจริง(ถ้ามี)
- ยกเลิกก่อนการเดินทางน้อยกว่า 15วัน ขอสงวนสิทธิ์ยึดเงินเต็มจำนวน
 - *กรณีมีเหตุยกเลิกทัวร์ โดยไม่ใช่ความผิดของบริษัททัวร์ คืนเงินค่าทัวร์โดยหักค่าใช้จ่ายที่เกิดขึ้นจริง(ถ้ามี)
 - *ค่าใช้จ่ายที่เกิดขึ้นจริง เช่น ค่ามัดจำตัวเครื่องบิน โรงแรม ค่าวีซ่า และค่าใช้จ่ายจำเป็นอื่นๆ

หมายเหตุ : กรุณาอ่านศึกษารายละเอียดทั้งหมดก่อนทำการจอง เพื่อความถูกต้องและความเข้าใจตรงกันระหว่างท่านลูกค้า และบริษัทฯ และเมื่อท่านตกลงชำระเงินมัดจำหรือค่าทัวร์ทั้งหมดกับทางบริษัทฯ แล้ว ทางบริษัทฯ จะถือว่าท่านได้ยอมรับเงื่อนไขข้อตกลงต่างๆทั้งหมด

1. บริษัทฯ ขอสงวนสิทธิ์ที่จะเลื่อนการเดินทางหรือปรับราคาค่าบริการขึ้นในกรณีที่มีผู้ร่วมคณะไม่ถึง 20 ท่าน
2. ขอสงวนสิทธิ์การเก็บค่าน้ำมันและภาษีสนามบินทุกแห่งเพิ่ม หากสายการบินมีการปรับขึ้นก่อนวันเดินทาง
3. บริษัทฯ ขอสงวนสิทธิ์ในการเปลี่ยนเที่ยวบิน โดยไม่ต้องแจ้งให้ทราบล่วงหน้าอันเนื่องจากสาเหตุต่างๆ
4. บริษัทฯ จะไม่รับผิดชอบใดๆ ทั้งสิ้น หากเกิดกรณีความล่าช้าจากสายการบิน, การยกเลิกบิน, การประท้วง, การนัดหยุดงาน, การก่อการจลาจล, ภัยธรรมชาติ, การนำสิ่งของผิดกฎหมาย ซึ่งอยู่นอกเหนือความรับผิดชอบของบริษัทฯ
5. บริษัทฯ จะไม่รับผิดชอบใดๆ ทั้งสิ้น หากเกิดสิ่งของสูญหาย อันเนื่องมาจากความประมาทของท่าน, เกิดจากการโจรกรรม และอุบัติเหตุจากความประมาทของนักท่องเที่ยวเอง
6. เมื่อท่านตกลงชำระเงินมัดจำหรือค่าทัวร์ทั้งหมดกับทางบริษัทฯ แล้ว ทางบริษัทฯ จะถือว่าท่านได้ยอมรับเงื่อนไขข้อตกลงต่างๆทั้งหมด
7. รายการนี้เป็นเพียงข้อเสนอที่ต้องได้รับการยืนยันจากบริษัทฯ อีกครั้งหนึ่ง หลังจากได้สำรองโรงแรมที่พักในต่างประเทศเรียบร้อยแล้ว โดยโรงแรมจัดในระดับใกล้เคียงกัน ซึ่งอาจจะปรับเปลี่ยนตามที่ระบุในโปรแกรม
8. การจัดการเรื่องห้องพัก เป็นสิทธิของโรงแรมในการจัดห้องให้กับกรุ๊ปที่เข้าพัก โดยมีห้องพักสำหรับผู้สูบบุหรี่ / ปลอดบุหรี่ได้ โดยอาจจะขอเปลี่ยนห้องได้ตามความประสงค์ของผู้ที่พัก ทั้งนี้ขึ้นอยู่กับความพร้อมให้บริการของโรงแรม และไม่สามารถรับประกันได้
9. กรณีผู้เดินทางต้องการความช่วยเหลือเป็นพิเศษ อาทิเช่น ใช้วีวีแซร์ กรุณาแจ้งบริษัทฯ อย่างน้อย 14วันก่อนการเดินทาง มิฉะนั้นบริษัทฯ ไม่สามารถจัดการได้ล่วงหน้าได้
10. มัคคุเทศก์ พนักงานและตัวแทนของผู้จัด ไม่มีสิทธิในการให้คำสัญญาใด ๆ ทั้งสิ้นแทนผู้จัด นอกจากมีเอกสารลงนามโดยผู้มีอำนาจของผู้จัดกำกับเท่านั้น ผู้จัดจะไม่รับผิดชอบและไม่สามารถคืนค่าใช้จ่ายต่างๆ ได้เนื่องจากเป็นการเหมาจ่ายกับตัวแทนต่างๆ ในกรณีที่ผู้เดินทางไม่ผ่านการพิจารณาในการตรวจคนเข้าเมือง-ออกเมือง ไม่ว่าจะป็นกองตรวจคนเข้าเมืองหรือกรมแรงงานของทุกประเทศในรายการท่องเที่ยว อันเนื่องมาจากการกระทำที่ส่อไปในทางผิดกฎหมาย การหลบหนี เข้าออกเมือง เอกสารเดินทางไม่ถูกต้อง หรือ การถูกปฏิเสธในกรณีอื่น

