



# บริษัท ชูก้า อากาเป จำกัด

SUGAR AGAPE CO.,LTD.

135/19 มบ.เพชรทิจ พิวเจอร์พาร์ครังสิต ช.รังสิต-นครนายก15  
ตำบลประชาธิปัตย์ อำเภอรัญบุรี จังหวัดปทุมธานี 12130

ใบอนุญาตประกอบธุรกิจนำเที่ยวเลขที่ 11/11362

☎ 091-197-5643

✉ @sugaragape

📌 เกี่ยวกับน้ำตาล

✉ sugaragape@gmail.com

🌐 www.sugaragape.com



PV-RUSGC02-EK

8 วัน 5 คืน

# Grand Capitals Russia

MOSCOW - ST.PETERSBURG

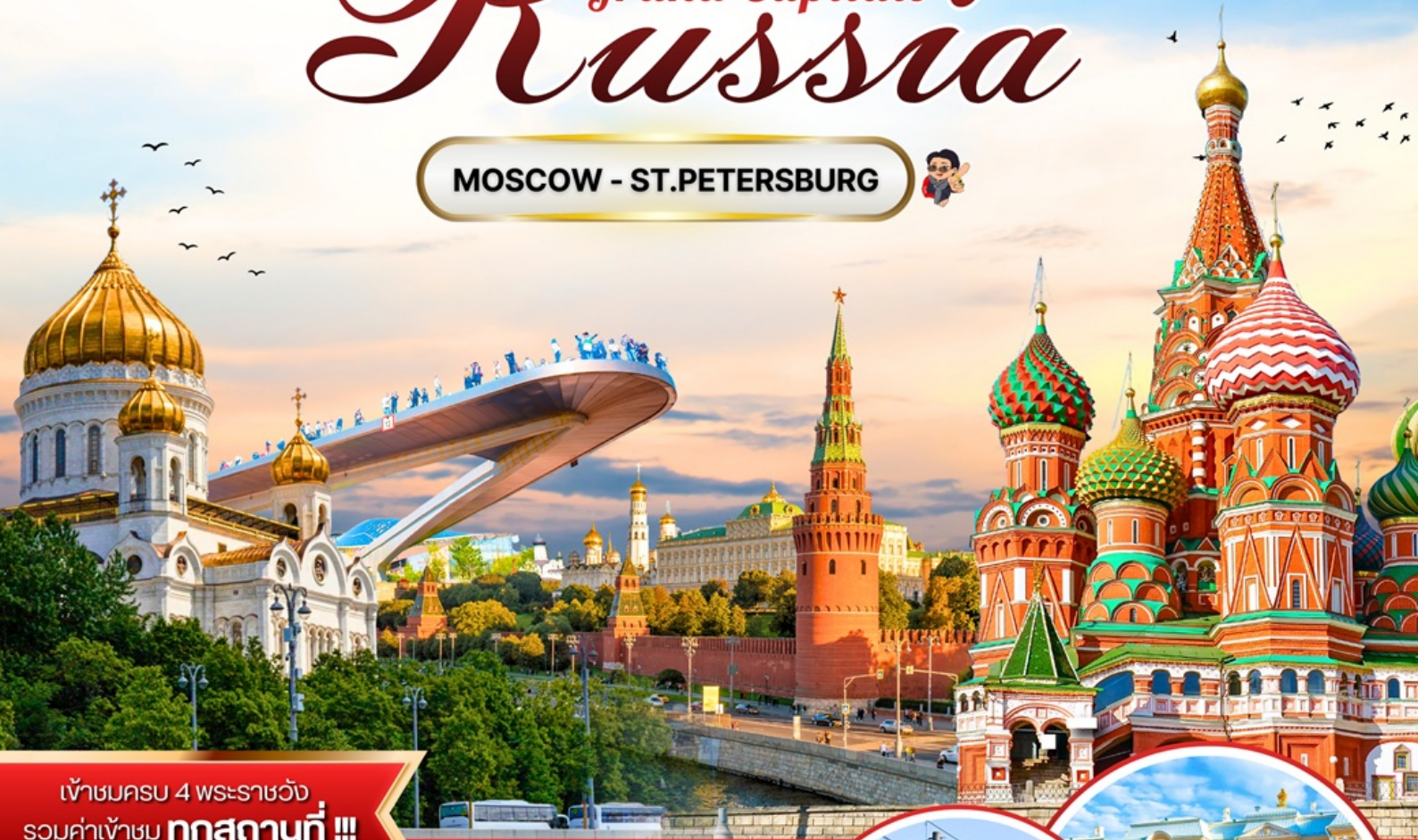

เข้าชมครบ 4 พระราชวัง  
รวมค่าเข้าชม **ทุกสถานที่ !!!**

ราคาเริ่มต้น

# 77,988



พฤษภาคม - ตุลาคม 2569



น้ำหนักกระเป๋า 30 กิโล



รวมประกันการเดินทาง



พักโรงแรม 4 ดาว



อาหาร 15 มื้อ

## ทัวร์รัสเซียดีดี



PV-RUSGC02-EK  
8 วัน 5 คืน

# Grand Capitals Russia

MOSCOW - ST.PETERSBURG



เข้าชมครบ 4 พระราชวัง  
รวมค่าเข้าชม **ทุกสถานที่ !!!**

ราคาเริ่มต้น

# 77,988



พฤษภาคม - ตุลาคม 2569

น้ำหนักกระเป๋า 30 กิโล รวมประกันการเดินทาง พักโรงแรม 4 ดาว อาหาร 15 มื้อ

**ทัวร์รัสเซียที่ดี**



ดูและดีมีที่ทัวร์รัสเซียที่ดี  
มอสโก - เซนต์ปีเตอส์เบิร์ก  
8 วัน 5 คืน



เส้นทางการบิน	เวลาออกเดินทาง - เวลาถึงปลายทาง	เที่ยวบิน
สุวรรณภูมิ (BKK) - ดูไบ (DXB)	02.40 - 06.00	EK377
ดูไบ (DXB) - มอสโก (DME)	09.45 - 14.55	EK133
ปูลโคโว (LED) - ดูไบ (DXB)	23.05 - 06.15	EK176
ดูไบ (DXB) - สุวรรณภูมิ (BKK)	09.05 - 18.25	EK370

วันที่	โปรแกรมท่องเที่ยว	อาหาร			โรงแรม
		เช้า	กลางวัน	เย็น	
1	สนามบินสุวรรณภูมิ				
2	สนามบินดูไบ - สนามบินมอสโก - เมืองมอสโก - ยอดเทาสเปร์โรวฮิล				ที่พักระดับ 4 ดาวหรือเทียบเท่า @MOSCOW
3	สถานีรถไฟใต้ดิน - จัตุรัสแดง - มหาวิหารเซนต์บาซิล - ห้างกุม - สวนซาริยาเดีย - วิหารเซ็นต์เดอซาร์เวียร์ <b>OPTION: RUSSIAN CIRCUS</b>				ที่พักระดับ 4 ดาวหรือเทียบเท่า @MOSCOW
4	พระราชวังเครมลิน - พิพิธภัณฑ์อาร์เมอร์แห่งรัฐ - ตลาดอิชโมลอฟสกี				ที่พักระดับ 4 ดาวหรือเทียบเท่า @MOSCOW
5	นั่งรถไฟความเร็วสูง - เมืองเซนต์ปีเตอร์สเบิร์ก - มหาวิหารเซนต์ไอแซค - โบสถ์หยดเลือด - โบสถ์นิโคลัส				ที่พักระดับ 4 ดาวหรือเทียบเท่า @ST. PETERSBURG
6	พระราชวังฤดูหนาว - พิพิธภัณฑ์เฮอร์มิเทจ - พระราชวังแคทเธอรีน - เรือรบหลวงออโรรา - แม่น้ำเนวา				ที่พักระดับ 4 ดาวหรือเทียบเท่า @ST. PETERSBURG
7	พระราชวังฤดูร้อน - ป้อมปีเตอร์แอนด์ปอล - มหาวิหารคาซาน - ถนนเนฟสกี - สนามบินปูสโคโว			-	
8	สนามบินดูไบ - สนามบินสุวรรณภูมิ				

## รายละเอียดโปรแกรม

วันแรก **สนามบินสุวรรณภูมิ**

**23.00 น.** คณะผู้เดินทางพร้อมกัน ณ **สนามบินสุวรรณภูมิ** อาคารผู้โดยสารขาออกระหว่างประเทศ ชั้น 4 โดยสายการบิน **EMIRATES** ประตู 9 ซึ่งมีเจ้าหน้าที่ของบริษัทคอยอำนวยความสะดวกเรื่องสัมภาระและเอกสารการเดินทางให้แก่ท่าน

# วันที่สอง

- สนามบินดูไบ
- สนามบินมอสโก
- เมืองมอสโก
- ยอดเขาสแปร์โรว์ฮิลล์



02.40 น. ✈️ เดินทางสู่ **สนามบินดูไบ (DXB)** ออกเดินทางโดยสายการบิน **EMIRATES** เที่ยวบินที่ **EK377** (มีบริการอาหารและเครื่องดื่ม)

06.00 น. เดินทางถึง **สนามบินดูไบ (DXB)** ประเทศสหรัฐอาหรับเอมิเรตส์

09.45 น. ✈️ ออกเดินทางสู่ **สนามบินมอสโก (DME)** โดยสายการบิน **EMIRATES** เที่ยวบินที่ **EK377**

14.15 น. เดินทางถึง **สนามบินมอสโก (DME)** ประเทศรัสเซีย หลังผ่านขั้นตอนการตรวจคนเข้าเมืองและตรวจรับสัมภาระจากนั้นนำท่านสู่ **เมืองมอสโก** (เวลาท้องถิ่นช้ากว่าประเทศไทย 4 ชั่วโมง)

นำท่านขึ้นสู่ **ยอดเขาสแปร์โรว์ฮิลล์ (SPARROW HILLS)** หนึ่งในจุดชมวิวที่สวยงามที่สุดของมอสโก จากบริเวณด้านบนสามารถชมทัศนียภาพของเมืองได้อย่างกว้างไกล เห็นแนวแม่น้ำมอสควาและเส้นขอบฟ้าของมหานครอย่างชัดเจน จากจุดนี้ท่านจะได้เห็นอาคารหลักของ **มหาวิทยาลัยมอสโก (MOSCOW STATE UNIVERSITY)** ตั้งโดดเด่นอยู่เบื้องหน้าเป็นมหาวิทยาลัยเก่าแก่และมีชื่อเสียงที่สุดของประเทศ ซึ่งอาคารสูงสไตล์สตาลินแห่งนี้นับเป็นหนึ่งในสัญลักษณ์สำคัญของกรุงมอสโก



เย็น 📍 รับประทานอาหาร ณ ภัตตาคาร

ที่พัก 📍 นำท่านเข้าสู่ที่พักระดับ 4 ดาวหรือเทียบเท่า @MOSCOW

## วันที่สาม

- สถานีรถไฟใต้ดิน
- จัตุรัสแดง
- มหาวิหารเซนต์บาซิล
- ห้างกุม
- สวนซาริยาเดีย
- วิหารเซนต์เดอซาร์เวียร์

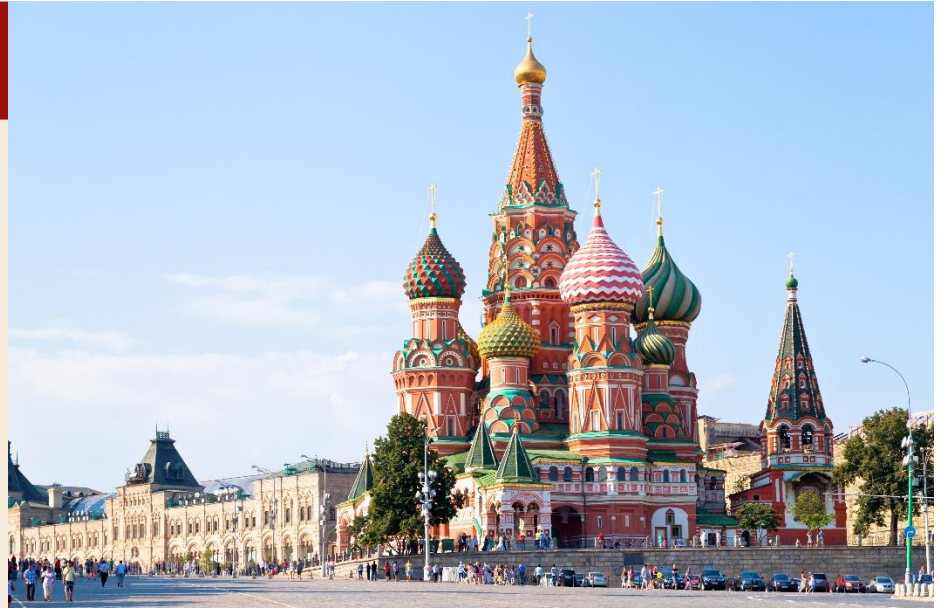

เช้า 📍 รับประทานอาหารเช้า ณ ห้องอาหารของโรงแรม

นำท่านชม **สถานีรถไฟใต้ดิน (MOSCOW METRO)** สถานีรถไฟใต้ดิน สร้างขึ้นในปี ค.ศ.1931 โดยได้รับการยกย่องจากทั่วโลกว่าเป็นสถานีรถไฟไฟฟ้าใต้ดินที่สวยงามที่สุดในโลก ซึ่งในแต่ละสถานีจะมีการตกแต่งที่แตกต่างกัน ในสมัยสงครามโลกครั้งที่ 2 สถานีรถไฟใต้ดินได้กลายเป็นหลุมหลบภัยที่ดีที่สุดเพราะมีโครงสร้างที่แข็งแรงรวมทั้งการก่อสร้างที่ขุดลงลึกไปถึงใต้ดินหลาย 10 เมตร และบางสถานียังเป็นที่บัญชาการระหว่างสงครามอีกด้วย



เดินทางสู่ **จัตุรัสแดง (RED SQUARE) (ชมบริเวณภายนอก)** เป็นหนึ่งในจัตุรัสที่มีชื่อเสียงที่สุดในโลก ที่นี่เป็นที่ตั้งของ **LENIN'S MAUSOLEUM (เลนินส์ เม้าโซเลียม)** สุสานบรรจุร่างวลาดีมีร์ เลนิน ผู้นำการปฏิวัติรัสเซีย สร้างด้วยหินแกรนิตและหินอ่อนอันสง่างาม บริเวณด้านหน้าคือจุดกิโลเมตรที่ศูนย์ของรัสเซีย สัญลักษณ์วงกลมบนพื้นถนนที่นักท่องเที่ยวนิยมมายืนอธิษฐานและโยนเหรียญเพื่อความสิริมงคล

นำท่านชม **มหาวิหารเซนต์บาซิล (SAINT BASIL'S CATHEDRAL) (ชมบริเวณภายนอก)** โดดเด่นด้วยสถาปัตยกรรมรูปทรงโดมหัวหอมสีอันสดใส ตั้งอยู่บริเวณจัตุรัสแดง ขนาบข้างด้วยกำแพง Kremlin สร้างขึ้นในปี พ.ศ. 2095 โดยพระเจ้าอีวานที่ 4 เพื่อฉลองชัยชนะเหนือกองทัพมองโกลที่เมืองคาซาน ออกแบบโดย **ปอสนิค ยาคอฟเลฟ (POSTNIK YAKOVLEV)** ตามตำนานเล่าว่าพระเจ้าอีวานถึงกับควักดวงตาสถาปนิกผู้นี้เพื่อไม่ให้สร้างสิ่งที่ยิ่งงามกว่านี้

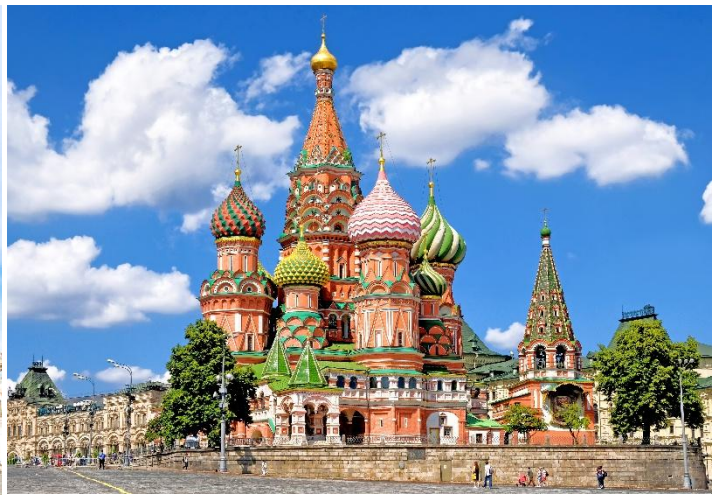
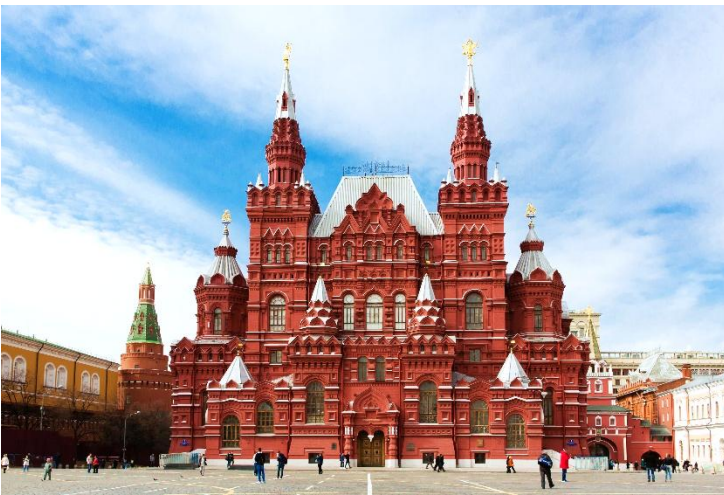

จากนั้นนำท่านเดินทางไปยัง **ห้างกุ่ม (GUM)** เป็นห้างสรรพสินค้าที่เก่าแก่และมีชื่อเสียงที่สุดแห่งหนึ่งในกรุงมอสโก สร้างขึ้นตั้งแต่ปี ค.ศ. 1895 ตั้งอยู่บริเวณจัตุรัสแดง ตัวอาคารมีความโดดเด่นด้วยสถาปัตยกรรมคลาสสิก สูง 3 ชั้น ภายในมีร้านค้ากว่า 200 ร้าน

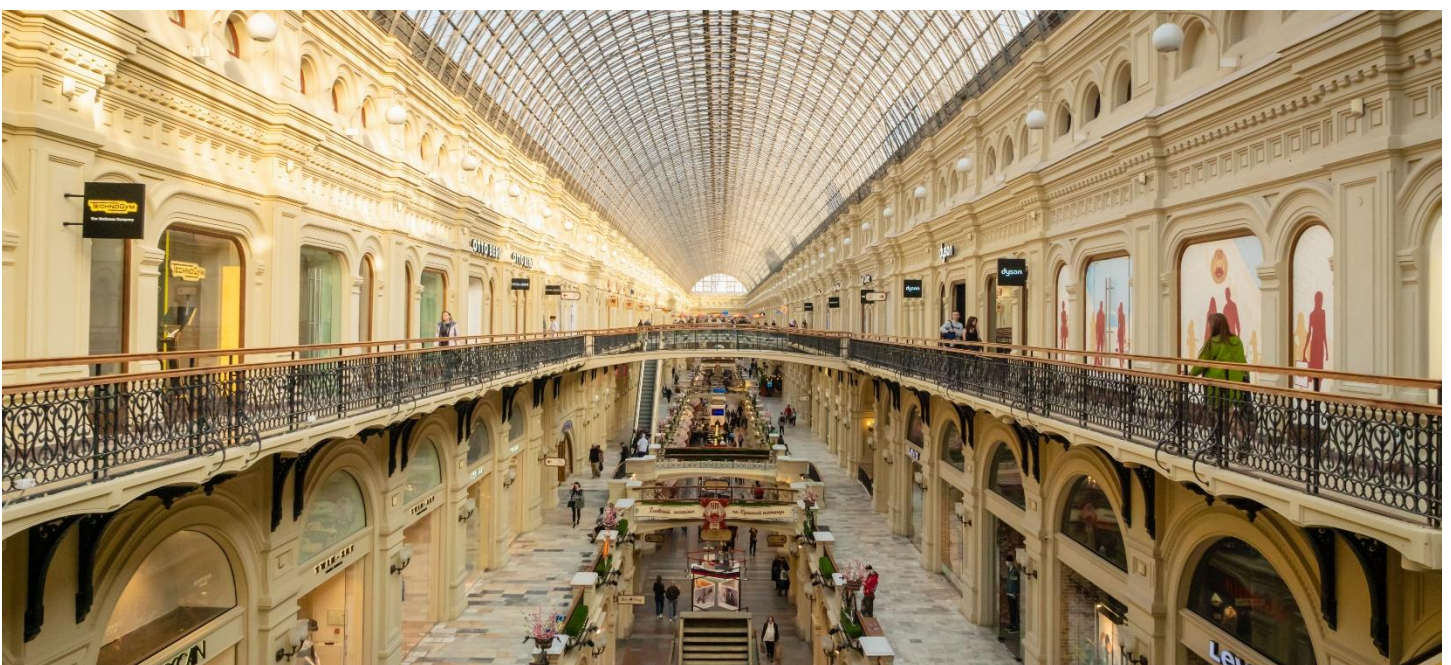

นำท่านสู่ **สวนซาริยาเดีย (ZARYADYE PARK)** คือหนึ่งในแลนด์มาร์กสมัยใหม่ที่ดงาม ตั้งอยู่ไม่ไกลจากพระราชวังเครมลินและจัตุรัสแดง สวนแห่งนี้เป็นเสมือนโอเอซิสใจกลางเมืองใหญ่ สิ่งที่ทำให้ที่นี่โดดเด่น คือสถาปัตยกรรมร่วมสมัยที่ผสมผสานกับภูมิทัศน์ได้อย่างลงตัว ไม่ว่าจะเป็น **สะพานขมวีวลอยฟ้า (FLOATING BRIDGE)** โครงสร้างรูปตัววีที่ยื่นลอยออกไปเหนือแม่น้ำมอสกวาเกือบ 70 เมตร แม้ไม่มีเสาค้ำด้านล่างแต่กลับมั่นคงแข็งแรง ทำให้มองเห็นทัศนียภาพของแม่น้ำและเส้นขอบฟ้าของเมือง



กลางวัน 📍 รับประทานอาหารกลางวัน ณ ภัตตาคาร



เย็น 📍 รับประทานอาหารค่ำ ณ ภัตตาคาร

นำท่านชม **วิหารเซนต์เดอซาร์เวียร์ (THE CATHEDRAL OF CHRIST OUR SAVIOUR)** สร้างขึ้นเมื่อปี ค.ศ. 1839 เพื่อเป็นอนุสรณ์แห่งชัยชนะเหนือกองทัพนโปเลียนและแสดงความกตัญญูต่อพระเจ้า ใช้เวลาก่อสร้างยาวนานกว่า 40 ปี ต่อมาถูกรื้อถอนในยุคการปกครองของ Joseph Stalin ก่อนจะได้รับการบูรณะสร้างขึ้นใหม่ในปี ค.ศ. 1994 ด้วยเงินบริจาคจากประชาชน และแล้วเสร็จสมบูรณ์ในปี ค.ศ. 2000 ปัจจุบันเป็นศูนย์กลางประกอบพิธีทางศาสนาและพิธีสำคัญ

## OPTION : RUSSIAN CIRCUS

ชมละครสัตว์ **RUSSIAN CIRCUS** การแสดงของสัตว์แสนรู้มายากล กายกรรมไต่ลวด และการแสดง ผาดโผนจากนักแสดงมืออาชีพ การแสดงจะมี 2 ช่วง ช่วงละ 45 นาที และพักอีก 15 นาที ระหว่างพักจะมี บริการถ่ายรูปกับสัตว์ สำหรับท่านที่สนใจสอบถามราคากับทางหัวหน้าทัวร์อีกครั้ง **หมายเหตุ: ละคร สัตว์มีแสดงเฉพาะวันศุกร์และวันอาทิตย์**



ที่พัก

➡ นำท่านเข้าสู่ที่พักระดับ 4 ดาวหรือเทียบเท่า @MOSCOW

## วันที่สี่

- พระราชวังเครมลิน
- พิพิธภัณฑ์อาร์เมอร์แห่งรัฐ
- ตลาดอิซไมลอฟสกี

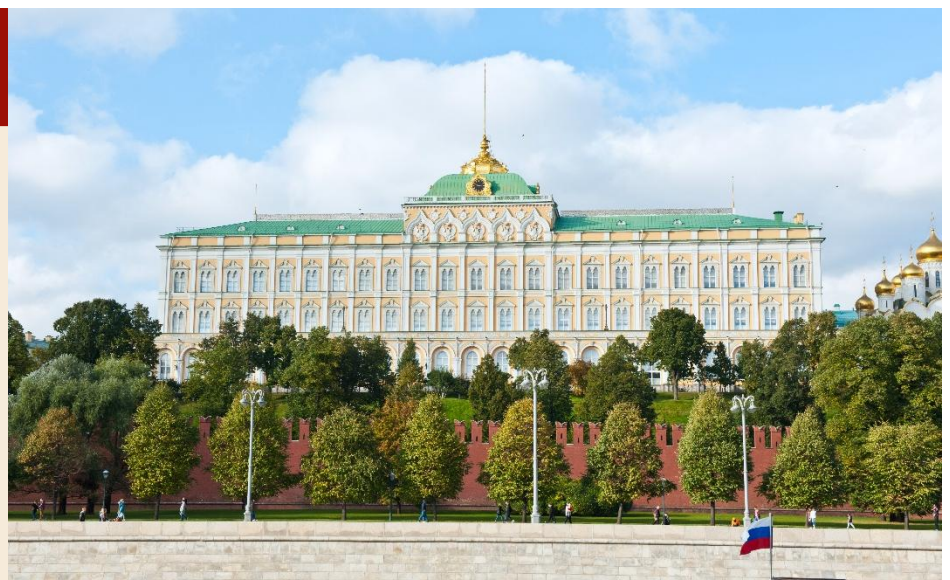

## เข้า **📍 รับประทานอาหารเช้า ณ ห้องอาหารของโรงแรม**

นำท่านเข้าชม **พระราชวังเครมลิน (KREMLIN)** สร้างขึ้นในปี ค.ศ.1147 โดยมกุฎราชกุมารแห่งนครเคียฟ เจ้าชายยูริ โดโลโกรูกี มีรับสั่งให้สร้างเพื่อใช้ป้องกันศัตรู ในอดีตเป็นเพียงป้อมปราการไม้ธรรมดาที่เป็นเหมือนหัวใจของกรุงมอสโก ตามความเชื่อของชาวรัสเซียเครมลินคือที่สถิตย์ของพระเจ้า ปัจจุบันพระราชวังเครมลินเป็นพิพิธภัณฑ์ และที่ตั้งสถานที่สำคัญหลายแห่ง เช่น สภาคองเกรส วิหารต่างๆ หอระฆังของอิวานมหาราชและสิ่งก่อสร้างอื่นๆอีกมากมาย ที่นี้คุณสามารถเยี่ยมชมมหาวิหารสำคัญ 3 แห่ง ได้แก่ **มหาวิหารอัสสัมชัญ มหาวิหารอาร์ชแองเจิล และมหาวิหารแอนนันซิเอชัน** แต่ละแห่งเปี่ยมด้วยความงดงามและเรื่องราวอันลึกซึ้งของราชวงศ์และศาสนา นอกจากนี้เครมลินยังเป็นที่ตั้งของ ระฆังซาร์ (TSAR BELL) ระฆังทองสัมฤทธิ์ที่ใหญ่ที่สุดในโลกแม้ไม่เคยตีเสียงจริง และปืนใหญ่ซาร์ (TSAR CANNON) ที่เป็นสัญลักษณ์แห่งความยิ่งใหญ่และศิลปะการทำโลหะในยุคโบราณ จากนั้นเยี่ยมชม **พิพิธภัณฑ์อาร์เมอร์แห่งรัฐ (STATE ARMOURY MUSEUM)** พิพิธภัณฑ์เก่าแก่ที่สุดของรัสเซียที่รวบรวมสมบัติล้ำค่าของราชวงศ์ ทั้งอัญมณี เสื้อผ้า รถม้า และคอลเลกชันไขฟ้าแบร์เซอันโดตเต่น



หมายเหตุ: ในกรณีที่มีพิธีกรรมทางศาสนา ทางโบสถ์อัสสัมชัญไม่อนุญาตให้เข้าชมภายในอาคาร

## กลางวัน ๑๑) รับประทานอาหารกลางวัน ณ ภัตตาคาร

นำท่านเดินทางสู่ **ตลาดอิซไมลอฟสกี (IZMAILOVSKY MARKET)** ตลาดของที่ระลึกบรรยากาศคึกคัก ซึ่งตั้งอยู่ใกล้กับ IZMAILOVO ESTATE แหล่งประวัติศาสตร์เก่าแก่ของราชวงศ์รัสเซีย ภายในตลาดเต็มไปด้วยร้านค้าจำหน่ายงานหัตถกรรมพื้นเมือง ของฝาก และสินค้าพื้นถิ่นหลากหลายชนิด สินค้ายอดนิยมที่ไม่ควรพลาด ได้แก่ ตุ๊กตาแม่ลูกดก เป็นตุ๊กตาไม้ลงสีสดใสที่ซ่อนเรียงกันหลายชั้นอันเป็นสัญลักษณ์ของรัสเซีย นอกจากนี้ยังมีงานพันท์ไม้ ผ้าพันคอสวยลายพื้นเมือง และของที่ระลึกอีกมากมาย ทั้งนี้ควรเลือกซื้อสินค้าที่เป็นของใหม่หรือสินค้าที่ได้รับอนุญาตเท่านั้น เนื่องจากรัสเซียมีกฎหมายควบคุมการนำเข้าโบราณวัตถุและศิลปวัตถุเก่าออกนอกประเทศอย่างเคร่งครัด



## ค่ำ ๑๑) รับประทานอาหารค่ำ ณ ภัตตาคาร

ที่พัก 📍 นำท่านเข้าสู่ที่พักระดับ 4 ดาวหรือเทียบเท่า @MOSCOW

# วันที่ห้า

- นั้รถไฟความเร็วสูง
- เมืองเซนต์ปีเตอ์สเบิร์ก
- มหาวิหารเซนต์ไอแซค
- โบสถ์หยดเลือด
- โบสถ์นิโคลัส



## เช้า ๑๐) รับประทานอาหารเช้า ณ ห้องอาหารของโรงแรม

หลังจากรับประทานอาหารเช้า นำท่านเดินทางสู่สถานีรถไฟเพื่อโดยสารรถไฟด่วนความเร็วสูง SAPSAN มุ่งหน้าสู่ **เมืองเซนต์ปีเตอ์สเบิร์ก** ใช้เวลาเดินทางประมาณ 4 ชั่วโมง พร้อมสัมผัสความสะดวกสบายตลอดเส้นทาง



เดินทางถึง **เมืองเซนต์ปีเตอ์สเบิร์ก** เป็นเมืองหลวงเก่าและเมืองแห่งประวัติศาสตร์ของประเทศรัสเซียมีความงดงามเป็นที่กล่าวขานจนได้ชื่อว่า **ราชินีแห่งยุโรปเหนือ** เมืองใหญ่เมืองนี้ก่อตั้งขึ้นโดยพระเจ้าปีเตอร์มหาราชในปี 1703 และย้ายเมืองหลวงจากมอสโกว์มาที่นี้จนครองความเป็นเมืองหลวงอยู่นานกว่า 200 ปี

## กลางวัน ๑๑) รับประทานอาหารกลางวัน ณ ภัตตาคาร

นำท่านเข้าชมภายใน **มหาวิหารเซนต์ไอแซค (ST. ISAAC'S CATHEDRAL)** มหาวิหารโดมที่มีขนาดใหญ่เป็นอันดับ 4 ของโลก สวยงามน่าชมไปทั้งหลัง แต่เดิมเคยเป็นโบสถ์ไม้เก่าหลังเล็ก พอเปลี่ยนเป็นมหาวิหารหลังใหญ่ความอลังการก็ปรากฏขึ้นด้วยอาคารหลังใหญ่ที่มีเสาหินแกรนิตชิ้นใหญ่จำนวน 48 ต้น แต่ละต้นมีความสูงเกิน 20 เมตร น้ำหนัก 114 ตัน ส่วนของยอดโดมที่เห็นเป็นสีทองนั้นทำด้วยทองคำแผ่นหนักประมาณ 100 กิโลกรัม

ให้ท่านถ่ายภาพกับ **โบสถ์หยดเลือด (CHURCH OF THE SAVIOUR ON THE BLOOD) (ชมบริเวณภายนอก)** โบสถ์เก่าที่สร้างตั้งแต่ปี ค.ศ. 1883 เป็นโบสถ์ปกติทั่วไปที่มีไว้เพื่อประกอบพิธีทางศาสนา ตัวอาคารโบสถ์ออกแบบสร้างด้วยสถาปัตยกรรมแบบไบเซนไทน์เช่นเดียวกับวิหารเซนต์บาซิลในมอสโกที่เป็นอาคารต้นแบบผู้สร้างโบสถ์แห่งนี้ก็คือ พระเจ้าอเล็กซานเดอร์ที่ 3 ซึ่งสร้างให้เป็นอนุสรณ์ถวายพระเกียรติแก่ พระเจ้าอเล็กซานเดอร์ที่ 2 พระบิดาที่ถูกลอบปลงพระชนม์ในบริเวณนี้เมื่อปี 1881



จากนั้นนำท่านชม **โบสถ์นิโคลัส (ST.NICHOLAS NAVAL CATHEDRAL) (ชมบริเวณภายนอก)** มหาวิหารสำคัญของเมือง ซึ่งมีความเกี่ยวข้องกับกองทัพเรือรัสเซียมาอย่างยาวนาน สร้างขึ้นในช่วงศตวรรษที่ 18 และตั้งชื่อตามนักบุญนิโคลัส ผู้เป็นนักบุญองค์อุปถัมภ์ของนักเดินเรือ จึงถือเป็นสถานที่ศักดิ์สิทธิ์ที่เหล่าทหารเรือและครอบครัวให้ความเคารพตัวอาคารโดดเด่นด้วยสถาปัตยกรรมแบบบาโรก โทณสีฟ้า-น้ำเงินตัดกับโดมสีทองอร่ามที่ตั้งตระหง่านอยู่ด้านบน ทำให้เห็นได้อย่างชัดเจนจากระยะไกล ภายในและบริเวณโดยรอบมีบรรยากาศสงบและงดงาม ตั้งอยู่ใกล้คลองครุซโคฟซึ่งเป็นหนึ่งในคลองสายสำคัญของเมือง แม้จะไม่ได้มีขนาดใหญ่เท่ามหาวิหารสำคัญอื่นๆในเมือง แต่โบสถ์แห่งนี้ก็มีเสน่ห์และความสำคัญทั้งทางประวัติศาสตร์ ศาสนา และวัฒนธรรมของรัสเซียอย่างยิ่ง

คำ

📍 รับประทานอาหารค่ำ ณ ภัตตาคาร

ที่พัก

➡ นำท่านเข้าสู่ที่พักระดับ 4 ดาวหรือเทียบเท่า @ST. PETERSBURG

# วันที่หก

- พระราชวังฤดูหนาว
- พิพิธภัณฑ์เฮอรัสมิทาจ
- พระราชวังแคทเทอรีน
- เรือรบหลวงออโรรา
- แม่น้ำเนวา



## เช้า ๑๐ | รับประทานอาหารเช้า ณ ห้องอาหารของโรงแรม

นำท่านเข้าชม **พระราชวังฤดูหนาว (WINTER PALACE)** สร้างตั้งแต่ปี 1732 และเพื่อแสดงถึงอำนาจและความยิ่งใหญ่ของรัสเซียจึงได้สร้างให้มีขนาดใหญ่และตกแต่งอย่างงดงามในสไตล์ บารอก เป็นพระราชวังที่มีเอกลักษณ์ด้วยสีเขียวขาว ด้านหน้าอาคารมีความยาวถึง 250 เมตร มีห้องรวมแล้ว กว่า 1,500 ห้อง ภายในมีส่วนที่เป็น **พิพิธภัณฑ์เฮอรัสมิทาจ (STATE HERMITAGE MUSEUM)** มีการจัดแสดงสมบัติล้ำค่าของราชวงศ์แห่งรัสเซีย เก็บงานศิลปะระดับบันลือโลกซึ่งมีมากถึงกว่า 3,000,000 ชิ้น ทั้งงานเขียน งานปั้น งานแกะสลัก หลายชิ้นเป็นของเก่าตั้งแต่ยุคอียิปต์โบราณไล่มาจนถึงช่วงต้นศตวรรษที่ 20



ในกรณีที่พระราชวังปิด ทางบริษัทฯขอปรับโปรแกรมให้ท่านตามความเหมาะสมโดยไม่แจ้งให้ทราบล่วงหน้า

## กลางวัน 📍 รับประทานอาหารกลางวัน ณ ภัตตาคาร

นำท่านเดินทางสู่ **พระราชวังแคทเธอรีน (CATHERINE PALACE)** ซึ่งถือเป็นพระราชวังที่มีความงดงามและมีชื่อเสียงระดับโลก พระราชวังนี้สร้างขึ้นในสมัยพระเจ้าปีเตอร์มหาราชเพื่อเป็นที่พักผ่อนในฤดูร้อนของพระนางแคทเธอรีนที่ 1 ภายในพระราชวังมีส่วนที่สวยงาม และห้องต่างๆที่เต็มไปด้วยศิลปะคลาสสิก แต่สิ่งที่ห้ามพลาดที่สุดคือห้องอำพัน (AMBER ROOM) ห้องอำพันอันเลื่องชื่อ ซึ่งตกแต่งอย่างตระการตาด้วยผนังและเพดานที่ประดับด้วยอำพัน ทองคำเปลว และกระจกอย่างประณีต



ในกรณีที่พระราชวังปิด ทางบริษัทฯขอปรับโปรแกรมให้ท่านตามความเหมาะสมโดยไม่แจ้งให้ทราบล่วงหน้า

นำท่านแวะชมและถ่ายภาพคู่กับ **เรือรบหลวงออโรรา (RUSSIAN CRUISER AURORA)** ได้ชื่อว่าเป็นเรือรบที่เก่าแก่ที่สุดในรัสเซีย เคยเป็นส่วนหนึ่งของกองเรือบอลติกและเข้าร่วมยุทธนาวีช่องแคบลิซิมะในช่วงสงครามรัสเซียกับญี่ปุ่นในปี ค.ศ. 1904 - 1905 เคยร่วมรบในสงครามโลกครั้งที่ 1 และ 2 เพื่อทำการเข้ายึดพระราชวังฤดูหนาวและสถานที่สำคัญๆในเปโตรกราด เมื่อปี ค.ศ. 1917 และยังเป็นเรือที่โดยสารซาร์นิโคลัสที่ 2 พร้อมราชินีลูกคนอื่นๆมายังพิธีบรมราชาภิเษกรัชกาลที่ 6 ในปี ค.ศ. 1911 ปัจจุบันเรือออโรราได้ปลดประจำการ และกลายเป็นพิพิธภัณฑ์ลอยน้ำ



นำท่านแวะชมและถ่ายภาพที่ **แม่น้ำเนวา (NEVA RIVER)** บริเวณริมแม่น้ำมีรูปปั้นสฟิงซ์อียิปต์โบราณตั้งอยู่ สฟิงซ์ทั้งสององค์มีอายุกว่า 3,000 ปี เดิมถูกสร้างขึ้นในสมัยฟาโรห์แห่งอียิปต์ และถูกนำมายังรัสเซียในช่วงศตวรรษที่ 19 ปัจจุบันตั้งประดับอยู่บริเวณท่าเรือฝั่งมหาวิทยาลัย กลายเป็นหนึ่งในจุดสำคัญที่สะท้อนถึงศิลปะอารยธรรมอียิปต์โบราณและเป็นจุดถ่ายภาพที่มีชื่อเสียงของเมือง



**ค่า** 101 รับประทานอาหารค่ำ ณ ภัตตาคาร

**ที่พัก** 4 นำท่านเข้าสู่ที่พักระดับ 4 ดาวหรือเทียบเท่า @ST. PETERSBURG

## วันที่เจ็ด

- พระราชวังฤดูร้อน
- ป้อมปีเตอร์แอนด์ปอล
- มหาวิหารคาซาน
- ถนนเนฟสกี
- สนามบินปูลโคโว



**เช้า** 101 รับประทานอาหารเช้า ณ ห้องอาหารของโรงแรม

นำท่านเดินทางเข้าชมภายใน **พระราชวังฤดูร้อน (PETERHOF PALACE)** หรือพระราชวังปีเตอร์ฮอฟ เป็นพระราชวังที่พระเจ้าปีเตอร์มหาราชทรงสร้างขึ้นริมทะเลบอลติกในปี 1705 เพื่อให้เป็นที่ประทับพักผ่อนในช่วงฤดูร้อน และทรงมีความต้องการให้พระราชวังแห่งนี้สวยงามยิ่งใหญ่ยิ่งกว่าพระราชวังแวร์ซายส์แห่งฝรั่งเศสด้วยจุดประสงค์เดียวกันก็คือเพื่อแสดงออกถึงความรุ่งเรืองร่ำรวยของรัสเซียในยุคนั้น และต้องการให้ยิ่งใหญ่เหนือใคร บรรดาวิศวกรสถาปนิกฝีมือดีจึงถูกเกณฑ์มาทำงานออกแบบพระราชวังแห่งนี้มากมาย ที่ยิ่งใหญ่ที่สุดต้องท้อพระโรงและห้องจัดเลี้ยงซึ่งหรูหรามาก ไม่เพียงแต่ความงดงามภายใน เพราะภายนอกก็มีความงดงามไม่แพ้กัน ท่านจะได้ชมอุทยานพรรณไม้ที่มีประติมากรรมน้ำพุทองเหลือง ความสูง 27 ชั้น พร้อมรูปปั้นอีก 255 ชิ้นตกแต่งรายรอบ



ในกรณีที่พระราชวังปิด ทางบริษัทฯขอปรับโปรแกรมให้ท่านตามความเหมาะสมโดยไม่แจ้งให้ทราบล่วงหน้า

กลางวัน **📍 รับประทานอาหารกลางวัน ณ ภัตตาคาร**

นำท่านเดินชมบริเวณ **ป้อมปีเตอร์แอนด์ปอล (PETER AND PAUL FORTRESS)** เป็นสิ่งก่อสร้างขึ้นแรกของเมือง สร้างขึ้นในปี ค.ศ. 1703 โดย PETER THE GREAT เพื่อใช้เป็นป้อมปราการป้องกันเมืองภายในบริเวณป้อมมีสิ่งก่อสร้างสำคัญหลายแห่ง โดยเฉพาะมหาวิหารปีเตอร์และปอลซึ่งเป็นสถานที่ฝังศพของพระเจ้าซาร์แห่งราชวงศ์โรมานอฟ

ในกรณีที่ป้อมปิด ทางบริษัทฯขอปรับโปรแกรมให้ท่านตามความเหมาะสมโดยไม่แจ้งให้ทราบล่วงหน้า

จากนั้นนำท่านแวะเพื่อถ่ายรูป **มหาวิหารคาซาน (KAZAN CATHEDRAL)** หนึ่งในมหาวิหารที่ยิ่งใหญ่และมีชื่อเสียงของเมือง เดิมบริเวณนี้เคยเป็นโบสถ์ขนาดเล็ก ก่อนจะมีการก่อสร้างมหาวิหารหลังใหม่ในช่วงปี ค.ศ. 1801-1811 โดยสถาปนิก ANDREY VORONIKHIN ตัวอาคารเป็นสถาปัตยกรรมสไตล์นีโอคลาสสิก โดดเด่นด้วยแนวเสาหินแบบโรมันจำนวน 96 ต้น ที่เรียงตัวเป็นแนวครึ่งวงกลมคล้ายเกือกม้า พร้อมโดมขนาดใหญ่สูงประมาณ 90 เมตร ภายในประดิษฐานภาพพระแม่มารีแห่งคาซานอันศักดิ์สิทธิ์



จากนั้นนำท่านสู่ **ถนนเนฟสกี (NEVSKY PROSPEKT)** ถนนสายประวัติศาสตร์และศูนย์กลางสำคัญ ถนนสายนี้เริ่มก่อสร้างในปี ค.ศ. 1710 ในสมัย PETER THE GREAT และได้รับการพัฒนาให้เป็นถนนสายหลักของเมือง มีความยาวของถนนประมาณ 4.5 กิโลเมตร สองข้างทางเรียงรายด้วยอาคารสถาปัตยกรรมสวยงามตั้งแต่ศตวรรษที่ 18-20 อีกทั้งยังเป็นย่านการค้าและแหล่งรวมสถานที่สำคัญมากมาย



**คำ** **!** อิสรารับประทานอาหารค่าตามอัตรา  
จากนั้นนำท่านเดินทางสู่ **สนามบินปูลโคโว (LED)** เพื่อเดินทางกลับสู่ประเทศไทย

**23.05 น.** ✈️ ออกเดินทางสู่ **สนามบินดูไบ (DXB)** โดยสายการบิน **EMIRATES** เที่ยวบินที่ **EK176** (บริการอาหารและเครื่องดื่มบนเครื่อง)

## วันที่แปด

- สนามบินดูไบ
- สนามบินสุวรรณภูมิ



**06.15 น.** เดินทางถึง **สนามบินดูไบ (DXB)** ประเทศสหรัฐอาหรับเอมิเรตส์

**09.05 น.** ✈️ ออกเดินทางสู่ **สนามบินสุวรรณภูมิ** โดยสายการบิน **EMIRATES** เที่ยวบินที่ **EK370**

**18.25 น.** เดินทางถึง **สนามบินสุวรรณภูมิ** โดยสวัสดิภาพพร้อมความประทับใจ

\*\*\*\*\*

หนังสือเดินทางต้องมีอายุการใช้งานคงเหลือไม่น้อยกว่า 6 เดือน นับจากวันที่เดินทางกลับถึงประเทศไทย และต้องมีหน้าว่างสำหรับประทับตราไม่น้อยกว่า 2 หน้า

**\*\*\* กรณีถือหนังสือเดินทางต่างชาติ กรุณาสอบถามเพิ่มเติม \*\*\***

ในกรณีที่ผู้โดยสารมีไฟล์กเดินทางภายในประเทศหรือระหว่างประเทศ ซึ่งเกี่ยวข้องกับวันเดินทางที่ได้ทำการจองไว้กับทางบริษัทฯ กรุณาแจ้งให้เจ้าหน้าที่ของบริษัทฯ ทราบก่อนชำระเงินค่าตั๋วโดยสาร มิเช่นนั้นหากเกิดข้อผิดพลาดทางบริษัทฯ ขอสงวนสิทธิ์ในการรับผิดชอบทุกกรณี

อัตราค่าบริการ				
วันเดินทาง	ราคาผู้ใหญ่ และราคาเตียงเสริม (พักห้องละ 2-3 ท่าน)	ราคาเด็กเสริมเตียง อายุไม่เกิน 6 ขวบ (พักกับผู้ใหญ่ 2 ท่าน)	ราคาเด็กไม่เสริมเตียง อายุไม่เกิน 6 ขวบ (พักกับผู้ใหญ่ 2 ท่าน)	พักเดี่ยว
เดือนพฤษภาคม 2569				
01 - 08 พ.ค. 69	84,988.-	84,988.-	83,988.-	9,500.-
16 - 23 พ.ค. 69	82,988.-	82,988.-	81,988.-	9,500.-
30 พ.ค. - 06 มิ.ย. 69	83,988.-	83,988.-	82,988.-	9,900.-
เดือนมิถุนายน 2569				
20 - 27 มิ.ย. 69	83,988.-	83,988.-	82,988.-	9,900.-
เดือนกรกฎาคม 2569				
04 - 11 ก.ค. 69	83,988.-	83,988.-	82,988.-	9,900.-
24 - 31 ก.ค. 69	83,988.-	83,988.-	82,988.-	9,900.-
25 ก.ค. - 01 ส.ค. 69	83,988.-	83,988.-	82,988.-	9,900.-
เดือนสิงหาคม 2569				
08 - 15 ส.ค. 69	83,988.-	83,988.-	82,988.-	9,900.-
22 - 29 ส.ค. 69	83,988.-	83,988.-	82,988.-	9,900.-
เดือนกันยายน 2569				
05 - 12 ก.ย. 69	83,988.-	83,988.-	82,988.-	9,900.-
19 - 26 ก.ย. 69	83,988.-	83,988.-	82,988.-	9,900.-
เดือนตุลาคม 2569				
09 - 16 ต.ค. 69	83,988.-	83,988.-	82,988.-	9,900.-
10 - 17 ต.ค. 69	83,988.-	83,988.-	82,988.-	9,900.-
17 - 24 ต.ค. 69	83,988.-	83,988.-	82,988.-	9,900.-



## อัตรานี้รวม

- ✓ ค่าตั๋วเครื่องบินไป-กลับ ชั้นประหยัด (ECONOMY CLASS) และค่าภาษีสนามบินทุกแห่ง
- ✓ ค่าที่พักโรงแรมที่ระบุในรายการมาตรฐานจีน (พัก 2-3 ท่าน/ห้อง)
- ✓ **โรงแรมที่ระบุในโปรแกรมสามารถปรับเปลี่ยนวันที่เข้าพักได้ตามความเหมาะสม**
- ✓ ค่าอาหารและเครื่องดื่มที่ระบุไว้ในรายการ
- ✓ ค่าโค้ชปรับอากาศรถรับ-ส่งสนามบิน และรายการทัวร์ตลอดรายการ
- ✓ อัตราค่าเข้าชมสถานที่ที่ระบุไว้ในรายการ
- ✓ กระเป๋าเดินทางเพื่อโหลดใต้ท้องเครื่องท่านละ 1 ใบ และกระเป๋าถือขึ้นเครื่อง (HAND CARRY) ท่านละ 1 ใบตามเงื่อนไขของสายการบิน
- ✓ บริการน้ำดื่มบนรถวันละ 1 ขวด/ท่าน
- ✓ ประกันภัยในการเดินทางในกรณีเสียชีวิตเนื่องจากเกิดอุบัติเหตุ ประกันจะคุ้มครองเป็นจำนวนเงิน **1,000,000 บาท** ค่ารักษาพยาบาล 500,000 บาท (คุ้มครองผู้เอาประกันภัยอายุระหว่าง 6-75 ปี ในกรณีที่ผู้เอาประกันภัยอายุต่ำกว่า 6 ปี หรือระหว่าง 75-85 ปีจะคุ้มครอง 50 % ของจำนวนเงินเอาประกันภัย ทั้งนี้ขึ้นอยู่กับเงื่อนไขของกรมธรรม์ และในส่วนกรณีผู้เอาประกันภัยอายุสูงกว่า 85 ปี ทางบริษัทฯ ขอสงวนสิทธิ์ในการคุ้มครอง) วงเงินคุ้มครองอาหารเป็นพืช (โดยแพทย์จะต้องระบุใบรับรองแพทย์ว่าอาหารเป็นพืชเท่านั้น)



## อัตรานี้ไม่รวม

- ✗ ภาษีมูลค่าเพิ่ม 7 % และ ภาษีหัก ณ ที่จ่าย 3 %
- ✗ ค่าบริการและค่าใช้จ่ายส่วนตัวที่ไม่ระบุไว้ในรายการ
- ✗ ทิปมัคคุเทศก์ท้องถิ่น พนักงานขับรถ ร้านอาหาร ทิปหัวหน้าทัวร์จากเมืองไทย
- ✗ **ชำระค่าทิปที่สนามบินท่านละ 90 USD ต่อท่าน**
- ✗ ค่าใช้จ่ายส่วนตัว หรือค่าใช้จ่ายอื่นที่ไม่ได้ระบุไว้ในโปรแกรม
- ✗ ค่าทำวีซ่า ค่าทำหนังสือเดินทางไทย และค่าธรรมเนียมสำหรับผู้ถือพาสปอร์ตต่างชาติ
- ✗ ค่าอาหารและเครื่องดื่มที่ไม่ได้ระบุไว้ในรายการ
- ✗ พนักงานยกกระเป๋าตามโรงแรมที่พัก
- ✗ ค่าธรรมเนียมน้ำมันและภาษีสนามบิน ในกรณีที่สายการบินมีการปรับขึ้นราคา
- ✗ ค่าใช้จ่ายอันเกิดจากความล่าช้าของสายการบิน อุบัติภัยทางธรรมชาติ การประท้วง การนัดหยุดงาน การจลาจล การถูกปฏิเสธไม่ให้ออกและเข้าเมืองจากเจ้าหน้าที่ตรวจคนเข้าเมือง



## ข้อควรรู้

01

### เงื่อนไข การจองทัวร์

- **งวดที่ 1 :** สำรองที่นั่งมัดจำ 40,000 บาทต่อท่าน ช่วงเทศกาล 50,000 บาทต่อท่าน **ชำระภายใน 3 วันหลังจากจอง (เพื่อเป็นการยืนยันการเดินทาง) พร้อมส่งรายชื่อและหน้าพาสปอร์ตผู้ที่จะเดินทางทันที**
- **งวดที่ 2 :** **ชำระยอดส่วนที่เหลือก่อนการเดินทางไม่น้อยกว่า 30 วัน** หากไม่ชำระภายในกำหนด ทางบริษัทขออนุญาตที่ว่าท่านประสงค์ยกเลิกการเดินทางโดยอัตโนมัติ
- กรณีที่ต้องการซื้อหรือออกตั๋วเครื่องบินทั้งภายในประเทศหรือต่างประเทศ ที่สัมพันธ์กับรายการทัวร์ของลูกค้า ให้ลูกค้าติดต่อเจ้าหน้าที่ของบริษัททัวร์ที่ท่านทำการจองทัวร์เท่านั้น โดยต้องแจ้งเป็นลายลักษณ์อักษร เช่น อีเมล ไลน์ หรือช่องทางใดก็ตามที่เป็นรูปธรรมและลูกค้าต้องได้รับการยืนยันจากเจ้าหน้าที่ของบริษัทในช่องทางเดียวกันก่อนดำเนินการซื้อหรือออกบัตรโดยสารทุกครั้ง หากออกตั๋วหรือซื้อตั๋วเครื่องบินโดยไม่ได้แจ้งและไม่ได้รับการยืนยันกลับจากเจ้าหน้าที่บริษัท โดยเป็นแบบลายลักษณ์อักษรหรือช่องทางที่ระบุไว้ข้างต้น **ทางบริษัทขอสงวนสิทธิ์ไม่รับผิดชอบค่าใช้จ่ายที่เกิดขึ้นในทุกกรณี**
- หลังจากชำระค่ามัดจำสามารถ **เปลี่ยนชื่อ** ผู้เดินทางได้ก่อนที่บริษัทจะทำการออกตั๋วล่วงหน้า **25 วันก่อนการเดินทาง** แต่ทั้งนี้ต้องยึดตามกฎหมายของสายการบินเป็นหลัก
- การติดต่อใดๆ กับทางบริษัท เช่น ทางโทรสาร (แฟกซ์) อีเมล หรือ จดหมาย ต้องดำเนินการภายในวันและเวลาทำการของบริษัทดังนี้ วันจันทร์ – วันศุกร์ เวลา 09.00 – 18.00 น. และวันเสาร์เวลา 09.00 – 14.00 น. นอกจากวันเวลาดังกล่าวและวันหยุดนักขัตฤกษ์ที่รัฐบาลประกาศในปีนั้นๆถือว่าเป็นวันหยุดทำการของทางบริษัท

02

### กรณียกเลิก

- บริษัทขอสงวนสิทธิ์ไม่คืนเงินมัดจำในทุกกรณี **หากมีการแจ้งยกเลิกน้อยกว่า 30 วันก่อนวันเดินทาง (ไม่รวมวันหยุดเสาร์ - อาทิตย์และวันวันนักขัตฤกษ์)** เนื่องจากมีค่าใช้จ่ายที่เกิดขึ้นจริง ณ ขณะนั้นซึ่งไม่สามารถเรียกคืนได้ เช่น ค่าตั๋วเครื่องบิน ค่าวีซ่า และค่ามัดจำที่พัก เป็นต้น
- กรณีมีการยกเลิกหลังจากชำระค่าใช้จ่ายเต็มจำนวนแล้ว บริษัทขอสงวนสิทธิ์ไม่คืนเงินทั้งหมดในทุกกรณี
- บริษัทขอสงวนสิทธิ์ในการยกเลิกการเดินทางล่วงหน้าอย่างน้อย 7 วันก่อนเดินทาง หากไม่สามารถจัดคณะผู้เดินทางได้ไม่ถึงจำนวนอย่างน้อย 15 ท่าน ในกรณีดังกล่าวทางบริษัท ยินดีคืนเงินให้เต็มจำนวนหรือจัดหาคณะทัวร์อื่นทดแทนตามความประสงค์ของลูกค้า
- **กรณีเจ็บป่วย** จนทำให้ไม่สามารถเดินทางได้ต้องมี **ใบรับรองแพทย์จากโรงพยาบาล** ประกอบการพิจารณา บริษัทจะดำเนินการยื่นเอกสารไปยังสายการบิน โรงแรม และผู้ให้บริการที่เกี่ยวข้อง **เพื่อพิจารณาอีกครั้ง** ทั้งนี้การดำเนินการอาจใช้ระยะเวลา และบริษัทไม่สามารถยืนยันได้ว่าจะสามารถคืนเงินได้ทั้งหมด บางส่วน หรือไม่สามารถคืนเงิน เนื่องจากทั้งหมดขึ้นอยู่กับดุลยพินิจและเงื่อนไขของสายการบิน โรงแรม และผู้ให้บริการแต่ละรายเป็นสำคัญ

## ✓ ข้อควรรู้

03

หมายเหตุ  
โปรดอ่าน

- กรณีผู้เดินทางไม่สามารถเข้า – ออกประเทศหรือเมืองปลายทางได้ อันเนื่องมาจากการปลอมแปลงเอกสารหรือการถูกปฏิเสธหรือห้ามโดยเจ้าหน้าที่ ไม่ว่าจะด้วยเหตุผลใดทางบริษัทของสงวนสิทธิ์ **ไม่คืนค่าใช้จ่ายทัวร์ทั้งหมดในทุกกรณี**
- ในกรณีที่มิมีจำนวนผู้เดินทางต่ำกว่า 10 ท่าน หรือไม่ปฏิบัติตามจำนวนขั้นต่ำที่กำหนดสำหรับการยืนยันการเดินทาง ผู้จัดของสงวนสิทธิ์ในการพิจารณาเรียกเก็บค่าใช้จ่ายเพิ่มเติมตามความเหมาะสมโดยจะแจ้งให้ท่านทราบล่วงหน้า
- ทางบริษัทของสงวนสิทธิ์ในการเปลี่ยนแปลงรายละเอียดบางประการของรายการทัวร์ เมื่อเกิดเหตุสุดวิสัยหรือเหตุจำเป็นที่ไม่สามารถควบคุมหรือแก้ไข ในกรณีที่เกิดการสูญหาย เสียหาย หรือการบาดเจ็บที่อยู่นอกเหนือความรับผิดชอบของหัวหน้าทัวร์ และเหตุสุดวิสัยบางประการ เช่น การนัดหยุดงาน ภัยธรรมชาติ ภัยสงคราม การจลาจล การประท้วง การชุมนุม หรือเหตุการณ์อื่นใดที่อยู่นอกเหนือการควบคุมของทางบริษัท ทั้งนี้ทางบริษัทไม่รับผิดชอบต่อความเสียหายที่เกิดจากสายการบิน เช่น เที่ยวบินล่าช้า การยกเลิกเที่ยวบิน รวมถึงค่าใช้จ่ายเพิ่มเติมที่เกิดขึ้นในทางตรง ทางอ้อม ทั้งในช่วงก่อน หลัง และระหว่างเดินทางท่องเที่ยว เช่น การเจ็บป่วย การถูกทำร้าย การสูญหาย ความล่าช้า ค่าตัวเครื่องบิน ค่าพาหนะ ค่าอาหารหรืออุบัติเหตุ
- ทางบริษัทของสงวนสิทธิ์ไม่รับผิดชอบต่อความเสียหายใดที่เกิดขึ้นมาจากเหตุสุดวิสัยหรือเหตุการณ์ที่อยู่นอกเหนือการควบคุมของบริษัทฯ เช่น การดำเนินงานของสายการบินหรือสนามบิน การนัดหยุดงาน ภัยธรรมชาติ ภัยสงคราม การจลาจล การประท้วง การชุมนุม หรือเหตุการณ์อื่นใดที่อยู่นอกเหนือการควบคุมของทางบริษัท ทั้งนี้ทางบริษัทไม่รับผิดชอบต่อความเสียหายที่เกิดจากสายการบิน เช่น เที่ยวบินล่าช้า การยกเลิกเที่ยวบิน รวมถึงค่าใช้จ่ายเพิ่มเติมที่เกิดขึ้นในทางตรง ทางอ้อม ทั้งในช่วงก่อน หลัง และระหว่างเดินทางท่องเที่ยว เช่น การเจ็บป่วย การถูกทำร้าย การสูญหาย ความล่าช้า ค่าตัวเครื่องบิน ค่าพาหนะ ค่าอาหารหรืออุบัติเหตุ
- เนื่องจากรายการทัวร์นี้เป็นแบบเหมาจ่ายเบ็ดเสร็จ หากท่านสละสิทธิ์การใช้บริการใดตามที่ระบุในรายการหรือถูกปฏิเสธการเข้าประเทศ ไม่ว่าจะด้วยเหตุผลใด **ทางบริษัทของสงวนสิทธิ์ไม่คืนเงินในทุกกรณี**
- เมื่อท่านได้ดำเนินการชำระเงินมัดจำหรือชำระค่าบริการเต็มจำนวน ไม่ว่าจะชำระผ่านตัวแทนของบริษัทหรือชำระโดยตรงกับบริษัท ทางบริษัทจะถือว่าท่านได้รับทราบและยอมรับเงื่อนไขตามที่กำหนด
- กำหนดการเดินทางอาจมีการเปลี่ยนแปลงได้ตามความเหมาะสม โดยบริษัทจะคำนึงถึงประโยชน์และความปลอดภัยของคณะผู้เดินทางเป็นสำคัญ
- บริษัทไม่รับผิดชอบในกรณีที่ถูกปฏิเสธการเข้าเมืองโดยเจ้าหน้าที่ตรวจคนเข้าเมือง
- สำหรับผู้โดยสารที่ไม่ได้ถือหนังสือเดินทาง (PASSPORT) ไทย หรือหนังสือเดินทางของบุคคลต่างด้าว ผู้โดยสารจะต้องรับผิดชอบในการดำเนินการเรื่องเอกสารวีซ่า (VISA) รวมถึงการแจ้งเข้า – ออกประเทศไทยด้วยตนเอง ทั้งนี้บริษัทจะไม่รับผิดชอบในกรณีที่ท่านถูกปฏิเสธการเข้า – ออกประเทศ โดยเจ้าหน้าที่ตรวจคนเข้าเมืองของประเทศไทย ไม่ว่าจะด้วยเหตุผลใดก็ตาม
- เมื่อท่านได้ทำการจองรายการทัวร์ของบริษัทแล้ว ถือว่าท่านได้รับทราบ ยอมรับ และตกลงตามเงื่อนไขและรายละเอียดทั้งหมดที่ระบุไว้ในเอกสาร



# แผน ประกันภัย

## ข้อตกลงคุ้มครอง (INSURING AGREEMENT)



### รายการคุ้มครอง



จำนวนเงินเอา  
ประกันภัย (บาท)  
SUM INSURED (BHT.)

<p>1. เสียชีวิต สูญเสียอวัยวะ สายตา หรือทุพพลภาพถาวรสิ้นเชิง อ.บ.1 ต่อคน PA. 1: Loss of life, dismemberment, loss of sight or total permanent disability per person</p>	1,000,000
<p>2. การรักษาพยาบาลต่ออุบัติเหตุแต่ละครั้งต่อคนหรือต่อระยะเวลาการเดินทาง คุ้มครองไม่เกิน PA. 2: Medical expenses due to accident, limit per person and per period of Insurance</p> <p>2.1 ) การเคลื่อนย้ายผู้ป่วยกลับภูมิลำเนาหรือสถานพยาบาลจากกรณีอุบัติเหตุ การเดินทางกลับประเทศหรือโรงพยาบาลที่เหมาะสมในประเทศ รวมถึงการเดินทางด้วยรถพยาบาลจากจุดเกิดเหตุไปยังสถานพยาบาลขณะอยู่ในต่างประเทศ (รวมอยู่ในค่ารักษาพยาบาล ข้อ 2) Evacuation expense from injury, return transport of insured to residence or to suitable hospital closest to residence, incl. appropriate car ambulance from event place to hospital (included in no.2 sum insured)</p> <p>2.2 ) การรักษาพยาบาลอื่นเนื่องมาจากการก่อการร้าย ต่ออุบัติเหตุแต่ละครั้ง ต่อคน หรือต่อระยะเวลาการเดินทาง (รวมอยู่ในค่ารักษาพยาบาล ข้อ 2) Medical Expenses due to Act of Terrorism, limit per person and per period of Insurance, (included in no.2 sum insured)</p> <p>2.3 ) คุ้มครองพิเศษค่ารักษาพยาบาลจากอุบัติเหตุจากการเล่นสกี การดำน้ำ (snorkeling) ผู้โดยสารเรือเร็ว บานานาโบท เจ็ทสกี เรือลากรัม และเซิร์ฟบอร์ด ต่ออุบัติเหตุแต่ละครั้ง ต่อคน หรือต่อระยะเวลาการเดินทาง (รวมอยู่ในค่ารักษาพยาบาล ข้อ 2) Special coverage: Medical expenses arising from accident from skiing, snorkeling, speed boat, banana boat, jet ski, parasailing (pulled by speed boat), sea walker, per each accident (included in no.2 sum insured )</p>	<p>500,000</p> <p>100,000</p> <p>30,000</p> <p>คุ้มครอง Covered</p>
<p>3. ค่าใช้จ่ายในการขนส่งศพกลับภูมิลำเนา คุ้มครองไม่เกิน PA. 3: Repatriation expense for mortal remains</p>	100,000
<p>4. อาหารเป็นพิษ คุ้มครองไม่เกิน PA. 4: Food poisoning</p>	100,000
<p>5. ชดเชยรายได้รายวันในกรณีเข้ารับรักษาพยาบาลผู้ป่วยในจากอุบัติเหตุในและต่างประเทศต่อวัน (สูงสุด 30 วัน) PA. 5: Hospitalization benefit from injury - domestic and outbound per day (max 30 days)</p>	800

