



บริษัท เอ็มวายทีบิส จำกัด (สำนักงานใหญ่)

94/159 ถนนคูบอน แขวงบางชัน เขตคลองสามวา

กรุงเทพมหานคร 10510

เลขประจำตัวผู้เสียภาษี 0105561199764

MAEWCHAIYOTRAVEL@MYTBIZ.COM

TEL: 0638907899/0639164222



ใบประกอบธุรกิจนำเที่ยว
11/12371

LILY BEACH
★★★★★
Resort & Spa Maldives

เริ่มต้น

Duluxe Water Villa

58,500

ห้องกลางน้ำ 4D3N

all
inclusive

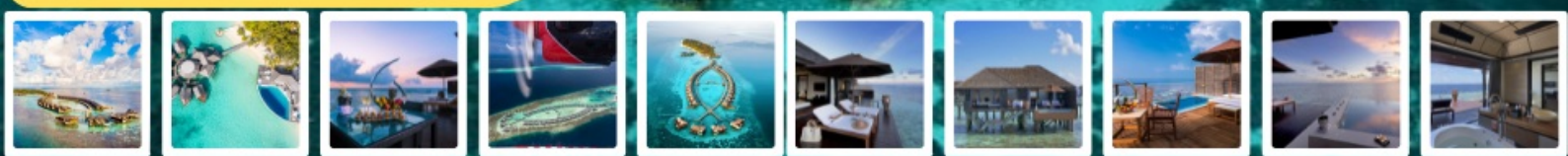



LILY BEACH RESORT & SPA AT HUVAHENDHOO, MALDIVES



- All Inclusive
- เดินทางโดย Seaplane เพียง 30 นาที

- ประกันอุบัติเหตุวงเงิน 1,000,000 บาท ค่ารักษาพยาบาลเนื่องจากอุบัติเหตุ 500,000 บาท
- ไม่ต้องแสดงผลตรวจ RT-PCR และไม่ต้องแสดงผลการรับวัคซีน (ยังไม่เคยฉีดวัคซีนก็เข้ามัลดีฟส์ได้)

HIGHLIGHTS



SEAPLANE 30 นาที



หาดส่วนตัว



ALL INCLUSIVE



DIVING



เด็กสามารถพักผ่อน
กลางน้ำได้





SPECIAL PROMOTION

- Floating Breakfast 1 ครั้งต่อการเข้าพักต่อ 2 ท่านต่อห้องเฉพาะห้องที่มีสระว่ายน้ำ (ไม่รวม extra adult และ extra child)
- FREE กิจกรรม 3 อย่าง จาก 4 กิจกรรม (Coral Garden Snorkeling, Fishing Trip, Sunset Cruise, Local Island Visit) ทั้งนี้ขึ้นอยู่กับสภาพอากาศ, ที่ว่างและตารางกิจกรรม

TRAVELING PERIOD: 8 JAN - 30 APR 2026 PLATINUM PLAN + TRANSFER SHARED SEAPLANE

ราคาพิเศษนี้จองภายใน 28 ก.พ. 2569 หากจองแล้วมีราคาพิเศษกว่านี้ออกมาจะไม่สามารถ rebook ได้

ROOM TYPE (TWIN SHARING)	PRICE PER PERSON 3 NIGHTS	PRICE PER PERSON 4 NIGHTS	PRICE PER PERSON EXTER NIGHT
Beach Villa	74,300	92,700	17,300
Lagoon Villa	78,800	98,800	18,500
Deluxe Water Villa	86,500	108,900	20,900
2 Nights Beach Villa + 1 Night Lagoon Villa	75,800	N/A	N/A
2 Nights Beach Villa + 1 Night Deluxe Water Villa	78,300	N/A	N/A
2 Nights Lagoon Villa + 1 Night Beach Villa	77,300	N/A	N/A
2 Nights Deluxe Water Villa + 1 Night Beach Villa	82,400	N/A	N/A
2 Nights Beach Villa + 2 Nights Lagoon Villa	N/A	95,800	N/A
2 Nights Beach Villa + 2 Nights Deluxe Water Villa	N/A	100,800	N/A
EXTRA PERSON SUPPLEMENT (พักกับผู้ใหญ่ 2 ท่าน)			
Extra Adult: 12 years old & above	70,900	88,900	17,900
Extra Child: 6 - 11.99 yrs	36,900	45,900	9,200
Extra Child: 2 - 11.99 yrs	10,600	11,000	500
Extra Child: 0 - 1.99 yrs	ไม่มีค่าใช้จ่าย		

SPECIAL PROMOTION

- Floating Breakfast 1 ครั้งต่อการเข้าพักต่อ 2 ท่านต่อห้องเฉพาะห้องที่มีสระว่ายน้ำ (ไม่รวม extra adult และ extra child)
- FREE กิจกรรม 3 อย่าง จาก 4 กิจกรรม (Coral Garden Snorkeling, Fishing Trip, Sunset Cruise, Local Island Visit) ทั้งนี้ขึ้นอยู่กับสภาพอากาศ, ที่ว่างและตารางกิจกรรม

TRAVELING PERIOD: 1 MAY - 30 SEP 2026 PLATINUM PLAN + TRANSFER SHARED SEAPLANE

ราคาพิเศษนี้จกภายใน 28 ก.พ. 2569 หากจองแล้วมีราคาพิเศษกว่านี้ออกมาจะไม่สามารถ rebook ได้

ROOM TYPE (TWIN SHARING)	PRICE PER PERSON 3 NIGHTS	PRICE PER PERSON 4 NIGHTS	PRICE PER PERSON EXTER NIGHT
Beach Villa	57,400	70,600	13,800
Lagoon Villa	58,500	72,200	14,200
Deluxe Water Villa	61,400	76,000	15,200
2 Nights Beach Villa + 1 Night Lagoon Villa	57,700	N/A	N/A
2 Nights Beach Villa + 1 Night Deluxe Water Villa	58,700	N/A	N/A
2 Nights Lagoon Villa + 1 Night Beach Villa	58,100	N/A	N/A
2 Nights Deluxe Water Villa + 1 Night Beach Villa	60,000	N/A	N/A
2 Nights Beach Villa + 2 Nights Lagoon Villa	N/A	71,400	N/A
2 Nights Beach Villa + 2 Nights Deluxe Water Villa	N/A	73,300	N/A
EXTRA PERSON SUPPLEMENT (พักกับผู้ใหญ่ 2 ท่าน)			
Extra Adult: 12 years old & above	70,900	88,900	17,900
Extra Child: 6 - 11.99 yrs	36,900	45,900	9,200
Extra Child: 2 - 11.99 yrs	10,600	11,000	500
Extra Child: 0 - 1.99 yrs	ไม่มีค่าใช้จ่าย		

SPECIAL PROMOTION

- Floating Breakfast 1 ครั้งต่อการเข้าพักต่อ 2 ท่านต่อห้องเฉพาะห้องที่มีสระว่ายน้ำ (ไม่รวม extra adult และ extra child)
- FREE กิจกรรม 3 อย่าง จาก 4 กิจกรรม (Coral Garden Snorkeling, Fishing Trip, Sunset Cruise, Local Island Visit) ทั้งนี้ขึ้นอยู่กับสภาพอากาศ, ที่ว่างและตารางกิจกรรม

TRAVELING PERIOD: 1 - 31 OCT 2026 PLATINUM PLAN + TRANSFER SHARED SEAPLANE

ราคาพิเศษนี้จองภายใน 28 ก.พ. 2569 หากจองแล้วมีราคาพิเศษกว่านี้ออกมาจะไม่สามารถ rebook ได้

ROOM TYPE (TWIN SHARING)	PRICE PER PERSON 3 NIGHTS	PRICE PER PERSON 4 NIGHTS	PRICE PER PERSON EXTER NIGHT
Beach Villa	66,500	82,900	16,000
Lagoon Villa	70,600	88,400	17,400
Deluxe Water Villa	76,200	93,600	19,200
2 Nights Beach Villa + 1 Night Lagoon Villa	67,900	N/A	N/A
2 Nights Beach Villa + 1 Night Deluxe Water Villa	69,700	N/A	N/A
2 Nights Lagoon Villa + 1 Night Beach Villa	69,300	N/A	N/A
2 Nights Deluxe Water Villa + 1 Night Beach Villa	73,000	N/A	N/A
2 Nights Beach Villa + 2 Nights Lagoon Villa	N/A	85,700	N/A
2 Nights Beach Villa + 2 Nights Deluxe Water Villa	N/A	89,400	N/A
EXTRA PERSON SUPPLEMENT (พักกับผู้ใหญ่ 2 ท่าน)			
Extra Adult: 12 years old & above	70,900	88,900	17,900
Extra Child: 6 - 11.99 yrs	36,900	45,900	9,200
Extra Child: 2 - 11.99 yrs	10,600	11,000	500
Extra Child: 0 - 1.99 yrs	ไม่มีค่าใช้จ่าย		



LILY BEACH RESORT & SPA
AT HUVAHENDHOO, MALDIVES

กำหนดการเดินทาง

วันแรกของการเดินทาง

กรุงเทพฯ - มาเล่ (มัลดีฟส์)

- 06.00 น.** ผู้โดยสารทำการเช็คอินด้วยตนเอง ณ **สนามบินสุวรรณภูมิ / สนามบินดอนเมือง**
อาคารผู้โดยสารขาออกระหว่างประเทศ (ควรงั่งสนามบิน 2-3 ชม. ก่อนการเดินทาง)
..... ออกเดินทางสู่ เมืองมาเล่ ประเทศมัลดีฟส์
..... เดินทางถึง ท่าอากาศยานนานาชาติเวลาน่า เมืองหลวงของมาเล่ ประเทศมัลดีฟส์ หลังทำการผ่าน
ด่านตรวจคนเข้าเมืองและพิธีการทางศุลกากรแล้ว ให้ท่านติดต่อที่ เคาน์เตอร์ **Lily Beach Resort & Spa**
และเจ้าหน้าที่นำท่านเดินทางเข้าสู่รีสอร์ท
- อิสระให้ท่านพักผ่อนตามอัธยาศัยกับทิวทัศน์อันสวยงามของมัลดีฟส์
- ค่ำ** **รับประทานอาหารค่ำ ณ รีสอร์ท**
ท่านสามารถสั่งเครื่องดื่มต่างๆได้ไม่อั้น ฟรี!!! (**ยกเว้นเครื่องดื่มพิเศษนอกเมนู**)

วันที่สอง (สาม) ของการเดินทาง

มัลดีฟส์

- เช้า** **บริการอาหารเช้า ณ ห้องอาหารของรีสอร์ท**
อิสระให้ท่านพักผ่อนตามอัธยาศัยและกิจกรรมมากมายกับทางรีสอร์ท เช่น บริการอุปกรณ์ดำน้ำตื้น,
กิจกรรมทางน้ำ (**บางกิจกรรมอาจมีค่าใช้จ่าย โปรดสอบถามรีสอร์ทเพิ่มเติม**)
- กลางวัน** **รับประทานอาหารกลางวัน ณ รีสอร์ท**
ท่านสามารถสั่งเครื่องดื่มต่างๆได้ไม่อั้น ฟรี!!! (**ยกเว้นเครื่องดื่มพิเศษนอกเมนู**)
- อิสระให้ท่านร่วมสนุกกับกิจกรรมมากมายกับทางรีสอร์ท หรือ เลือกพักผ่อนตามอัธยาศัย กับทิวทัศน์
อันสวยงามของมัลดีฟส์ (**บางกิจกรรมอาจมีค่าใช้จ่าย โปรดสอบถามรีสอร์ทเพิ่มเติม**)
- ค่ำ** **รับประทานอาหารกลางค่ำ ณ รีสอร์ท**
ท่านสามารถสั่งเครื่องดื่มต่างๆได้ไม่อั้น ฟรี!!! (**ยกเว้นเครื่องดื่มพิเศษนอกเมนู**)
สมควรแก่เวลาพักผ่อนตามอัธยาศัย ฝันดี ราตรีสวัสดิ์

วันที่สาม(สี่)ของการเดินทาง

มาเล่ (มัลดีฟส์) - กรุงเทพฯ

- เช้า** **บริการอาหารเช้า ณ ห้องอาหารของรีสอร์ท**
อิสระพักผ่อนตามอัธยาศัย หรือจะร่วมกิจกรรมต่างๆ ของทางรีสอร์ท อาทิ ดำน้ำตื้น , กิจกรรมทางน้ำ
(**บางกิจกรรมอาจมีค่าใช้จ่าย โปรดสอบถามรีสอร์ทเพิ่มเติม**)
- เก็บสัมภาระเพื่อทำการ Check Out ออกจากรีสอร์ท
- ทางโรงแรมจะทำการแจ้งเวลานัดหมายการเดินทางไปสนามบินให้ผู้โดยสารทราบล่วงหน้า
- ออกเดินทางไปยังสนามบินมาเล่เพื่อเดินทางกลับ
- ออกเดินทางสู่กรุงเทพฯ
- เดินทางถึงสนามบินสุวรรณภูมิ/สนามบินดอนเมือง กรุงเทพฯ โดยสวัสดิภาพพร้อมความประทับใจ

◆ เงื่อนไขที่พัก/ CONDITIONS:

- ช่วงปกติห้องพัก 3 คืนขึ้นไป/ Minimum stay 3 nights
- ราคานี้เป็นราคาต่อท่านเดินทางเข้าพัก 2 ท่านต่อห้อง/ Price per person base on twin sharing basic.
- ราคาข้างต้นเป็นราคาปัจจุบันหากมีโปรโมชั่นใหม่ไม่สามารถ re-book ได้
- ราคาข้างต้นเป็นราคาตามอัตราแลกเปลี่ยน ณ ปัจจุบัน หากมีการเปลี่ยนแปลงของอัตราแลกเปลี่ยนในอัตราที่สูง ณ ช่วงเวลาที่ทำการจอง บริษัทขอสงวนสิทธิ์ในการเปลี่ยนแปลงราคา
- ราคาข้างต้นคำนวณจากอัตราภาษีของประเทศมัลดีฟส์ ณ อัตราปัจจุบัน (GST และภาษีอื่นๆ) หากมีการเปลี่ยนแปลงอัตราภาษีต่างๆของประเทศมัลดีฟส์ ณ ช่วงเวลาที่ทำการจอง บริษัทขอสงวนสิทธิ์ในการเปลี่ยนแปลงราคา

◆ ค่าบริการไม่รวม

- ค่าตัวเครื่องบินไป-กลับ (กรุงเทพ-มัลดีฟส์-กรุงเทพ)
- ดำน้ำลึก, การรับประทานอาหาร หรือกิจกรรมสันทนาการใดๆ และค่าใช้จ่ายอื่นๆนอกเหนือจากรายการ All Inclusive Package
- การรับประทานอาหารภายในวิลล่า
- ค่าใช้จ่ายส่วนตัวอื่นๆ / ค่าภาษีมูลค่าเพิ่ม 7% และภาษีหัก ณ ที่จ่าย 3% (ในกรณีที่ต้องการใบกำกับภาษี)

****โปรโมชั่นนี้ เมื่อทำการจองแล้วไม่สามารถ Rebook ได้ หากมีโปรโมชั่นใหม่ที่ถูกลงกว่าในภายหลัง****

REMARK:

- การเดินทางสู่รีสอร์ทนี้ต้องเดินทางด้วยเครื่องบินSEAPLANE (หยุดให้บริการหลังเวลา 15.00 น.) / SEAPLANE TRANSFER OPERATES DAY TIME ONLY. GUEST WHO ARRIVAL AFTER 15.00 HRS HAVE TO OVERNIGHT IN MALE'
- ข้อกำหนดสำหรับการเดินทางโดย SEAPLANE กระเป๋าเดินทางเช็คอิน มีน้ำหนักได้ไม่เกิน 20 กิโลกรัม ต่อคน หากน้ำหนักเกินกำหนด จะต้องเสียค่าธรรมเนียมโดยตรงกับเจ้าหน้าที่สายการบิน/ CHECK-IN BAGGAGE UP TO 20 KG/PERSON. BAGGAGE IN EXCESS WEIGHT WILL BE CHARGED BY THE AIRLINE.

ค่าบริการรวม

- ค่ารับส่ง สนามบิน-ที่พัก-สนามบิน ด้วยเครื่องบินน้ำ/ Round trip transfer by Seaplane
- ค่าที่พักในรีสอร์ท/ Accommodation at the resort
- รวมค่าอาหารเช้า กลางวัน เย็นทุกมื้อ รวมเครื่องดื่มแบบไม่มีและมีแอลกอฮอล์ เช่น เหล้า เบียร์ ไวน์ ในบาร์เครื่องดื่มดื่มในเวลาที่กำหนด โดยประมาณ 10.30 น. - 22.00 น./ Platinum All Inclusive Plan: including alcoholic & non-alcoholic drink.
- ภาษี และ Service Charge ประเทศมัลดีฟส์อัตราปัจจุบัน/GST and Service Charge of Maldives as current rate
- การต้อนรับและอำนวยความสะดวกที่สนามบินมาเล่/Meet and greet at Male Airport
- ประกันภัยในการเดินทาง (ตามเงื่อนไขกรมธรรม์)/ Traveling Insurance (Conditions apply)

HONEYMOON BENEFIT

- One-time Bed decoration during the stay
- 250-gram heart shaped cake.
- Bottle of Sparking Wine
- Fruit basket
- 4-course Candlelight Dinner on the Beach (applicable only for 4 nights stay and more)

CONDITIONS

- Honeymoon Benefits are valid within 12 months from the official wedding date.
- Wedding certificate must be submitted upon booking request and upon arrival to avail the benefits

DETAIL OF PLATINUM ALL INCLUSIVE PLAN

Arrival & Departure

-  Meet, greet & assist at Male International airport by our airport representatives as well as hotel staff. Complimentary VIP Lounge Access on the Trans Maldivian Airways (TMA) Sea Plane Terminal.

Wine & Dine

-  **Lily Maa Main Restaurant** A sumptuous Buffet for Breakfast, Lunch and Dinner with Live-Cooking Stations, Grill, BBQ (*Special menu option available on request for certain dietary requirements); More than 20 types of imported cheese from France served for breakfast, lunch and dinner as well as a sushi corner.
-  **Tamarind Specialty Restaurant** - One visit per person per week to restaurant Tamarind for a chance to experience a delightful Thai and Indian cuisines.
-  **AQVA Pool Bar** A-La-Carte menu option for lunch, unlimited alcoholic and non-alcoholic Cocktails, variety of Juices, Soft drinks, Selection of Tea and Coffee Blends.
-  **Vibes Bar** Live Entertainment weekly, A-La-Carte Menu option for Lunch, unlimited Cocktails and Signature Drinks, Fresh Juices, Soft Drinks, Tea and Coffee Blends
-  Selection of 80 Premium Wines from all around the world available in our restaurants and the bars.
-  **Spirit Bar & Lounge** Unlimited Signature Drinks, Alcoholic & Non-Alcoholic Cocktails, selection of Coffee blends, variety of Juices and Soft Drinks.
-  **Beach Bar** Great place at the beach serving unlimited alcoholic, non-alcoholic drinks, soft drinks and juices.
-  **Premium Mini Bar**, maintained daily with Beer, Wine, Soft drinks, Water and some snacks

Excursions

-  Three excursions per person per stay to be selected from available options:
 - Coral garden snorkeling
 - Fishing trip
 - Sunset cruise
 - Trip to a local island

Sports, Recreation, Activities & Facilities

-  Complimentary Snorkeling equipment and Non-Motorized Water sports
-  Complimentary Free Wi-Fi throughout the resort and High-speed internet on request and on chargeable basis (High speed internet data sim card can be purchased at the resort)
-  Complimentary use of:
 - Tennis Court
 - Volleyball Ground
 - Fully Equipped Gymnasium
 - Indoor Games
-  Yoga & Fitness classes on Schedule
-  **Turtles Kids Club** for the youngest guests with various activities and in-house surprises.

NOTE

To dine at Tamarind restaurant is required minimum 4 nights stay

The Platinum Plan may undergo some slight change from one year to another. The Hotel reserves the right to effect such changes with one week written notice

CHECK IN / CHECK OUT:

- **Check in: 14.00 hrs.** (เช็คอินช่วงเช้าได้ ในกรณีมีห้องพักรว่าง) / Early check-in: possible when room is available.
- **Check out: 12.00 hrs.**
- หากต้องการใช้ห้องพักต่อ ระหว่างเวลา 12.00น. ถึง18.00น. คิดค่าบริการ 50%ของราคาห้องพัก / Day Use: 12.00 -18.00, room charge 50%.
- หากใช้ห้องพักเกิน 18.00 น. คิดค่าบริการ100% ของราคาห้องพัก / Day use: over 18.00, room charge 100%.

เงื่อนไขการจอง

- ชำระมัดจำ 5,000 บาท ภายใน 24 ชั่วโมง หลังจากยืนยันการจอง และชำระส่วนที่เหลืออย่างน้อย 45 วันก่อนเดินทาง
- กรณีทำการจองน้อยกว่า 45 วันก่อนเดินทางชำระเต็มจำนวน
- ชำระด้วยบัตรเครดิต มีค่าธรรมเนียม 3 %

เงื่อนไขการยกเลิกการจอง

- เมื่อมีการชำระเงินมัดจำ ถือว่าลูกค้าได้ยืนยันการจองและยอมรับเงื่อนไขต่างๆ ที่เกี่ยวข้องเรียบร้อยแล้ว โปรดทราบว่า เงินมัดจำไม่สามารถขอยกเลิก หรือขอคืนเงินได้ในทุกกรณี
- ยกเลิกก่อนเดินทาง 45 วัน หักค่าใช้จ่าย 50 % ของราคาแพคเกจ
- ยกเลิกก่อนเดินทาง 44 - 31 วัน หักค่าใช้จ่าย 75 % ของราคาแพคเกจ
- ยกเลิกน้อยกว่า 30 วัน ก่อนเดินทาง บริษัทขอสงวนสิทธิ์ ไม่คืนเงิน ไม่ว่าบางส่วนหรือทั้งหมด
- การเปลี่ยนแปลง เช่น เลื่อนวันเดินทาง เปลี่ยนชื่อผู้เข้าพัก จะพิจารณาเป็นกรณีตามเงื่อนไขของรีสอร์ท
- กรณีมีโปรโมชั่นใหม่ ไม่สามารถยกเลิกเพื่อ re-book ได้
- การยกเลิกกะทันหันหรือยกเลิกช่วงเทศกาล,วันหยุดยาว,พักไม่ครบตามที่จอง ทางบริษัทขอสงวนสิทธิ์ไม่คืนเงินทุกกรณี

**หมายเหตุ

- ราคานี้ใช้สำหรับผู้เดินทางพร้อมกันอย่างน้อย 2 ท่านขึ้นไปถือสัญชาติไทยและมีวัตถุประสงค์ เพื่อการท่องเที่ยว เท่านั้น
- อัตราค่าบริการคิดคำนวณจากอัตราแลกเปลี่ยน ณ ปัจจุบัน บริษัทฯ ขอสงวนสิทธิ์ในการปรับเปลี่ยนราคาค่าบริการ ในกรณีที่มีการขึ้นราคาค่าตัวเครื่องบิน ภาษีเดินทาง ค่าประกันภัย ค่าธรรมเนียมน้ำมัน หรือมีการประกาศลดค่าเงิน บาท หรือ อัตราแลกเปลี่ยนได้ปรับขึ้นในช่วงใกล้วันที่คณะจะเดินทาง
- หากท่านถูกเจ้าหน้าที่ตรวจคนเข้าเมืองของประเทศนั้นๆ ปฏิเสธการเข้า-ออกเมือง ด้วยเหตุผลใดๆก็ตามถือเป็น เหตุผล ซึ่งอยู่นอกเหนืออำนาจและความรับผิดชอบของบริษัทฯ ทางบริษัทฯ ขอสงวนสิทธิ์ที่จะไม่คืนเงินไม่ว่าบาง ส่วนหรือทั้งหมด
- บริษัทฯ ขอสงวนสิทธิ์ที่จะไม่รับผิดชอบต่อค่าใช้จ่ายใดๆ ในกรณีที่เกิดเหตุสุดวิสัย เช่น การ ยกเลิก หรือล่าช้าของ สาย การบิน เรือ รถไฟ อุบัติเหตุ ภัยธรรมชาติ การนัดหยุดงานการจลาจล หรือสิ่งของสูญหายตามสถานที่ต่างๆซึ่ง เป็นเรื่องที่เหนืออำนาจควบคุมของบริษัทฯ
- ในระหว่างการท่องเที่ยวนี้ หากท่านไม่ใช้บริการใดๆ ไม่ว่าทั้งหมดหรือบางส่วน ถือว่าท่านสละสิทธิ์ ไม่สามารถเรียกร้องขอคืนค่าบริการได้
- บริษัทฯ ขอสงวนสิทธิ์ที่จะเปลี่ยนแปลงรายการทัวร์ตามความเหมาะสม และสถานการณ์ต่างๆ ทั้งนี้ทางบริษัทฯจะ ยึดถือ และคำนึงถึงความปลอดภัย รวมถึงประโยชน์สูงสุดของลูกค้าส่วนมาก เป็นสำคัญ
- กรณีเดินทางด้วย Seaplane บริษัทฯขอสงวนสิทธิ์หากมีความล่าช้า การยกเลิกเที่ยวบิน เนื่องจากอยู่เหนือการ ควบคุมของบริษัทฯ อย่างไรก็ตาม บริษัทฯจะพยายามประสานงานเพื่อ อำนวยความสะดวกให้กับลูกค้าอย่างเต็ม ความสามารถ