



บริษัท แมวไชโยทราเวล จำกัด (สำนักงานใหญ่)

94/159 ถนนคูบอน แขวงบางชัน เขตคลองสามวา

กรุงเทพมหานคร 10510

เลขประจำตัวผู้เสียภาษี 0105561199764

MAEWCHAIYOTRAVEL@MYTBIZ.COM

TEL: 0638907899/0639164222



ใบประกอบธุรกิจนำเที่ยว
11/12371

Dreamland

THE UNIQUE SEA & LAKE RESORT / SPA

Water Bungalow

34,200

 เริ่มต้น

ห้องกลางน้ำ 3D2N

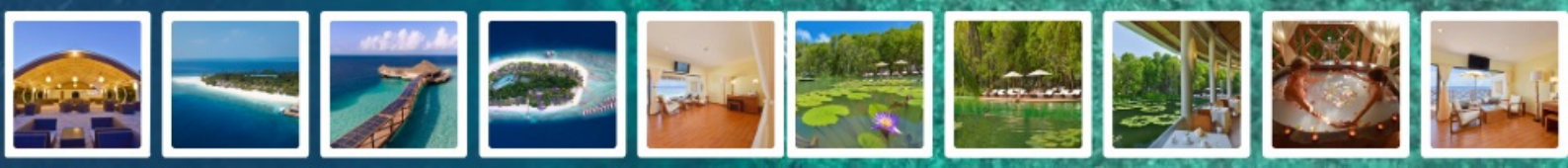



Dreamland Unique Island Resort Maldives



23

CANVA STORIES



- รีสอร์ทมัลดีฟส์แห่งใหม่ ที่พักสวย วิวดี อยู่ในทำเลแห่งหนึ่งที่ได้ชื่อว่าดีที่สุดในมัลดีฟส์ นั่นคือ **BAA ATOLL** มาพร้อมกับสิ่งอำนวยความสะดวกที่ครบครัน
- เดินทางโดย **SEAPLANE 25 - 30** นาที
- เด็กเล็กสามารถเข้าพักห้องพักกลางน้ำได้

- ประกันอุบัติเหตุวงเงิน **1,000,000** บาท ค่ารักษาพยาบาลเนื่องจากอุบัติเหตุ **500,000** บาท
- ไม่ต้องแสดงผลตรวจ **RT-PCR** และไม่ต้องแสดงผลการรับวัคซีน (ยังไม่เคยฉีดวัคซีนก็เข้ามัลดีฟส์ได้)



HIGHLIGHTS



SEAPLANE 30 นาที



หาดส่วนตัว



ALL INCLUSIVE



WATER SPORTS



DIVING



SPA WELLNESS



เด็กเล็กสามารถเข้าพักผ่อน
กลางน้ำได้



Dreamland

THE UNIQUE SEA & LAKE RESORT / SPA

กำหนดการเดินทาง

วันแรกของการเดินทาง

กรุงเทพฯ - มาเล่ (มัลดีฟส์)

- 06.00 น.** ผู้โดยสารทำการเช็คอินด้วยตนเอง ณ **สนามบินสุวรรณภูมิ / สนามบินดอนเมือง**
อาคารผู้โดยสารขาออกระหว่างประเทศ (ควรถึงสนามบิน 2-3 ชม. ก่อนการเดินทาง)
..... ออกเดินทางสู่ เมืองมาเล่ ประเทศมัลดีฟส์
..... เดินทางถึง ท่าอากาศยานนานาชาติเวลาน่า เมืองหลวงของมาเล่ ประเทศมัลดีฟส์ หลังทำการผ่าน
ด่านตรวจคนเข้าเมืองและพิธีการทางศุลกากรแล้ว ให้ท่านติดต่อที่ เคาน์เตอร์ **Dreamland Unique
Island Resort Maldives**
และเจ้าหน้าที่นำท่านเดินทางเข้าสู่รีสอร์ท
- จากนั้น **รับประทานอาหารกลางวัน ณ รีสอร์ท**
- ค่ำ** อิสระให้ท่านพักผ่อนตามอัธยาศัยกับทิวทัศน์อันสวยงามของมัลดีฟส์
รับประทานอาหารค่ำ ณ รีสอร์ท

วันที่สอง (สาม) ของการเดินทาง

มัลดีฟส์

- เช้า** **บริการอาหารเช้า ณ ห้องอาหารของรีสอร์ท**
อิสระให้ท่านพักผ่อนตามอัธยาศัยและกิจกรรมมากมายกับทางรีสอร์ท เช่น บริการอุปโภคบริโภคดำน้ำตื้น,
กิจกรรมทางน้ำ (**บางกิจกรรมอาจมีค่าใช้จ่าย โปรดสอบถามรีสอร์ทเพิ่มเติม**)
- กลางวัน** รับประทานอาหารกลางวัน ณ รีสอร์ท
อิสระให้ท่านร่วมสนุกกับกิจกรรมมากมายกับทางรีสอร์ท หรือ เลือกพักผ่อนตามอัธยาศัย กับทิวทัศน์
อันสวยงามของมัลดีฟส์ (**บางกิจกรรมอาจมีค่าใช้จ่าย โปรดสอบถามรีสอร์ทเพิ่มเติม**)
- ค่ำ** **รับประทานอาหารกลางค่ำ ณ รีสอร์ท**
สมควรแก่เวลาพักผ่อนตามอัธยาศัย ฟินดี ราตรีสวัสดิ์

วันที่สาม(สี่)ของการเดินทาง

มาเล่ (มัลดีฟส์) - กรุงเทพฯ

- เช้า** **บริการอาหารเช้า ณ ห้องอาหารของรีสอร์ท**
อิสระพักผ่อนตามอัธยาศัย หรือจะร่วมกิจกรรมต่างๆ ของทางรีสอร์ท อาทิ ดำน้ำตื้น , กิจกรรมทางน้ำ
(**บางกิจกรรมอาจมีค่าใช้จ่าย โปรดสอบถามรีสอร์ทเพิ่มเติม**)
- เก็บสัมภาระเพื่อทำการ Check Out ออกจากรีสอร์ท
- ทางโรงแรมจะทำการแจ้งเวลานัดหมายการเดินทางไปสนามบินให้ผู้โดยสารทราบล่วงหน้า
- ออกเดินทางไปยังสนามบินมาเล่เพื่อเดินทางกลับ
- ออกเดินทางสู่กรุงเทพฯ
- เดินทางถึงสนามบินสุวรรณภูมิ/สนามบินดอนเมือง กรุงเทพฯ โดยสวัสดิภาพพร้อมความประทับใจ

TRAVELING PERIOD: 7 - 31 JAN 2026**แพคเกจ All Inclusive plan + Transfer by Seaplane****ฟรี SNORKELING TRIP หรือ LOCAL ISLAND TRIP ตามตารางการจัดของรีสอร์ท**

ราคาพิเศษนี้จ้องภายใน 31 ม.ค. 2569 หากมีไปรรราคาพิเศษกว่านี้ออกมา จะไม่สามารถ REBOOK ได้

Room type (Twin Sharing)	Price Per Person 2 nights	Price Per Person 3 nights	Price Per Person 4 nights
ราคาต่อท่านพัก 2 ท่านต่อห้อง			
Beach Bungalow	34,900	44,900	54,500
Water Bungalow	38,700	50,600	62,500
ราคาต่อท่านพัก 3 ท่านต่อห้อง			
Beach Bungalow	32,900	42,000	50,900
Water Bungalow	35,700	46,100	56,500

TRAVELING PERIOD: 1 FEB - 2 APR 2026**แพคเกจ All Inclusive plan + Transfer by Seaplane****ฟรี SNORKELING TRIP หรือ LOCAL ISLAND TRIP ตามตารางการจัดของรีสอร์ท**

ราคาพิเศษนี้จ้องภายใน 31 ม.ค. 2569 หากมีไปรรราคาพิเศษกว่านี้ออกมา จะไม่สามารถ REBOOK ได้

Room type (Twin Sharing)	Price Per Person 2 nights	Price Per Person 3 nights	Price Per Person 4 nights
ราคาต่อท่านพัก 2 ท่านต่อห้อง			
Beach Bungalow	35,600	45,900	56,000
Water Bungalow	39,300	51,600	63,800
ราคาต่อท่านพัก 3 ท่านต่อห้อง			
Beach Bungalow	33,500	42,900	52,100
Water Bungalow	36,200	46,900	57,600

TRAVELING PERIOD: 3 - 30 APR 2026**แพคเกจ All Inclusive plan + Transfer by Seaplane****ฟรี SNORKELING TRIP หรือ LOCAL ISLAND TRIP ตามตารางการจัดของรีสอร์ท**

ราคาพิเศษนี้จ้องภายใน 31 ม.ค. 2569 หากมีโปรราคาพิเศษกว่านี้ออกมา จะไม่สามารถ REBOOK ได้

Room type (Twin Sharing)	Price Per Person 2 nights	Price Per Person 3 nights	Price Per Person 4 nights
-----------------------------	------------------------------	------------------------------	------------------------------

ราคาต่อท่านพัก 2 ท่านต่อห้อง

Beach Bungalow	31,800	40,400	48,900
Water Bungalow	35,800	46,500	57,000

ราคาต่อท่านพัก 3 ท่านต่อห้อง

Beach Bungalow	30,000	37,600	45,200
Water Bungalow	32,800	41,700	50,700

EXTRA PERSON SUPPLEMENT (พักกับผู้ใหญ่ 2 ท่าน)**TRAVELING PERIOD: 9 DEC 2025 - 30 APR 2026****แพคเกจ All Inclusive plan + Transfer by Seaplane**

ราคาพิเศษนี้จ้องภายใน 31 ม.ค. 2569 หากมีโปรราคาพิเศษกว่านี้ออกมา จะไม่สามารถ REBOOK ได้

Extra Person	Price Per Person 2 nights	Price Per Person 3 nights	Price Per Person 4 nights
Extra Child 2 - 11.99 ปี	16,600	21,200	25,900
Extra Child 0 - 1.99 ปี	ไม่มีค่าใช้จ่าย		

TRAVELING PERIOD: 1 - 31 MAY 2026
แพคเกจ All Inclusive plan + Transfer by Seaplane

ฟรี SNORKELING TRIP หรือ LOCAL ISLAND TRIP ตามตารางการจัดของรีสอร์ท
 ราคาพิเศษนี้ของภายใน 30 เม.ย. 2569 หากมีไปราคาพิเศษกว่านี้ออกมา จะไม่สามารถ REBOOK ได้

Room type (Twin Sharing)	Price Per Person 2 nights	Price Per Person 3 nights	Price Per Person 4 nights
ราคาต่อท่านพัก 2 ท่านต่อห้อง			
Beach Bungalow	30,200	37,100	44,000
Water Bungalow	34,200	43,100	52,000
ราคาต่อท่านพัก 3 ท่านต่อห้อง			
Beach Bungalow	29,200	35,700	42,200
Water Bungalow	31,900	39,600	47,500

TRAVELING PERIOD: 1 JUN - 25 JUL 2026
แพคเกจ All Inclusive plan + Transfer by Seaplane

ฟรี SNORKELING TRIP หรือ LOCAL ISLAND TRIP ตามตารางการจัดของรีสอร์ท
 ราคาพิเศษนี้ของภายใน 30 เม.ย. 2569 หากมีไปราคาพิเศษกว่านี้ออกมา จะไม่สามารถ REBOOK ได้

Room type (Twin Sharing)	Price Per Person 2 nights	Price Per Person 3 nights	Price Per Person 4 nights
ราคาต่อท่านพัก 2 ท่านต่อห้อง			
Beach Bungalow	28,600	34,700	40,800
Water Bungalow	30,700	37,800	45,000
ราคาต่อท่านพัก 3 ท่านต่อห้อง			
Beach Bungalow	27,300	32,800	38,300
Water Bungalow	28,800	35,100	41,400

TRAVELING PERIOD: 26 JUL - 31 OCT 2026
แพคเกจ All Inclusive plan + Transfer by Seaplane

ฟรี SNORKELING TRIP หรือ LOCAL ISLAND TRIP ตามตารางการจัดของรีสอร์ท
 ราคาพิเศษนี้ของภายใน 30 เม.ย. 2569 หากมีไปรรราคาพิเศษกว่านี้ออกมา จะไม่สามารถ REBOOK ได้

Room type (Twin Sharing)	Price Per Person 2 nights	Price Per Person 3 nights	Price Per Person 4 nights
ราคาต่อท่านพัก 2 ท่านต่อห้อง			
Beach Bungalow	30,800	38,000	45,300
Water Bungalow	34,800	44,100	53,300
ราคาต่อท่านพัก 3 ท่านต่อห้อง			
Beach Bungalow	29,300	35,800	42,400
Water Bungalow	33,100	41,600	50,000

EXTRA PERSON SUPPLEMENT (พักกับผู้ใหญ่ 2 ท่าน)

TRAVELING PERIOD: 1 MAY - 31 OCT 2026

แพคเกจ All Inclusive plan + Transfer by Seaplane

ราคาพิเศษนี้ของภายใน 30 เม.ย. 2569 หากมีไปรรราคาพิเศษกว่านี้ออกมา จะไม่สามารถ REBOOK ได้

Extra Person	Price Per Person 2 nights	Price Per Person 3 nights	Price Per Person 4 nights
Extra Child 2 - 11.99 ปี	15,500	19,100	22,600
Extra Child 0 - 1.99 ปี	ไม่มีค่าใช้จ่าย		

◆ เงื่อนไขที่พัก/ CONDITIONS:

- ช่วงปกติ เข้าพักอย่างน้อย 2 คืน / Minimum Stay 2 nights
- ราคาเป็นราคาต่อท่าน เดินทางเข้าพัก 2 ท่าน ต่อห้อง / Price per person base on twin sharing basic.
- ราคาข้างต้นเป็นราคา ณ ปัจจุบัน หากมีโปรโมชั่นใหม่ไม่สามารถ re-book ได้
- ราคาข้างต้นเป็นราคาตามอัตราแลกเปลี่ยน ณ ปัจจุบัน หากมีการเปลี่ยนแปลงของอัตราแลกเปลี่ยนในอัตราที่สูง ณ ช่วงเวลาที่ทำการจอง บริษัทฯ ขอสงวนสิทธิ์ในการเปลี่ยนแปลงราคา
- ราคาข้างต้นคำนวณจากอัตราภาษีของประเทศมัลดีฟส์ ณ อัตราปัจจุบัน (GST และภาษีอื่นๆ) หากมีการเปลี่ยนแปลงอัตราภาษีต่างๆ ของประเทศมัลดีฟส์ ณ ช่วงเวลาที่ทำการจอง บริษัทฯ ขอสงวนสิทธิ์ในการเปลี่ยนแปลงราคา

◆ ค่าบริการไม่รวม

- ค่าตัวเครื่องบินไป-กลับ (กรุงเทพ-มัลดีฟส์-กรุงเทพ)
- ดำน้ำลึก, การรับประทานอาหาร หรือกิจกรรมสันทนาการใดๆ และค่าใช้จ่ายอื่นๆนอกเหนือจากรายการ All Inclusive Package
- การรับประทานอาหารภายในวิลล่า
- ค่าใช้จ่ายส่วนตัวอื่นๆ / ค่าภาษีมูลค่าเพิ่ม 7% และภาษีหัก ณ ที่จ่าย 3% (ในกรณีที่ต้องการใบกำกับภาษี)

****โปรโมชั่นนี้ เมื่อทำการจองแล้วไม่สามารถ Rebook ได้ หากมีโปรโมชั่นใหม่ที่ถูกลงกว่าในภายหลัง****

◆ CHECK IN / CHECK OUT:

- **Check in: 14.00 hrs.** (เช็คอินช่วงเช้าได้ ในกรณีมีห้องพักรว่าง) / Early check-in: possible when room is available.
- **Check out: 12.00 hrs.**
- หากต้องการใช้ห้องพักต่อ ระหว่างเวลา 12.00น. ถึง 18.00น. คิดค่าบริการ 50%ของราคาห้องพัก / Day Use: 12.00 -18.00, room charge 50%.
- หากใช้ห้องพักเกิน 18.00 น. คิดค่าบริการ 100% ของราคาห้องพัก / Day use: over 18.00, room charge 100%.



ค่าบริการรวม

- ห้องพัก Dreamland Unique Island Resort Maldives ตามที่ท่านเลือก
- **Transfer by Seaplane** รับส่ง ไป-กลับ ท่าอากาศยานมาเล่ - Dreamland Unique Island Resort Maldives
- All Inclusive Package อาหารทุกมื้อ เช้า กลางวัน เย็น
- เครื่องดื่มเสิร์ฟไม่อั้น ไวน์ cocktail mocktail เบียร์ Sparkling น้ำผลไม้ น้ำอัดลม ตลอดการเข้าพักที่บาร์
- **ฟรี ทริปดำน้ำ หรือ เทียวเกาะท้องถิ่น** โดยขึ้นอยู่กับตารางการจัดกิจกรรมของทางรีสอร์ท จำนวนผู้เข้าร่วมสภาพอากาศ หากไม่ได้เข้าร่วมหรือแจ้งยกเลิกโดยทางรีสอร์ท ไม่สามารถคืนเงินหรือชดเชยอื่นๆ แทนได้ (มีโอกาที่จะไม่ได้เข้าร่วมกิจกรรมนี้ได้ในช่วงการเข้าพักหากไม่มีการจัดกิจกรรมในช่วงนั้น ซึ่งต้องเช็คที่รีสอร์ท ณ วันที่เข้าพักอีกครั้ง)
- บริการของว่าง ระหว่างวัน (แซนวิช และเค้ก) ณ Lake View Bar ตามเวลาดังนี้ :
 - 10.00 น. - 11.30 น.
 - 15.00 น. - 17.00 น.
- ฟรี การยืมอุปกรณ์ดำน้ำตื้น
- เทนนิส ฟิตเนส ปิงปอง ปาเป้า โต้ะฟุตบอลมือหมุน ชมวิวทะเลสาบในเกาะหนึ่งเดียวไม่เหมือนใคร
- ฟรี Wi Fi
- การต้อนรับและอำนวยความสะดวกที่สนามบิน มาเล่
- ภาษี และ Service Charge ประเทศมัลดีฟส์อัตราปัจจุบัน
- ประกันภัยเดินทาง (เงื่อนไขตามกรมธรรม์)

COMPLIMENTARY ENTITLEMENTS

Complimentary Benefits for All Guests:

- Assistance at the airport on arrival and departure.
- Welcome drink upon arrival at the resort.
- 500ml water bottle per person per day.
- WIFI in all the rooms and public areas.
- Recreation facilities such as Dart Board, Soccer Game, Table Tennis, Usage of Gym.

Honeymoon Benefits:

- Beach dinner, honeymoon cocktail and bed decoration with fresh flowers.

Wedding Anniversary:

- Bottle of sparkling wine will be provided.

Birthday:

- Birthday cake will be provided on the birthday night and bed decoration.

Repeater:

- Bottle of wine and bed decoration with fresh flowers.

Terms & Conditions:

- Information regarding the above complimentary services must be informed at the time of reservation and must be clearly marked on the client's original voucher.
- Wedding should be no older than 09 months to entitle the Honeymoon benefits. Copy of wedding certificate is required upon check-in.
- Minimum 3 nights stay required to avail the honeymoon benefits.
- Beach dinners can be arranged subject to prevailing weather conditions.

DETAILS MEAL PLAN



THE All-Inclusive Package Includes:

- **Breakfast:** 07:30 – 10:00 **Lunch:** (12:30 – 14:00) **Friday** (13:00 – 14:30) and **Dinner** (19:30 – 21:00), served in Sea and Lake View Restaurant.
- Unlimited drinks alcoholic and non-alcoholic beverages from “08:00 – 00:00” as follow:
 - Mineral Water (1.5 Liter)
 - Beer – Draught / Canned
 - Soft Drinks – Coke, Diet Coke, Fanta Orange, Sprite, Bitter Lemon, Tonic and Soda Water
 - Coffee and Tea
 - Fruit Juice – Canned.
 - House Wine, Red, White and Rose by Glass.
 - Selected Cocktails and Mocktails
 - House Brand Sprints – Gin, Vodka, Rum Whisky, Tequila and Brandy.
- One half day Snorkeling trip or island-hopping trip, **cannot be transferable to another excursion, and is for per person per stay**
- Snorkeling equipment's free from Reception.
 - Lost or Damaged equipment's will be charged at cost
 - Return equipment's to Reception 08 Hrs. before departure time.
- Sandwich (Choice of Tomato, Cheese, Chicken & Tuna) & Cakes as follows
 - 10:00 - 11:30 from Lake View Bar
 - 15:00 – 17:00 from Lake View Bar
- **Free use of Fitness Center, Table Tennis, Darts and Table Soccer**

The All-Inclusive Package Does not include:

- Food & Beverage, Mini bar, the Gift Shops, Dive and Water sports, spa, excursion not listed in above list.
- Blended drinks and cocktails
- Beverages not listed above (such as Wines, Cappuccino, Espresso, Fresh fruit juices, Liquors, Liqueurs, Cocktails, Branded Spirits , Milk shakes)

Important Points

- Food and Beverages is for you own consumptions, beverages are served one glass at a time while at Resort's Restaurant or Bars
- All guest registered in the same room must be on the All-Inclusive Package.
- Alcoholic beverage will not be served anyone younger than 18 years old.
- Management reserve the right not to be serve alcoholic beverage to inebriated guest.
- Beverages to be served between **0800hrs and 0000hrs only**. After midnight, all consumed drinks will be charged at the normal price
- There are no refunds or substitution's, nor are any benefits transferable to another guest.
- All Excursion included in the all-inclusive package are subject to minimum guest requirements to operate and weather conditions.

Procedure

- Guest must sign all Food & Beverage bills, except for the buffet meals. Bills do not include prices and no charges will be posted your hotel account for those benefits included in All-inclusive package.
- Please that charges not included in the All-Inclusive package must be paid on the departure day at the time of check-out.
- Drinks and food items may not be shared with a person who has not opted for the AI package. Any drinks or food items, offered to a non-AI guest or non-resident/visitor, will be charged as per consumption
- All Inclusive package benefits can be enjoyed until 12:00 noon on departure day, after that charges will be posted to your hotel account and should be paid on check - out

เงื่อนไขการจอง

- ชำระมัดจำ 50 % หลังจากได้รับยืนยันการจองจากทางบริษัทฯ และชำระส่วนที่เหลืออย่างน้อย 45 วันก่อนเดินทาง
- กรณีทำการจองน้อยกว่า 45 วันก่อนเดินทางชำระเต็มจำนวน
- ชำระด้วยบัตรเครดิต มีค่าธรรมเนียม 3 %

CANCELLATION POLICY

- ไม่สามารถคืนเงินได้ทุกกรณี
- การเปลี่ยนแปลง เช่น เลื่อนวันเดินทาง เปลี่ยนชื่อผู้เข้าพัก จะพิจารณาเป็นกรณีตามเงื่อนไขของรีสอร์ท
- กรณีมีโปรโมชั่นใหม่ ไม่สามารถยกเลิกเพื่อ re-book ได้

**หมายเหตุ

- ราคานี้ใช้สำหรับผู้เดินทางพร้อมกันอย่างน้อย 2 ท่านขึ้นไปถือสัญชาติไทยและมีวัตถุประสงค์ เพื่อการท่องเที่ยว เท่านั้น
- อัตราค่าบริการคิดคำนวณจากอัตราแลกเปลี่ยน ณ ปัจจุบัน บริษัทฯ ขอสงวนสิทธิ์ในการปรับเปลี่ยนราคาค่าบริการ ในกรณีที่มีการขึ้นราคาค่าตัวเครื่องบิน ภาษีเดินทาง ค่าประกันภัย ค่าธรรมเนียมน้ำมัน หรือมีการประกาศลดค่าเงินบาท หรือ อัตราแลกเปลี่ยนได้ปรับขึ้นในช่วงใกล้วันที่คณะจะเดินทาง
- หากท่านถูกเจ้าหน้าที่ตรวจคนเข้าเมืองของประเทศนั้นๆ ปฏิเสธการเข้า-ออกเมือง ด้วยเหตุผลใดๆก็ตามถือเป็นเหตุผล ซึ่งอยู่นอกเหนืออำนาจและความรับผิดชอบของบริษัทฯ ทางบริษัทฯ ขอสงวนสิทธิ์ที่จะไม่คืนเงินไม่ว่าบางส่วนหรือทั้งหมด
- บริษัทฯ ขอสงวนสิทธิ์ที่จะไม่รับผิดชอบต่อค่าใช้จ่ายใดๆ ในกรณีที่เกิดเหตุสุดวิสัย เช่น การ ยกเลิก หรือล่าช้าของสาย การบิน เรือ รถไฟ อุบัติเหตุ ภัยธรรมชาติ การนัดหยุดงานการจลาจล หรือสิ่งของสูญหายตามสถานที่ต่างๆซึ่งเป็นเรื่องที่เหนืออำนาจควบคุมของบริษัทฯ
- ในระหว่างการท่องเที่ยวนี้ หากท่านไม่ใช้บริการใดๆ ไม่ว่าทั้งหมดหรือบางส่วน ถือว่าท่านสละสิทธิ์ ไม่สามารถเรียกร้องขอคืนค่าบริการได้
- บริษัทฯ ขอสงวนสิทธิ์ที่จะเปลี่ยนแปลงรายการทัวร์ตามความเหมาะสม และสถานการณ์ต่างๆ ทั้งนี้ทางบริษัทฯจะยึดถือ และคำนึงถึงความปลอดภัย รวมถึงประโยชน์สูงสุดของลูกค้าส่วนมาก เป็นสำคัญ
- กรณีเดินทางด้วย Seaplane บริษัทฯขอสงวนสิทธิ์หากมีความล่าช้า การยกเลิกเที่ยวบิน เนื่องจากอยู่เหนือการควบคุมของบริษัทฯ อย่างไรก็ตาม บริษัทฯจะพยายามประสานงานเพื่อ อำนวยความสะดวกให้กับลูกค้าอย่างเต็มความสามารถ

