



โบสถ์เซนต์พอล



ไหว้พระวัดตั้ง



เที่ยวเวนิสแห่งเอเชีย

พักมาเก๊า 1 คืน!!

Macao!

MFM 11

AIR MACAU 澳門航空



POP MART



3 วัน 2 คืน

มาเก๊า จูไห่ พัก มาเก๊า 1 คืน

ที่พักดี..อาหารดี เน้นเที่ยวสบาย..ไม่เหน็ดเหนื่อย

สงกรานต์ 2569

เที่ยวสุดฟิน ผาของกินที่มาเก๊า

7,388.- เริ่มต้น

มือพิเศษ..เป่าซื้อ ซัฟู้ด ไวน์แดง

มี.ค.-มี.ย.69



นำหนักโหลด 23 กก.



รถโค้ชปรับอากาศ



โรงแรม 2 คืน



พักมาเก๊า 1 คืน!!

MFM 11

AIR MACAU 澳門航空



Macao!



POP MART

3 วัน 2 คืน

มาเก๊า จูไห่ พัก มาเก๊า 1 คืน

ที่พักดี..อาหารดี เน้นเที่ยวสบาย..ไม่เหนื่อย

สูงสุดวัน

สงกรานต์ 2569

เที่ยวสุดฟิน นางของกินที่มาเก๊า

มือพิเศษ..เป่าซื้อ ชีฟู้ด ไวน์แดง

7,388.- เริ่มต้น

มี.ค.-มี.ย.69



น้ำหนักโหลด 23 กก.



รถโค้ช ปรับอากาศ



โรงแรม 2 คืน

รายละเอียดไฟล์บิน

โดย สายการบิน AIR MACAU (NX) นำหนักสัมภาระโหลดใต้ท้องเครื่อง *ไม่เกิน 23 Kg. / CARRY ON 7 Kg.

มีอาหารและเครื่องดื่มบริการบนเครื่อง

BKK



MEM



MEM



BKK

เที่ยวบิน

เวลาออก

เวลาถึง

NX995

10.35

14.20

เที่ยวบิน

เวลาออก

เวลาถึง

NX992

19.40

21.50

MFM11 : มาเก๊า จูไห่ พักมาเก๊า 1 คืน (3 วัน 2 คืน)

- ☺ มาเก๊า : สัมผัสยุโรป แห่งเอเชีย สุดหรูและอลังการ *THE LONDONER + THE PARISIAN* และ *THE VENETIAN* สายมูห้ามพลาด... ไหว้พระวัดดังแห่งเกาะมาเก๊า
- ☺ จูไห่ : **เมนูเมื่อพิเศษ !!! เป่าเรือชิงสุก ไร่แดง** + ซ้อปิ้งกั้งเปย์ มีสินค้าให้ท่านเลือกมากมาย // วัดจูไห่ผู้ไถว

วันที่	โปรแกรมท่องเที่ยว	เข้า	เที่ยง	เย็น	โรงแรม
1	สนามบินสุวรรณภูมิ ประตู่ 10 (เวลานัดหมาย 07.30 น.) NX995 : BKK-MFM (10.35-14.20) -สนามบินมาเก๊า - จูไห่ - ซ้อปิ้งกั้งเปย์	-	-	☉	✈️ BO RUI WAN HOTEL ระดับ 4* ดาว หรือเทียบเท่า พักที่จูไห่
2	หวิ่หนี่ (สาวงามริมทะเล) - โรงละครหอยไข่มุก - วัดจูไห่ผู้ ไถว - ร้านยาสมุนไพรบัวหิมะ - ร้านหยกโบราณ - ถนนคนเดินฟู้หัวตี้ POP MART - มาเก๊า	☉	☉	✖	✈️ GUIA HOTEL ระดับ 4* ดาว หรือเทียบเท่า พักที่มาเก๊า
3	มาเก๊า - โบสถ์เซนต์ฟอล - ศาลเจ้านาจา - ร้านขนม - วัดเจ้าแม่กวนอิม - เจ้าแม่กวนอิมริมทะเล - The Venetian + The Parisian + The Londoner - สนามบินมาเก๊า NX992 : MFM-BKK (19.40-21.50) -สนามบินสุวรรณภูมิ	☉	☉	-	-

กำหนดการเดินทาง

มีนาคม 69	01-03 , 02-04 , 03-05 , 04-06 , 05-07 , 06-08 , 07-09 , 08-10 มี.ค.69 09-11 , 10-12 , 11-13 , 14-16 , 15-17 , 16-18 , 17-19 , 18-20 มี.ค.69 19-21 , 20-22 , 21-23 , 22-24 , 23-25 , 24-26 , 25-27 , 26-28 มี.ค.69 27-29 , 28-30 , 29-31 มี.ค. // 30 มี.ค.-01 เม.ย. // 31 มี.ค.-02 เม.ย.69
เมษายน 69	01-03 , 02-04 , 03-05 , 04-06 , 05-07 , 06-08 , 07-09 , 08-10 , 09-11 , 10-12 เม.ย.69 13-15 , 16-18 , 17-19 , 18-20 , 19-21 , 20-22 , 21-23 , 22-24 , 23-25 , 24-26 เม.ย.69 25-27 , 26-28 , 27-29 , 28-30 เม.ย.69
พฤษภาคม 69	03-05 , 04-06 , 07-09 , 08-10 , 09-11 , 10-12 , 11-13 , 12-14 , 13-15 , 14-16 พ.ค.69 15-17 , 16-18 , 17-19 , 18-20 , 19-21 , 20-22 , 21-23 , 22-24 , 23-25 , 24-26 พ.ค.69 25-27 , 26-28 , 27-29 , 28-30 , 29-31 พ.ค.69
มิถุนายน 69	01-03 , 02-04 , 03-05 , 04-06 , 05-07 , 06-08 , 07-09 , 08-10 , 09-11 , 10-12 มิ.ย.69 11-13 , 12-14 , 13-15 , 14-16 , 15-17 , 16-18 , 17-19 , 18-20 , 19-21 , 20-22 มิ.ย.69 21-23 , 22-24 , 23-25 , 24-26 , 25-27 , 26-28 , 27-29 , 28-30 มิ.ย.69 29 มิ.ย.-01 ก.ค. // 30 มิ.ย.-02 ก.ค.69

วันแรก **สนามบินสุวรรณภูมิ – มาเก๊า – จูไห่ – ซ้อปิ่งตลาดใต้ดินกึ่งเปย์**

07.30 น. คณะพร้อมกันที่ **สนามบินสุวรรณภูมิ** อาคารผู้โดยสารขาออก ชั้น 4 ประตู 10 เคาน์เตอร์ W สายการบินแอร์มาเก๊า AIR MACAU (NX) เจ้าหน้าที่ให้การต้อนรับและอำนวยความสะดวกให้ท่าน

10.35 น. ➔ เดินทางสู่ มาเก๊า โดย สายการบินแอร์มาเก๊า เที่ยวบินที่ NX995 (สายการบินประจำชาติของมาเก๊า ที่นั่งสบาย) *บริการอาหารบนเครื่อง

14.20 น. เดินทางถึง **มาเก๊า** ตั้งอยู่ในเขตมณฑลกว่างตง บนชายฝั่งทะเลด้านตะวันตกของสามเหลี่ยมปากแม่น้ำเพิร์ล มีอาณาเขตติดกับตำบลกึ่งเปย์ของจีน เขตปกครองพิเศษมาเก๊า มีเนื้อที่ทั้งหมด 25.8 ตร.กม. ประกอบไปด้วย คาบสมุทรมาเก๊า, เกาะไทปา, เกาะโคโลอัน และโคไท ระหว่างคาบสมุทรมาเก๊า กับเกาะไทปาจะเชื่อมถึงกันด้วย สะพาน 2 สะพาน คือ สะพาน มาเก๊า-ไทปา ระยะทาง 2.5 กม. และ สะพานมิตรภาพที่มีระยะทาง 4.5 กม. หลังผ่านพิธีการตรวจคนเข้าเมืองแล้ว... นำท่านข้ามด่านสู่ **เมืองจูไห่** เมืองเศรษฐกิจพิเศษของจีน นำท่าน **ซ้อปิ่งตลาดใต้ดินกึ่งเปย์** ตั้งอยู่ติดชายแดนมาเก๊า เป็นศูนย์การค้าติดแอร์ 5,000 กว่าร้านค้า มีสินค้าให้ท่านเลือกมากมาย เช่น สินค้าอุปโภคบริโภคแบรนด์เนมชั้นนำต่างๆ ไม่ว่าจะเป็นเสื้อผ้า, รองเท้า, กระเป๋า, นาฬิกาของเด็กเล่น ฯลฯ ที่นี่ มีสินค้าให้เลือกซื้อหมด ซึ่งเป็นที่นิยมมากของชาวมาเก๊าและฮ่องกง เนื่องจากสินค้าที่นี่มีคุณภาพและราคาถูก ให้ท่านได้ซ้อปิ่งเลือกซื้อสินค้าตามอัธยาศัย

ค่ำ **🍷 บริการอาหารค่ำ ณ ภัตตาคาร บริการท่านด้วย ***เมนูมื้อพิเศษ... เป้าอื้อ ซี้ฟู๊ด ไวน์แดง*****

นำท่านเข้าสู่ที่พัก (พักที่จูไห่) ➔ **BO RUI WAN HOTEL** ระดับ 4* ดาว หรือเทียบเท่า

วันที่สอง **หวิหนี่ (สาวงามริมทะเล) – โรงละครหอยไข่มุก – วัดจูไห่ผู้ไถว – ร้านยาสมุนไพรบัวหิมะ – ร้านหยกโบราณ – ถนนคนเดินฟู้ฮัวหลี่ POP MART – มาเก๊า**

เช้า **🍷 บริการอาหารเช้า ณ ห้องอาหารโรงแรม** หลังอาหาร

นำท่านเดินทาง ถ่ายรูปคู่กับสัญลักษณ์อันสวยงามโดดเด่นของเมืองจูไห่ บริเวณอ่าวเซียงหู **“จูไห่ฟิชเชอร์เกิร์ล”**

หรือที่มีชื่อเรียกว่า “หวิหนี่” เป็นรูปปั้นนางฟ้าถือไข่มุก ซึ่งยื่นออกไปในทะเล ให้ท่านชมถนนคู่รัก เป็นถนนซึ่งอยู่ริมชายหาด ที่ทางรัฐบาลจูไห่ได้ตกแต่งภูมิทัศน์ได้อย่างสวยงามเหมาะสำหรับพักผ่อน และที่ได้ชื่อว่าถนนคู่รัก เพราะว่าภายในบริเวณถนนริมชายหาดแห่งนี้ ได้มีการนำเก้าอี้ หรือ ม้านั่ง ซึ่งทำมาสำหรับ 2 คนนั่งเท่านั้น จึงตั้งชื่อว่าถนนคู่รัก... พาท่านถ่ายรูปกับ **โรงละครหอยไข่มุก หรือ Zhuhai**



Opera House เป็นสถานที่ท่องเที่ยวแห่งใหม่ที่ตั้งอยู่ ณ เมืองจูไห่ มีลักษณะตรงที่รูปทรงภายนอกมองดูคล้ายเปลือกหอยสีขาว ที่เหมือนกับหอยมุก จึงถูกขนานนามว่าโรงละครหอยไข่มุก มีจุดเด่นตรงที่ทัศนียภาพโดยรอบตั้งอยู่ติดกับทะเล ในเวลากลางคืนจะมี แสง สี ที่รอบๆ ของตัวโรงละคร ภายในยังมีโรงละครที่ไว้สำหรับจัดการแสดงต่างๆ ภายในสามารถบรรจุคนสำหรับดูการแสดงต่างๆ ได้ประมาณ 1600 ที่นั่งเลย จัดได้ว่าเป็นโรงละครบนเกาะแห่งแรกของจีนแผ่นดินใหญ่...

จากนั้นนำท่านสู่ **วัดผู่ถ้อ (Putuo Temple) หรืออีกชื่อว่า วัดจูไห่ผู่ถ้อ** เป็นวัดที่สร้างขึ้นในศตวรรษที่ 20 ตั้งอยู่ที่เมืองจูไห่ ประเทศจีน เป็นสถานที่ที่สงบงาม มีสถาปัตยกรรมโบราณแบบดั้งเดิมที่สวยงาม ภายในวัดมีทั้งพระพุทธรูปและเทพเจ้าต่างๆ รวมถึงพระโพธิสัตว์กวนอิม มีบรรยากาศที่ร่มรื่นเพราะเต็มไปด้วยต้นไม้ และมีงานศิลปะแกะสลักหินที่สวยงามให้ชม ที่นี่เหมาะสำหรับผู้ที่ต้องการมาสักการะขอพรและพักผ่อนจิตใจ...

นำท่านแวะซื้อยาแก่น้ำร้อนลวก **เป่าฟู่หลิง “ยาบัวหิมะ”** ยาประจำบ้านที่มีชื่อเสียง ท่านจะได้ชมการสาธิตการนวดเท้า ซึ่งเป็นอีกวิธีหนึ่งในการผ่อนคลายความเครียด และบำรุงการไหลเวียนของโลหิตด้วยวิธีธรรมชาติ

เที่ยง **🍲 บริการอาหารกลางวัน ณ ภัตตาคาร** หลังอาหารพาท่านช้อปปิ้ง **ร้านหยก** หยกในจินโบราณจนมาถึงสมัยนั้นยังมีความเชื่อว่าเป็นอัญมณีที่ล้ำค่าและหายาก บ่งบอกฐานะของสตรีในสมัยก่อน แต่ในสมัยใหม่จะเชื่อว่า หยกสีเขียวนั้นเหนียวนำโชคและความร่ำรวย ดังคำกล่าวที่ว่า “สีเขียวเหนียวทรัพย์” ถือเป็นการเสริมดวงจួយี่ดีของผู้สวมใส่ อิสระให้ท่านได้เรียนรู้ชนิดของหยกและเลือกซื้อตามใจชอบ...

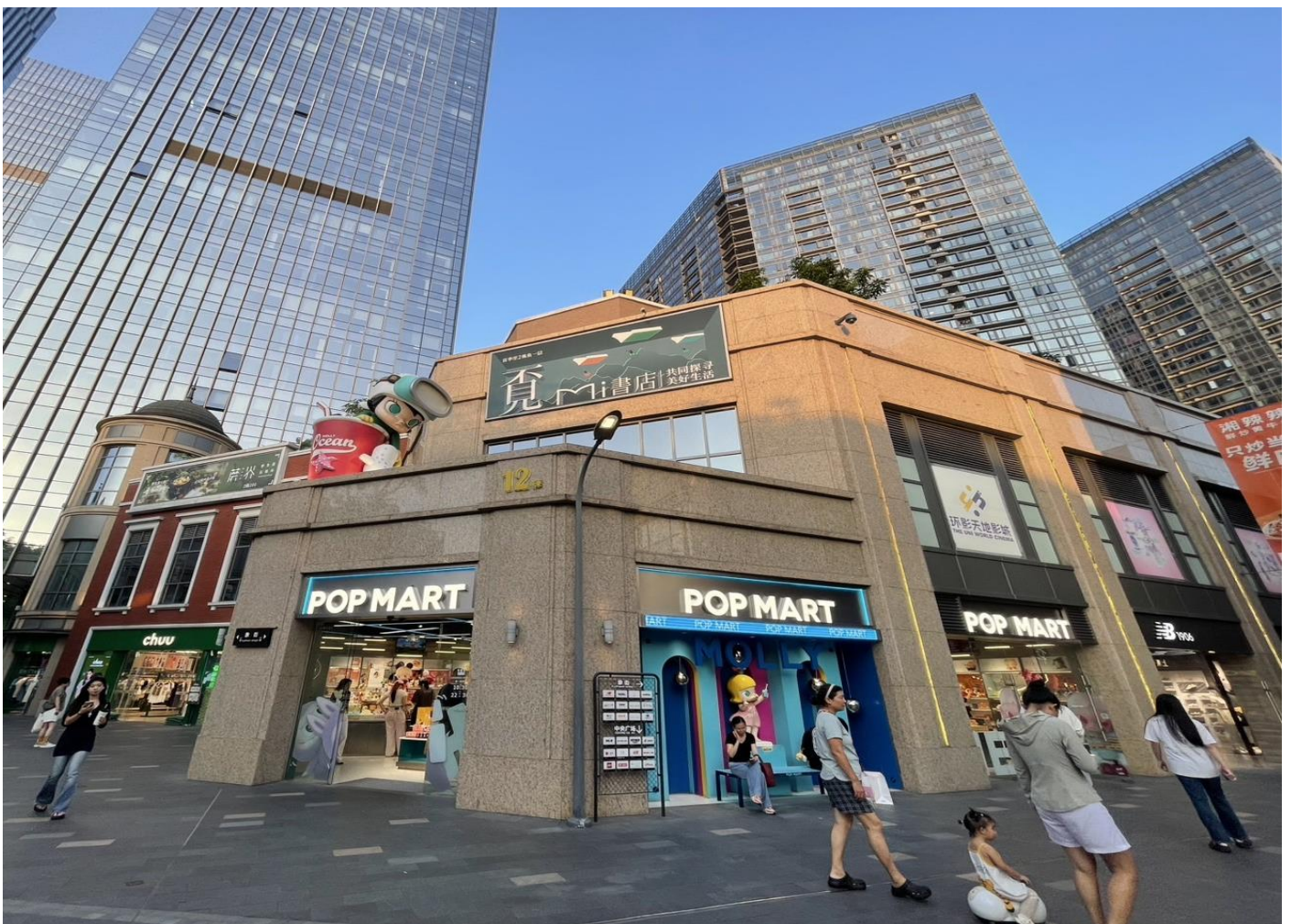

นำท่านเดินทางสู่ **ถนนคนเดินฟู่หัวถี่** ถนนคนเดินและจุดเช็คอินของวัยรุ่นจูไห่ มีร้านค้าและร้านอาหารแหล่งช้อปปิ้งสินค้ามากมาย และนาที่นี้คงไม่มีอะไรจะเป็นกระแสมาแรงเท่ากับอาร์ตทอยจาก **Pop Mart** อีกแล้ว แม้จะมีผู้กดและสาขาในไทย แต่คอลเลกชันไหนฮิตก็หาซื้อยากมาก เพราะออกมาปั๊บก็หมดปั๊บ! สำหรับใครที่เป็นนักสะสมและได้ไปเที่ยวที่จูไห่ อาจจะมีรุ่นที่เพื่อนๆ ตามหา หรือมีคอลเลกชันใหม่ที่ยังไม่เข้าไทย ได้ทั้งเที่ยวและได้ของสะสมที่ชอบไปในตัว...

*****อิสระตามอาหารค่ำ เพื่อความสะดวกในการช้อปปิ้งตามอัธยาศัย*****

สมควรแก่เวลาพาท่านข้ามด่านกลับสู่... มาเก๊า

นำท่านเข้าสู่ที่พัก (มาเก๊า) ➡ **GUIA HOTEL** ระดับ 4* ดาว หรือเทียบเท่า

ในกรณีท่านแจ้งความจำนงพักห้องละ 3 ท่าน (เสริมเตียงหรือสามเตียง) หากโรงแรมไม่มีห้องพักแบบนี้ ท่านที่ 3 จำเป็นต้องพักห้องเดี่ยว และจ่ายค่าใช้จ่ายเพิ่ม ตามราคาของโรงแรมกำหนด

วันที่สาม มาเก๊า –โบสถ์เซนต์พอล –ศาลเจ้านาจา –ร้านขนม –วัดเจ้าแม่กวนอิม –เจ้าแม่กวนอิมริมทะเล –The Venetian + The Parisian + The Londoner –สนามบินมาเก๊า –สนามบินสุวรรณภูมิ

เช้า ☉ บริการอาหารเช้า ณ ห้องอาหารของโรงแรม หลังอาหาร



นำท่านชม **โบสถ์เซนต์พอล** ซากโบสถ์ที่มีชื่อออกแบบโดยสถาปนิกชาวอิตาลี ด้านหลังของโบสถ์มีพิพิธภัณฑจัดแสดงประวัติของโบสถ์ ซึ่งโบสถ์เซนต์พอลนี้ได้รับการยกย่องให้เป็นอนุสาวรีย์แห่งศาสนาคริสต์ที่ยิ่งใหญ่ที่สุดในดินแดนตะวันออกไกล...



นำท่านเดินทางสู่ **ศาลเจ้านาจา** เป็นศาลเจ้าที่มีสถาปัตยกรรมผสมผสานระหว่างวัฒนธรรมจีน และตะวันตก วัดนี้สร้างขึ้นในปี.ศ.1888 เพื่ออุทิศให้แก่เทพนาจา ซึ่งผู้คนหวังว่าท่านจะช่วยยับยั้งการระบาดของกาฬโรคที่ระบาดอย่างรุนแรงในตอนนั้น นอกจากนี้ที่นี่ยังเป็นศาลเจ้าที่มีชื่อเสียงในเรื่องของการมาราบไหว้ขอลูก รวมถึงใครที่มีลูกแล้วก็ขอพรให้ลูกหลานสุขภาพแข็งแรงได้เช่นกัน และยังมีนมมาขอพรให้ลูกเป็นเด็กที่น่านอนสอนง่าย อยู่ในโอวาทอีกด้วย... นำท่านแวะร้านของฝากขนมของชาวท้องถิ่น **ขนมทาร์ตไข่จีนชื่อของมาเก๊า.....**



นมัสการเจ้าแม่กวนอิมที่ **วัดเจ้าแม่กวนอิม** เป็นวัดเก่าแก่อายุกว่า 600 ปี และเป็น 1 ใน 3 วัด ที่เก่าแก่ที่สุดในมาเก๊า ภายในเป็นที่ประดิษฐานองค์เจ้าแม่กวนอิม ที่แต่งเครื่องทรงด้วยชุดเจ้าสาวโบราณทำจากผ้าไหม เป็นอีกปางที่คนไทยมักไม่ค่อยได้เห็นจากที่ไหน นอกจากนี้ภายในวิหารที่ 2 ของวัดยังเป็นที่ประดิษฐานของ พระไวยโรจนพุทธะ ซึ่งผู้คนนิยมมาขอพรในเรื่องสุขภาพให้แข็งแรงอีกด้วย

เที่ยง ☉ บริการอาหารเที่ยง ณ ภัตตาคาร มื้อพิเศษ...บุฟเฟ่ต์นานาชาติ หลังอาหาร

นำท่านขอพร **เจ้าแม่กวนอิมริมทะเล** แลนด์มาร์คอีกแห่งหนึ่งที่ตั้งอยู่ตรง Outer Harbour ทางตอนใต้ของมาเก๊า รูปปั้นสูง 20 เมตร ตั้งอยู่บนฐานดอกบัวสูง 4 เมตร ด้านในเป็นสถานที่จัดนิทรรศการเกี่ยวกับตำนานและประวัติของเจ้าแม่กวนอิม ซึ่งเป็นพระโพธิสัตว์แห่งความเมตตาของศาสนาพุทธและลัทธิเต๋า เชื่อว่าใครที่ได้มาราบไหว้องค์เจ้าแม่กวนอิมกลางทะเลจะได้รับความเป็นสิริมงคล และเดินทางแคล้วคลาดปลอดภัย...



อัตราค่าบริการ ***ไม่มีหักคืนค่าวิชา***

กำหนดการเดินทาง	ผู้ใหญ่ พักห้องละ 2 ท่าน (ไม่มีห้องเสริมเตียง)	เด็กอายุต่ำกว่า 20 ปี *มีเตียง เพิ่ม!!!	พักเดี่ยว
02-04, 03-05, 04-06, 09-11, 10-12, 11-13 มี.ค.69 16-18, 17-19, 18-20, 23-25, 24-26, 25-27 มี.ค.69 30 มี.ค.-01 เม.ย. // 31 มี.ค.-02 เม.ย.69 01-03, 07-09, 08-10, 20-22 , 21-23 เม.ย.69 22-24, 27-29, 28-30 เม.ย.69 11-13, 12-14, 13-15, 18-20, 19-21 พ.ค.69 20-22, 25-27, 26-28, 27-29 พ.ค.69 02-04, 03-05, 08-10, 09-11, 10-12 มิ.ย.69 15-17, 16-18, 17-19, 22-24, 23-25, 24-26 มิ.ย.69 29 มิ.ย.-01 ก.ค. // 30 มิ.ย.-02 ก.ค.69	7,388.-	3,000.-	3,900.-
08-10, 15-17, 22-24, 29-31 มี.ค.69 19-21, 26-28 เม.ย.69 10-12, 17-19, 24-26 พ.ค.69 07-09, 14-16, 21-23 มิ.ย.69	7,588.-	3,000.-	3,900.-
01-03, 05-07, 19-21, 26-28 มี.ค.69 02-04, 09-11, 23-25 เม.ย.69 07-09, 14-16, 21-23, 28-30 พ.ค.69 04-06, 11-13, 18-20, 25-27, 28-30 มิ.ย.69	8,288.-	3,000.-	3,900.-
06-08 เม.ย.69	8,388.-	3,000.-	3,900.-
06-08, 07-09, 14-16 มี.ค.69 20-22, 21-23, 27-29, 28-30 มี.ค.69 18-20, 24-26, 25-27 เม.ย.69 08-10, 09-11, 15-17, 16-18 พ.ค.69 22-24, 23-25, 29-31 พ.ค.69 05-07, 06-08, 12-14, 13-15, 19-21, 20-22 มิ.ย.69 26-28, 27-29 มิ.ย.69	8,788.-	3,000.-	3,900.-
04-06 พ.ค. // 01-03 มิ.ย.69	8,888.-	3,000.-	3,900.-

03-05, 17-19 เม.ย.69	9,788.-	3,000.-	4,900.-
05-07 เม.ย.69 03-05 พ.ค.69	9,088.-	3,000.-	4,900.-
04-06, 16-18 เม.ย.69	10,288.-	3,000.-	4,900.-
13-15 เม.ย.69	11,888.-	3,000.-	4,900.-
10-12 เม.ย.69	12,288.-	3,000.-	4,900.-

หมายเหตุ : ผู้เดินทางอายุต่ำกว่า 20 ปี นับจากวันเดินทาง เก็บเพิ่ม 3,000 บาท
****เนื่องจากรายการนี้มีเข้าร้านสนับสนุนการท่องเที่ยวและร้านค้าเหล่านี้จะชดเชย****
*****ค่าทัวร์ ให้สำหรับผู้เดินทางอายุเกิน 20 ปีเท่านั้น*****

โปรดทราบ

สำคัญมาก!! บริษัทฯ สงวนสิทธิ์ในการที่จะไม่รับผิดชอบต่อค่าชดเชยความเสียหาย อันเกิดจากกองตรวจคนเข้าเมืองไทยไม่อนุญาตให้เดินทางออก หรือกองตรวจคนเข้าเมืองของประเทศจีน ไม่อนุญาตให้เข้าเมือง

ข้อควรระวัง!! ท่านใดต้องออกตัวภายในประเทศ (เครื่องบิน รถทัวร์, รถไฟ) กรุณาสอบถามที่เจ้าหน้าที่ก่อน ทุกครั้งหากไม่มีการสอบถามเจ้าหน้าที่บริษัทก่อนทำการซื้อบัตรโดยสาร ภายในประเทศที่กล่าวไว้ข้างต้น ทางบริษัทจะไม่รับผิดชอบไม่ว่ากรณีใดๆทั้งสิ้น

ข้อควรระวัง!! ท่านใดที่มีพาสปอร์ต 2 เล่มหรือเปลี่ยนพาสปอร์ตเล่มใหม่โดยไม่แจ้งเจ้าหน้าที่ กรณีที่เดินทางไม่ได้ทางบริษัทจะไม่รับผิดชอบไม่ว่ากรณีใดๆทั้งสิ้น

พาสปอร์ต ต้องมีอายุเหลือ 6 เดือนขึ้นไป นับจากวันเดินทาง
กรุณาตรวจสอบก่อนส่งให้เจ้าหน้าที่

✔ อัตราค่าบริการรวม ✔

- ค่าบัตรโดยสารชั้นประหยัดเดินทางไปกลับตามเส้นทางและวันที่ระบุในรายการ
- ค่าน้ำหนักสัมภาระถือขึ้นเครื่อง 7 กิโลกรัมต่อท่าน ต่อเที่ยวบิน
- ค่าน้ำหนักสัมภาระโหลดใต้เครื่องท่านละ 23 กิโลกรัม / 1 ท่าน / 1 ใบเท่านั้น
- ค่ารถนำเที่ยวตามรายการที่ระบุ
- ค่าที่พักตามรายการที่ระบุ พักห้องละ 2 ท่าน หรือ พักห้องละ 3 ท่าน(เสริมเตียง)
กรณีพักแบบ TRIPLE ROOM 3 ท่าน 1 ห้อง ท่านที่ 3 อาจเป็นเสริมเตียง หรือ SOFA BED หรือ เสริมฟูกที่นอน ทั้งนี้ขึ้นอยู่กับรูปแบบการ จัดห้องพักของโรงแรมนั้นๆ
- ค่าอาหารตามที่ระบุในรายการ (ทางบริษัทสงวนสิทธิ์ในการสลับมื้อหรือเปลี่ยนแปลงเมนูอาหารตามสถานการณ์)
- ค่าเข้าชมสถานที่ต่างๆ ตามที่ระบุในรายการ
- ค่าประกันชีวิตกรณีอุบัติเหตุในระหว่างการเดินทาง คุ้มครองในวงเงิน ไม่เกิน ท่านละ 1,000,000 บาท และค่ารักษาพยาบาล กรณีอุบัติเหตุในวงเงินไม่เกิน ท่านละ 500,000 บาท (ตามเงื่อนไขกรมธรรม์)
- ค่ามีคคฤเทศ์ผู้ชำนาญเส้นทาง

✘ อัตราค่าบริการไม่รวม ✘

- ค่าทำหนังสือเดินทางประเทศไทย และเอกสารที่เกี่ยวข้องของผู้ถือหนังสือเดินทางต่างด้าว
- ค่าภาษีน้ำมันเชื้อเพลิงในกรณีที่สายการบินมีประกาศเก็บเพิ่มเติม
- ค่าใช้จ่ายเกี่ยวข้องกับการตรวจ Covid -19 ตามกฎระเบียบการเข้าประเทศต้นทางและปลายทาง
- ค่าอาหารบนเครื่องบิน, ค่าเลือกที่นั่งบนเครื่องบิน
- ค่าบริการโหลดกระเป๋าส่วนเกิน
- ค่าใช้จ่ายส่วนตัวนอกเหนือจากรายการที่ระบุเช่นค่าเครื่องดื่มและค่าอาหารที่สั่งเพิ่มเอง,ค่าอาหารและเครื่องดื่มสั่งพิเศษจากรายการ ค่าช้อปปิ้ง ฯลฯ
- ค่าอาหารพิเศษสั่งเพิ่มเติม เช่น อาหารเจ, มังสวิรัต, อาหารฮาลาล หรือ อาหารพิเศษทางโภชนาการ
- ค่าใช้จ่ายอันเกิดจากความล่าช้าของสายการบิน,อุบัติเหตุทางธรรมชาติ, โรคระบาด, การประท้วง, การจลาจล, การนัดหยุดงาน, การถูกปฏิเสธไม่ให้ออกและเข้าเมืองจากเจ้าหน้าที่ผู้เกี่ยวข้องซึ่งอยู่นอกเหนือความควบคุมของบริษัทฯ
- ค่าภาษีเงินได้หักคืน ณ ที่จ่าย 3% และค่าภาษีมูลค่าเพิ่ม 7% คิดจากยอดค่าบริการ
- วีซ่าแบบเดี่ยว หรือแบบหมู่คณะ ในกรณีที่ต้องทำการยื่นวีซ่าเข้าประเทศจีน ณ ปัจจุบันนี้ทางประเทศจีนประกาศยกเว้นวีซ่าให้ผู้ถือหนังสือเดินทางประเทศไทย ในกรณีไปท่องเที่ยว **

ค่าน้ำมันและประกันวินาศภัยสายการบิน YQ, CNTAX (ภาษีสนามบิน) ท่านละ 2,200 บาท

ค่าทิปไกด์ , คนขับรถ 2,000 บาท // หัวหน้าทัวร์แล้วแต่ความพอใจ

เงื่อนไขการจองและชำระเงิน



ทัวร์ราคาโปรโมชั่น ชำระยอดเต็ม หลังจากที่ได้รับใบจองทัวร์ ไม่เกิน 3 วัน

พร้อมส่งใบโอนเงินและหน้าพาสปอร์ตของผู้เดินทาง

- หากไม่ชำระค่าทัวร์ตามกำหนด ขอสงวนสิทธิ์ตัดที่นั่งให้กับลูกค้าท่านอื่นที่รออยู่
- เมื่อท่านชำระค่าทัวร์แล้ว ทางบริษัทจะถือว่าท่านยอมรับเงื่อนไข ตามที่ระบุในรายการทั้งหมดแล้ว
- เนื่องจากราคานี้เป็นราคาโปรโมชั่น ตัวเครื่องบินต้องเดินทางตามวันที่ ที่ระบุบนหน้าตั๋วเท่านั้น จึงไม่สามารถยกเลิกได้ หรือเปลี่ยนแปลงการเดินทางใดๆ ทั้งสิ้น ถ้ากรณียกเลิก หรือเปลี่ยนแปลงการเดินทาง ทางบริษัทฯ ขอสงวนสิทธิ์ในการคืนเงินทั้งหมด
- เมื่อท่านออกเดินทางไปกับคณะแล้ว ท่านงดการใช้บริการรายการใดรายการหนึ่ง หรือไม่เดินทางพร้อมคณะถือว่าท่านสละสิทธิ์ ไม่อาจเรียกร้องค่าบริการ และเงินมัดจำคืน ไม่ว่ากรณีใดๆ ทั้งสิ้น

เงื่อนไขยกเลิกการจอง



เงื่อนไขการยกเลิกทัวร์ เป็นไปตามพระราชบัญญัติธุรกิจนำเที่ยวและมัคคุเทศก์

- กรณีกรุ๊ปยืนยันการเดินทางแล้ว ทางบริษัทขอสงวนสิทธิ์ในการยกเลิกทุกกรณี
- แจ้งยกเลิกก่อนการเดินทาง 40 วัน ขอสงวนสิทธิ์ไม่คืนเงินใดๆ ทั้งสิ้น
- แจ้งยกเลิกก่อนการเดินทาง 30 วัน ขอสงวนสิทธิ์ไม่คืนเงินใดๆ ทั้งสิ้น
- แจ้งยกเลิกการเดินทางน้อยกว่า 15 วัน ขอสงวนสิทธิ์ไม่คืนเงินใดๆ ทั้งสิ้น
- ยกเลิก 1 - 14 วัน ก่อนการเดินทาง ขอสงวนสิทธิ์ไม่คืนเงินใดๆ ทั้งสิ้นเนื่องจากทางบริษัทฯ ได้จ่ายค่าทัวร์ไปทั้งหมดแล้ว

กรณีจองทัวร์ตรงวันหยุดเทศกาล, วันหยุดนักขัตฤกษ์ ขอสงวนสิทธิ์ไม่คืนเงินโดยไม่มีเงื่อนไขใด ๆ ทั้งสิ้น

**ผู้ซื้อควรศึกษา ทำความเข้าใจเงื่อนไขดังที่ระบุไว้ในเอกสาร
อย่างถี่ถ้วน ทั้งนี้เพื่อเป็นประโยชน์กับผู้ซื้อเอง**

เงื่อนไขในการให้บริการ เพิ่มเติมสำหรับสายการบิน

1. ผู้จองยกเลิกการเดินทาง แต่สามารถหาผู้เดินทางใหม่มาแทนได้ทันก่อนออกตัวเครื่องบิน บริษัทฯ จะไม่หักค่าใช้จ่ายใดๆ ทั้งสิ้น ถ้ายังไม่มีการบินวีซ่า หรือมีการเสียค่าใช้จ่ายอื่นใด
2. ผู้จองยกเลิกการเดินทาง แต่สามารถหาผู้เดินทางใหม่มาแทนได้ทันก่อนออกตัวเครื่องบิน แต่มีการยื่นวีซ่าไปแล้วหรือมีค่าใช้จ่ายอื่นใด บริษัทฯ จะเก็บค่าใช้จ่ายเฉพาะเท่าที่จ่ายไปล่วงหน้าตามจริงเท่านั้น
3. ผู้จองยกเลิกการเดินทาง โดยตัวเครื่องบินได้ออกไปแล้ว แต่สามารถหาผู้เดินทางใหม่มาแทนได้ในวันเดิม ผู้ยกเลิกต้องรับผิดชอบชำระค่าธรรมเนียมการเปลี่ยนชื่อตัว / ตัว 1 ใบ + ส่วนต่างของภาษีน้ำมันเชื้อเพลิง หรือ ตามหลักเกณฑ์ที่สายการบินกำหนด และบริษัทฯ จะหักค่าใช้จ่ายอื่นๆ เฉพาะเท่าที่ได้จ่ายไปล่วงหน้าตามจริง เช่น ค่าวีซ่า เป็นต้น
4. บริษัทฯ ขอสงวนสิทธิ์ในการเปลี่ยนแปลงราคาและเงื่อนไขต่าง ๆ โดยไม่ต้องแจ้งให้ทราบล่วงหน้า ทั้งนี้ให้ขึ้นอยู่กับดุลยพินิจของบริษัทฯ เท่านั้น อีกทั้งข้อสรุปและข้อตัดสินใจ ๆ ของบริษัทฯ ให้ถือเป็นข้อยุติสิ้นสุดสมบูรณ์ หากท่านได้ชำระเงินค่าบริการมาแล้ว ถือว่าท่านได้ยอมรับและรับทราบเงื่อนไขการให้บริการข้ออื่นๆที่ได้ระบุมาทั้งหมดนี้แล้ว
5. โปรแกรมทัวร์นี้จะสามารถออกเดินทางได้ต้องมีจำนวนผู้เดินทางขั้นต่ำ 15 ท่าน ขึ้นไปตามที่กำหนดไว้เท่านั้น หากมีจำนวนผู้เดินทางรวมแล้วน้อยกว่าที่กำหนดไว้ บริษัทฯ ขอสงวนสิทธิ์ในการยกเลิกหรือปรับ

หมายเหตุ

- รายการอาจมีการเปลี่ยนแปลงได้ตามความเหมาะสม
- บริษัทฯ ขอสงวนสิทธิ์ที่จะเลื่อนการเดินทางในกรณีที่มีผู้ร่วมคณะไม่ถึง 15 ท่าน
- บริษัทฯ ขอสงวนสิทธิ์ที่จะมีการเปลี่ยนแปลงราคาโดยไม่ต้องแจ้งให้ทราบล่วงหน้าในกรณีที่มีการขึ้นลงของเงินตราต่างประเทศ
- ตั้งแต่วันที่ 1 กรกฎาคม พ.ศ. 2553 เป็นต้นมา ประชาชนในประเทศบังกลาเทศ เนปาล ไนจีเรีย ปากีสถาน ศรีลังกาและเวียดนามที่ถือหนังสือเดินทางธรรมดาและหนังสือเดินทางราชการ ต้องยื่นขอวีซ่าก่อนเดินทางเข้าเขตปกครองพิเศษมาเก๊า โดยไม่สามารถขอวีซ่า ณ ด่านตรวจคนเข้าเมือง บุคคลทั้ง 6 ประเทศดังกล่าวที่ประสงค์จะเดินทางเข้าเขตปกครองพิเศษมาเก๊า ต้องยื่นขอวีซ่าต่อสถานทูตจีนและสถานกงสุลจีน กรมการกงสุลที่ประจำในต่างประเทศหรือสำนักงานเจ้าหน้าที่กระทรวงการต่างประเทศที่ประจำ ณ อ่องกง ค่าใช้จ่ายยื่นวีซ่า 1,200 บาท

ข้อควรทราบ

- วันเดินทาง “กรุณาเตรียมหนังสือเดินทาง ที่มีอายุเหลือ 6 เดือน ขึ้นไป” และต้องเป็นหนังสือเดินทางเล่มเดียวกันกับที่ส่งให้บริษัททัวร์
- หากท่านมีเที่ยวบินภายในประเทศ กรุณาเช็คเที่ยวเวลากับเจ้าหน้าที่ฝ่ายขายให้ชัดเจนก่อนทำการออกตัวของท่าน เพื่อเวลาในการเดินทางอย่างน้อย 4 ชั่วโมง
- โปรแกรมทัวร์อาจมีการสลับปรับเปลี่ยนโปรแกรมตามความเหมาะสมของหน้างาน อาทิ หากมีฝน ตก หรือ รถติด อาจปรับโปรแกรม (ทั้งนี้ขึ้นอยู่กับสถานการณ์หน้างาน) โทด์และหัวหน้าทัวร์ จะแจ้งให้ทราบในแต่ละวัน
- หากรายการทัวร์ มีแจ้งร้านช้อปปิ้งที่ทางรัฐบาลให้ทัวร์ลง ตามที่ระบุในโปรแกรมทัวร์ ขอความร่วมมือลูกค้าทัวร์ลงทุกร้าน โดย 1 ร้าน จะใช้เวลาประมาณ 60-90 นาที
- **หากไม่เข้าร้านตามที่ระบุ ต้องจ่ายเพิ่ม ร้านละ 2,000 บาท**
- ทัวร์นี้จัดให้เฉพาะลูกค้าที่ประสงค์จะไปท่องเที่ยวตามรายการของทัวร์ทุกวันเท่านั้น