



บริษัท บีเอ็ม เวิลด์ ทัวร์ เอเจนซี่ จำกัด

**BM**  
ORLD TOUR AGENCY  
COMPANY LIMITED

ทะเบียนนิติบุคคลเลขที่ 0105559140081

ใบอนุญาตเลขที่ 11/12587

69 มบ.สรรทศน์ธานี ซ.ทรายทอง 9/2 ถ.ติวานน

ต.ท่าทราย อ.เมืองนนทบุรี นนทบุรี 11000

โทร. 086-981-0041

E-mail: bmworldtouragency@gmail.com



# เกาะไหหลำ-ซานย่า

# SANYA

## หุบเขากุหลาบย่ำหลง

6 วัน  
5 คืน



1 แคมป์ 1

พัก 4-5 ดาว บีเอ็น Full Service

# 32,900.-

มีนาคม 2569



DE2362  
DE2363

BKK-SYX  
SYX-BKK

15:25-18:20  
20:50-21:50

พิเศษ ชมโชว์ที่แอนแลนติสเธียเตอร์  
สักการะองค์เจ้าแม่กวนอิม 108 วัดหนานซาน  
พักผ่อนเกาะดอกไม้มะเล ช้อปปิ้งห้างสรรพสินค้า

★★★★+  
พัก 4-5 ดาว

👁️  
อาหารทุกมื้อ

📄  
1 แคมป์ 1

เกาะไหหลำ-ซานย่า

# SANYA

หุบเขากุหลาบย่าหลง

6 วัน  
5 คืน



1 แคม 1

พัก 4-5 ดาว บิน Full Service

# 32,900.-

มีนาคม-พฤษภาคม 2569



DE2362  
DE2363

BKK-SYX  
SYX-BKK

15:25-18:20  
20:50-21:50

★★★★+  
พัก 4-5 ดาว

📷  
อาหารทุกมื้อ

โซลาร์  
1 แคม 1

# ชานย่า-สักการะเจ้าแม่กวนอิม 6 วัน 5 คืน

วัน	รายการ	อาหาร			โรงแรม
		B	L	D	
วันที่ หนึ่ง	กรุงเทพฯ-ชานย่า			✓	Vienna Sanya Hotel 4*
วันที่ สอง	วัดหนานชาน-สักการะองค์ เจ้าแม่กวนอิม(รวมรถ แบดเตอร์+ชั้นลิฟต์)-เกาะ ดอกไม้ทะเล"ให้ฮั่วเต่า"*เกาะ ถมทะเลสุดยิ่งใหญ่-ชมแสงสี ยามค่ำคืนเกาะดอกไม้	✓	✓	✓	Aubao 5 Star *พักเกาะ ดอกไม้* Castle Hotel
วันที่ สาม	หมู่บ้านวัฒนธรรมเผ่าหลี(รวม รถแบด)-ชมการแสดงท้องถิ่น -Atlantic Sanya ชมตู้ปลาใหญ่ ด้านนอก+ดูโชว์ C-XIU เธียเตอร์ - POPMART	✓	✓	✓	Vienna Sanya Hotel 4*

ที่สี่	อ่าวย่าหลง-อนุสาวรีย์กว้าง เหลียวหลัง(รวมรถแบต)-ร้าน อาหารทะเลอบแห้ง	✓	✓	✓	Vienna Sanya Hotel 4*
ที่ ห้า	หาดต้าตงไห่-ร้านยาแผนจีน- Shoppingห้างสรรพสินค้า	✓	✓	✓	Vienna Sanya Hotel 4*
ที่ หก	หุบเขากุหลาบ(รวมรถแบต)- ห้างสรรพสินค้า-Sanya Duty Free ชั้นയാ-กรุงเทพฯ	✓	✓		

## โรงแรมเทียบเท่าระดับ



# condor



0

## สายการบิน Condor (DE) \*Full Service\*

Flight	Details	Depart ure	Arriv al	Baggage
DE2362	BKK-SY	15.25	18.20	20 KG



**วันแรก                      กรุงเทพฯ – ซานย่า**

**12.25 น.** คณะพร้อมกันที่สนามบินสุวรรณภูมิ อาคารผู้โดยสาร ชั้น 4 **สายการบินคอนดอร์ DE** โดยมีเจ้าหน้าที่ของบริษัทฯ คอยต้อนรับและอำนวยความสะดวกด้านเอกสารและสัมภาระให้แก่ท่าน

**15.25 น.** เห็นฟ้าสู่เมืองซานย่า เทียวบินที่ **DE2362**

**18.20 น.** ท่าอากาศยานนานาชาติซานย่า **ซานย่า** เป็นเมืองใหญ่ทางใต้สุดของเกาะไหหลำ หรือไหหนาน เป็นเมืองท่องเที่ยวตากอากาศยอดนิยม เป็นเมืองชายทะเลที่ได้รับการให้สมญาต่าง ๆ เช่น ไข่มุกแห่งทะเลจีนใต้ ฮาวายของจีน

**เย็น**                      บริการอาหารค่ำ ณ ภัตตาคาร จากนั้นนำท่านเข้าสู่ที่พัก **Vienna Sanya Hotel 4\*หรือเทียบเท่าระดับ 4 ดาว**

**วันที่สอง                      ไหว้เจ้าแม่กวนอิม 108 (รวมรถแบดถึงฐานเจ้าแม่+ชั้นลิฟต์) – เกาะดอกไม้ทะเล - ชมยิงเลเซอร์โบสถ์กลางคืน**

**เช้า**                      บริการอาหารเช้า ณ ห้องอาหาร จากนั้นนำท่านเดินทางสู่ **วัดไหหนานซาน(รวมรถแบดถึงฐานเจ้าแม่)** เขตท่องเที่ยวเชิงวัฒนธรรมซานย่า สถานที่ท่องเที่ยวระดับ 5A ของจีน **นำท่านขึ้นลิฟต์**สักการะเทพเจ้าพระบาท **\*องค์เจ้าแม่กวนอิม3ด้าน** ที่ประดิษฐาน ณ เกาะกลางทะเล เจ้าแม่กวนอิมองค์นี้เป็นเจ้าแม่กวนอิมยืนที่สูงที่สุดในโลกมีความสูง 108 เมตร โดยมีความสูงมากกว่าเทพีเสรีภาพ ใบหน้าสามด้านสื่อถึง สติปัญญา ความเมตตาและสันติภาพ ชาวไหหลำเชื่อกันว่าหลังจากสร้างองค์เจ้าแม่กวนอิมแล้วเสร็จ ไหวหลำก็ไม่เคยเกิดภัยพิบัติทางทะเลอย่างหนักอีกเลย ความ ศักดิ์สิทธิ์ของเจ้าแม่กวนอิมที่วัดนี้ผู้คนต่างกล่าวกันว่า

ใครได้มีโอกาสมาสักการะ ขอพรองค์เจ้าแม่ไม่ว่าจะเรื่องใด ก็จะมี  
หวัง ทุกประการ



อ้อม  
วเต้า

**Ocean Flower Island** เป็นเกาะที่สร้างขึ้นกลางทะเล ห่าง  
จากชายฝั่งมณฑลไหหลำหรือเกาะไหหลำประมาณ 600 เมตร  
เกาะเทียมให้สวาเป็นโครงการเคหะขนาดใหญ่ของกลุ่ม  
บริษัทเหิงต้า ยอดการลงทุน 160,000 ล้านหยวน มีนักท่องเที่ยว  
ระดับโลกกว่า 600 คนร่วมการก่อสร้างบนเกาะแห่งนี้มีร้านอาหารมี  
ชลินสตาร์ 10 อันดับแรก มีร้านกาแฟดั้งเดิม 6 ร้าน และร้าน  
อาหารแบริน 10 ร้าน นอกจากนี้ เกาะนี้ล้วนเป็นผลงาน  
ของนักออกแบบสถาปัตย์มณฑลไหหลำเป็นเมืองท่า  
การค้าเสรีและเมืองท่องเที่ยวชื่อดัง



เย็น

บริการอาหารค่ำ ณ ภัตตาคาร จากนั้นนำท่าน**ชมแสงสียาม**  
**ค่ำคืน**ที่สาตสองบนแลนมาร์คจุดต่างๆบนเกาะดอกไม้ จากนั้นนำ  
ท่านเข้าสู่ที่พัก **Castle Hotel Aubao** หรือเทียบเท่าระดับ **5**  
**ดาว**

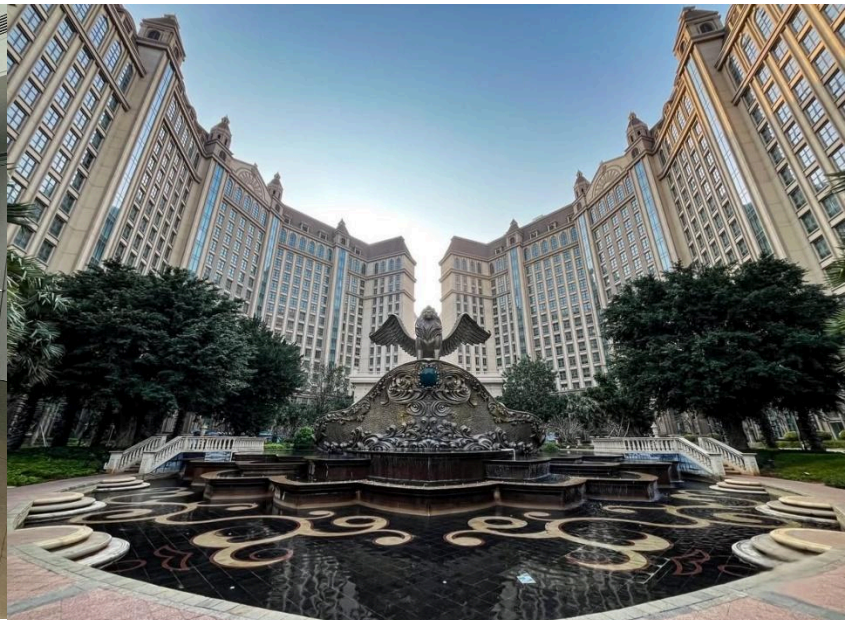
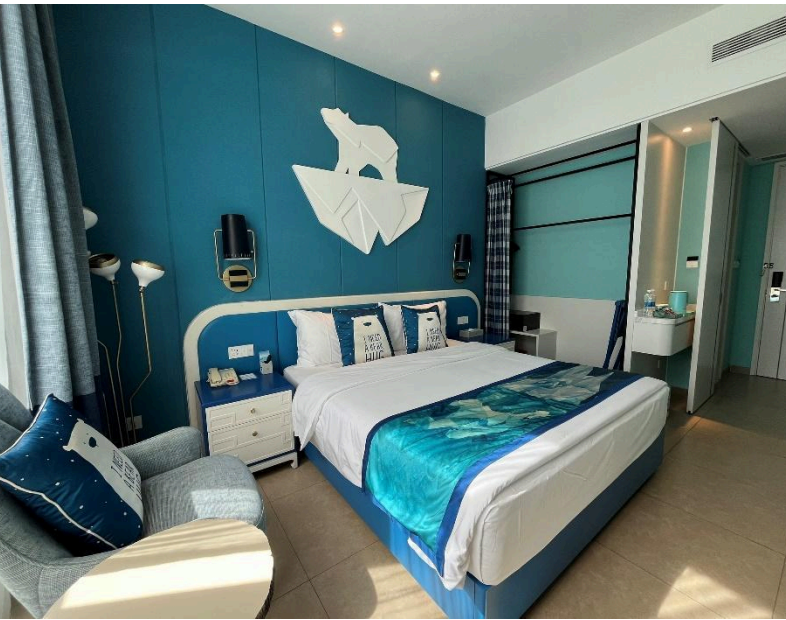

วันที่สาม

หมู่บ้านวัฒนธรรมเผ่าหลี - Atlantis Sanya+ดูโชว์เรียเตอร์ C-XIU -  
POPMART

เช้า

บริการอาหารเช้า ณ ห้องอาหารของโรงแรมท่าน นำท่านสู่ หมู่  
**บ้านวัฒนธรรมเผ่าหลี (รวม**  
**รถแบต)**

เยี่ยมชมหมู่บ้านวัฒนธรรมเผ่า  
หลี ที่สะท้อนวิถีชีวิตและ  
ประเพณีดั้งเดิมของชนเผ่า  
พื้นเมืองไห่หนาน เพลิดเพลิน  
ไปกับบ้านเรือนแบบโบราณ

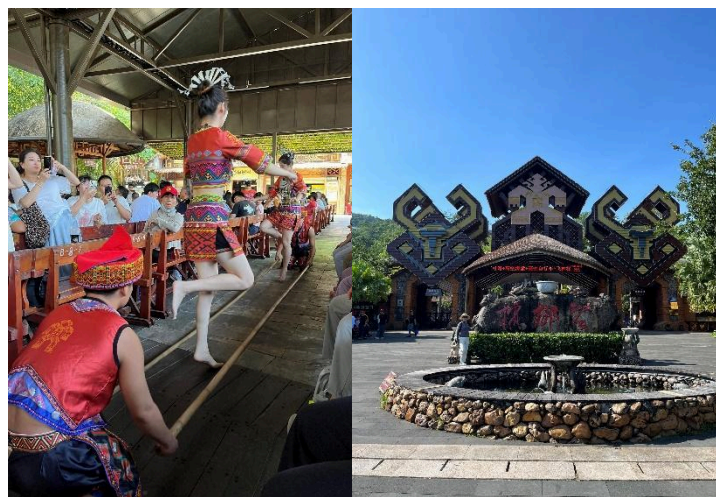

งานหัตถกรรม และการแต่งกายพื้นเมือง ภายในมีบริการรถ  
แบดเตอร์เพื่อความสะดวกในการท่องเที่ยวรอบพื้นที่อันกว้างใหญ่  
พร้อมนำท่าน **ชมการแสดงท้องถิ่น** ตื่นตาตื่นใจกับการแสดง  
ศิลปะพื้นบ้านสุดอลังการ ถ่ายทอดผ่านบทเพลง การเต้นรำ และ  
พิธีกรรมโบราณ สะท้อนวัฒนธรรมของชนเผ่าและความเป็น  
เอกลักษณ์ของเกาะไห่หนาน

กลางวัน บริการอาหารกลางวัน ณ ภัตตาคาร จากนั้นนำท่านสู่  
**Atlantis Sanya + Show C-XIU เธียเตอร์** และเดินชมตู้ปลาด้าน  
นอกขนาดใหญ่และสวยงามที่สุดในจีน โดดเด่นด้วยสถาปัตยกรรม  
หรูหราและการออกแบบที่จำลองบรรยากาศโลกใต้ทะเล ภายในมี  
ตู้ปลาขนาดยักษ์ที่รวบรวมสัตว์ทะเลนับหมื่นตัวจากทั่วโลก ไม่ว่าจะ  
จะเป็นฉลามร่างเพรียว ปลากระเบนราหู หรือฝูงปลาหลากสีสัน  
และเปล็ดเปลลिनกับมุมถ่ายรูปสวยๆ ที่ให้ความรู้สึกเหมือนอยู่  
ท่ามกลางมหาสมุทรจริงๆ **ต่อด้วยถนนย่านการค้าชานย่า**  
เปล็ดเปลลिनกับการเดินเล่นและช้อปปิ้งบนถนนการค้ากลางเมือง  
ชานย่า ที่เต็มไปด้วยร้านค้า แบรินด์ดัง และสินค้าพื้นเมือง  
หลากหลาย บรรยากาศคึกคักตลอดทั้งวัน พร้อมร้านอาหารและคา  
เฟ่ให้เลือกชิมอย่างจุใจ พร้อมแวะ **POPMART**

เย็น บริการอาหารค่ำ ณ ภัตตาคาร จากนั้นนำท่านเข้าสู่ที่พัก

ับ 4 ดาว



**วันที่สี่** **อนุสาวรีย์กว้างเหลียวหลัง-อ่าวย่าหลง-ข้อปิ้งร้านอาหารทะเลอบแห้ง**

**เช้า** บริการอาหารเช้า ณ ห้องอาหารของโรงแรมท่านสุ **อนุสาวรีย์กว้างเหลียวหลัง(รวมรถเบต)** เป็นสถานที่ท่องเที่ยวที่มีชื่อเสียงในเมืองซานย่า เกาะไหหลำ เป็นจุดชมวิวที่สามารถมองเห็นทัศนียภาพของเมืองได้แบบ 360 องศา นอกจากนี้ยังมีตำนานเล่าขานเกี่ยวกับความรักของหนุ่มสาวเผ่าหลีกับกวางสาว ซึ่งเป็นที่มาของชื่อและรูปปั้นกวางเหลียวหลังที่ตั้งอยู่บนยอดเขา

**กลางวัน** บริการอาหารกลางวัน ณ ภัตตาคาร จากนั้นนำท่านสัมผัสความงดงามของ **อ่าวย่าหลง** ซึ่งได้รับการขนานนามว่าเป็น **สววยแห่งตะวันออก** ด้วยชายหาดยาวกว่า 7 กิโลเมตร น้ำทะเลใสสะอาด และบรรยากาศเงียบสงบบริสุทธิ์ รายล้อมด้วยรีสอร์ทระดับห้าดาวและสิ่งอำนวยความสะดวกครบครัน เหมาะสำหรับการพักผ่อนสุดชิลล์ ท่ามกลางวิวทะเลและท้องฟ้าที่สวยงาม จากนั้นนำท่านไป **ข้อปิ้งร้านอาหารทะเลอบแห้ง น้ำมันดับปลา**

**เย็น** บริการอาหารค่ำ ณ ภัตตาคาร จากนั้นนำท่านเข้าสู่ที่พัก **Vienna Sanya Hotel 4\* หรือระดับ 4 ดาว**

**วันที่ห้า** **หาดต้าตงไห่-Shopping Mall-ร้านยาแผนจีน**

**เช้า** บริการอาหารเช้า ณ ห้องอาหารนำท่านชม **หาดต้าตงไห่** พักผ่อนริมทะเลที่หาดต้าตงไห่ ชายหาดชื่อดังของซานย่า น้ำทะเลใส

สะอาด หาดทรายขาวละเอียด ชมบรรยากาศ  
พร้อมนำท่านสู่ **ร้านยาแผนจีน**

กลางวัน บริการอาหารกลางวัน ณ ภัตตาคาร จากนั้นเพลิดเพลินกับการ  
**ช้อปปิ้งห้างสรรพสินค้า** ในชานย่า ซึ่งมีทั้งแบรนด์เนมระดับโลก  
เครื่องสำอาง น้ำหอม และของฝากคุณภาพ ในราคาสุดคุ้ม  
**หากตลาดมะม่วงกลางคืนเปิด ทางเราจะแวะให้ทุกท่านนะคะ**

เย็น บริการอาหารเย็น ณ ภัตตาคาร นำท่านเข้าสู่ที่พัก **Vienna  
Sanya Hotel 4\* หรือระดับ 4 ดาว**

วันที่หก **หุบเขากุหลาบย่ำหลง - ห้างสรรพสินค้า - Sanya Duty Free**

เช้า บริการอาหารเช้า ณ ห้องอาหารนำท่านชม **หุบเขากุหลาบย่ำหลง  
(รวมรถแบริด)** หุบเขากุหลาบจงจี อ่าวย่ำหลง ชานย่า: ตั้งอยู่ใน  
เมืองชานย่า มณฑลไห่หนาน ครอบคลุมพื้นที่ประมาณ 2,755  
เอเคอร์ เป็นหนึ่งในรีสอร์ทท่องเที่ยวและพักผ่อนหย่อนใจที่ใหญ่  
ที่สุดในเอเชีย ซึ่งผสมผสานการปลูกกุหลาบและการท่องเที่ยวเชิง  
วัฒนธรรม



กลางวัน บริการอาหารกลางวัน ณ ภัตตาคาร จากนั้นเพลิดเพลินกับการ



20.50 น.เห็นฟ้ากลับสู่กรุงเทพฯ โดยสายการบิน**Condor (DE)** เที่ยวบินที่ **DE2363**

21.50 น.ถึงท่าอากาศยานสุวรรณภูมิ โดยสวัสดิภาพ



กำหนดการเดินทาง 6 วัน 5 คืน

**19-24, 24-29, 26-31**  
**มีนาคม 2569**

ผู้ใหญ่  
(พักห้องคู่)

32,900.-

พักเดี่ยว  
ต่อคน

4,000.-

<b>2-7, 7-12, 9-14, 14-19, 16-21 21-26, 23-28 เมษายน 2569</b>	<b>36,900.-</b>	<b>4,000.-</b>
<b>7-12, 12-17, 14-19, 19-24 21-26, 26-31 พฤษภาคม 2569</b>	<b>35,800.-</b>	<b>4,000.-</b>
<b>28-2, 2-7, 4-9, 9-14 11-16, 16-21, 18-23 มิถุนายน 2569</b>	<b>35,800.-</b>	<b>4,000.-</b>
<b>2-7, 7-12, 9-14, 14-19 16-21, 21-26, 23-28 กรกฎาคม 2569</b>	<b>35,800.-</b>	<b>4,000.-</b>
<b>28-2, 4-9, 6-11, 11-16, 13-18 18-23, 20-25, 25-30 สิงหาคม 2569</b>	<b>35,800.-</b>	<b>4,000.-</b>

<p>1-6, 3-8, 8-13, 10-15, 15-20, 17-22 22-27, 24-29 กันยายน 2569</p>	35,800.-	4,000.-
<p>8-13, 13-18, 15-20 20-25, 22-27 ตุลาคม 2569</p>	35,800.-	4,000.-

**ข้อ 1 แกรม 1 จำนวนจำกัด (รับกรุ๊ปละ 20-30 ท่าน เท่านั้น)**

เข้าร้านรัฐบาล 2 ร้าน ร้านน้ำมันดับปลาและร้านชาแพนจิน พัก 4-5 คาบ

**อัตราที่รวม**

- ค่าตัวเครื่องบินไป-กลับ
- ค่าน้ำหนักกระเป๋าท่านละ 1 ชิ้นไม่เกิน 20 กิโลกรัมตามที่สายการบินกำหนด
- ค่าโรงแรมที่พัก ตามรายการที่ระบุ
- ค่าเข้าชมต่างๆรายการที่ระบุ
- ค่าอาหารและเครื่องดื่มตามรายการที่ระบุ
- ค่ารถรับส่งและระหว่างนำเที่ยวตามรายการที่ระบุ
- ค่าประกันอุบัติเหตุระหว่างการเดินทาง ท่านละไม่เกิน 1,000,000 บาท ทั้งนี้ย่อมอยู่ในข้อจำกัดที่มีการตกลงไว้กับบริษัท

ประกันชีวิต

**อัตราที่ไม่รวม**

- ค่าทำหนังสือเดินทาง Passport       ค่าอาหารที่ไม่ได้ระบุไว้ในรายการ
- ค่าใช้จ่ายส่วนตัวนอกเหนือจากรายการ เช่น ค่าเครื่องดื่ม, ค่าอาหารที่สั่งเพิ่มเอง, ค่าโทรศัพท์, ค่าซักรีด
- ค่าทำใบอนุญาตที่กลับเข้าประเทศของคนต่างชาติหรือคนต่างด้าว
- ค่าภาษีมูลค่าเพิ่ม 7 เปอร์เซ็นต์ กรณีต้องการใบกำกับภาษี และค่าภาษีบริการหัก ณ ที่จ่าย 3 เปอร์เซ็นต์

## ☐ ค่าที่ปทานละ 1800 บาท เก็บที่สนามบินสุวรรณภูมิฯ

### เงื่อนไขการยกเลิก

1. ยกเลิกก่อนการเดินทาง 30 วัน เก็บค่าบริการทั้งหมด 100% ทุกกรณี (หากการันตีมัดจำกับสายการบิน ไม่สามารถคืนเงินได้ทุกกรณี)
2. ยกเว้นกรณีที่เดินทางช่วงวันหยุด หรือเทศกาลที่ต้องการันตีมัดจำกับสายการบิน หรือกรณีที่มีการการันตีมัดจำที่หักโดยตรงหรือโดยการผ่านตัวแทนในประเทศหรือต่างประเทศและไม่อาจขอคืนเงินได้ รวมถึงเที่ยวบินพิเศษ เช่น EXTRA FLIGHT และ CHARTER FLIGHT จะไม่มีการคืนเงินมัดจำหรือค่าทัวร์ทั้งหมด เนื่องจากการดำเนินการเหล่านี้เกี่ยวข้องกับการบินนั้นๆ เมื่อมัดจำแล้วท่านสามารถหาผู้เดินทางมาเปลี่ยนแทนในภายหลังได้จำนวนคนสายการบินลดครึ่ง



บริษัทมีประกันอุบัติเหตุในวงเงินจำนวนประมาณ  
1,000,000 บาท  
ผู้ได้รับสิทธิ์ประกันอุบัติเหตุมีอายุไม่เกิน 80 ปีบริบูรณ์  
กรณี เกิดอุบัติเหตุบริษัทรับผิดชอบและคุ้มครองตาม  
เงื่อนไขของประกันเท่านั้น !!



## หมายเหตุ

1. บริษัทฯ มีสิทธิ์ที่จะเปลี่ยนแปลงรายละเอียดบางประการในทัวร์นี้ เมื่อเกิดเหตุสุดวิสัยจนไม่อาจแก้ไขได้
2. บริษัทฯ ไม่รับผิดชอบค่าเสียหายในเหตุการณ์ที่เกิดจากสายการบิน ภัยธรรมชาติ ปฏิวัติและอื่นๆ ที่อยู่นอกเหนือการควบคุมของทางบริษัทฯ หรือค่าใช้จ่ายเพิ่มเติมที่เกิดขึ้นทางตรงหรือทางอ้อม เช่น การเจ็บป่วย, การถูกทำร้าย, การสูญหาย, ความล่าช้า หรือจากอุบัติเหตุต่างๆ
3. หากท่านถอนตัวก่อนรายการท่องเที่ยวจะสิ้นสุดลง ทางบริษัทฯ จะถือว่าท่านสละสิทธิ์และจะไม่รับผิดชอบค่าบริการที่ท่านได้ชำระไว้แล้ว ไม่ว่ากรณีใดๆ ทั้งสิ้น
4. บริษัทฯ จะไม่รับผิดชอบต่อการห้ามออกนอกประเทศ หรือห้ามเข้าประเทศ อันเนื่องมาจากมีสิ่งผิดกฎหมาย หรือเอกสารเดินทางไม่ถูกต้อง หรือการถูกปฏิเสธในกรณีอื่นๆ
5. รายการนี้เป็นเพียงข้อเสนอที่จำเป็นต้องได้รับการยืนยันจากบริษัทฯ อีกครั้งหนึ่ง หลังจากได้สำรองที่นั่งบนเครื่องบิน และโรงแรมที่พักในต่างประเทศเป็นที่เรียบร้อยแล้ว แต่อย่างไรก็ตามรายการนี้อาจเปลี่ยนแปลงได้ตามความเหมาะสม
6. ราคานี้คิดตามราคาตั๋วเครื่องบินในปัจจุบัน หากราคาตั๋วเครื่องบินปรับสูงขึ้น บริษัทฯ สงวนสิทธิ์ที่จะปรับราคาตั๋วเครื่องบินตามสถานการณ์ดังกล่าว
7. กรณีเกิดความผิดพลาดจากตัวแทน หรือหน่วยงานที่เกี่ยวข้อง จนมีการยกเลิก ล่าช้า เปลี่ยนแปลง การบริการจากสายการบินบริษัทฯ ขนส่ง หรือหน่วยงานที่ให้บริการ บริษัทฯ จะดำเนินการโดยสุดความสามารถที่จะจัดบริการทัวร์อื่นทดแทนให้ แต่จะไม่คืนเงินให้สำหรับค่าบริการนั้นๆ
8. มัคคุเทศก์ พนักงาน และตัวแทนของบริษัทฯ ไม่มีสิทธิ์ในการให้คำสัญญาใดๆ ทั้งสิ้นแทนบริษัทฯ นอกจากนี้เอกสารลงนามโดยผู้มีอำนาจของบริษัทฯ กำกับเท่านั้น
9. หากไม่สามารถไปเที่ยวในสถานที่ที่ระบุในโปรแกรมได้ อันเนื่องมาจากธรรมชาติ ความล่าช้า และความผิดพลาดจากทางสายการบินจะไม่มีการคืนเงินใดๆ ทั้งสิ้น แต่ทั้งนี้ทางบริษัทฯ จะจัดหารายการเที่ยวสถานที่อื่นๆ มาให้ โดยขอสงวนสิทธิ์การจดหาที่โดยไม่แจ้งให้ทราบล่วงหน้า