



น้ำแม่-เชียงทราย 5 วัน 4 คืน



วัดภูมินทร์



จิตรกรรมฝาผนังคู่หมั้น



ดอยฟ้าฮี้



ดอยแม่สลอง



สกายวอล์ค

2 ท่านขึ้นไป
14,499 บาท/ท่าน

4 ท่านขึ้นไป
12,799 บาท/ท่าน

6 ท่านขึ้นไป

น่าน - เชียงราย

5 วัน 4 คืน, นอน 2 ดอย

(อาหารเช้า+เย็น รวม 8 มื้อ)



โปรแกรมทัวร์

เวลา	รายการทัวร์	อาหาร	โรงแรม
<u>วันที่หนึ่ง</u>	รับที่สนามบินน่านนคร >> ชมกิจกรรมฝาค้างปู่ม่าน >> ย่าม่านวัดภูมินทร์ >> สักการะพระธาตุวัดช้างค้ำ >> ถ่ายรูปกับซุ้มลีลาวดีและชมงานช่างดำเมืองน่าน >> ขึ้นเดอะวิวกิวม่วงซิมกาแพหลักสิบวิวหลักล้าน >> ถ่ายรูปกับประตูบาหลี่เมืองน่าน >> ถ่ายรูปกับถนนหมายเลข 3 >> ร้านกาแพหลงเขา >> ชมวิวและเที่ยวชมหมู่บ้านสะปัน	-/ -/D	ที่พักบนสะปัน
<u>วันที่สอง</u>	จุดเช็คอินร้านกาแพหยุดเวลา >> ปอเกลือโบราณอายุ 800 ปี >> จุดชมวิว1715 >> เจ้าหลวงภูคา >> ฟาร์มเห็ดบ้านหัวน้ำ >> ร้านโกโก้วัลเลย์ (อิสระ) >> ขึ้นดอยสกาต	B/-/D	ภูลังกา เลอบาโค นี่
<u>วันที่สาม</u>	เดินทางไปจังหวัดเชียงราย >> ภูลังกา พะเยา >> พระนั่งดิน เชียงคำ >> วัดนันตา >> วัดพระแก้วเชียงของ	B/-/D	โรงแรม สยาม ไตรแองเกิ้ล
<u>วันที่สี่</u>	วัดเทพนิมิตสุดเขตแดนสยาม >> สามเหลี่ยมทองคำ (เชียงแสน) >> เดินสกายวอร์คที่วัดพระธาตุผาเงา >> เดินสกายวอร์คพระธาตุดอยเวา >> ดอยผาหมี >> ดอยผาฮี้ >> ขึ้นดอยแม่สลอง	B/-/D	วังพุดตาน ดอย แม่สลอง

วันที่ห้า	ตลาดชุมชนดอยแม่สลอง >> ไร่ชาฉุยฟง >> วัดห้วยปลากั้ง >> ลลิตาคาเฟ่ >> ฟาร์มแกะออสเตรเลีย >> ส่งสนามบิน เชียงราย	B/-/-	-
------------------	--	-------	---

โปรแกรมทัวร์ละเอียด

วันที่หนึ่ง รับที่สนามบินน่านนคร >> ชมกิจกรรมผ้าผืนปู่ม่าน >> ย่าม่านวัดภูมินทร์ >> สักการะพระธาตุวัดช้างค้ำ >> ถ่ายรูปกับซุ้มลีลาวดีและชมงานช่างดำเมืองน่าน >> ขึ้นเดอะวิกกีว่ม่วงชิมกาแฟหลักสิบวิหหลักล้าน >> ถ่ายรูปกับประตูบาหลีเมืองน่าน >> ถ่ายรูปกับถนนหมายเลข 3 >> ร้านกาแฟหลงเขา >> ชมวิวและเที่ยวชมหมู่บ้านสะปัน (-/-/เย็น)

รับที่สนามบินน่านนคร

ชมภาพวาดหนานบัวผัน ที่**วัดภูมินทร์**กับกาลเวลากว่า 400 ปี ศรีเมืองน่านหลังจากพระเจ้าเจตบุตรพรหมมินทร์ เจ้าผู้ครองนครเมืองน่าน องค์ที่ 40 และองค์ที่ 41 แห่งนครเมืองน่าน ขึ้นครองนครได้ 6 ปี ก็ได้สร้างวัดภูมินทร์ขึ้นในปี พ.ศ. 2139 ซึ่งตรงกับสมัยล้านนา รวมระยะเวลาจวบจนถึงปัจจุบัน (พ.ศ. 2568) ก็มียุคมากถึง 429 ปีแล้ว โดยที่มาของชื่อวัดนั้นมีปรากฏหลักฐานในคัมภีร์เมืองเหนือ ซึ่งได้กล่าวไว้ว่า "แต่เดิมวัดภูมินทร์มีชื่อว่า วัดพรหมมินทร์ ตามชื่อของเจ้าผู้ครองนคร แต่ก็ได้มีการเรียกชื่อเพี้ยนกันไปกลายเป็นวัดภูมินทร์ดังในปัจจุบัน" ซึ่งภายในวัดมีภาพจิตรกรรมที่สะดุดตาและมีชื่อเสียง คือ ปู่ม่านย่าม่าน (ภาพกระซิบรัก) เป็นผลงานของ "หนานบัวผัน" จิตรกรพื้นถิ่นเชื้อสายไทลื้อ ที่มีฝีมือการวาดภาพอันเป็นเอกลักษณ์ มีการใช้สีสันทันสมัย เช่น สีแดง ฟ้ำ ดำ และน้ำตาลเข้ม โดยภาพปู่ม่านย่าม่านมีลักษณะเป็นภาพชายหญิงคู่หนึ่งคล้ายกำลังกระซิบสนทนา ได้ฉายาว่าภาพ "กระซิบรักบันลือโลก"

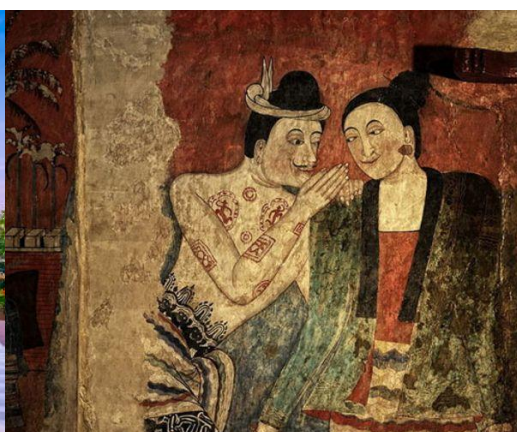

สักการะพระธาตุวัดช้างค้ำ (วัดของเจ้าเมืองน่าน) เป็นวัดเก่าแก่ที่ตั้งอยู่ใน อำเภอเมือง จังหวัดน่าน มีชื่อเต็มว่า "วัดพระธาตุช้างค้ำวรวิหาร" วัดพระธาตุช้างค้ำสร้างขึ้นในสมัยอาณาจักรล้านนา ราวพุทธศตวรรษที่ 20 โดยเจดีย์ช้างค้ำได้รับอิทธิพลจากศิลปะสุโขทัยและศิลปะพม่า เป็นหนึ่งในวัดที่แสดงถึงความรุ่งเรืองของเมืองน่านในอดีต จุดเด่นของวัดพระธาตุช้างค้ำ เจดีย์ประธาน



ของวัด มีรูปช้างครึ่งตัวโผล่

ออกมาจากฐานรอบ ๆ เจดีย์ ซึ่งเป็นเอกลักษณ์แบบล้านนา อาคารและสิ่งก่อสร้างในวัดมีศิลปะแบบล้านนาผสมผสานกับศิลปะพม่า ภายในประดิษฐานพระพุทธรูปสำคัญ และมีจิตรกรรมฝาผนังเก่าแก่

ถ่ายรูปกับซุ้มลีลาวดี(ซุ้มดารา) เป็นจุดถ่ายรูปยอดนิยมของนักท่องเที่ยว โดยต้นลีลาวดีนี้จะขึ้นเป็นแถวเรียงราย 2 ข้างทางเดิน และแผ่ขยายโค้งเข้าหากัน เป็นอุโมงค์ต้นไม้ที่สวยงามมาก



พิพิธภัณฑ์สถานแห่งชาติน่าน อาคารแบบยุโรปสีขาวที่ผสมผสานกับสถาปัตยกรรมท้องถิ่นเมืองน่านหลังนี้ คือสถานที่บรรจุสมบัติล้ำค่าอันเป็นมรดกตกทอดของน่านจากอดีตสู่ปัจจุบัน เดิมทีที่นี่คือ "หอคำ" อันเป็นที่ประทับและว่าราชการของพระเจ้าสุริยพงษ์ผริตเดชฯ เจ้าผู้ครองนครน่าน โดยสร้างขึ้นเมื่อปี พ.ศ. 2475 และใช้เป็นที่ตั้งศาลากลางจังหวัดแห่งแรกของจังหวัดน่าน ต่อมาในปี พ.ศ. 2517 ได้รับการปรับปรุงอีกครั้งให้เป็นสถานที่ตั้งพิพิธภัณฑ์สถานแห่งชาติน่าน โดยภายในพิพิธภัณฑ์แห่งนี้ แบ่งออกเป็นสองชั้น พื้นที่ชั้นล่างเป็นที่จัดแสดงชีวิตความเป็นอยู่ของชนเผ่าต่าง ๆ ในจังหวัดน่าน รวมทั้งเทศกาลงานประเพณีที่สำคัญของจังหวัด เช่น การสืบชะตา การแข่งเรือ ส่วนชั้นบน จัดแสดงโบราณวัตถุ

สมัยต่าง ๆ ที่พบในจังหวัดน่าน ตั้งแต่ยุคก่อนประวัติศาสตร์ จนถึงยุคเจ้าผู้ครองนครน่าน โดยมีวัตถุโบราณที่น่าดูน่าชมอย่างเช่น งามช้างดำ วัดตุ้มงมคลคู้บ้านคู้เมืองน่าน เป็นนางช้างข้างซ้าย ข่าย ยาว 94 เซนติเมตร วัดโดยรอบส่วนที่ใหญ่สุดได้ 47 เซนติเมตร มีน้ำหนัก 18 กิโลกรัม ได้มาในสมัยพระยาการเมือง เจ้าผู้ครองนครน่านองค์ที่ 5



ร้านกาแฟ เดอะวีกว่มวง (กาแฟหลักสิบวิวหลักล้าน) คาเฟ่วิวสวย มุมสูงของกิว่มวง ราคาหลักสิบ วิวหลักล้าน ที่เราจะสามารถมองเห็นดอยภูคาอยู่ด้านหน้า หากไปวันที่อากาศดี ๆ จะได้พบกับเหล่าบรรดาหมอกบริเวณยอดเขา และเป็นอีกหนึ่งจุดชมวิวทะเลหมอกยามเช้า



ถ่ายรูปกับ **ประตูบาหลีเมืองน่าน** ถ่ายรูปกับซุ้มประตูบาหลี เมืองน่าน ประตูสวรรค์น่าน แลนด์มาร์กที่เที๋ยวใหม่ แรง บันดาลใจจากบาหลีเปีะเที๋ยวร้านกาแฟ เดอะวีกว่มวง (กาแฟหลักสิบวิวหลักล้าน) คาเฟ่วิวสวย มุมสูงของกิว่มวง ราคาหลักสิบ วิวหลักล้าน ที่เราจะสามารถมองเห็นดอยภูคาอยู่ด้านหน้า หากไปวันที่อากาศดี ๆ จะได้พบกับเหล่าบรรดาหมอกบริเวณยอดเขา และเป็นอีกหนึ่งจุดชมวิวทะเลหมอกยามเช้า



เดินทางขึ้นดอยภูคา ถ่ายรูปกับ **ถนนหมายเลข 3** ของเมืองน่าน เป็นถนนที่สวยงามอีกจุดหนึ่ง ด้วยความที่โค้งขึ้นเนินนั้นมีลักษณะ คล้ายเลข 3 ทำให้จุดนี้เป็นที่นาสนใจของนักท่องเที่ยว ใครที่มา น่าน ก็ต้องแวะมาถ่ายรูปกัน จนกลายเป็นแลนด์มาร์กอีกจุดหนึ่งที่ไม่ควรพลาด



คาเฟ่หลงเขา คาเฟ่กลางหุบเขาแห่งบ่อเกลือ แวดล้อมด้วยต้นไม้ใหญ่ มีลำธารใสของ สายน้ำมางไหลผ่าน ให้ความรู้สดชื่นผ่อนคลายไปกับบรรยากาศ คาเฟ่ตกแต่งในสไตล์แคมป์ปิ้ง ตัวร้านเป็นกระท่อมไม้แบบโอเพ่นแอร์ พื้นที่กว้างขวาง มีโต๊ะให้เลือกนั่งหลากหลายแบบ ทั้งแบบแคมป์ปิ้ง ที่นั่งเก้าอี้ไม้แสนเก๋ริมลำธาร ส่วนเครื่องดื่มและขนม ร้านนี้การันตีรสชาติ อร่อยเข้มข้น



หมู่บ้านสะปัน ตั้งอยู่ใน ตำบลดงพญา อำเภอบ่อเกลือ จังหวัดน่าน เป็นหมู่บ้านเล็ก ๆ ที่ เงียบสงบ โอบล้อมด้วยขุนเขาและธรรมชาติอันอุดมสมบูรณ์ เป็นหนึ่งในจุดหมายปลายทาง ยอดนิยมนักท่องเที่ยวที่ต้องการพักผ่อนท่ามกลางธรรมชาติ เป็นแหล่งโอโซนที่ดีอีกหนึ่งของ น่าน



เข้าเช็คอินที่พักรบนสะปัน คืนที่ 1

ทานอาหารเย็น มือที่ 1

วันที่สอง จุดเช็คอินร้านกาแฟหยุดเวลา >> บ่อเกลือโบราณอายุ 800 ปี >> จุดชมวิว 1715 >> เจ้าหลวงภูคา >> ฟาร์มเห็ดบ้านหัวน้ำ >> ร้านโกโก้วัลเลย์ (อิสระ) >> ขึ้นดอยสภาค (เช้า/เย็น)

ทานอาหารเช้า มือที่ 2

จุดเช็คอิน **ร้านกาแฟหยุดเวลา** เป็นคาเฟ่ ที่ตั้งอยู่บนเนินเขาในหมู่บ้านสะปัน อำเภอบ่อเกลือ โดดเด่นด้วยวิวทิวเขาและทุ่งนาสวยงาม ถ้ามาช่วงหน้าฝนก็จะได้เห็นความเขียวขจีของทุ่งนา แต่ถ้ามาช่วงอากาศเย็นๆหน่อยก็จะได้เห็นทะเลหมอกสวยๆ ร้านมีระเบียงชมวิวที่สามารถมองเห็นหมู่บ้านสะปันและภูเขาโดยรอบ ซึ่งเป็นจุดถ่ายรูปหลักของที่นี่



เที่ยวบ่อเกลือโบราณอายุ 800 ปี (บ่อเกลือสินเธาว์) ชื่อเสียงด้านการผลิตเกลือภูเขา เนื่องจากน้ำในบ่อนี้เป็นน้ำเกลือที่เกิดขึ้นเองตามธรรมชาติ และยังคงมีน้ำผุดขึ้นมาตลอดเวลา ซึ่งไม่เคยเหือดแห้งลงไปเลย นับว่าเป็นเรื่องที่น่ามหัศจรรย์จริงๆ จากข้อมูลทางธรณีวิทยาสันนิษฐานเอาไว้ว่าบริเวณนี้เป็นทะเลมาก่อนในยุคเพอร์เมียน (Permian) ในมหายุคพาลีโอโซอิก (Paleozoic Era) (ระหว่าง 250-299 ล้านปีมาแล้ว) เลยน่าจะมีชั้นหินเกลือใต้ดินหรือเป็นโดมอยู่ในบริเวณนี้ท่ามกลางหุบเขาธรรมชาติปัจจุบันเหลืออยู่เพียงสองบ่ออยู่ที่บ้านบ่อหลวง บ่อเหนือและบ่อใต้



ถ่ายรูปกับ **จุดชมวิวที่ความสูง 1715** จากน้ำทะเลเป็นจุดชมวิวที่มีความสูง 1715 เมตรจากระดับน้ำทะเลปานกลาง อยู่ บนทางหลวงหมายเลข 1256 เส้นทางจาก อ.บัว ไปยัง อ.บ่อ

เกลือ ผ่านถนนลอยฟ้าดอยภูคาไม่ไกลมาก และห่างจากอุทยานแห่งชาติดอยภูคาเพียง 8 กิโลเมตรเท่านั้น เพราะบรรยากาศดีมาก มาช่วงหน้าฝนโดนหมอกปกคลุมทั้งพื้นที่ แต่ก็ยังคงความธรรมชาติที่สวยงามอยู่ พอหมอกคลายตัวก็พอมองเห็นวิวภูเขาเขียวๆ เป็นภาพที่งดงามมาก



สักการะ **เจ้าหลวงภูคา** อยู่บนดอยภูคาพญาภูคา เดิมเป็นชาวเมืองเงินยาง ได้อพยพพร้อมด้วยชายา ชื่อ จำปา หรือแก้วฟ้า นำราษฎรประมาณ ๒๒๐ คน เดินทางลงมาทางทิศใต้ ครั้งแรกได้ตั้งถิ่นฐานที่บริเวณ ห้วยเฮี้ย ต่อมาเล็งเห็นว่าบริเวณเมือง เป็นพื้นที่อุดมสมบูรณ์ และชัยภูมิดีเหมาะที่จะสร้างเมือง จากนั้น พญาภูคาจึงได้นำราษฎรย้ายจากห้วยเฮี้ยมายังเมืองล่างภายหลังที่สร้างเมืองเสร็จเรียบร้อย และด้วยพระทัยที่กว้างขวางโอบอ้อมอารี ราษฎรต่างเลื่อมใสศรัทธาจึงพร้อมใจกันยกย่องพญาภูคาขึ้นเป็นพญาครองเมืองล่างเมื่อปี พ.ศ. ๑๘๑๒ ขึ้น ๒ ค่ำ เดือน ๓ ปกครองเมืองล่างเรื่อยมาจึงถึงแก่พิราลัยเมื่อปี พ.ศ. ๑๘๘๐ รวมระยะเวลาปกครองเมืองล่าง ๖๘ ปี ศรัทธากันเป็นอย่างยิ่งโดยเฉพาะคนในพื้นที่ต่างเล่าลือถึงความศักดิ์สิทธิ์ในเรื่องขอทหาร



แะ **ฟาร์มเห็ดออแกนิก** ที่อำเภอป่า ตั้งอยู่ที่ อำเภอป่า จังหวัดน่าน เป็นฟาร์มเพาะเห็ดแบบธรรมชาติออแกนิกในชุมชนที่มีภูมิประเทศสวยงามและอากาศเย็นสบาย เหมาะกับการท่องเที่ยวเชิงเกษตรและการเรียนรู้การเพาะเห็ดอย่างยั่งยืน มีการแปรรูปเห็ดเพื่อทำอาหารพื้นถิ่นหรือพิวชนที่น่าสนใจ โดยเฉพาะเมนู พิซซ่าเห็ดจากวัตถุดิบออแกนิก ซึ่งเป็นเมนูพิเศษสำหรับนักท่องเที่ยวและชายภายในชุมชนเป็นเมนูสุขภาพ ใช้วัตถุดิบปลอดสารเหมาะสำหรับนักท่องเที่ยวสายออแกนิกและวีแกน



ชิมโกโก้ออแกนิก **ร้านโกโก้วัลเลย์ (อิสระ)** เป็นทั้งคาเฟ่และรีสอร์ทที่ตั้งอยู่ในอำเภอป่า จังหวัดน่าน มีจุดเด่นที่การใช้โกโก้แท้จากฟาร์มในพื้นที่มาเป็นวัตถุดิบหลักในเมนูอาหารและขนมต่างๆ รวมถึงยังมีการจัดกิจกรรมเวิร์กช็อปเกี่ยวกับโกโก้ เช่น การทำช็อกโกแลตเองจากเมล็ดโกโก้



ดอยสกาต ตั้งอยู่ในอำเภอป่า จังหวัดน่าน บนเทือกเขาดอยภูคา ห่างจากตัวเมืองป่า ประมาณ 22 กม. เมื่อเข้าสู่ดอยสกาตจะเห็นบ้านเรือนของชาวบ้านปลูกแทรกตามไหล่เขา ที่นี่เราสามารถดูได้ทั้งทุ่งนาบนภูเขา แสงเย็นอันสวยงาม ดาวระยิบระยับกลางคืน หมอกตามสันเขา และอาจเจอะทะเลหมอกสุดอลังการได้ในช่วงปลายฝนต้นหนาว ดอยสกาตตั้งอยู่บนเทือกเขาดอยภูคา ความสูงจากระดับทะเลเฉลี่ยประมาณ 850-1,100 เมตร และอยู่สูงจากตัวเมือง อ.ป่า ประมาณ 600-700 เมตร ไม่ว่าจะฤดูไหน บนนี้อากาศจะเย็นตลอดทั้งปี ยิ่งในหน้าหนาวอากาศก็อาจลงไปถึงเลขหลักเดียวได้เลย

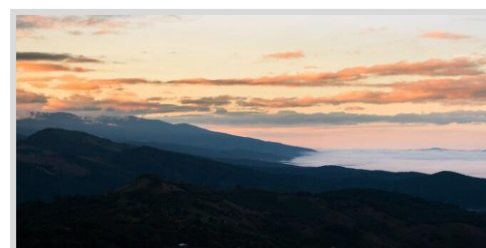

เข้าเซ็คอินท์ ภูลังกา เลอบาโคนี้ คีนที่ 2 ทานอาหารเย็น มื้อที่ 3

วันที่สาม เดินทางไปจังหวัดเชียงราย >> ภูลังกา พะเยา >> พระนั่งดิน เชียงคำ >> วัดนันตาราม
>> วัดพระแก้วเชียงของ (เช้า/เย็น)

ทานอาหารเช้า มื้อที่ 4

เดินทางไปจังหวัดเชียงราย ใช้เส้นทางภูลังกาชมวิวภูลังกาจังหวัดพะเยาเป็นภูเขาที่สูงที่สุดในจังหวัดพะเยา เป็นจุดที่สูงที่สุดในเทือกเขาสันปันน้ำ ไทย-ลาว เป็นจุดชมทะเลเมฆหมอก เป็นสันเขาแคบ ๆ ด้านตะวันตกเป็นป่าดงดิบเขา ด้านทิศตะวันออกเป็นหน้าผาสูงชัน มีหมอกปกคลุม และลมพัดแรงซึ่งอยู่ใกล้กับผาเทวดา



วัดพระนั่งดิน ตั้งอยู่เลขที่ 45 หมู่ที่ 7 ตำบลเวียง เป็นวัดที่องค์พระประธานของวัดไม่มีฐานชุกชีรองรับเหมือนกับพระประธานองค์อื่น ๆ เคยมีราษฎรสร้างฐานชุกชีเพื่ออัญเชิญพระประธานขึ้นประดิษฐาน แต่ปรากฏว่าพยายามยกเท่าไรก็ยกไม่ขึ้น จึงเรียกสืบทอดกันมาว่า “พระนั่งดิน” ตามตำนานกล่าวว่าพระพุทธรูปนี้สร้างตั้งแต่ครั้งสมเด็จพระสัมมาสัมพุทธเจ้ายังทรงพระชนม์ชีพอยู่ ดังนั้นพระเจ้านั่งดินน่าจะมีอายุกว่า 2,500 ปี



เที่ยวเชียงคำ **วัดหนัhtararam** วัดสไตล์พม่าเดิมเรียก จองม่าน หรือ จองคา (จอง เป็นคำไทใหญ่หมายถึงวัด) เพราะมุงด้วยหญ้าคา บ้างครั้งเรียก จองเหนือ เป็นวัดในตำบลหย่วน อำเภอเชียงคำ จังหวัดพะเยา เป็นวัดศิลปะแบบพม่า ตั้ววิหารไม้สัก มีลวดลายฉลุไม้ ทั้งหน้าต่าง หน้าบัน ระเบียง ภายในวัดมีพิพิธภัณฑสถานบัตรเก่า เครื่องใช้โบราณ ผ้าลายโบราณ ภาพวาดโบราณ(สักการะพระมหามุนี)พระพุทธรูปแกะสลักจากไม้พญาจิวัดำ ถูกอัญเชิญมาจากประเทศเมียนมา เพื่อนำมาประดิษฐานที่วัดร่องเก่า ต.ร่มเย็น อ.เชียงคำ จ.พะเยา โดยอาจารย์จาก ม.พะเยา เป็นผู้อัญเชิญ



เดินทางไปเชียงของ เที่ยว**วัดพระแก้ว** เชียงของเป็นวัดเก่าแก่แห่งหนึ่งในอำเภอเชียงของ จังหวัดเชียงราย ด้านในวิหารมีพระแก้วมรกต สำหรับใครที่ชื่นชอบการขอพรท่านท้าวเวสสุวรรณณ วัดที่แห่งนี้มีท่านท้าวเวสสุวรรณอายุ 300 ปี ถือเป็นสิ่งศักดิ์สิทธิ์โบราณที่มีอายุนานเป็นเนื้อไม้ มีความศักดิ์สิทธิ์มาก ผู้ใดที่ถือศีลทำคุณงามความดีแนะนำว่าลองมาขอพรที่นี้อาจประสบความสำเร็จดังใจหมายดังที่ท่านต้องการ สถานที่ศักดิ์สิทธิ์มีพระคู่เมือง มีพระธาตุเก่าแก่หลายร้อยปีวัดจะติดถนนสายหลักแต่อีกด้านหนึ่งจะติดแม่น้ำโขง ดังนั้นบริเวณวัดจึงสามารถมองเห็นวิวน้ำโขงสวยงามมาก รวมทั้งมองเห็นฝั่งลาวได้ชัดเจน



เข้าเช็คอินที่โรงแรม สยามไทรแองเกิ้ล คืนที่ 3
ทานอาหารเย็น มื้อที่ 5

วันที่สี่

วัดเทพนิมิตสุดเขตแดนสยาม >> สามเหลี่ยมทองคำ (เชียงใหม่) >> เดินสกายวอร์คที่
วัดพระธาตุผาเงา >> เดินสกายวอร์คพระธาตุดอยเวา >> ดอยผาหมี >> ดอยผาฮี้ >>
ขึ้นดอยแม่ สลอง (เช้า/เย็น)

ทานอาหารเช้า มื้อที่ 6

ชมวิวเมืองเชียงใหม่ของ**วัดเทพนิมิต**สุดเขตแดนสยาม เป็นวัดที่สงบอยู่บนดอยสูง มีจุดชมวิ
แม่น้ำโขง เห็นฝั่งประเทศลาว สวยงามมาก ภายในวัดมีเจดีย์ใหญ่ที่สร้างตามปฏิภาณของ
“หลวงพ่อไพบูลย์”



บรรจบกัน โดยมีแม่น้ำโขงตัดผ่าน นับว่าเป็นอีกพื้นที่เศรษฐกิจที่สำคัญแห่งหนึ่งของภูมิภาค
นี้เลย บริเวณนี้ยังมีวิวทิวทัศน์ที่สวยงามอีกด้วย โดยเฉพาะตอนเช้าที่จะสามารถเห็นพระ
อาทิตย์ขึ้นกลางหมอกจางๆ ได้เลย ตั้งแต่เมื่อในอดีตแล้ว ถ้าคิดถึงเชียงใหม่ ก็ต้องนึกถึง
สามเหลี่ยมทองคำ เพราะมีชื่อในฐานะเป็นแหล่งท่องเที่ยวมาอย่างยาวนาน แต่ในปัจจุบันนั้น
นับว่ามีความสำคัญในทางเศรษฐกิจขึ้นอย่างมาก



สกายวอร์คที่วัดพระธาตุผาเงา สามแผ่นดิน แลนด์มาร์กของอำเภอเชียงใหม่ กับพื้น
กระจกใสมองทะลุไปถึงพื้นข้างล่างที่มีระยะทางเดินยาวถึง 70 เมตร ตั้งอยู่บนฐานสูงจาก
พื้นดิน 25 เมตร บนหน้าผาสูง หันไปทางแม่น้ำโขง วิวมุมกว้าง นับเป็นจุดแลนด์มาร์กที่ตั้ง
อยู่บนฝั่งแม่น้ำโขงทางทิศตะวันตก สร้างขึ้นเพื่อให้พุทธศาสนิกชนและนักท่องเที่ยวได้ชม

ทิวทัศน์ของแม่น้ำโขงทั้งฝั่งไทยและบ้านดอนสะหวัน เมืองต้นฝิ่ง แขวงบ่อแก้ว สปป.ลาว รวมทั้งสามเหลี่ยมทองคำ และประเทศเมียนมา ได้อย่างงดงามโดยไม่มีขุนเขาหรือสิ่งบดบัง ถ่ายรูปมุมสวยของเชียงแสน แม่น้ำโขง และฝั่งประเทศเพื่อนบ้าน สปป.ลาว รวมถึงเมียนมา แบบระยะไกล



สกายวอล์คเหนือสุดสยาม “**วัดพระธาตุดอยเวา**” แม่สาย เชียงราย มีลักษณะพิเศษคือเป็นทางโค้งขนานไปกับขอบภูเขาดอยเวา มีความยาวประมาณ 150 เมตร และตั้งอยู่ตรงจุดเหนือสุดของประเทศไทยคือ อ.แม่สาย จ.เชียงราย สามารถมองเห็นทิวทัศน์ของแม่สายและจ.ท่าขี้เหล็ก ประเทศเมียนมา ได้อย่างงดงาม



ดอยผาหมี เป็นหมู่บ้านเล็ก ๆ ในตำบลเวียงพางคำ อำเภอแม่สาย จังหวัดเชียงราย อยู่สูงกว่าระดับน้ำทะเลราว ๆ 1,400 เมตร เป็นหมู่บ้านของชาวไทยภูเขาเผ่าอาข่า ตั้งเดิมพื้นที่รอบ ๆ หมู่บ้านมีปัญหาเกี่ยวกับยาเสพติดและการปลูกฝิ่น เพราะอยู่ในเส้นทางของการขนลำเลียงยาเสพติดข้ามชายแดน แต่ปัญหาเหล่านี้ได้หมดไป และกลายเป็นความเจริญและความเป็นอยู่ที่ดีของชาวบ้านเข้ามาแทนที่ ด้วยการเสด็จพระราชดำเนินของพระบาทสมเด็จพระปรมินทรมหาภูมิพลอดุลยเดช



ดอยผาฮี้ จิบกาแฟแลแม่สายมีอาณาเขตอยู่ในอำเภอแม่สายติดกับชายแดนไทยพม่าใกล้ๆ กับพระตำหนักดอยตุง เป็นที่ตั้งของชุมชนชาวเขาเผ่าอาข่าบ้านผาฮี้ ซึ่งประกอบอาชีพเกษตรกรรม ทั้งการปลูกใบชาและกาแฟ ซึ่งถือได้ว่ากาแฟและชาของที่นี่เป็นของขึ้นชื่อ จิบกาแฟแลแม่สาย



ดอยแม่สลอง เป็นชุมชนที่อพยพมาจากเมียนมา ส่วนใหญ่มีอาชีพเป็นเกษตรกรรม โดยได้ริเริ่มโครงการปลูกชา และปลูกสนสามใบเพื่อทดแทนป่าชุมชนบนดอยแม่สลอง เลยได้ชื่อใหม่เป็น บ้านสันติคีรี ที่ ดอยแม่สลอง ยังเต็มไปด้วยวัฒนธรรมของชาวจีน ไม่ว่าจะเป็น การแต่งกาย หรือ อาหารการกิน โดยเฉพาะอาหารนั้นจะเป็นที่ขึ้นชื่ออย่างมาก เช่น ชาหมุยูนาน ที่เสิร์ฟคู่กับหมั่นโถแบบต้นตำหรับ



เข้าเซ็คอินท์วังพุดตาล ดอยแม่สลอง คืนที่ 4

ทานอาหารเย็น มื้อที่ 7

วันที่ห้า ตลาดชุมชนดอยแม่สลอง >> ไร่ชาฉุยฟง >> วัดห้วยปลากั้ง >> ลลิตาคาเฟ่ >> ฟาร์มแกะออสเตรเลีย >> ส่งสนามบินเชียงราย (เช้า-/-)

ทานอาหารเช้า มื้อที่ 8

เดิน**ตลาดชุมชนดอยแม่สลอง** ที่ยวตลาดดอยแม่สลองเดินตลาดท้องถิ่นดอยแม่สลอง เสมือนเป็นศูนย์กลางของการมาดอยแม่สลองโดยจะเป็นตลาดสด มีชาวดอยมาขายผักผลไม้สดจากดอยแก่นักท่องเที่ยว และผู้ขึ้นมาเที่ยว โดยรอบจะมีร้านชิมชา และขายผลไม้อบแห้งเยอะให้นักท่องเที่ยวได้ซื้อ



ไร่ชาฉุยฟง เป็นแหล่งปลูกชาที่มีชื่อเสียงของจังหวัดเชียงราย มีจำนวน 2 แห่ง ได้แก่ ไร่ชาแห่งแรกเป็นสถานที่ปลูกชา ตั้งอยู่อำเภอแม่ฟ้าหลวง มีพื้นที่กว่า 800,000 ตารางเมตร มีความสูง 1,200 เมตรจากระดับทะเลปานกลาง ไม่เปิดให้เที่ยวชม ส่วนไร่ชาฉุยฟงแห่งที่สองอยู่ในอำเภอแม่จัน ก่อนถึงบ้านเทอดไทย มีพื้นที่กว้างกว่า 1.6 ตารางกิโลเมตร มีการปลูกชาโค้งวนไปตามไหล่เขา บรรยากาศดี เป็นแหล่งท่องเที่ยวและมีบริการร้านอาหาร เบอเกอร์รี่ และเครื่องดื่มไว้บริการ



วัดห้วยปลากั้ง เดิมเป็นเพียงซากวัดร้างอยู่บนเนินเขา ต่อมา พระอาจารย์พบโชค ดิสสะวังโส ซึ่งเป็นพระภิกษุจำพรรษาอยู่ที่วัดร่องธาร เชียงราย จึงมีจิตศรัทธาต้องการบูรณะ จึงได้ย้ายไปพำนักอยู่ครั้งแรกเมื่อวันที่ 19 พฤศจิกายน พ.ศ. 2548 โดยมีชาวมุสลิมห้วยปลากั้งร่วมบูรณะ เริ่มจากการตั้งเป็นสำนักสงฆ์ จนได้รับอนุญาตตั้งวัดเมื่อวันที่ 24 กรกฎาคม พ.ศ. 2552 โดยมีพระอธิการพบโชค ดิสสะวังโส เป็นเจ้าอาวาสรูปแรก ซึ่งภายในวัดจะมีสถาปัตยกรรมโดดเด่นเป็นอย่างมาก คือเจ้าแม่กวนอิมองค์สีขาวขนาดใหญ่ และเจดีย์ทรงสามเหลี่ยม จำนวน 9 ชั้น มีความวิจิตรงดงาม



เที่ยว **ลลิตาคาเฟ่** เป็นคาเฟ่ป่าหิมพานต์ เหมือนอยู่ในเทพนิยาย มีหมอกและน้ำตกจำลอง โอบล้อมไปด้วยธรรมชาติ และกาแฟคุณภาพดี พร้อมเมนูอาหารเลิศรส



เที่ยวฟาร์มแกะออสเตรเลีย



ส่งสนามบินเชียงราย

๘ จบทริป ๘

โปรแกรมทัวร์ : น่าน- เชียงราย	2 ท่านขึ้นไป / ท่าน	4 ท่านขึ้นไป / ท่าน	6 ท่านขึ้นไป / ท่าน
5 วัน 4 คืน (อาหารเช้า+เย็น รวม 8 มื้อ)	14,499	12,799	10,999

อัตรานี้รวม

1. รถตู้ฮุนได H1 / รถตู้ VIP รับ-ส่ง ตามรายการท่องเที่ยว
2. ที่พักโรงแรม 4 คืน ตามรายการ (ห้องละ 2 ท่าน)
3. บัตรเข้าชมสถานที่ท่องเที่ยวตามรายการ
4. อาหารตามระบุในรายการ
5. Diver Guide นำเที่ยวตามแพ็คเกจ
6. น้ำดื่ม ผ้าเย็น ตลอดการเดินทาง
7. ประกันอุบัติเหตุท่านละ 1,000,000 บาท

อัตราที่ไม่รวม

1. อาหารและเครื่องดื่มนอกเหนือรายการ
2. ค่าใช้จ่ายส่วนตัวทุกชนิด
3. ภาษีมูลค่าเพิ่ม 7% และหัก ณ ที่จ่าย 3%
4. อื่นๆ ที่มีได้ระบุในรายการ

เงื่อนไขการจอง

1. วางมัดจำ 50% ส่วนที่เหลือชำระก่อนเดินทาง 30 วัน ก่อนเดินทาง
2. ในกรณีเลื่อนวันเดินทาง หรือยกเลิกการเดินทาง จะต้องแจ้งให้ทราบภายใน 60 วัน ก่อนวันเดินทาง
3. การยกเลิกการเดินทางก่อน 30 วัน เก็บค่าใช้จ่าย 50% ของราคาเต็ม สงวนสิทธิ์คืนเงินมัดจำ
4. กรณียกเลิกก่อนเดินทาง 10 วัน หรือในวันเดินทาง หรือหลังจากที่การันตีกันไว้ หรือหลังจากส่งเอกสาร ซึ่งทางบริษัทฯ ได้เตรียมงานกันไว้แล้วนั้น บริษัทฯ ขอสงวนสิทธิ์ในการคืนเงิน และไม่สามารถเรียกร้องค่าบริการคืนได้
5. เมื่อทำการตกลงชำระเงินค่าบริการแล้ว ไม่ว่าจะทั้งหมดหรือบางส่วน ทางบริษัทฯ ถือว่าท่านได้ยอมรับในเงื่อนไขและข้อตกลงต่างๆ ที่ได้ระบุไว้ทั้งหมดแล้ว

หมายเหตุ : ก่อนตัดสินใจจองทัวร์ ควรอ่านเงื่อนไขการจองอย่างครบถ้วน แล้วจึงชำระมัดจำ

โปรแกรมสามารถปรับเปลี่ยนได้โดยยึดประโยชน์ของลูกค้าเป็นสำคัญ