



6 DAY 4 NIGHT

✈️ | ๓ เที่ยวบินกรุงเทพฯ + ๓ เที่ยวบินเชียงใหม่

JPL - CTS - 06



# HOKKAIDO Winter TOP 5 SNOW FEST 2027

TOYAMA | FUKUOKA | NIIGATA | YAMAGATA | SAKAI | OSAKA | TOKYO

## 69,900.-

วันเดินทาง 5-10, 9-14 ก.พ. 2570

### [ ...HIGHLIGHT... ]

- ท่องเที่ยวในตัวที่ กำแพงหิมะ
- หมู่บ้านเทพนิยาย ในหิมะตลอด
- สัมผัสในเมืองหิมะที่ฮอกไกโด
- ชมกิจกรรมปีนเขาในหิมะ
- กิจกรรมกีฬาในหิมะ
- ชมการสาธิตการทำอาหาร
- ชมการสาธิตการทำขนม

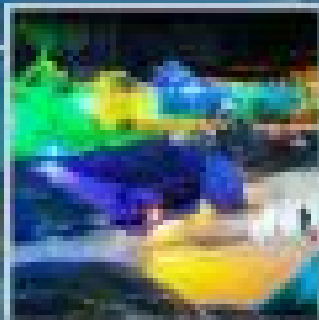

"SOUNKYO ICE FEST"



"WAKAYAMA SNOW FEST"

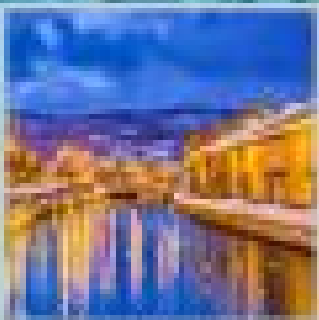

"OTARU CANAL FEST"



ที่พัก 3 คืน



ที่พัก 4 คืน



กรุ๊ป 10 คน



ที่พัก 3 คืน

6 DAY 4 NIGHT |  | อาหารครบทุกมื้อ + อาหารบนเครื่อง

JPL - CTS - 06



# HOKKAIDO

“BUFFET NANDA”



# Winter

# TOP 5 NO 2

# SNOW FEST 2027

TOMAMU / FURANO / BIEI / ASAHIKAWA / SOUNKYO / OTARU / SAPPORO

# 69,900.-



วันเดินทาง 5 - 10 , 9 - 14 ก.พ. 2570

[ ...HIGHLIGHT... ]

- ทดลองจับสโนว์บิกกี้ ท่ามกลางหิมะ
- หมู่บ้านเทพนิยาย นิงเกิลทอร์เรซ
- ตื่นตากับน้องเพนกวินอาซาฮิยามะ
- ลานกิจกรรมหิมะบิโนสโนว์แลนด์
- ขึ้นกระเช้าโทมามุชมวิวดองโคทอร์เรซ
- ตระการตาถิ่น 5 เทศกาลหิมะ-ออกโทโด



“SOUNKYO ICE FEST”



“ASAHIKAWA SNOW FEST”



“OTARU CANAL FEST”



พักโรงแรมออนเซ็น 3 คืน



พักโรงแรม 4 ดาวทุกคืน



บุฟเฟ่ต์ปูยักษ์นับคน 90 นาที



แถมฟรีประกันอุบัติเหตุ

# Highlight



UNKAI TERRACE  
"CLOUD WALK"

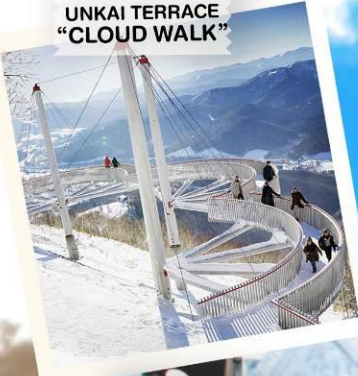

TOMAMU UNKAI  
"GONDOLA"



"BUFFET NANDA"



SAPPORO SNOW  
FESTIVAL 2027



"ASAHIKAWA SNOW FEST"



"LAKE SHIKOTSU FEST"



"OTARU CANAL FEST"



"BIBAI SNOWLAND"



"SOUNKYO ICE FEST"



"PENGUIN ASAHIYAMA"

สัมผัสความยิ่งใหญ่ของเทศกาลน้ำแข็งและหิมะที่สวยงาม กับ **"5 เทศกาลหิมะ HOKKAIDO SNOW FESTIVAL 2027"** ตระการตาทักงาน **"เทศกาลประดับไฟ Sweet Illumination ชิโรอิโคอิชิโตะพาร์ค"** ให้ท่านเพลิดเพลินถ่ายรูปกับไฟประดับ เพลิดเพลินกับลานหิมะที่ใหญ่ที่สุดในญี่ปุ่น **"BIBAI SNOWLAND"** ให้ท่านเล่นกิจกรรมมากมายไม่อันถึง 9 กิจกรรม กระทั่งไม้เล็กรๆ ท่ามกลางหิมะขาวโพลน **"นิงเกิ้ลเทอร์เรซ (NINGLE TERRACE)"** จำหน่ายสินค้าจำพวกงานฝีมือต่างๆ ชมความน่ารัก **"ขบวนเพนกวิน ณ สวนสัตว์อาซาฮิยามะ"** สวนสัตว์แห่งนี้เปิดเมื่อปี 1967 เป็นสวนสัตว์ยอดนิยมอันดับหนึ่ง โยโลกี่นำท่านชื่นชมวิวมุมสูง **"นิงกระเช้าลอยฟ้าโทมามุ"** ดื่มด่ำบรรยากาศจุดชมวิวชื่อดัง **"โทมามุ อุงโค เทอร์เรซ"**

พักออนเซ็น 3 คืน / เมนูพิเศษ : "บุฟเฟ่ต์ปูยักษ์ 3 ชนิด" สามารถทานได้แบบไม่อั้น 90 นาที

วันที่	โปรแกรมทัวร์	อาหาร			โรงแรม
		เช้า	เที่ยง	เย็น	
1	สนามบินสุวรรณภูมิ				
2	สนามบินชิโตเซ่ - เทศกาลน้ำแข็งทะเลสาบชิโคสึ - เมืองโอดารุ - ถนนซาโกมาจิ - เทศกาลแสงเทียนหิมะโอดารุ - แช่น้ำแร่ออนเซ็น				JOZANKEI MANSEIKAKU HOTEL MILIONE หรือเทียบเท่า 4 ดาว ★★★★★
3	เมืองซัปโปโร - เทศกาลหิมะซัปโปโรครั้งที่ 77 ประจำปี 2027 (โอโดริปาร์ค) - สนุกสนานกับกิจกรรมลานหิมะ ALPEN SNOWLAND BIBAI - เมืองโซคุนเคียว - เทศกาลน้ำแข็งโซคุนเคียว - แช่น้ำแร่ออนเซ็น				SOUNKAKU MOUNTAIN RESORT หรือเทียบเท่า 4 ดาว ★★★★★
4	สวนสัตว์อาซาฮียามา สัมผัสความน่ารักในการเดินชมของเหล่าเพนกวิน - งานเทศกาลฤดูหนาวอะซาฮิคาวะ - เมืองฟูราโน่ - หมู่บ้านนิงเกิ้ลเทอร์โรซ - แช่น้ำแร่ออนเซ็น				SHIROGANE ONSEN HOTEL PARK HILLS หรือเทียบเท่า 4 ดาว ★★★★★
5	เมืองโทมามุ - กระจกอลอยฟ้าอุงโคคอนโดล่า + จุดชมวิวกาโนราม่าอุงโคเทอร์โรซ - ซ้อปปิงทานุกิโคจิ - ชิโรอิโคอิบิตะพาร์คพาร์ค + เทศกาลประดับไฟ Sweet Illumination - <b>บุฟเฟ่ต์บั้งอย่างอิมไม่อันซาญี่ปุ่นยักษ์ 3 ชนิด</b> - อิศระซ้อปปิงย่านซูซุกิโนะ		 CASH BACK	 NANDA	VESSEL HOTEL CAMPANA SUSUKINO หรือเทียบเท่า 4 ดาว ★★★★★
6	สนามบินชิโตเซ่ - สนามบินสุวรรณภูมิ				



**กำหนดการเดินทาง 05 - 10, 9 - 14 กุมภาพันธ์ 2570**

**โปรแกรมการเดินทาง 6 วัน 4 คืน :  
เดินทางโดยสายการบินไทย**

**BKK** — — **CTS**

เที่ยวบิน      เวลาออก      เวลาถึง

TG 670      23.55      08.20



**CTS** — — **BKK**

เที่ยวบิน      เวลาออก      เวลาถึง

TG 671      10.00      15.50

DAY  
01

ท่าอากาศยานสุวรรณภูมิ กรุงเทพฯ --> ประเทศญี่ปุ่น



- 20.30 น. พร้อมกันที่ท่าอากาศยานสุวรรณภูมิ ชั้น 4 ส่วนผู้โดยสารระหว่างประเทศ ขาออก ประตู 4 เคาน์เตอร์ H โดย **สายการบินไทย** เจ้าหน้าที่ คอยให้การต้อนรับและอำนวยความสะดวกด้านเอกสารก่อนขึ้นเครื่อง
- 23.55 น. เห็นฟ้าสูง ประเทศญี่ปุ่น โดย**สายการบินไทย แอร์เวย์** THAI AIRWAYS (TG) เที่ยวบินที่ TG 670 (ใช้เวลาเดินทางประมาณ 6 ชั่วโมง 35 นาที / เวลาท้องถิ่นจะเร็วกว่าประเทศไทย 2 ชั่วโมง)

DAY  
02

CTS / SHIKOTSU / OTARU / JOZANKEI

- งานเทศกาลน้ำแข็งทะเลสาบชิโคสึ ประจำปี 2027
- เมืองโอตารุ - ถนนซาโกมาจิ
- เทศกาลแสงเทียนหิมะโอตารุ
- แชน้ำแร่ออนเซ็น

- 08.20 น. เดินทางถึง สนามบินชิโตเซ่ ประเทศญี่ปุ่น หลังจากผ่านขั้นตอนศุลกากรเรียบร้อยแล้ว จากนั้นนำทุกท่านสู่ **งานเทศกาลน้ำแข็งทะเลสาบชิโคสึ (LAKE SHIKOTSU ICE FEST)** ในอุทยานแห่งชาติ ชิโคสึโทยะ สถานที่จัดงานประติมากรรมน้ำแข็งที่สร้างขึ้นโดยใช้น้ำในทะเลสาบชิโคสึ โดยการพ่นและปล่อยให้แข็งตัวเรียงรายอยู่ตามสถิติความสูงที่แตกต่างกันไปในแต่ละปี พร้อมกิจกรรมมากมาย อาทิ สไลเดอร์น้ำแข็ง ลานสเก็ตที่สามารถลื่นไถลด้วยรองเท้าบูท เป็นต้น ให้ทุกท่านได้เพลิดเพลินไปกับการจัดแสดงที่พบเจอได้ภายในเดือนกุมภาพันธ์เท่านั้น



รับประทานอาหารกลางวัน ณ ภัตตาคาร

จากนั้นนำท่านเดินทางสู่ “เมืองโอตารุ” เพื่อย่านช้อปปิ้งสำคัญของเมืองตั้งอยู่ไม่ไกลจากคลองโอตารุ “ถนน  
ซาไกมาจิ (SAKAIMACHI STREET)” ซึ่งเป็นที่ตั้ง  
ของ “ร้านเครื่องแก้ว”, “พิพิธภัณฑ์กล่องดนตรี”  
และ “นาฬิกาไอน้ำโบราณ” อีกทั้งตลอดสองข้าง  
ทางของถนนซาไกมาจิ ยังเต็มไปด้วยร้านค้าขาย  
ขนมแสนอร่อยนานาชนิดโดยเฉพาะอย่างยิ่งร้านชื่อ  
ดัง Le TAO มีให้ท่านได้ชิมลิ้มลอง หรือ ช้อกลับกัน  
มากมายหลายร้าน อีกทั้งยังมีของที่ระลึกและ



ร้านอาหาร ร้านกาแฟ ให้ท่านเดินชมได้ตามอัธยาศัย จากนั้นนำท่านสู่ “คลองโอตารุ ชมเทศกาลแสงเทียน  
หิมะ (OTARU CANAL CANDLE LIGHT FEST)” ซึ่งจัดขึ้นที่ คลองโอตารุ ที่ประดับด้วยแสงเทียนสีส้ม  
สะท้อน เลียบทางเดินที่มีหิมะขาวโพลนปกคลุม ที่มีความยาว 1,140 เมตร อีกทั้งคลองนี้ยังเชื่อมต่อกับอ่าวโอ  
ตารุ ซึ่งในสมัยก่อนประมาณ ค.ศ. 1920 ในยุคอุตสาหกรรมการขนส่งทางเรือเฟื่องฟู คลองแห่งนี้ได้ถูกใช้เป็น  
เส้นทางในการขนส่งสินค้า จากคลังสินค้าในตัวเมืองโอตารุ ออกไปยังท่าเรือบริเวณปากอ่าว ให้ท่านเดินเล่น  
พร้อมถ่ายรูปตามอัธยาศัย กับอาคาร โกดังเก่าแก่ริมคลองสุด คลาสสิก และวิวทิวทัศน์ที่สวยงาม



 : รับประทานอาหารค่ำ ณ ห้องอาหารของโรงแรม

 : พักที่ JOZANKEI MANSEIKAKU HOTEL MILIONE หรือเทียบเท่า



## DAY 03 : SAPPORO / BIBAI / SOUNKYO

- เมืองซัปโปโร - เทศกาลหิมะซัปโปโรครั้งที่ 77 ประจำปี 2027 (โอดोरิปาร์ค)
- สนุกสนานกับกิจกรรมลานหิมะ ALPEN SNOWLAND BIBAI
- เมืองโซอุนเคียว - เทศกาลน้ำแข็งโซอุนเคียว
- แช่น้ำแร่ออนเซ็น

### 📌 รับประทานอาหารเช้า ณ ห้องอาหารของโรงแรม

จากนั้นนำท่านชม “งานเทศกาลหิมะที่ซัปโปโร ครั้งที่ 77 ประจำปี 2027 (SAPPORO SNOW FESTIVAL 2027)” จัดขึ้นในช่วงวันที่ 4-11 กุมภาพันธ์ 2027 เป็นระยะเวลาทั้งหมด 8 วัน โดยภายในงานจะมีการจัดแสดงโชว์ผลงานแกะสลักน้ำแข็งมากกว่า 200 ชิ้น และประดับด้วยแสงไฟหลากสีสวยงาม อยู่ในบริเวณ “สวนโอดोरิ (ODORIKOEN)” ที่เป็นทั้งสวนและถนนที่ตัดผ่านย่านใจกลางเมืองจากตะวันออกไปตะวันตก เป็นสถานที่จัดเทศกาลหิมะระดับโลก ซึ่งมีการแข่งขันประกวดประติมากรรมน้ำแข็งจากนานาชาติ รวมถึงประเทศไทยที่ได้เข้าร่วม อีกทั้งยังเคยได้รับรางวัลชนะเลิศในเทศกาลนี้





: รับประทานอาหารกลางวัน ณ ภัตตาคาร

จากนั้นนำท่านเดินทาง **“สนุกสนานกับลานหิมะ (ALPEN SNOWLAND BIBAI)”** มีพื้นที่ลานหิมะที่ใหญ่ที่สุดในญี่ปุ่น (ประมาณ 123 เฮกตาร์ / ขนาดประมาณ 1.25 ล้านตารางเมตร) โดยมีกิจกรรมกลางแจ้งต่างๆ ท่านจะได้สัมผัสประสบการณ์ใหม่กับ “หิมะ” อันขาวโพลนให้ท่านได้สนุกสนานลานหิมะ หรือท่านใดต้องการทดลองความสนุกกิจกรรมของลานหิมะ อิสระตามอัธยาศัยแบบไม่จำกัดรอบ **ไม่ว่าจะเป็น SNOW RAFTING, MINI SNOWMOBILE, 4-WHEEL BUGGY, SNOW TUBING, SNOW BIKE, BUBBLE BALL, SNOW SOCCER, ROOFTOP TERRACE** ภายในลานสกียังมีกิจกรรมหิมะอื่นๆ อีกมากมาย อาทิเช่น, KIDS AREA (รวมค่าเข้าลานสกีและกิจกรรมที่ไฮไลต์ บางกิจกรรมที่นอกเหนืออาจมีค่าใช้จ่ายเพิ่มเติม)



Snow Rafting



Mini Snowmobile



4-wheel Buggy



Snow Tubing



Bubble Ball



Snow Bike



Snow Soccer



Playing in the snow



Rooftop Terrace



จากนั้นนำท่านสู่ “เมืองโซคุนเคียว” เมืองแห่งธรรมชาติอันงดงามและใหญ่เป็นอันดับสองของ เกาะฮอกไกโด ตั้งอยู่ในอุทยานแห่งชาติไดเซ็ทสึซัง นับเป็นเมืองแห่งปอน้ำพุร้อนอีกเมืองที่ดึงดูดนักท่องเที่ยวมากมาย เพื่อเข้าที่พักและรับประทานอาหารเย็น จากนั้นนำ

ท่านร่วม “งานเทศกาลน้ำแข็งโซคุนเคียว (SOUNKYO ICE FESTIVAL 2027)” หรือ เทศกาลเฮียวบาคู “Hyobaku” ที่จัดขึ้นเป็นประจำทุกปีที่โซคุนเคียวออนเซ็น บนพื้นที่กว่า 10,000 ตารางเมตรตลอดแนวแม่น้ำอิชิคาริ ให้ทุกท่านได้ชมความสวยงามของ ประติมากรรมน้ำแข็งและหิมะรูปทรงต่างๆ ทั้งอุโมงค์น้ำแข็งที่มีความยาวกว่า 100 เมตร



โดมน้ำแข็ง แบบบ้านอิกลูของชาวเอสกิโม รวมถึงถ้าที่มีทางเดินรายล้อมด้วยน้ำแข็งทรงหิ้งอกหินน้อย พร้อม การประดับแสงไฟตกแต่งอย่างสวยงามตระการตาในยามค่ำคืน



รับประทานอาหารค่ำ ณ ห้องอาหารของโรงแรม

พักที่ SOUNKAKU MOUNTAIN RESORT หรือเทียบเท่า

## TIME TO ONSEN

พิเศษ! ณ โรงแรมที่พักแห่งนี้ ท่านจะได้สัมผัสกับการอาบน้ำแร่ หรือ เรียกอีกอย่างว่าออนเซ็น เพื่อผ่อนคลายความเมื่อยล้า การอาบน้ำแร่ จะทำให้ เลือดลมดี, ผิวพรรณสดใส, สุขภาพดี, ผ่อนคลายความเมื่อยล้า และยังช่วยในระบบการเผาผลาญของร่างกายอีกด้วย



# DAY 04 : ASAHIKAWA / FURANO / BIEI

- สวนสัตว์อาซาฮิยาม่า สัมผัสความน่ารักในการเดินขบวนของเหล่าเพนกวิน
- งานเทศกาลฤดูหนาวอะซาฮิคาวะ
- เมืองฟูราโน่ - หมู่บ้านนิงเกิ้ลเทอร์เรซ
- แชน้ำแร่ออนเซ็น

## 📍 รับประทานอาหารเช้า ณ ห้องอาหารของโรงแรม

นำท่านเข้าชม “สวนสัตว์อาซาฮิยาม่า (ASAHIYAMA ZOO)” สวนสัตว์แห่งนี้เปิดเมื่อปี 1967 เป็นสวนสัตว์ยอดนิยมอันดับหนึ่ง และยังคงอยู่เหนือสุดของเกาะญี่ปุ่น ท่านจะได้เห็นสัตว์แปลกๆ หลากหลายสายพันธุ์ และสัตว์ที่อาศัยอยู่ในโซนขั้วโลก ให้ท่านได้เพลิดเพลินกับท่วงท่าอันเป็นธรรมชาติของเหล่าสัตว์เมืองหนาวหายากมากมาย สวนสัตว์แห่งนี้ถือว่าเป็นต้นแบบของสวนสัตว์ทั้งหมดในญี่ปุ่น ทั้งการออกแบบให้เข้ากับสิ่งแวดล้อมได้อย่างกลมกลืนและเนื้อที่อันกว้างใหญ่ราวกับอยู่ในธรรมชาติจริงๆ สัมผัสความน่ารักของเหล่าสัตว์เมืองหนาวมากมายอย่างใกล้ชิด อาทิ “หมีขั้วโลกเหนือ (POLAR BEAR), นกเพนกวิน, นกกระเรียน, แมวน้ำ, ลิงอุรังอุตัง, กวางเรนเดียร์, เสือดาวหิมะ (SNOW LEOPARD), หมีสีน้ำตาล, สวนนกนานาชนิดและอีกมากมาย



จากนั้นนำท่านสู่ “งานเทศกาลฤดูหนาวอะซาฮิคาวะ (ASAHIKAWA WINTER FESTIVAL)”

เป็นงานเทศกาลหิมะประจำฤดูหนาวที่เมืองอาซาฮิคาวะ มีการจัดแสดงรูปปั้นหิมะที่ใหญ่ที่สุดในโลก การประดับไฟในเมือง ตลาดหน้าหนาว และกิจกรรมมากมาย ซึ่งเป็นช่วงเดียวกับงานเทศกาลหิมะที่ซัปโปโร ภายในงาน จะได้ชมผลงานรูปปั้นจากหิมะที่ใหญ่ที่สุดในโลก สัญลักษณ์ของงานเทศกาลหิมะที่นี่ ที่มีความสูง 20 เมตร ความกว้าง



30 เมตร การประดับไฟภายในเมือง ไคท์อ็อพหิมะ พร้อมทั้ง กิจกรรม และ ของอร่อยอีกมากมาย





: รับประทานอาหารกลางวัน ณ ภัตตาคาร



จากนั้นนำท่านชมกระท่อมไม้หลังน้อยในดินแดนเทพนิยาย ณ “นิงเกิ้ลเทอร์เรซ (NINGLE TERRACE)” ตั้งอยู่ในภายในบริเวณโรงแรม New Furano Prince โดยมีลักษณะเป็นกระท่อมไม้เล็กๆท่ามกลางป่าที่ร่มรื่น เชื่อมต่อด้วยสะพานไม้ โดยที่นี้เน้นไปที่สินค้าพื้นเมืองจำพวกงานฝีมือต่างๆ ที่สำคัญเมื่อหิมะตกโปรยปรายลงมา จะยิ่งเพิ่มเสน่ห์ตามทางเดินไม้กระดาน ก็จะมีหิมะสีขาวเกาะอยู่รอบๆ บนหลังคากะท่อมไม้หลังน้อย

ก็จะมีหิมะกองอยู่ด้านบนบวกกับการเปิดไฟตามทางเดินและกระท่อมต่างๆในช่วงค่ำ ยิ่งทำให้สถานที่แห่งนี้เหมือนดินแดนในฝัน



 : รับประทานอาหารค่ำ ณ ห้องอาหารของโรงแรม  
 : พักที่ SHIROGANE ONSEN HOTEL PARK HILLS หรือเทียบเท่า

# TIME TO ONSEN

พิเศษ! ณ โรงแรมที่พักแห่งนี้ ท่านจะได้สัมผัสกับการอาบน้ำแร่ หรือ เรียกอีกอย่างว่าออนเซ็น เพื่อผ่อนคลายความเมื่อยล้า การอาบน้ำแร่ จะทำให้ เลือดลมดี, ผิวพรรณสดใส, สุขภาพดี, ผ่อนคลายความเมื่อยล้า และยังช่วยในระบบการเผาผลาญของร่างกายอีกด้วย

An illustration of a person relaxing in a hot spring. The person is shown from the chest up, sitting in a wooden hot spring tub. The background features stylized clouds, a sun, and some greenery. The overall style is colorful and whimsical.

# DAY 05 : TOMAMU / SAPPORO

- เมืองโทมามู - กระเช้าลอยฟ้าอูงไคคอนโดล่า + จุดชมวิวกาโมราอูงไคเทอร์เรส
- เมืองซัปโปโร - ซ้อปั้งย่านทานุกิโคจิ
- ชิโรอิโคอิบิตะพาร์ค + เทศกาลประดับไฟ Sweet Illumination
- **บุฟเฟ่ต์ปิ้งย่างอิมไมอันซาปุกซึกซ์ 3 ชนิด**
- อิสระซ้อปั้งย่านชูชุกิโนะ

## 📍 รับประทานอาหารเช้า ณ ห้องอาหารของโรงแรม

จากนั้นนำท่านเดินทางสู่ “เมืองโทมามู” เมืองรีสอร์ทขนาดใหญ่ที่ขึ้นชื่อว่าเป็นเมืองแห่งมานหมอก นำทุกท่านเปลี่ยนอิริยาบถ “นั่งกระเช้าลอยฟ้าอูงไคคอนโดล่า (UNKAI GONDOLA)” เพื่อชื่นชมความงดงาม ณ “จุด

## ชมวิวกาโมราอูงไคเทอร์เรส (TOMAMU UNKAI TERRACE)”

ที่ตั้งอยู่บนความสูง 1,088 เมตรเหนือระดับน้ำทะเล ช่วงฤดูกลางหิมะ ที่นี้จะถูกเรียกว่า “เทอร์เรส ออฟ ฟรอสท์ทรี (Terrace of Frost Tree)” ให้ท่านได้เพลิดเพลินกับทิวทัศน์อันน่าทึ่งของต้นไม้สีขาวบริสุทธิ์ ที่ปกคลุมไปด้วยหิมะระยิบระยับ (Frost Tree) อีกทั้งด้านบนยังมีจุดนั่งชมวิวมามากมาย เช่น “Kumo Cafe” คาเฟ่ที่มีบริการทั้งขนมหวานและเครื่องดื่มอุ่นๆ ที่ออกแบบมาในธีมก้อนเมฆ ช่วยคลายหนาว, “Cloud Walk” จุดชมวิวที่ออกแบบเป็นรูปเมฆซึ่งห่างจากเทอร์เรสเพียง 200 เมตร, “Cloud Bar” คาเฟ่เตออร์บาร์ด้านนอก กับเก้าอี้บาร์ยักซ์ นั่งชมความงามสบายๆ สุดฟิน, “Sky Wedge” จุดชมวิวมุมแหลมยื่นออกไปสู่ด้านนอก และอีกหลายหลายจุดชมวิวมามากมายให้ทุกท่านได้เพลิดเพลินไปวิวทิวทัศน์อันตระการตาตามอัธยาศัย





พาท่านซื้อป๊อปปิ้งต่อที่ **ทานุกิโคจิ (TANUKIKOJI)** ท่านจะได้เลือกซื้อสินค้ามากมาย อาทิ เช่น เครื่องใช้ไฟฟ้า นาฬิกา เกมส์ กล้องถ่ายรูป ของฝากของที่ระลึก เสื้อผ้า สินค้าแบรนด์เนม เครื่องสำอางค์ เป็นต้น



รับประทานอาหารกลางวัน เพื่อให้ท่านได้ใช้เวลาคุ้มค่า รับเงินสดท่านละ 2,000 JPY

จากนั้นนำท่านถ่ายรูปสวนอิชียะ **ชิโรอิโคอิบิตะพาร์ค (SHIROI KOIBITO PARK)** ที่ถือเป็นของฝากท้องถิ่นที่มีชื่อเสียงที่สุดของเกาะฮอกไกโด เกี่ยวกับช็อคโกแลตไม่ว่าจะเป็นไอศกรีม หรือ คุกกี้ต่างๆ แต่ที่ไม่ควรพลาดคือการเก็บรูปบริเวณรอบๆ ซึ่งในช่วงฤดูหนาวจะมีการจัดธีมสวนสวยงาม อาทิเช่น สโนว์แมน, ซานตาคลอส, หอนาฬิกา, หอคอยขนมเค้ก, บ้านจิ้งจก, มีมุมสวยๆ ให้ถ่ายรูปมากมาย (ไม่รวมค่าเข้าชม **สายพานการผลิต**) พร้อมทั้งชม “เทศกาลประดับไฟ Sweet Illumination” การประดับไฟทั่วทั้งพาร์ค ทั้งต้นคริสต์มาสขนาดใหญ่ ระฆังแห่งความสุขที่เป็นสัญลักษณ์ของพาร์ค รวมไปถึงจุดคล้องแม่กุญแจคู่รัก และเป็นต้นแบบการประดับไฟแบบพลังงานหมุนเวียน สร้างบรรยากาศสุดโรแมนติกสมชื่อโรงงานผลิตคุกกี้คู่รักของฝากชื่อดังแห่งฮอกไกโด





อิสระช้อปปิ้งย่าน **“ย่านซูซุกิโนะ” (SUSUKINO)** ซึ่งเป็น แหล่งช้อปปิ้งสินค้า รวมถึงร้านค้าแบบ Tax Free, ห้างสรรพสินค้า, ร้าน Donki, ร้านแบรนด์ดังๆ มากมายร้านรวงที่ขายราเม็งมากมายจนได้รับการขนานนามว่า **ตรอกราเม็ง หรือ “ราเม็ง โยะโคะโจ”** และยังมีร้านอาหารมากมาย เช่นร้านซูชิสายพาน, ร้านสเต็ก Beef Impact, ร้านบ๊ิงย่างอาหารทะเลชื่อดัง รวมไปถึงร้านอิซากายะ หรือร้าน

นั่งดื่มสไตน์ญี่ปุ่น ย่านการค้าแห่งนี้ถือเป็นอีกจุดหนึ่งที่ดึงดูดผู้คนมากมายจนถูกขนานนามว่า “ย่านซูซุกิโนะ แห่งซัปโปโรที่ไม่เคยหลับไหล”

 : รับประทานอาหารค่ำ ณ ภัตตาคาร **บุฟเฟต์ญี่ปุ่นยักษ์ 3 ชนิดอิมไม่อัน**  

 : พักที่ **VESSEL HOTEL CAMPANA SUSUKINO** หรือเทียบเท่า



# BUFFET KING CRABS PREMIUM YAKINIKU “NANDA”

บริการด้วยอาหารทะเลนานาชาติ อาทิ  
สุดยอดอาหารทะเลของฮอกไกโด “ปู 3 อย่าง”  
ทั้ง ปูสุไฉ ปูงน และปูการาบะ หอยเชลล์  
หอยแมลงภูตัวโต กุ้งทะเล ให้ท่านได้ลิ้มลองรสชาติ  
สดใหม่จากทะเล อีกทั้งยังมีเนื้อวัว เนื้อหมู ชั้นดี  
พร้อมผักสดๆ บริการแบบอิมไม่อัน

DAY :  
06 :

สนามบินซีโตเซ่ --> ท่าอากาศยานสุวรรณภูมิ



📌 รับประทานอาหารเช้า ณ ห้องอาหารของโรงแรม (กรุณาตรวจเช็คสิ่งของและสัมภาระให้เรียบร้อย)

สมควรแก่เวลาเดินทางสู่ “สนามบินซีโตเซ่” เพื่อเดินทางกลับ

10.00 น. เหนินฟ้าสู่ ประเทศญี่ปุ่น โดยสายการบินไทย แอร์เวย์ THAI AIRWAYS (TG) เที่ยวบินที่ TG 671

15.50 น. เดินทางถึงเมืองไทย พร้อมกับความประทับใจเต็มเปี่ยม

## สำคัญมากโปรดอ่านอย่างละเอียดก่อนการชำระเงิน

รายการต่างๆ สามารถเปลี่ยนแปลงได้ตามความเหมาะสม อันเนื่องมาจากภัยธรรมชาติ, โรคระบาด, สภาวะอากาศ, การเมือง, สายการบิน, ปัญหาการจราจร, หรือเหตุสุดวิสัยต่างๆ เป็นต้น  
อีกทั้งโรงแรมต่างๆที่ระบุในรายการนี้ อาจมีการปรับเปลี่ยนได้ตามความเหมาะสม  
โดยที่บริษัทฯ มีต้องแจ้งให้ทราบล่วงหน้า

เมื่อท่านตกลงชำระเงินกับทางบริษัทฯ จะถือว่าท่านได้ยอมรับในเงื่อนไขข้อตกลงต่างๆ แล้วเรียบร้อย

# สำคัญ

ขอความกรุณาแจ้งวัตถุดิบที่ท่าน  
แพ้หรือไม่สามารถรับประทานได้



● ไก่ทานเนื้อวัว



● ไก่ทานปลาดิบ



● ไก่ทานเนื้อหมู



● ไก่ทานสัตว์ปีก (ไก่)



● สลัดหรือผัก



● อาหารสำหรับเด็ก ( 2-11 ปี )  
\*วัตถุดิบขึ้นอยู่กับทาว์ราน



● แพ้อาหาร / อื่นๆโปรดระบุ

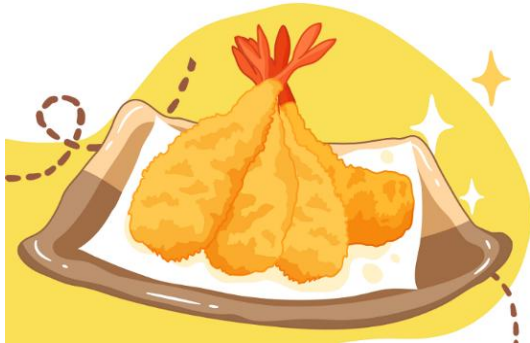

\*\*\*อาหารบางมื้อเป็นเมนูแนะนำของร้านอาหารและวัตถุดิบบางอย่าง\*\*\*

หากไม่แจ้งล่วงหน้า 14 วันก่อนเดินทาง

ขอสงวนสิทธิ์ในการเปลี่ยนแปลงวัตถุดิบหรือแก้ไขเมนูอาหาร

## อัตราค่าบริการนี้ประกอบด้วย 2 ส่วน

1.ค่าที่พักและบริการอื่น ๆที่เกี่ยวข้องในต่างประเทศ (ไม่รวมค่าตัวเครื่องบิน)

2.ค่าตัวเครื่องบิน THAI AIRWAYS

### :: อัตราค่าบริการเดินทาง ::

สำหรับคณะเดินทาง 25 - 30 ท่าน (การันตีออกเดินทาง 15 ท่าน)

รหัสกรุป	วันเดินทาง	ผู้ใหญ่	เด็กมีเตียง (6-11 ปี)	เด็กไม่มีเตียง (2-5 ปี)	จอยแลนด์ (ไม่ใช่ตัว)
J-0205-S	5 - 10 กุมภาพันธ์ 70	69,900	67,900	65,900	50,900
J-0209-S	9 - 14 กุมภาพันธ์ 70	69,900	67,900	65,900	50,900

กรณีต้องการพักเดี่ยวจ่ายเพิ่มจากราคาผู้ใหญ่ 15,000 บาท

สำหรับเด็กทารก อายุต่ำกว่า 2 ปี (ณ. วันเดินทาง) เช็คราคาตัวก่อนทำการจองค่ะ

## อัตราค่าบริการดังกล่าวนี้รวม...

- ตัวเครื่องบินไป-กลับ แบบหมู่คณะตามเส้นทางและสายการบินที่ระบุในโปรแกรม (ชั้นทัศนาวจร)
- ค่าภาษีสนามบินทุกแห่งตามรายการทัวร์
- ค่าธรรมเนียมน้ำมันที่สายการบินเรียกเก็บ (คำนวณ ณ วันที่ 17/06/2569)
- ค่าอาหาร, ค่าเข้าชม และค่ายานพาหนะทุกชนิด ตามที่ได้ระบุไว้ในรายการ
- โรงแรมที่พักตามระบุไว้ในรายการ หรือในระดับเดียวกัน (ห้องพักรู้นคู่ TWIN หรือห้องพักรู้นสาม TRIPLE)
- การบริการของมัคคุเทศก์จากเมืองไทยตลอดการเดินทาง 1 ท่าน
- น้ำดื่มที่ญี่ปุ่นท่านละ 1 ขวด / วัน (สำหรับวันที่มีการจัดนำเที่ยว)
- ค่าประกันอุบัติเหตุในระหว่างตลอดการเดินทาง \*\*\*ไม่จำกัดอายุผู้เอาประกันภัย\*\*\*

วงเงินทุนชีวิตจากอุบัติเหตุท่านละ 2,000,000 บาท ดูแลค่ารักษาพยาบาลจากอุบัติเหตุท่านละ 500,000 บาท

\*\*แต่หากลูกค้าท่านใด สนใจซื้อเพิ่มประกันการเดินทางครอบคลุมสุขภาพค่ารักษาพยาบาล COVID-19\*\*

สามารถแจ้งสอบถามข้อมูลเบี้ยประกันเริ่มต้น 500 บาท (ระยะเวลา 5-7วัน) กับทางบริษัทฯ ณ วันที่แจ้งสำรองที่นั่ง

## อัตราค่าบริการดังกล่าวนี้ไม่รวม...

- ค่าภาษีมูลค่าเพิ่ม 7% + หัก ณ ที่จ่าย 3%
- ค่าธรรมเนียมน้ำมันที่สายการบินเรียกเก็บ อาจรวมถึงมีการเรียกเก็บเพิ่มเติมในภายหลัง
- ค่าใช้จ่ายส่วนตัว อาทิ ค่าโทรศัพท์, ค่าซักกรีด, ค่าเครื่องดื่มในห้องพัก และค่าอาหารที่สั่งมาในห้องพัก เป็นต้น
- ค่าอาหารและเครื่องดื่มที่สั่งพิเศษในร้านอาหาร นอกเหนือจากที่บริษัทจัดให้ ในรายการทัวร์
- ค่าน้ำหนักของกระเป๋าเดินทางในกรณีที่เกิดเกินกว่าสายการบินกำหนด (23 กิโลกรัมต่อท่าน)
- ค่าทำหนังสือเดินทาง / ต่อหน้าเล่มหนังสือเดินทาง
- ค่าทำใบอนุญาตที่กลับเข้าประเทศของคนต่างชาติ หรือต่างด้าว
- ค่าธรรมเนียมวีซ่าเข้าประเทศญี่ปุ่นของคนต่างชาติ (สำหรับคนไทยยกเว้นวีซ่าเข้าญี่ปุ่นผ่านกระยะสั้นไม่เกิน 15 วัน)
- ค่าเปลี่ยนแปลงตั๋วต่างๆ อาทิเช่น แก้ไขชื่อผู้เดินทาง, เปลี่ยนคนเดินทาง, เปลี่ยนเที่ยวบินกลับ (กรุณาสอบถามเจ้าหน้าที่)
- ราคาทัวร์ข้างต้นยังไม่รวมค่าทิปมัคคุเทศก์นำเที่ยวและคนขับรถรวม 1,500 บาท/ท่าน/ทริป

## เงื่อนไขการสำรองที่นั่งและชำระเงิน...

- กรุณาจองทัวร์ล่วงหน้าก่อนการเดินทาง **พร้อมชำระมัดจำที่นั่งละ 35,000 บาท** เพื่อการันตีสิทธิที่นั่งของท่าน **กรณีลูกค้าทำการจองน้อยกว่าวันเดินทาง 35 วัน ทางบริษัทฯ ขอสงวนสิทธิ์ในการเก็บค่าทัวร์เต็มจำนวนทันที**
- ส่วนที่เหลือชำระก่อนการเดินทางไม่น้อยกว่า 35 วัน มิฉะนั้นถือว่าท่านยกเลิกการเดินทางโดยอัตโนมัติ (ทางบริษัทฯ อาจมีการเรียกเก็บส่วนที่เหลือทั้งหมดก่อน 35 วัน อันเนื่องจากขณะที่เดินทางนั้นถูกจองเต็มเร็วกว่าปกติ หรือจำเป็นต้องออกตัวเครื่องบิน เพื่อเลี่ยงการเก็บส่วนค่าธรรมเนียมเชื้อเพลิง และค่าภาษีสนามบินที่มีการเปลี่ยนแปลง)
- พร้อมส่งสำเนาหนังสือเดินทางให้เจ้าหน้าที่ฝ่ายขาย, เลขสะสมไมล์ (หากมี), ประเภทอาหารที่ท่านไม่ได้หรือประเภทอาหารที่ทำให้เกิดการแพ้ เช่น เนื้อวัว อาหารทะเล เป็นต้น ท่านสามารถแจ้งรีควิสต์อื่นๆ เพิ่มเติมกับเจ้าหน้าที่ เพื่ออำนวยความสะดวกสะดวกก่อนการเดินทาง

**\*\*กรณีที่ลูกค้ามีการชำระค่าทัวร์ทั้งหมดหรือบางส่วน  
ทางบริษัทฯ ถือว่าท่านยอมรับเงื่อนไขและข้อตกลงต่างๆที่ทางทัวร์ระบุไว้ทั้งหมดนี้แล้ว\*\***

# เงื่อนไขการยกเลิกการเดินทาง

\*\*กรณียกเลิกการจองตามหลักเกณฑ์เกี่ยวกับการกำหนดอัตราค่าบริการคืนให้แก่นักท่องเที่ยว 2563

**สำคัญมาก!!!** กรณีเดินทางช่วงวันหยุดนักขัตฤกษ์ หรือเที่ยวบินพิเศษ เช่น Extra Flight และ Charter Flight หรือ สายการบินใดๆ กำหนดให้ บริษัทจะต้องชำระค่าตัวเครื่องบิน 100% ก่อนการเดินทางมากกว่า 30 วัน ขอสงวนสิทธิ์ในการคืนเงินทุกกรณี

## จำนวนวันที่ยกเลิกการเดินทาง

## ค่าธรรมเนียมการยกเลิกการเดินทาง

ยกเลิกการเดินทางล่วงหน้า  
**30 วันขึ้นไป**

ขอสงวนสิทธิ์หักค่าใช้จ่ายที่เกิดขึ้น (ค่าใช้จ่ายเตรียมการนำเที่ยว เช่น ค่ามัดจำบัตรโดยสารเครื่องบิน, ค่ามัดจำโรงแรม และค่าใช้จ่ายที่จำเป็นอื่นๆ)  
**เป็นเงิน 10,000 บาท**

ยกเลิกการเดินทางล่วงหน้า  
**ไม่น้อยกว่า 15 วัน**

**คืนเงินค่าทัวร์ 50%**

ยกเลิกการเดินทางล่วงหน้า  
**น้อยกว่า 15 วัน**

**ขอสงวนสิทธิ์ในการคืนเงิน  
ในทุกกรณี**

\*กรณียกเลิกการเดินทางมากกว่า 30 วัน อันเนื่องมาจากการเจ็บป่วย จนทำให้ไม่สามารถเดินทางได้ **จำเป็นต้องมีใบรับรองแพทย์จากโรงพยาบาลเท่านั้น**  
เพื่อประกอบการยื่นพิจารณาดังกล่าว แต่ทั้งนี้จะมีค่าใช้จ่ายที่ท่านไม่สามารถเรียกคืนได้ เช่น ค่าตัวเครื่องบิน ค่าที่พัก และค่าเซอร์วิสต่างๆที่เกิดขึ้นตามจริงในกรณีที่ท่านไม่สามารถเดินทางได้



**โปรดตรวจสอบ Passport ของท่าน**

**จะต้องมีอายุคงเหลือ ณ วันเดินทาง มากกว่า 6 เดือนขึ้นไป**  
**และเหลือหน้ากระดาษขั้นต่ำ 2 หน้า**

(หากมีข้อสงสัยเพิ่มเติม สามารถสอบถามได้จากพนักงานขาย)

# เงื่อนไขและข้อกำหนดอื่นๆ

- บริษัทฯ ขอสงวนสิทธิ์ในการเลื่อนหรือยกเลิกการเดินทาง หากคณะทัวร์มีผู้เดินทางต่ำกว่า 15 ท่าน โดยจะแจ้งให้ผู้เดินทางทราบล่วงหน้าอย่างน้อย 15 วัน ก่อนการเดินทาง(อาจเปลี่ยนแปลงราคาในกรณีที่ผู้ร่วมเดินทางไม่ถึงจำนวนที่ระบุ)
- กรณีท่านมีการเดินทางด้วยตัวเครื่องบินภายในประเทศหรือออกตัวโดยสารระหว่างประเทศเอง ต้องรบกวนแจ้งให้กับเราทราบ ณ วันที่สำรองที่นั่ง หากไม่มีการแจ้งเรื่องไว้ จะไม่สามารถเรียกร้องค่าเสียหายที่เกิดขึ้นจากตัวเครื่องบินดังกล่าวได้
- กรุณา อย่าขีดเขียน ฉีก หรือประทับตราใดๆ ที่ไม่เกี่ยวข้อง ลงในหนังสือเดินทาง หากทางสายการบินไม่อนุญาตให้ เช็คอินหรือตำรวจตรวจคนเข้าเมืองประเทศนั้นๆ ปฏิเสธการเข้า-ออกประเทศ ทางบริษัทฯ ไม่รับผิดชอบทุกกรณี
- การให้บริการของรถบัสนำเที่ยวในประเทศญี่ปุ่นมีข้อกำหนดตามกฎหมายช่วงเวลา 08:00น.-19:00น. ขอสงวนสิทธิ์ในการปรับเปลี่ยนการเดินทางตามสถานการณ์อย่างเหมาะสม
- ที่นั่งบนเครื่องบินของกลุ่มทัวร์เป็นไปโดยสายการบินเป็นผู้กำหนด ซึ่งทางบริษัทฯ แจ้งค่าขอได้ตามขั้นตอน แต่ไม่สามารถเข้าไปแทรกแซงจัดการแทนได้
- มาตรฐานของโรงแรมในประเทศญี่ปุ่นนั้น จะมีความแตกต่างกันกับมาตรฐานระดับสากล
  - 1. ห้อง SGL (ห้องนอนเดี่ยว) ขนาดเตียงประมาณ 130-140 ซม. ตามมาตรฐานของโรงแรมในประเทศญี่ปุ่น
  - 2. ห้อง TWN (ห้องนอนคู่) ประเภทนิยมตามมาตรฐานการพักรู้สำหรับ 2 เตียง (WESTERN ROOM)
  - 3. ห้อง DOUBLE (ห้องนอนคู่) \*\*บางโรงแรมมีขนาดเล็กเท่าห้อง SINGLE ขนาดเตียงประมาณ 130-140 ซม. ซึ่งบางโรงแรมจะมีห้องประเภทนี้ไม่เพียงพอ ทางบริษัทจะจัดเป็นห้อง (TWIN) ให้ลูกค้าโดยอัตโนมัติ
  - 4. ห้อง TRIPLE (ห้องสามเตียง) \*\*\*บางโรงแรมจะมีห้องพักประเภทสามเตียงไม่เพียงพอ รวมถึงบางโรงแรมอาจไม่มีบริการห้องประเภทนี้ ท่านจะได้พักเป็น ห้อง TWN + ฟูกเสริม สำหรับ 1 ท่าน หรืออาจมีความจำเป็นที่ต้องแยกพักแบบ (TWIN+SINGLE) โดยขึ้นอยู่กับดุลพินิจของโรงแรม ซึ่งทางบริษัทฯ แจ้งค่าขอได้ตามขั้นตอน แต่ไม่สามารถเข้าไปแทรกแซงจัดการแทนได้

\*\*หากลูกค้าไม่สะดวกพักเป็นเตียงเสริมหรือฟูกเสริม ท่านสามารถติดต่อแจ้งเปลี่ยนเป็นพักเดี่ยวได้ (โดยมีค่าใช้จ่ายพักเดี่ยวเพิ่มเติม)

\*\*\*กรณีครอบครัวเลือกประเภทห้องพักไม่ตรงกัน TWN+SGL+TRP ห้องพักแต่ละประเภท ขึ้นอยู่กับการจัดแปลนห้องพักของแต่ละโรงแรม อาจจะไม่ได้อยู่ชั้นเดียวกัน หรืออยู่ติดกัน
- บริษัทฯ ขอสงวนสิทธิ์เก็บค่าภาษีสนามบินทุกแห่งและภาษีตัวทุกชนิดเพิ่ม หากสายการบินปรับขึ้นก่อนวันเดินทาง
- หากท่านไม่เดินทางกลับพร้อมคณะทัวร์ ตัวเครื่องบินขากลับซึ่งยังไม่ได้ใช้ ไม่สามารถนำมาขอคืนเงินได้
- ในระหว่างการท่องเที่ยวนี้ หากท่านไม่ใช้บริการใดๆ ไม่ว่าจะทั้งหมดหรือบางส่วน ถือว่าท่านสละสิทธิ์ ไม่สามารถเรียกร้องขอคืนค่าบริการได้
- ค่าบริการที่ท่านชำระกับทางบริษัทฯ เป็นการชำระแบบเหมาขาด และทางบริษัทฯ ได้ชำระให้กับบริษัทฯ ตัวแทนแต่ละแห่งแบบเหมาขาดเช่นกัน ดังนั้นหากท่านมีเหตุอันใดที่ทำให้ท่านไม่ได้ท่องเที่ยวพร้อมคณะตามรายการที่ระบุไว้ ท่านจะขอคืนค่าบริการไม่ได้
- หากท่านถูกเจ้าหน้าที่ตรวจคนเข้าเมืองของประเทศนั้นๆ ปฏิเสธการเข้า-ออกเมือง ด้วยเหตุผลใดๆ ก็ตาม ถือเป็นเหตุผลซึ่งอยู่นอกเหนืออำนาจและความรับผิดชอบของบริษัทฯ ทางบริษัทฯ ขอสงวนสิทธิ์ที่จะไม่คืนเงินบางส่วนหรือทั้งหมด
- หากท่านถูกปฏิเสธการเข้า-ออกเมือง ไม่ว่าจะประเทศใดจนทำให้ท่านไม่สามารถเดินทางต่อไปได้ คณะทัวร์ท่านอื่นๆ รวมถึงไกด์จะไม่สามารถรอท่าน ณ สนามบินได้ จำเป็นต้องออกเดินทางตามโปรแกรมที่วางไว้ แต่ทางตัวแทนบริษัทฯ จะทำหน้าที่ประสานงานและเจ้าหน้าที่จะทำการติดต่อช่วยเหลือท่านเป็นระยะ
- บริษัทฯ จะไม่รับผิดชอบในกรณีที่กองตรวจคนเข้าเมืองของประเทศไทยงดออกเอกสารเข้าเมืองให้กับชาวต่างชาติ หรือ คนต่างด้าวที่พำนักอยู่ในประเทศไทย แต่จะทำหน้าที่ช่วยเหลือเจรจา แต่อำนาจสิทธิ์ขาดเป็นของทางกองตรวจคนเข้าเมือง

- บริษัทฯ ขอสงวนสิทธิ์ที่จะไม่รับผิดชอบต่อค่าใช้จ่ายใดๆ ในกรณีที่เกิดเหตุสุดวิสัย เช่น การยกเลิกหรือล่าช้าของสายการบิน , อุบัติเหตุ, ภัยธรรมชาติ, การนัดหยุดงาน, การจลาจล หรือสิ่งของสูญหายตามสถานที่ต่าง ๆ ที่เกิดเหนืออำนาจควบคุมของบริษัทฯ
- บริษัทฯ จะทำหน้าที่เป็นตัวแทนในการเรียกร้องค่าชดใช้จากสายการบิน, โรงแรมหรือบริษัทขนส่งเมื่อเกิดการสูญหายของสัมภาระระหว่างการเดินทาง แต่จะไม่รับผิดชอบต่อการสูญหายดังกล่าว
- บริษัทฯ ขอสงวนสิทธิ์ที่จะเปลี่ยนแปลงรายการทัวร์ตามความเหมาะสม และสถานการณ์ต่างๆ ทั้งนี้ทางบริษัทฯ จะยึดถือและคำนึงถึงความปลอดภัย รวมถึงประโยชน์สูงสุดของลูกค้าส่วนมากเป็นสำคัญ
- เมื่อท่านตกลงชำระเงินไม่ว่าทั้งหมดหรือบางส่วนกับทางบริษัทฯ จะถือว่าท่านได้ยอมรับในเงื่อนไขข้อตกลงต่างๆ แล้ว