

# ALGERIA

*The Hidden Gem of North Africa*

Algiers - Batna  
Djemila - Timgad  
Constantine - Ghardaïa  
El Menia - Timimoun

ช่วงเดินทาง  
7 - 18 พฤศจิกายน 2569

12 Days  
9 Nights  
**149,000.-**



# ALGERIA 12 DAYS

## Jewels of Algeria - The Heritage & Oasis Collection

“แอลจีเรีย” ัญมณีสุดล้ำค่าแห่งแอฟริกาเหนือ



- ✓ Djemila (เจมิลา) เมืองโรมันโบราณที่สมบูรณ์ที่สุดในแอฟริกาเหนือ มนต์เสน่ห์แห่งอารยธรรม 2,000 ปี ที่ได้รับขึ้นทะเบียนมรดกโลกโดย UNESCO
- ✓ Sétif (เซตีฟ) เมืองทันสมัยใจกลางประวัติศาสตร์ แหล่งรวมอารยธรรมโรมันและวิถีชีวิตแอลจีเรียแท้
- ✓ Timgad (ทิมกัต) Pompeii แห่งแอฟริกาเหนือ เมืองโรมันที่วางผังสมบูรณ์ที่สุดในโลกโบราณ ได้รับขึ้นทะเบียนมรดกโลกโดย UNESCO
- ✓ Constantine (กงส์ต็องตี้น) เมืองลอยฟ้าแห่งสะพานและตำนาน เมืองแห่งสะพานหินและหุบเขาลึก เมืองเก่าโรมันบนหน้าผาสูง

- ✓ Ghardaïa (การ์ดาเอีย) เมืองโอเอซิสแห่งศรัทธาและภูมิปัญญาแห่งทะเลทราย กลางหุบเขา M'zab วิถีชีวิตชนเผ่าโมซาไบต์ Mozabite ได้รับขึ้นทะเบียนมรดกโลกโดย UNESCO
- ✓ Beni Isguen (เบนี อิสเก็น) เมืองศักดิ์สิทธิ์แห่งสันติและภูมิปัญญา เมืองที่อนุรักษ์ศิลปะการสร้างบ้านแบบชาวโมซาไบต์ดั้งเดิม
- ✓ El Menia (เอล เมเนีย) สวรรค์แห่งทะเลทราย เมืองโอเอซิสตอนใต้ มีเนินทรายสวยงามและบ่อน้ำธรรมชาติ จุดชมดาวยามค่ำคืนที่ดีที่สุดในแอลจีเรีย
- ✓ Timimoun (ติมิมูน) เมืองสีแดงแห่งซาฮารา ที่สวยเหมือนภาพฝัน เมืองโอเอซิสสีแดง "The Red Oasis"
- ✓ Algiers (แอลเจียร์) ย่านเมืองเก่าสุดคลาสสิก Casbah of Algiers ได้รับขึ้นทะเบียนมรดกโลกโดย UNESCO

**ขอเชิญชวนทุกท่าน มาร่วมทริป ย้อนรอยอารยธรรม...สู่ทะเลทรายสีทองแห่งแอลจีเรีย กันค่ะ**

## กำหนดการเดินทาง: 7 - 18 พฤศจิกายน 2569

### 1) วันแรก 7/11/2569                      กรุงเทพฯ – อิสตันบูล ประเทศตุรกี

20.00 น.                      พร้อมกันที่สนามบินนานาชาติสุวรรณภูมิ ณ อาคารผู้โดยสารขาออกระหว่างประเทศ ชั้น 4 ประตู 9 เคาน์เตอร์ U โดยสายการบิน **TURKISH AIRLINES** โดยมีเจ้าหน้าที่บริษัทคอยให้การต้อนรับและอำนวยความสะดวกในการเช็คอินด้านสัมภาระและเอกสารให้กับท่าน

23.15 น.                      เห็นฟ้าสู่ อิสตันบูล เที่ยวบินที่ **TK069 BKK-IST (2315-0610)** (ใช้เวลาบิน 10 ชั่วโมง 55 นาที)

### 2) วันที่สอง 8/11/2569                      อิสตันบูล - แอลเจียร์ ประเทศแอลจีเรีย                      (D)

06.10 น.                      เดินทางถึงท่าอากาศยานนานาชาติอิสตันบูล รอเปลี่ยนเครื่องสำหรับเที่ยวบินถัดไป

08.40 น.                      เห็นฟ้าสู่ เมืองแอลเจียร์ ประเทศแอลจีเรีย โดยสายการบิน **TURKISH AIRLINES** เที่ยวบินที่ **TK651 IST-ALG (0840-1035)** (ใช้เวลาบิน 3 ชั่วโมง 55 นาที)

10.35 น.                      เดินทางถึงสนามบินนานาชาติแอลเจียร์ ประเทศแอลจีเรีย หลังผ่านพิธีการตรวจคนเข้าเมืองพร้อมรับกระเป๋าสัมภาระเรียบร้อยแล้ว นำท่านพบไกด์ท้องถิ่น

บ่าย                      คณะเดินทางสู่ **คาสบาร์ท (Casbah)** ย่านเมืองเก่าของแอลเจียร์ที่ได้รับการขึ้นทะเบียนเป็นมรดกโลกทางด้านวัฒนธรรมโดยองค์การยูเนสโกในปี ค.ศ.1992 ชม **พระราชวังไรส์ (Palace of the Rais)** หรือที่รู้จักกันในชื่อ Bastion 23 สร้างขึ้นในปี ค.ศ. 1576 เป็นกลุ่มอาคารสไตล์มัวร์ที่ประกอบด้วยพระราชวัง 3 หลังและบ้านชาวประมง 6 หลัง ปัจจุบันเป็นที่ตั้งของศูนย์ศิลปะและวัฒนธรรมแห่งชาติ นำท่านชม **มัสยิดเคทชาอ้าว (Ketchaoua Mosque)** สร้างขึ้นในสมัยออตโตมัน ในศตวรรษที่ 17 มัสยิดแห่งนี้มีชื่อเสียงในด้านการผสมผสานสถาปัตยกรรมมัวร์และไบแซนไทน์เข้าด้วยกันอย่างมีเอกลักษณ์ ในช่วงที่ฝรั่งเศสเข้ายึดครองได้เปลี่ยนเป็นอาสนวิหารเซนต์ฟิลิป ซึ่งคงอยู่จนถึงปี ค.ศ.1962 และหลังจากนั้นก็ได้เปลี่ยนกลับมาเป็นมัสยิดดั้งเดิม

นำท่านชม **พิพิธภัณฑสถานผู้พลีชีพ (Martyrs Memorial and Museum)** ที่สร้างขึ้นเพื่อรำลึกถึงเหตุการณ์สงครามแอลจีเรีย อนุสาวรีย์นี้เปิดในปี ค.ศ.1982 ซึ่งเป็นวันครบรอบ 20 ปี การ

ประกาศอิสรภาพของแอลจีเรีย ถูกสร้างเป็นรูปใบตาลสามใบที่คอยบัง “เปลวไฟนัรันด์ร์” ไวซ์้างใต้ ที่ขอบใบตาลแต่ละใบมีรูปปั้นทหารที่แสดงถึงขั้นตอนการต่อสู้เพื่อเอกราชของแอลจีเรีย  
ได้เวลาอันสมควร นำท่านเดินทางไปสนามบินนานาชาติแอลเจียร์ เพื่อเตรียมเช็คอินสำหรับเที่ยวบินระหว่างประเทศ



จากนั้นชม สวนพฤกษศาสตร์ (Jardin d'Essai du Hamma) สวนพฤกษศาสตร์เก่าแก่ตั้งแต่ปีค.ศ. 1832 ตั้งอยู่เชิงเขาและหันหน้าออกสู่ทะเลเมดิเตอร์เรเนียน ภายในมีพืชพรรณจากทั่วโลก บรรยากาศร่มรื่น แบ่งเป็นโซนสวนสไตล์ฝรั่งเศสและสไตล์ธรรมชาติ เหมาะสำหรับเดินเล่น พักผ่อน ถ่ายรูป และชมวิวทะเลกับอนุสรณ์สถาน Martyrs' Memorial เป็นจุดท่องเที่ยวยอดนิยมของเมืองแอลเจียร์.

เย็น

รับประทานอาหารเย็น

เข้าสู่โรงแรมที่พัก **Mercure Alger Palais Des Congres 4\***, Algier หรือเทียบเท่า



3) วันที่สาม 9/11/2569

แอลเจียร์ - เจมิลา - เซติฟ

(B/L/D)

เช้า **รับประทานอาหารเช้า**

ออกเดินทางสู่ **เมืองเจมิลา (Djemila) <51 KMS / 1 HRS>** ชมเมืองโรมันโบราณที่ตั้งอยู่เหนือระดับน้ำทะเล 900 เมตร เป็นที่รู้จักในชื่อโบราณว่า "Cuicul" เมืองเจมิลาได้รับการขึ้นทะเบียนเป็นมรดกโลกโดยองค์การยูเนสโกในปี ค.ศ.1982 จากการดัดแปลงสถาปัตยกรรมโรมันอันเป็นเอกลักษณ์ให้เข้ากับสภาพแวดล้อมบนภูเขา มีทั้งโรงละคร ฟอรัม วัด มหาวิหาร ซุ้มประตู ถนน บ้านเรือน และยังมีกลุ่มกระเบื้องโมเสกที่แสดงเรื่องราวในตำนานและฉากในชีวิตประจำวัน

กลางวัน **รับประทานอาหารกลางวัน**

คณะออกเดินทางต่อไปยัง **เมืองเซติฟ (Setif) <267 KMS / 3 HRS 10 MIN>** เมืองนี้เคยเป็นส่วนหนึ่งของอาณาจักรนูมีเดียแห่งเบอร์เบอร์โบราณ ปัจจุบันยังมีร่องรอยของคริสต์ศตวรรษที่ 3-4 ได้แก่ กำแพงเมือง วิหาร ละครสัตว์ สุสาน และบ่อน้ำสาธารณะไบแซนไทน์ มีการจัดแสดงโบราณวัตถุมากมายที่พิพิธภัณฑ



นำท่านชม **พิพิธภัณฑโบราณคดีเซติฟ (National Public Museum of Setif)** พิพิธภัณฑแห่งนี้มีผลงานโมเสกโรมันอันงดงามมากมาย รวมถึงโมเสก "ชัยชนะของไดโอนิซุส" (Triumph of Dionysus) ซึ่งถือได้ว่าเป็นหนึ่งในงานโมเสกที่ประณีตที่สุดในโลกโรมัน มีความสลบซับซ้อนและสีสันสวยงาม แสดงให้เห็นขบวนแห่แห่งชัยชนะที่มีการขนส่งสัตว์ป่า เช่น เสือ ช้าง อูฐ สิงโต และยีราฟ

นำท่านเดินเล่นชมเมือง แวะถ่ายภาพกับ **น้ำพุอิน เอล (The Ain El Fouara Fountain)** ในภาษาอาหรับ แปลว่า น้ำพุที่พุ่งพล่าน เป็นประติมากรรมหินสีขาวและหินอ่อนรูปผู้หญิงเปลือยกายทั้งตัวที่ถูกทารุณกรรมหลายครั้งจนกลายเป็นอนุสรณ์สถานอันเป็นสัญลักษณ์และมีชื่อเสียงของเมืองเซติฟในประเทศแอลจีเรีย น้ำพุแห่งนี้สร้างขึ้นในปี ค.ศ.1898 โดยฟรานซิส แซ็งต์วิตาล ประติมากรชาวฝรั่งเศส น้ำพุตั้งอยู่ใจกลางจัตุรัสอิสรภาพในเมืองเซติฟ และถือเป็นสถานที่สำคัญแห่งหนึ่งของเมืองอีกด้วย

เย็น **รับประทานอาหารเย็น**

เข้าสู่โรงแรมที่พัก **Hotel Novotel Setif 4\*, Setif** หรือเทียบเท่า



4) วันที่สี่ 10/11/2569

เซดิฟ - ทิมกัด - กงส์ต้องดิน

(B/L/D)

เช้า รับประทานอาหารเช้า

ออกเดินทางสู่ เมืองทิมกัด (Timgad) <196 KMS / 3 HRS> ชมเมืองโรมันในเทือกเขา Aurès ถูกสร้างขึ้นเป็นอาณานิคมทางทหาร โดยจักรพรรดิทราจัน (Trajan) ในปี ค.ศ.100 เมืองนี้มีกำแพงล้อม รอบแต่ไม่มีป้อมปราการ ได้รับการออกแบบมาสำหรับประชากรประมาณ 15,000 คน เป็นตัวอย่างที่ดีเยี่ยมของการวางผังเมืองแบบตาราง ทิมกัดมีผลงานสถาปัตยกรรมอันอุดมสมบูรณ์ ซึ่งประกอบด้วย อาคารสาธารณะ การแสดงอันตระการตา และกลุ่มอาคารทางศาสนา เมืองนี้จึงได้รับการขึ้นทะเบียนให้เป็นมรดกโลกโดยองค์การยูเนสโกในปี ค.ศ.1982



ระหว่างทางนำท่านแวะชม หลุมฝังศพเมดกาห์เซน (Royal Tomb of Medghasen) คือสุสานหินทรงกลมโบราณ การตรวจสอบอายุคาร์บอนกัมมันตรังสีบ่งชี้ว่าสร้างขึ้นราวศตวรรษที่ 3 เชื่อว่าเป็นที่ฝังพระศพของกษัตริย์นูมิเดีย (Numidia) ลักษณะเด่นคือฐานกลม เส้นผ่านศูนย์กลางประมาณ 60 เมตร สูง

ประมาณ 19 เมตร ด้านบนมีรูปทรงกรวยคล้ายพีระมิด สะท้อนการผสมผสานสถาปัตยกรรมแอฟริกันพื้นถิ่นกับอิทธิพลเมดิเตอร์เรเนียน ถือเป็นโบราณสถานสำคัญที่แสดงถึงอารยธรรมก่อนยุคโรมันในแอฟริกาเหนือ

#### กลางวัน

#### รับประทานอาหารกลางวัน

ออกเดินทางสู่ **เมืองกงส์ต็องติน (Constantine) <119 KMS / 2 HRS>** เมืองนี้มีพิพิธภัณฑสถานและสถานที่ทางประวัติศาสตร์หลายแห่งตั้งอยู่รอบเมือง กงส์ต็องตินมักถูกเรียกว่า "เมืองแห่งสะพาน" เนื่องจากมีสะพานที่งดงามมากมายที่เชื่อมระหว่างเนินเขา หุบเขา และหุบเหวต่างๆ

นำท่านชม **พิพิธภัณฑสถานแห่งชาติเซอร์ต้า (National Museum Cirta)** สร้างขึ้นในปีค.ศ.1920-1930 โดยมีวัตถุประสงค์เพื่อแสดงโบราณวัตถุของชาวโรมันจำนวนมากที่นักโบราณคดีค้นพบในและรอบๆ เมือง การจัดแสดงแบ่งออกเป็น 3 ประเภทหลัก ได้แก่ วิจิตรศิลป์ ชาติพันธุ์วิทยา และโบราณคดี ส่วนโบราณคดีจัดเรียงตามลำดับเวลาในห้องทั้ง 12 ห้อง โดยนำเสนอภาพรวมที่ครอบคลุมเกี่ยวกับประวัติศาสตร์ของพื้นที่ตั้งแต่ยุคก่อนประวัติศาสตร์จนถึงปัจจุบัน ส่วนวิจิตรศิลป์จัดแสดงภาพวาดและประติมากรรมที่ผลิตระหว่างศตวรรษที่ 17-20 โดยผสมผสานผลงานของศิลปินชื่อดัง ส่วนชาติพันธุ์วิทยาจัดแสดงพรมโบราณ เครื่องประดับ อาวุธปืน ทองแดง และเครื่องแต่งกายแบบดั้งเดิม ส่วนของพิพิธภัณฑสถานจัดแสดงประติมากรรมหินและหินอ่อน

#### เย็น

#### รับประทานอาหารเย็น

เข้าสู่โรงแรมที่พัก **Hotel Novotel Constantine 4\*, Constantine** หรือเทียบเท่า

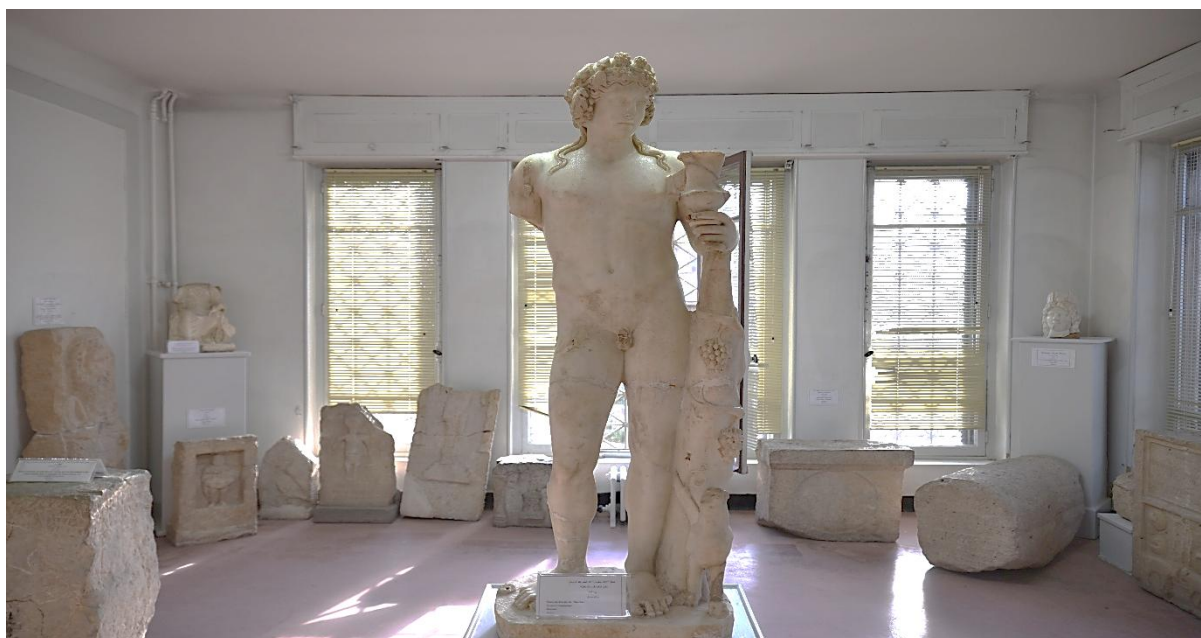

5) วันที่ห้า 11/11/2569

กงส์ต็องติน - การ์ดาเอีย

(B/L/D)

#### เช้า

#### รับประทานอาหารเช้า

พาท่านชม **สะพานเมลลาร์ สลิมาน (Mellah Slimane Bridge)** สะพานแขวนยาว 125 เมตร ข้ามแม่น้ำ Rhumel เปิดให้บริการในเดือนเมษายน ปีค.ศ.1925 ได้รับการออกแบบโดยเฟอร์ดินันด์ อาร์โนดิน (Ferdinand Arnodin) เป็นสะพานที่สูงเป็นอันดับ 3 ของโลก มีความสูง 110 เมตร

นำท่านชม พระราชวังอาเหม็ด เบย์ (**Ahmed Bey Palace**) พระราชวังแห่งนี้สร้างขึ้นในสมัยการปกครองของ Ahmed Bey Ben Mohamed Chérif ใช้เวลาในการสร้างถึง 9 ปี สร้างแล้วเสร็จในปี ค.ศ. 1835 สองปีก่อนที่ฝรั่งเศสจะปกครองอาณานิคมในปีค.ศ.1837 พระราชวังประกอบด้วยห้องสวีท 3 ห้องสวนที่ปลูกต้นส้มและต้นปาล์ม แต่ละห้องเชื่อมต่อกับโถงทางเดินซึ่งมีเสาหินอ่อนจำนวน 266 ต้นรองรับ นอกจากนี้ยังมีลาน 3 แห่งและน้ำพุ 2 แห่งที่ทำจากหินอ่อน มีประตู 540 บานที่ทำจากไม้ซีดาร์ แกะสลักด้วยประติมากรรมและของประดับตกแต่งต่างๆ

#### กลางวัน

#### รับประทานอาหารกลางวัน

นำท่านชม สะพานซิดิ เอ็มซิด (**Sidi M'Cid Bridge**) สะพานแขวนยาว 164 เมตร เปิดให้สัญจรในเดือนเมษายน ค.ศ.1912-1929 สะพานนี้ออกแบบโดยวิศวกรชาวฝรั่งเศส เฟอร์ดินันด์ อาร์โนดิน (Ferdinand Arnodin) เป็นสะพานที่สูงที่สุดในโลกมีความสูง 175 เมตร



#### เย็น

#### รับประทานอาหารเย็น

- 19.00 น. เดินทางไปยังสนามบินนัมเบอร์เรต เพื่อเตรียมเช็คอินสำหรับเที่ยวบินภายในประเทศ
- 22.00 น. เห็นฟ้าสู่ การ์ดาเอีย (**Ghardaia**) โดยสายการบิน **Air Algerie** เที่ยวบินที่ **AH6350 CZL-GHA (2200-2305)** (ใช้เวลาบิน 1 ชั่วโมง 5 นาที)
- 23.35 น. เดินทางถึงสนามบินเมืองการ์ดาเอีย หลังจากรับกระเป๋าสัมภาระแล้วนำท่านเดินทางเข้าสู่ที่พัก เข้าสู่โรงแรมที่พัก **Hotel Belvedere 4\*, Ghardaia** หรือเทียบเท่า

6) วันที่หก 12/11/2569

การ์ดาเอีย

(B/L/D)

#### เช้า

#### รับประทานอาหารเช้า

เมืองการ์ดาเอีย (**Ghardaia**) เป็นเมืองใน หุบเขาเอ็ม เซ็บ (**M'zab Valley**) สร้างขึ้นในคริสต์ศตวรรษที่ 10 โดยชาวอิบาดี (Ibadi) โดยสร้างเมืองขึ้นมา 5 เมือง ได้แก่ Beni Isguen, Melika, Bou Noura, El Atteuf และ Ghardaia สถาปัตยกรรมของ M'Zab เรียบง่าย ใช้งานได้จริงและปรับให้เข้ากับ

สภาพแวดล้อมได้อย่างสมบูรณ์แบบ ได้รับการออกแบบมาเพื่อการใช้ชีวิตในชุมชน โดยคำนึงถึงโครงสร้างของครอบครัวด้วย เป็นแหล่งที่มาของแรงบันดาลใจสำหรับนักวางผังเมืองในปัจจุบัน และหุบเขา M'Zab ยังได้รับการขึ้นทะเบียนให้เป็นมรดกโลกโดยองค์การยูเนสโกในปี ค.ศ.1982

นำชม **เมืองเบนี อีสเก็น (Beni Isguen)** เมืองป้อมปราการที่น่าพิศวงที่สุดในบรรดาเมือง M'Zab ถนนแคบๆ ที่มีลักษณะคล้ายเขาวงกต มีบ่อน้ำมากมาย ผ่านซุ้มประตูและทางเดิน ไปยังอาคารเก่าหลังเล็กๆ ที่ทาสีขาว และเยี่ยมชมหอสังเกตการณ์สุดตระการตา เพื่อชมทิวทัศน์อันงดงามของเมือง

กลางวัน

**รับประทานอาหารกลางวัน**

นำท่านชม **เมืองอัล อัทเทฟ (El Atteuf)** เมืองนี้มีความมหัศจรรย์ทางสถาปัตยกรรมและเป็นผลงานชิ้นเอกของการวางผังเมือง ประกอบด้วยอาคารที่ทาสีสดใสกระจุกตัวอยู่รอบมัสยิด ซึ่งเป็นจุดที่สูงที่สุดในเมือง บ้านในเมืองถูกสร้างขึ้นบนทางลาดเพื่อหลีกเลี่ยงน้ำท่วมที่อาจเกิดขึ้นได้

เย็น

**รับประทานอาหารเย็น**

เข้าสู่โรงแรมที่พัก **Hotel Belvedere 4\*, Ghardaia** หรือเทียบเท่า



7) วันที่เจ็ด 13/11/2569

การ์ดาเนีย - เอล เมเนีย

(B/L/D)

เช้า

**รับประทานอาหารเช้า**

นำท่านเดินทางไปยัง **เอล เมเนีย (El Menia)** เมืองโอเอซิสที่ตั้งอยู่ใจกลางทะเลทรายซาฮารา ทางตอนกลางของประเทศแอลจีเรีย ผู้คนส่วนใหญ่เป็นชาวเบอร์เบอร์เซเนด้า El Menia ซึ่งแปลว่า "ปราสาทที่ไม่มีวันพ่ายแพ้" ในภาษาอาหรับ ได้ยื่นหยัดอย่างมั่นคงท่ามกลางผืนทรายอันแห้งแล้ง ที่มีต้นปาล์มหลายหมื่นต้นอยู่ภายในพื้นที่โอเอซิสแห่งนี้ นอกจากนี้ เอล เมเนีย ยังเป็นศูนย์กลางการค้าและการแลกเปลี่ยนวัฒนธรรมมาอย่างยาวนาน

ชม **หมู่บ้านป้อมปราการเอล เมเนีย (Ksar El Menia)** "Ksar" เป็นคำที่ใช้เรียกหมู่บ้านที่มีป้อมปราการในแถบแอฟริกาเหนือ ที่นี่เป็นหมู่บ้านป้อมปราการโบราณที่ตั้งอยู่บนเนินเขา Taourirt ตั้งตระหง่านอยู่เหนือสวนปาล์มในเมืองเอล เมเนีย มาเป็นเวลายาวนาน คาดว่าสร้างขึ้นราวศตวรรษที่ 10

โดยชนเผ่าเบอร์เบอร์เซนาต้า (Zenata) ซึ่งเป็นหนึ่งในกลุ่มเบอร์เบอร์ที่ใหญ่ที่สุด ปกครองโดยเจ้าหญิง M'barka Bent El Khass Ksar จนเป็นที่รู้จักในชื่อ "El Menia Palace"

กลางวัน

รับประทานอาหารกลางวัน

ชม ทะเลสาบฮัสไซเอล การา (Lake Hassi El Gara) ทะเลสาบน้ำเค็มกลางทะเลทราย โดดเด่นด้วยผืนน้ำสีขาวเงินจากคราบเกลือ ให้ความรู้สึกถึงความยิ่งใหญ่ของธรรมชาติ ซาฮารา และยังเป็นแหล่งที่อาจพบฝูงนกฟลามิงโกอพยพหนีหนาวมาแอฟริกาเหนือ ช่วงเดือนพฤศจิกายน-เมษายน

เย็น

รับประทานอาหารเย็น

เข้าสู่โรงแรมที่พัก **Hotel Elboustan 4\***, El Menia หรือเทียบเท่า

8) วันที่แปด 14/11/2569

เอล เมเนีย – ติมิมูน

(B/L/D)

เช้า

รับประทานอาหารเช้า

ออกเดินทางสู่ เมืองติมิมูน (Timimoun) <360 KMS / 4 HRS> ตั้งอยู่ในภูมิภาค Gourara ของประเทศแอลจีเรีย ในอดีตติมิมูนเคยเป็นสถานีการค้าที่สำคัญที่เชื่อมต่อแอฟริกาเหนือกับแอฟริกาใต้ เมืองนี้มีชื่อเสียงในด้านสถาปัตยกรรมแบบอาคารดินสีแดง เรียกว่าสถาปัตยกรรมซูดาน (Sudanese architecture) ซึ่งเป็นเอกลักษณ์เฉพาะของภูมิภาคนี้ ที่สร้างจากดินเหนียวท่ามกลางทะเลทรายอันเป็นเอกลักษณ์ มีโอเอซิส ต้นปาล์มและทะเลสาบเกลือ (Sebkha) ล้อมรอบ เมืองติมิมูนมีระบบชลประทานโบราณที่เรียกว่า "Foggaras" ที่นำน้ำจากแหล่งน้ำใต้ดินขึ้นมาใช้เพาะปลูก ระบบนี้เป็นสิ่งที่ทำให้โอเอซิสแห่งนี้สามารถดำรงอยู่ได้ในสภาพแวดล้อมทะเลทรายยาวนานมาจนถึงปัจจุบัน ความงามตามธรรมชาติ สถาปัตยกรรมที่ไม่เหมือนใคร วัฒนธรรมและประเพณีอันเก่าแก่ ดึงดูดนักท่องเที่ยวชาวแอลจีเรียและชาวต่างชาติจำนวนมากให้มาเยี่ยมชมติมิมูนมากขึ้นในทุกๆ ปี

กลางวัน

รับประทานอาหารกลางวัน

นำชม หมู่บ้านโบราณติมิมูน (Timimoun Old Ksour) Ksour หมายถึงหมู่บ้านหรือป้อมปราการโบราณ ที่สร้างด้วยโคลนและดินเหนียว ซึ่งกระจายอยู่ทั่วเขตโอเอซิสของเมือง Timimoun ในเขตทะเลทรายซาฮารา สถาปัตยกรรมของเมืองติมิมูนถือเป็นลักษณะเด่นของเมือง ทำให้เมืองนี้ได้รับฉายาว่า โอเอซิสสีแดง (Red Oasis) อาคารต่างๆ สร้างขึ้นจากดินแดงในท้องถิ่น ถนนในเมืองเก่ามักถูกล้อมด้วยผ้าเพื่อให้เกิดร่มเงา จากแสงแดดที่แผดเผาในทะเลทราย สิ่งก่อสร้างที่โดดเด่นที่สุด ตั้งอยู่บนยอดเขา แม้ว่าส่วนใหญ่จะเป็นซากปรักหักพัง แต่ท่านสามารถมองเห็นวิวทะเลทรายและโอเอซิสเบื้องล่างได้แบบพาโนรามาสวยงามที่ไม่เหมือนใคร ทำให้เมืองติมิมูนเป็นแหล่งท่องเที่ยวที่น่าดึงดูดใจอย่างมาก

เย็น

รับประทานอาหารเย็น

เข้าสู่โรงแรมที่พัก **Hotel Gourara 4\***, Timimoun หรือเทียบเท่า



9) วันที่เก่า 15/11/2569

ติมิมูน

(B/L/D)

เช้า รับประทานอาหารเช้า

นำท่านชม ป้อมปราการโคลนแดง (Red mud-brick ksour) สิ่งปลูกสร้างกลางทะเลทรายจากดินโคลนสีแดง ออกแบบเป็นกำแพงล้อมคล้ายป้อม ภายในมีบ้านเรือน และลานกลางหมู่บ้าน สะท้อนวิถีชีวิตและสถาปัตยกรรมดั้งเดิมที่ปรับตัวเข้ากับสภาพอากาศร้อนแห้งได้อย่างชาญฉลาด จากนั้นนำท่านชม ระบบส่งน้ำโบราณ (Foggara) ภูมิปัญญาการจัดการน้ำของชาวทะเลทราย เป็นอุโมงค์ใต้ดินที่นำน้ำจากแหล่งต้นน้ำไหลกระจายไปยังพื้นที่เพาะปลูกด้วยแรงโน้มถ่วง ช่วยหล่อเลี้ยงโอเอซิสและชุมชน

กลางวัน รับประทานอาหารกลางวัน

นำชม ทะเลสาบเกลือ (Timimoun Sebkhha) แอ่งเกลือขนาดใหญ่ใกล้เมือง Timimoun พื้นผิวสีขาวตัดกับผืนทรายแดงของซาฮารา เกิดเป็นทิวทัศน์แปลกตาและสวยงาม

จากนั้นชม ดนตรีพื้นเมือง (Gourara Music) ที่มีจังหวะสนุกสนาน ใช้เครื่องดนตรีดั้งเดิมและการร้องประสาน สะท้อนวิถีชีวิต ความเชื่อ และความสามัคคีของชุมชนโอเอซิสในทะเลทรายซาฮารา

เย็น รับประทานอาหารเย็น

เข้าสู่โรงแรมที่พัก **Hotel Gourara 4\***, Timimoun หรือเทียบเท่า

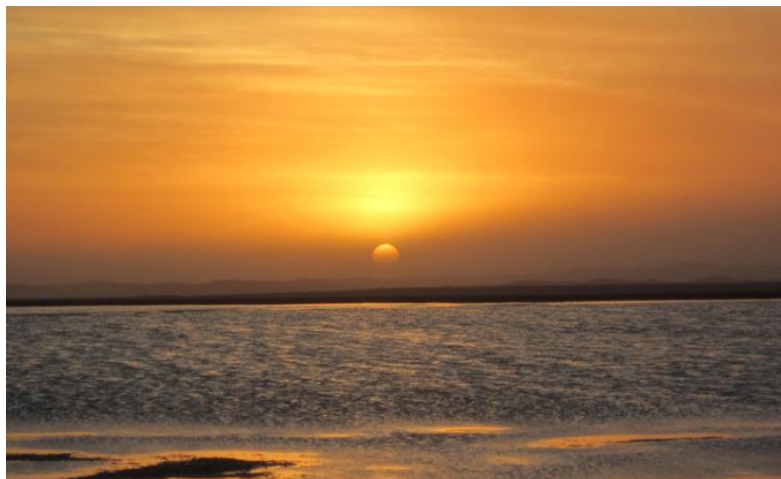

10) วันที่สิบ 16/11/2569

ติมิมูน - แอลเจียร์

(B/-ID)

เช้า รับประทานอาหารเช้า

หลังอาหารเช้า ให้ท่านพักผ่อนตามอัธยาศัย ท่านสามารถเพลิดเพลินไปกับทิวทัศน์โดยรอบของเมืองติมิมูน ท่ามกลางทะเลทรายสีทอง ตัดกับท้องฟ้าสีฟ้าสดใสอันสวยงาม

15.00 น. จากนั้นเดินทางไปยังสนามบินติมิมูน เพื่อเตรียมเช็คอินสำหรับเที่ยวบินภายในประเทศ  
อาหารกลางวันอิสระตามอัธยาศัย

17.00 น. เห็นฟ้าสู่ แอลเจียร์ (Algiers) ประเทศแอลจีเรีย โดยสายการบิน **Air Algerie** เที่ยวบินที่ **AH6157 TNX-ALG (1500-1855)** (ใช้เวลาบิน 2 ชั่วโมง 20 นาที)

18.55 น. เดินทางถึงสนามบินนานาชาติแอลเจียร์ หลังจากรับกระเป๋าสัมภาระแล้ว

เย็น รับประทานอาหารเย็น

เข้าสู่โรงแรมที่พัก **Mercure Alger Palais Des Congres 4\***, Algier หรือเทียบเท่า

11) วันที่สิบเอ็ด 17/11/2569 แอลเจียร์ - อิสตันบูล

(B/L)

เช้า รับประทานอาหารเช้า

นำท่านชม โบสถ์นอร์ทเธอดามแห่งแอฟริกา (**Church of Notre Dame d'Afrique**) โบสถ์นิกายโรมันคาทอลิกสมัยคริสต์ศตวรรษที่ 19 ได้รับการออกแบบโดย Jean Eugene Fromageau หัวหน้าสถาปนิกด้านอาคารทางศาสนาในสมัยอาณานิคมฝรั่งเศส โบสถ์แห่งนี้ใช้เวลาก่อสร้างถึง 14 ปี และเปิดใช้ครั้งแรกในปีค.ศ.1872



กลางวัน รับประทานอาหารกลางวัน

17.45 น. เห็นฟ้าสู่ อิสตันบูล โดยสายการบิน **TURKISH AIRLINES** เที่ยวบินที่ **TK654 ALG-IST (1745-2325)** (ใช้เวลาบิน 3 ชั่วโมง 40 นาที)

**12) วันที่สิบสอง 18/11/2569 อิสตันบูล - กรุงเทพฯ**

- 23.25 น. เดินทางถึงสนามบินนานาชาติอิสตันบูล รอเปลี่ยนเครื่องสำหรับเที่ยวบินถัดไป
- 01.40 น. เห็นฟ้าสูง กรุงเทพฯ โดยสายการบิน **TURKISH AIRLINES** เที่ยวบินที่ **TK068 IST-BKK (0140-1505)**  
(ใช้เวลาบิน 9 ชั่วโมง 25 นาที)
- 15.05 น. เดินทางถึงสนามบินนานาชาติสุวรรณภูมิ กรุงเทพมหานคร โดยสวัสดิภาพ

\*\*\*\*\*

**หมายเหตุ**

โปรแกรมทัวร์และรายละเอียดของการเดินทางอาจมีการเปลี่ยนแปลงได้ ทั้งนี้ขึ้นอยู่กับการบินของสายการบินสำหรับเที่ยวบินระหว่างประเทศ สภาพอากาศ สถานการณ์ทางการเมือง ภัยธรรมชาติ เหตุสุดวิสัยต่างๆ ที่ไม่อาจคาดการณ์ล่วงหน้าได้ และปัจจัยอื่น ๆ ที่ไม่อาจควบคุมได้ ดังนั้นบริษัทฯ ขอสงวนสิทธิ์ในการเปลี่ยนแปลงรายการทัวร์ตามความเหมาะสม โดยบริษัทฯ จะคงไว้ซึ่งผลประโยชน์และความปลอดภัยของลูกค้าเป็นสำคัญ ทั้งนี้บริษัทเป็นเพียงตัวแทนในการจัดหาตั๋ว จัดหาแพ็คเกจ จัดหาทริปและทัวร์ โดยได้รับเพียงค่าบริการจัดหาตามรายการข้างต้น ทั้งนี้ถ้าหากมีส่วนลดส่วนเพิ่ม ทางบริษัทฯ จะทำการลดคืนหรือคิดเพิ่มให้ลูกค้าโดยตรง

**ทัวร์แอลจีเรีย 12 วัน 9 คืน****อัตราค่าบริการ**

ผู้ใหญ่พัก 2 ท่าน ๆ ละ 149,000 บาท สำหรับคณะ 15 ท่านขึ้นไป

ผู้ใหญ่พัก 2 ท่าน ๆ ละ 159,000 บาท สำหรับคณะ 10 ท่าน

พักเดี่ยวจ่ายเพิ่ม ท่านละ 28,000 บาท

**อัตราดังกล่าวรวม**

1. ค่าตัวเครื่องบินชั้นประหยัด ระหว่างประเทศ และภายในประเทศ ทุกเที่ยวบินตามระบุในโปรแกรม
2. ค่าโรงแรมที่พักห้องละ 2 ท่าน โรงแรมตามมาตรฐานสำหรับนักท่องเที่ยวระดับ 4 ดาว (ห้องถึง)
3. ค่าอาหารทุกมื้อตามที่ระบุไว้ในโปรแกรม
4. ค่ารถโค้ชปรับอากาศและค่าเข้าชมสถานที่ตามที่ระบุไว้ในโปรแกรม
5. ค่ามัคคุเทศก์ท้องถิ่น (พูดภาษาอังกฤษ) และหัวหน้าทัวร์คนไทยอำนวยความสะดวกการเดินทาง
6. ค่าประกันอุบัติเหตุการเดินทางวงเงิน 1,000,000 บาท และค่ารักษาพยาบาลในต่างประเทศ (เงื่อนไขตามกรมธรรม์) ประกันภัยคุ้มครองไม่เกินอายุ 75 ปี หากอายุเกินวงเงินความคุ้มครองลดกึ่งหนึ่ง
7. ค่าวีซ่าท่องเที่ยวประเทศแอลจีเรีย (Visa On Arrival)
8. ค่าทิปไกด์ท้องถิ่นและคนขับรถ

## อัตราดังกล่าวไม่รวม

1. ค่าขนกระเป๋าดำเนินทางที่มีน้ำหนักและจำนวนเกินกว่าที่สายการบินกำหนดให้
2. ค่าใช้จ่ายส่วนตัว เช่น ค่าเครื่องดื่มและค่าอาหารนอกรายการ ค่าชักรีด ค่าโทรศัพท์
3. ค่าภาษีมูลค่าเพิ่ม 7% ค่าภาษีหัก ณ ที่จ่าย 3%
4. ค่าธรรมเนียมกล้องถ่ายรูป หรือวีดีโอ
5. ค่าที่พนักงานยกกระเป๋าในโรงแรม
6. ค่าที่พนักงานทัวร์คนไทย แล้วแต่จะให้เพื่อเป็นสินน้ำใจในการทำงาน

## การจองและการชำระเงิน

- บริษัทฯ เรียกเก็บเงินมัดจำ ท่านละ 70,000 บาท (เจ็ดหมื่นบาท) พร้อมกรอกรายละเอียดในใบแบบฟอร์มการจองทัวร์พร้อมส่งสำเนาหน้าพาสปอร์ตของท่าน และชำระเงินมัดจำภายใน 3 วัน สำหรับค่าทัวร์ส่วนที่เหลือชำระทั้งหมดก่อนเดินทาง 45 วัน
- กรณีท่านได้รับส่วนลดพิเศษตามโปรโมชั่น ค่าส่วนลดดังกล่าวจะถูกหักออกจากค่าทัวร์ส่วนที่เหลือในงวดสุดท้าย

## การยกเลิกการเดินทาง

ยกเลิกก่อนการเดินทาง 90 วันขึ้นไป	คืนค่าใช้จ่ายทั้งหมด (ยกเว้น กรุ๊ปที่เดินทางช่วงวันหยุดหรือเทศกาลที่ต้องมัดจำกับสายการบินหรือมีการมัดจำค่าที่พัก ทั้งโดยตรงหรือโดยการผ่านตัวแทนในประเทศ หรือต่างประเทศและไม่อาจเรียกคืนได้)
ยกเลิกก่อนการเดินทาง 60-89 วัน	คืนเงินมัดจำบางส่วน แต่หักค่าใช้จ่ายอื่นๆที่เกิดขึ้นตามจริง
ยกเลิกก่อนการเดินทาง 30-59 วัน	เก็บค่ามัดจำ และค่าใช้จ่ายอื่นๆที่เกิดขึ้นตามจริง
ยกเลิกก่อนการเดินทาง 1-29 วัน	เก็บค่าใช้จ่ายทั้งหมด 100 %

**\*\* บริษัทขอสงวนสิทธิ์ในการไม่คืนค่าวีซ่า ค่ามัดจำตัวเครื่องบิน และค่าใช้จ่ายอื่นๆ หากบริษัทได้ดำเนินการไปแล้ว**

**\*\* เมื่อท่านได้ตกลงจองทัวร์กับบริษัทแล้ว ถือว่าท่านได้ตกลงยอมรับในเงื่อนไขต่าง ๆ ดังกล่าวข้างต้นแล้วทุกประการ**

## เงื่อนไขการให้บริการ

1. เมื่อได้รับการยืนยันว่ากรุ๊ปออกเดินทางได้ ผู้เดินทางต้องจัดเตรียมเอกสารจำเป็นต่าง ๆ สำหรับการยื่นขอวีซ่าให้พร้อมโดยเร็ว
2. การยื่นขอวีซ่าของแต่ละประเทศหรือแต่ละสถานทูต จะมีการเตรียมเอกสารและมีขั้นตอนการยื่นขอวีซ่าที่แตกต่างกัน ซึ่งอาจเป็นการยื่นขอวีซ่าแบบหมู่คณะ หรือแบบรายบุคคล (แสดงตนที่สถานทูต) หรือแบบวีซ่าออนไลน์ แล้วแต่กรณี ท่านสามารถสอบถามข้อมูลกับทางบริษัทตามช่องทางการขายต่างๆ เพื่อประกอบการตัดสินใจก่อนการจองทัวร์
3. กรณีผู้เดินทางต้องการผู้ดูแลพิเศษ อาทิเช่น นั่งรถเข็น (wheelchair) เด็กเล็ก ผู้สูงอายุ มีโรคประจำตัว หรือไม่สะดวกในการนั่งรถเดินทางท่องเที่ยวเป็นเวลาเกินกว่า 4-5 ชั่วโมงติดกัน ผู้เดินทางจำเป็นต้องหาผู้ดูแลส่วนตัวร่วมเดินทางไปด้วย เนื่องจากการเดินทางเป็นหมู่คณะ หัวหน้าทัวร์และไกด์ท้องถิ่นมีความจำเป็นต้องดูแลคณะทัวร์ทั้งหมดเป็นหลัก

## ข้อมูลเบื้องต้นเรื่องตัวเครื่องบินและที่นั่งบนเครื่องบิน

1. เมื่อบริษัทฯ ได้ทำการสำรองที่นั่งพร้อมชำระเงินมัดจำค่าตัวเครื่องบินแล้ว หากท่านยกเลิกตั๋ว ไม่ว่าจะด้วยสาเหตุใดก็ตาม บริษัทฯ ขอสงวนสิทธิ์ในการเรียกเก็บค่ามัดจำตัวเครื่องบินตามจำนวนเงินที่เกิดขึ้นจริง ทั้งนี้ขึ้นอยู่กับสายการบินและช่วงเวลาเดินทาง
2. เมื่อบริษัทฯ ได้ทำการสำรองที่นั่งพร้อมชำระเงินค่าตัวเครื่องบินแล้วในกรณีออกตัวเครื่องบินแบบรายบุคคลหรือรายกลุ่ม หากท่านยกเลิกตั๋วหรือไม่สามารถเดินทางได้ ไม่ว่าจะด้วยสาเหตุใดก็ตาม บริษัทฯ ขอสงวนสิทธิ์ในการเรียกเก็บค่าตัวเครื่องบิน แบบรายบุคคลหรือรายกลุ่ม ตามจำนวนเงินที่มีค่าใช้จ่ายตามที่เกิดขึ้นจริง และจะต้องรอจากทำรีฟันด์จากทางสายการบิน ขึ้นอยู่กับเงื่อนไขของสายการบินและเงื่อนไขของการซื้อตั๋วนั้นๆ
3. ที่นั่งแบบ Long Leg โดยปกติอยู่บริเวณทางออกประตูฉุกเฉิน ผู้นั่งบริเวณดังกล่าวจะต้องมีคุณสมบัติตรงตามที่สายการบินกำหนด เช่น ต้องเป็นผู้ที่มีร่างกายแข็งแรง และช่วยเหลือผู้อื่นได้อย่างรวดเร็วในกรณีที่เครื่องบินประสบปัญหา ท่านสามารถเปิดประตูฉุกเฉินได้ (น้ำหนักประมาณ 20 กิโลกรัม) ไม่ใช่ผู้ที่มีปัญหาทางด้านสุขภาพและร่างกาย อำนาจในการตัดสินใจให้ที่นั่ง Long leg ขึ้นอยู่กับทางเจ้าหน้าที่สายการบินในขณะตอนเวลาเช็คอินเท่านั้น
4. การระบุเลือกที่นั่งล่วงหน้า ปัจจุบันทางสายการบินส่วนใหญ่เปิดให้เลือกที่นั่งได้โดยมีค่าธรรมเนียม หากท่านต้องการเลือกที่นั่งล่วงหน้า โปรดแจ้งให้เจ้าหน้าที่บริษัททราบเพื่อดำเนินการ

## เงื่อนไขและความรับผิดชอบ

1. บริษัทเป็นเพียงตัวแทนการท่องเที่ยว สายการบิน และตัวแทนการท่องเที่ยวในต่างประเทศ ซึ่งไม่ขอรับผิดชอบต่อความเสียหายต่างๆ ที่อยู่นอกการควบคุมของเจ้าหน้าที่บริษัทฯ อาทิเช่น การนัดหยุดงาน การจลาจล การเปลี่ยนแปลงกำหนดเวลาในตารางบิน ภัยธรรมชาติ หรือค่าใช้จ่ายเพิ่มเติมที่เกิดขึ้นทั้งทางตรงหรือทางอ้อม เช่น การเจ็บป่วย การถูกทำร้าย การสูญหาย ความล่าช้า หรือจากอุบัติเหตุต่างๆ ฯลฯ
2. รายการท่องเที่ยวอาจจะเปลี่ยนแปลงตามความเหมาะสม เนื่องจากความล่าช้าของสายการบิน โรงแรมที่พักในต่างประเทศ เหตุการณ์ทางการเมือง และภัยธรรมชาติ ฯลฯ โดยบริษัทฯ จะคำนึงถึงความสะดวกของผู้เดินทางเป็นสำคัญ
3. เนื่องจากรายการท่องเที่ยวนี้เป็นการชำระแบบเหมาจ่ายกับบริษัทตัวแทนในต่างประเทศ ท่านไม่สามารถเรียกร้องเงินคืนในกรณีที่ท่านปฏิเสธหรือสละสิทธิ์ในการใช้บริการนั้นที่ทางทัวร์จัดให้ ยกเว้นจะตกลงกันเป็นกรณีไป ทั้งนี้บริษัทฯ จะไม่รับผิดชอบค่าใช้จ่ายที่เกิดขึ้น
4. บริษัทฯ ขอสงวนสิทธิ์ในการยกเลิกการเดินทางในกรณีที่มีผู้เดินทางต่ำกว่า 10 ท่าน โดยจะแจ้งให้ผู้เดินทางทราบล่วงหน้าก่อนเดินทาง
5. บริษัทฯ ไม่รับผิดชอบในกรณีที่กองตรวจคนเข้าเมืองห้ามผู้เดินทางเนื่องจากมีสิ่งผิดกฎหมายหรือสิ่งของห้ามนำเข้าประเทศ เอกสารเดินทางไม่ถูกต้อง หรือมีความประพฤติส่อไปในทางเสื่อมเสีย หรือด้วยเหตุผลใดๆ ก็ตาม ซึ่งกองตรวจคนเข้าเมืองพิจารณาแล้ว บริษัทฯ ไม่อาจคืนเงินให้ท่านได้ไม่ว่าจำนวนทั้งหมดหรือบางส่วน
6. บริษัทฯ จะไม่รับผิดชอบในกรณีที่กองตรวจคนเข้าเมืองของประเทศไทยงดออกเอกสารเข้าเมืองให้กับชาวต่างชาติหรือคนต่างด้าวที่พำนักอยู่ในประเทศไทย และจะไม่รับผิดชอบต่อกรณีที่กองตรวจคนเข้าเมืองของต่างประเทศงดการให้เข้าประเทศของท่าน
7. บริษัทฯ จะไม่รับผิดชอบต่อกรณีที่สถานทูตงดออกวีซ่าอันสืบเนื่องมาจากตัวผู้เดินทางเอง