



WDXIY004



บินตรง 4วัน 3คืน
เมืองซีอาน
เที่ยวชมสุสานจีนซี

“ทัวร์ไม่ลงร้านช้อปปิ้ง”

ราคาเริ่มต้นท่านละ

13,999.-

เดินทาง มีนาคม - ธันวาคม 2569

ชมความอลังการสุสานกองทัพทหารจีนซีฮ่องเต้
เที่ยววัดลามะ, พิพิธภัณฑ์ซีอาน, ถนนคนเดินต้าถิง
ช้อปปิ้ง Pop Mart, Shopping mall, ถนนคนเดินอิสลาม

พักรีสแรม
ระดับ 4 ดาว

น้ำหนักกระเป๋า
20 กิโลกรัม

รับประทาน
อาหารครบทุกมื้อ

เมนูพิเศษ!!

เป็ดย่าง, เกี้ยวซีอาน, ชาบูบุฟเฟ่ต์



WDXIY004

春秋航空
SPRING AIRLINES

บินตรง 4วัน 3คืน เมืองซีอาน

เที่ยวชมสุสานจีนซี “ทัวร์ไม่ลงร้านช้อปปิ้ง”

ราคาเริ่มต้นท่านละ

13,999.-

เดินทาง มีนาคม - ธันวาคม 2569

ชมความอลังการสุสานกองทัพทหารจีนซีฮ่องเต้
เที่ยววัดลามะ, พิพิธภัณฑ์ซีอาน, ถนนคนเดินต้าถิง
ช้อปปิ้ง Pop Mart, Shopping mall, ถนนคนเดินอิสลาม

พิกโรงแรม
ระดับ 4 ดาว

น้ำหนักกระเป๋า
20 กิโลกรัม

รับประทาน
อาหารครบทุกมื้อ

เมนูพิเศษ!!

เป็ดย่าง, เกี้ยวซีอาน, ชาบูบุฟเฟ่ต์

บินด้วยสายการบิน (9C) : ขึ้นเครื่องที่สนามบินสุวรรณภูมิ

春秋航空
SPRING AIRLINES

9C6294

BKK (สุวรรณภูมิ) - XIY (ซีอาน)

14:05 - 19:00 น.

9C6293

XIY (ซีอาน) - BKK (สุวรรณภูมิ)

09:45 - 13:05 น.



โหลดกระเป๋าสัมภาระได้น้ำหนักไม่เกิน 20 กก. และถือขึ้นเครื่องบินได้น้ำหนักไม่เกิน 7 กก.



PASSPORT ต้องมีอายุใช้งานคงเหลือไม่น้อยกว่า 6 เดือน ณ วันกลับ

วันที่**โปรแกรม****อาหาร****เช้า เกียง เย็น****โรงแรม****1**กรุงเทพฯ สนามบินสุวรรณภูมิ (9C6294 14.05 - 19.00น. เวลาท้องถิ่น)
เมืองซีอานHOLIDAY IN EXPRESS
ANCIENT TOWN WEST
หรือเทียบเท่า ระดับ 4 ดาว**2**ผ่านชมกำแพงเมืองซีอาน - วัดลามะ - พิพิธภัณฑ์ซีอาน
จัตุรัสเจดีย์ท่านปาใหญ่(ไม่ขึ้นเจดีย์)-ถนนคนเดินต้าถั่ง
ห้างสรรพสินค้า Joy City+ช้อปปิ้ง Pop MartHOLIDAY IN EXPRESS
ANCIENT TOWN WEST
หรือเทียบเท่า ระดับ 4 ดาว**3**สุสานทหารจีนซี (รวมรถแบตเตอร์) - วัดต้าซิงซ่านสื่อ
จัตุรัสหอกลอง - จตุรัสหอรฆัง - ถนนคนเดินอิสลามHOLIDAY IN EXPRESS
ANCIENT TOWN WEST
หรือเทียบเท่า ระดับ 4 ดาว**4**สนามบินซีอาน • สนามบินสุวรรณภูมิ กรุงเทพฯ
(9C 6293 09:45 - 13:05)**DAY 1**

สนามบินสุวรรณภูมิ • เมืองซีอาน

11.00 น. คณะพร้อมกัน ณ **สนามบินสุวรรณภูมิ** ชั้น 4 เคาน์เตอร์สายการบิน **Spring Airlines (9C)** โดยมีเจ้าหน้าที่บริษัท
คอยให้การต้อนรับและอำนวยความสะดวก

(น้ำหนักกระเป๋าโหลดใต้ท้องเครื่อง ท่านละ 1 ใบ น้ำหนักรวมสูงสุดไม่เกิน 20 กิโลกรัม

และถือขึ้นเครื่องได้อีกท่านละ 1 ใบ ไม่เกิน 7 กิโลกรัม และมีขนาดไม่เกิน 20x30x40 เซนติเมตร)

******* หมายเหตุ : เคาน์เตอร์เช็คอินปิดบริการก่อนเวลาเครื่องออก 60 นาที และไม่มีประกาศเตือนผู้โดยสารขึ้นเครื่อง ดังนั้น
ผู้โดยสารจำเป็นต้องพร้อม ณ ประตูขึ้นเครื่องก่อนเวลาเครื่องออกอย่างน้อย 45 นาที *******14.05 น.ออกเดินทางสู่ **เมืองซีอาน ประเทศจีน** โดยสายการบิน **Spring Airlines (9C)** เที่ยวบินที่ **9C6294**19.00 น.เดินทางถึงสนามบินซีอาน เสียหนทาง ประเทศจีน (เวลาท้องถิ่นที่จีนเร็วกว่าประเทศไทย 1 ชั่วโมง กรุณาปรับเวลา
ของท่านเพื่อความสะดวกในการนัดหมาย) หลังผ่านขั้นตอนการตรวจคนเข้าเมือง และตรวจรับสัมภาระเรียบร้อยแล้วยินดีต้อนรับทุกท่านสู่ **สาธารณรัฐประชาชนจีน** จากนั้นเดินทางสู่**เมืองซีอาน** เข้าสู่ที่พักที่พัก : **HOLIDAY IN EXPRESS ANCIENT TOWN WEST** หรือระดับเทียบเท่า 4 ดาวจีน**DAY 2**ผ่านชมกำแพงเมืองโบราณ (ไม่ขึ้นกำแพง)-วัดมาละ-พิพิธภัณฑ์ซีอาน-จัตุรัสเจดีย์ท่าน
ปาใหญ่ (ไม่ขึ้นเจดีย์)-ถนนคนเดินต้าถั่ง-ช้อปปิ้ง Joy City 101(B/L/-)

เช้า : 101 รับประทานอาหารเช้า ณ ห้องอาหารโรงแรม

จากนั้นนำทุกท่าน ****ผ่านชม**** กำแพงเมืองซีอาน หรือ Xian City หลงเหลืออยู่ในปัจจุบัน ซึ่งไอดีการสร้างกำแพงเมืองซีอาน นั้นมีมาตั้งแต่สมัย จินซี ฮ่งเต้ เช่นเดียวกับกำแพงเมืองจีน แต่มาสร้างสำเร็จในช่วงราชวงศ์หมิงนั่นเอง กำแพงนี้จะทอดยาวไปถึง 14 กม.เลยที่เดียว นักท่องเที่ยว สามารถเดินชมวิว รับลมบนกำแพงเมืองได้ จะมีร้านกาแฟเล็กๆ ให้เราสั่งอะไรอุ่นๆ มาดื่มแก้หนาว รวมถึงมีร้านขายของที่ระลึกอีกด้วย

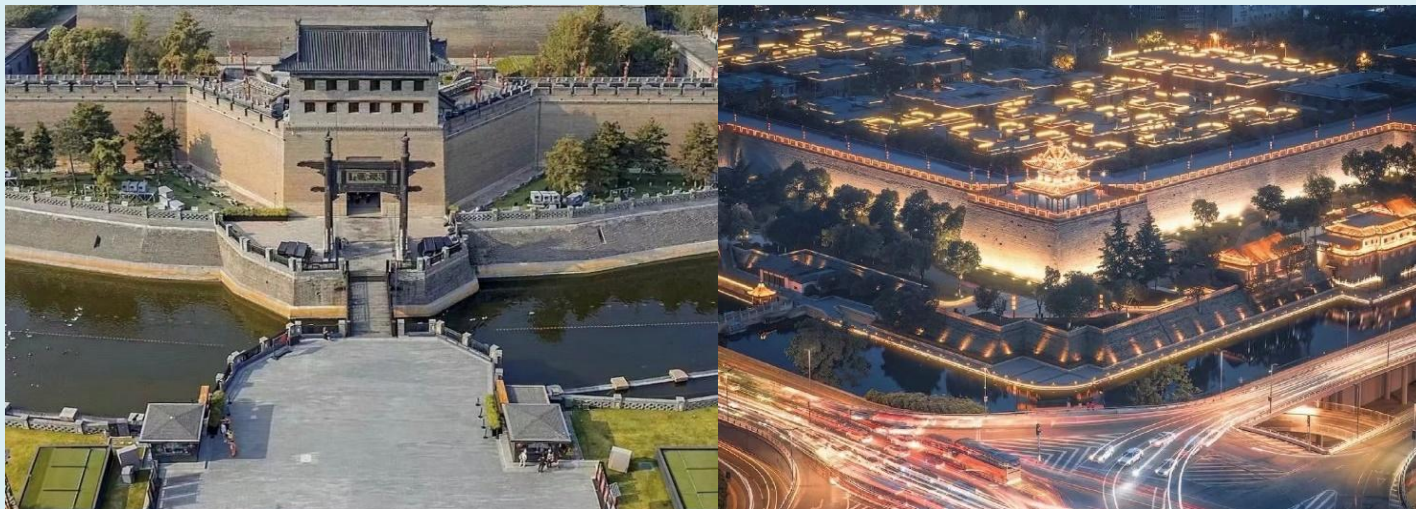

จากนั้นนำท่านชม **วัดลามะกว้างเหริน (Guangren Temple)** หรือ **วัดลามะ** เป็นวัดที่เก่าแก่ในเมืองซีอานและเป็นวัดลามะเพียงแห่งเดียวของมณฑลส่านซี เปรียบเสมือนสัญลักษณ์ของความสัมพันธ์ทางวัฒนธรรมระหว่าง ฮั่น และ ทิเบต และยังเคยผ่านการบูรณะมาแล้วหลายต่อหลายครั้ง นำท่านชมกำแพงหินที่มีรูปสลัก 18 อรหันต์ ชมป้ายการอนุญาตให้สร้างวัดโดยคำสั่งของวังหลวงซึ่งเป็นลายมือของฮ่งเต้คังซี นมัสการเจ้าแม่กวนอิมพันตาพันมือประทับบนดอกบัวในวิหารเทวราช



จากนั้นนำท่านไปยัง **พิพิธภัณฑสถานซีอาน** เป็นสถานที่รวบรวมโบราณวัตถุและมรดกทางวัฒนธรรมอันล้ำค่าของเมืองซีอาน ซึ่งเคยเป็น เมืองหลวงของ 13 ราชวงศ์ นอกเหนือจากการจัดแสดงวัตถุโบราณ ยังมีพื้นที่ทางประวัติศาสตร์ของเจดีย์ห่านป่าเล็กและวัดเจียนฝู รวมถึงสวนสาธารณะที่สวยงาม ทำให้เป็นแหล่งเรียนรู้ประวัติศาสตร์และศูนย์กลางวัฒนธรรมที่สำคัญของเมือง จากนั้นนำท่าน **เจดีย์ห่านป่าใหญ่** **ชมด้านนอกไม่ขึ้นเจดีย์** สร้างไว้เก็บรักษาพระไตรปิฎกที่อันเชิญมาจากอินเดียโดยพระถังซำจั๋ง สูง 7 ชั้นโดดเด่นเป็นสง่า เป็นศาสนสถานโบราณ ที่แสดงถึงความรุ่งเรืองของพุทธศาสนาในแผ่นดินจีน หลังจากที่พระถังซำจั๋งเดินทางไปยังชมพูทวีป เพื่ออัญเชิญพระไตรปิฎกกลับมา ท่านก็ได้พำนักที่วัดต้าเจียน และเป็นเจ้าอาวาสของวัดนี้

เที่ยง : **🍲** **รับประทานอาหารกลางวัน ณ ภัตตาคาร เมนูพิเศษ...เปิดอย่าง**

จากนั้นอิสระทุกท่านช้อปปิ้ง **ถนนคนเดินวัฒนธรรมถั่ง** ซึ่งอยู่ตางข้ามเจดีย์ห่านป่าใหญ่ เป็นถนนที่ใช้เอกลักษณ์มาจากถนนสมัยราชวงศ์ถังมาเป็นเบื้องหลัง ช่วยสร้าง บรรยากาศให้นักท่องเที่ยวเหมือนหลุดเข้าไปในสมัยนั้น โดยเป็นถนนคนเดิน แหล่งรวมของช้อปปิ้ง สถานบันเทิง แหล่งท่องเที่ยว และยังมีห้างสรรพสินค้าอีกด้วย อิสระทุกท่านช้อปปิ้งตามอัธยาศัย

จากนั้นพาท่านไปยัง **JOY CITY** เป็นศูนย์การค้าที่ตั้งอยู่ใกล้กับจัตุรัสเจดีย์ห่านป่าใหญ่ ที่ชั้นดาดฟ้ามีจุดชมวิวที่สามารถมองเห็นเจดีย์ได้ห่านป่าใหญ่ได้ และ เป็นศูนย์รวมร้านค้าและร้านอาหารอีกมากมาย และพลาดไม่ได้กับนักจุ่มอาร์ททยอยอย่าง

แบรนด์ **POPMART** GLOBAL FLAGSHIP STORE ร้านขายของเล่นที่เป็นที่โด่งดังในขณะนี้ไม่ว่าจะ **LABUBU MOLLY SKULLPANDA** และอย่างอื่นอีกมากมาย ให้ท่านได้เลือกชื้อกันอย่างสนุกสนาน

**** อิสระอาหารค่ำเพื่อความสะดวกในการท่องเที่ยว****

ที่พัก : **HOLIDAY IN EXPRESS ANCIENT TOWN WEST** หรือระดับเทียบเท่า 4 ดาวจีน

DAY 3

สุสานทหารจีนซี (รวมรถแบตเตอรี่)-วัดต้าชิงซาน-จัตุรัสหอกลอง-จัตุรัสหอระฆัง-ถนนคนเดินมุสลิม 101 (B/L/D)

เช้า : 101 รับประทานอาหารเช้า ณ ห้องอาหารโรงแรม

นำท่านเดินทางไปยัง **สุสานทหารจีนซี (รวมรถแบตเตอรี่)** สุสานนี้ถูกพบโดยบังเอิญ โดยชาวนาในหมู่บ้านซีหยาง สุสานนี้ตั้งอยู่บริเวณเชิงเขาหลีซาน โดยในระหว่างที่ขุดนั้น ก็บังเอิญพบกับซากของทหารดินเผา ที่มีอายุมากกว่า 2,000 ปี ปัจจุบันรัฐบาลจีนขุดค้นพบวัตถุโบราณที่เป็นกองทัพทหารดินเผา สรรพาวุธ รถม้าและม้าศึก จำนวนทั้งสิ้นกว่า 7,400 ชิ้นภายในบริเวณพื้นที่หลุมสุสานกว่า 25,000 ตร.ม. มีการคาดคะเนว่าอาณาเขตของสุสานฉินสี้อหวงจะมีพื้นที่มากกว่า 2,180 ตร.กม. สุสานฉินสี้อหวงได้รับการคัดเลือกให้เป็นมรดกโลกทางวัฒนธรรมในปี พ.ศ. 2530 อีกด้วย



เที่ยง : 101 รับประทานอาหารกลางวัน ณ ภัตตาคาร **เมนูพิเศษ...ชาบูบุฟเฟ่ต์**

หลังจากนั้นพาท่านไป **วัดต้าชิงซาน (Daxingshan Temple)** หรือวัดจุนซานเป็นวัดพุทธนิกายมิงจิงที่เก่าแก่กว่า 1,600 ปี ตั้งอยู่ใจกลางเมืองซีอาน มณฑลส่านซี ประเทศจีน สร้างขึ้นในสมัยราชวงศ์จิ้นตะวันตก และเจริญรุ่งเรืองอย่างมากในสมัยราชวงศ์สุย-ถัง ในฐานะสถานที่แปลพระสูตรสำคัญและเป็นแหล่งกำเนิดพุทธศาสนาเถรวาทนิกายมิงจิงของจีน ภายในวัดเจียบสงบแตกต่างจากความวุ่นวายของเมืองภายนอก มีการประดิษฐานพระพุทธรูปทองคำ 5 พระองค์ พระโพธิสัตว์ และเทพยดาศักดิ์สิทธิ์มากมายเคยเป็นสถานที่แปลพระคัมภีร์หลัก 1 ใน 3 แห่งของฉางอาน (ซีอานในปัจจุบัน) ร่วมกับวัดต้อฉือเอินและวัดเจียนฟู จากนั้นนำท่านชม **จัตุรัสหอกลอง-จัตุรัสระฆัง ด้านนอก** ตั้งอยู่ใจกลางเมืองซีอานบนถนนซีต๋าเจี๋ย เป็นสถาปัตยกรรม

สมัย ราชวงศ์หมิง สร้างขึ้นในปีที่ 17 แห่งการครองราชย์ของ พระจักรพรรดิหงหวู่ (จูหยวนจาง) เป็นพระจักรพรรดิองค์แรกของราชวงศ์บู๊ด้วยหินแกรนิต มีความคงทนแข็งแรงทนทาน พร้อมถ่ายรูปเป็นที่ระลึก จากนั้นอิสระทุกท่านซื้อปิ้งที่ ถนนคนเดินมุสลิม เป็นแหล่งรวมของอาหารพื้นเมืองขึ้นชื่อหลากหลายชนิด รวมถึงร้านขายของที่ระลึกและร้านขายผลไม้แห้ง เช่น พุทรา อินทผลัม ลูกพลับ กีวี วอลนัทและถั่วต่างๆ ก็มีให้ท่านได้เลือกซื้อมากมายหลายร้าน และเนื่องด้วยตลาดแห่งนี้เป็นตลาดมุสลิม ร้านอาหารส่วนใหญ่ของตลาดแห่งนี้จึงเน้น ที่เนื้อวัว เนื้อแกะเสียเป็นส่วนใหญ่ ให้ทุกท่านซื้อของฝากกลับบ้านตามอัธยาศัย



ค่า : 101 รับประทานอาหารค่ำ ณ ภัตตาคาร [เมนูพิเศษ...เกี้ยวซีอาน](#)

ที่พัก : HOLIDAY IN EXPRESS ANCIENT TOWN WEST หรือระดับเทียบเท่า 4 ดาว

DAY 4 สนามบินซีอาน • สนามบินสุวรรณภูมิ กรุงเทพฯ

101 (B/-/-)

เช้า : 101 รับประทานอาหารเช้า ณ ห้องอาหารโรงแรม หรือจัด Set Box

ถึงเวลาอันสมควร นำท่านเดินทางสู่สนามบินซีอาน

09.45 น.ออกเดินทางสู่สนามบินสุวรรณภูมิ โดยสายการบิน Spring Airlines (9C) เที่ยวบินที่ 9C6293

13.05 น. เดินทางถึง สนามบินสุวรรณภูมิ(กรุงเทพฯ) โดยสวัสดิภาพ พร้อมความประทับใจ

โปรแกรมและรายละเอียดของการเดินทาง

****อาจมีการเปลี่ยนแปลงได้**** ทั้งนี้ขึ้นอยู่กับสภาพอากาศและเหตุสุดวิสัยต่างๆ ที่ไม่สามารถคาดการณ์ล่วงหน้าได้....โดยทางบริษัทจะคำนึงถึงผลประโยชน์และความปลอดภัยของผู้ร่วมเดินทางเป็นสำคัญ จึงเรียนมาเพื่อโปรดทราบและทำความเข้าใจค่ะ

อัตราค่าบริการ*ราคาพิเศษ!! *ไม่มีราคาเด็ก*

เด็กทารก (INF) อายุ 0-2ปี จ่าย 6900 ไม่มีที่นั่งบนเครื่องบิน

วันเดินทาง	ราคาทัวร์/ท่าน ห้องละ 2-3 ท่าน	ราคา ห้องพักเดี่ยว	ที่นั่ง
เดือน มีนาคม 2569			
05-08 มีนาคม 2569	13,999.-	3,500.-	20+1
12-15 มีนาคม 2569	14,999.-	3,500.-	20+1
19-22 มีนาคม 2569	14,999.-	3,500.-	20+1
26-29 มีนาคม 2569	14,999.-	3,500.-	20+1
เดือน เมษายน 2569			
02-05 เมษายน 2569	16,999.-	4,500.-	20+1
16-19 เมษายน 2569	15,999.-	3,500.-	20+1
23-26 เมษายน 2569	15,999.-	3,500.-	20+1
เดือน พฤษภาคม 2569			
07-10 พฤษภาคม 2569	14,999.-	3,500.-	20+1
14-17 พฤษภาคม 2569	14,999.-	3,500.-	20+1
21-24 พฤษภาคม 2569	14,999.-	3,500.-	20+1
28-31 พฤษภาคม 2569	14,999.-	3,500.-	20+1
เดือน มิถุนายน 2569			
04-07 มิถุนายน 2569	13,999.-	3,500.-	20+1
11-14 มิถุนายน 2569	13,999.-	3,500.-	20+1
25-28 มิถุนายน 2569	13,999.-	3,500.-	20+1
เดือน กรกฎาคม 2569			
02-05 กรกฎาคม 2569	13,999.-	3,500.-	20+1
เดือน สิงหาคม 2569			
27-30 สิงหาคม 2569	13,999.-	3,500.-	20+1
เดือน กันยายน 2569			

03-06 กันยายน 2569	14,999.-	3,500.-	20+1
10-13 กันยายน 2569	14,999.-	3,500.-	20+1
17-20 กันยายน 2569	14,999.-	3,500.-	20+1
เดือน ตุลาคม 2569			
15-18 ตุลาคม 2569	15,999.-	3,500.-	20+1
22-25 ตุลาคม 2569	16,999.-	4,500.-	20+1
29 ตุลาคม-01 พฤศจิกายน 2569	15,999.-	3,500.-	20+1

พาสปอร์ตควรมีอายุไม่ต่ำกว่า 6 เดือนนับจากวันเดินทาง

ไม่รวมทิปโลคอลโกลด์ + คนขับรถตลอดการเดินทาง
ท่านละ 2,000 บาท

****ขออนุญาตเก็บค่าทิปทุกท่านที่สนามบินไทย****

****ส่วนหัวหน้าทัวร์แล้วแต่ความพึงพอใจของท่าน****



ห้ามลืม!!! เด็ดขาด

ก่อนออกจากบ้าน รบกวนสำรวจพาสปอร์ตของท่าน
 ต้องเป็นเล่มปัจจุบันเท่านั้น!!



โปรแกรมและรายละเอียดของการเดินทาง

****อาจมีการเปลี่ยนแปลงได้**** ทั้งนี้ขึ้นอยู่กับสภาพอากาศและ
 เหตุสุดวิสัยต่างๆ ที่ไม่สามารถคาดการณ์ล่วงหน้าได้....โดยทาง
 บริษัทฯจะคำนึงถึงผลประโยชน์และความปลอดภัยของผู้ร่วมเดินทาง
 อย่างเป็นสำคัญ จึงเรียนมาเพื่อโปรดทราบและทำความเข้าใจค่ะ

✔ อัตราค่าบริการนี้รวม

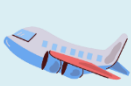

ค่าตัวเครื่องบินชั้นประหยัดเป็นหมู่คณะไป-กลับ รวมภาษีสนามบิน+ภาษีน้ำมันแล้ว



ค่าเข้าชมสถานที่ท่องเที่ยวตามที่ระบุในรายการ



ค่าน้ำหนักกระเป๋าสัมภาระเป็นไปตามที่สายการบินกำหนด



ค่ามัคคุเทศก์ท้องถิ่น+หัวหน้าทัวร์จากเมืองไทยนำเที่ยวตลอดทริป



ค่าอาหารทุกมื้อตามที่ระบุในรายการ



ค่ารถนำเที่ยวตลอดทริปพร้อมคนขับตามที่ระบุในรายการ



ค่าโรงแรมที่พัก พักห้องละ 2-3 ท่านตามที่ระบุในรายการ



ค่าน้ำดื่มฟรี วันละ 1 ขวด ต่อท่าน



ค่าประกันอุบัติเหตุระหว่างเดินทาง วงเงินท่านละ 1,000,000 บาท เจือเงินตามกรมธรรม์

✘ อัตราค่าบริการนี้ไม่รวม



ค่าทำหนังสือเดินทางไทยหรือลงทะเบียนหรือทำวีซ่า (ในกรณีที่ต้องยื่นลงทะเบียนหรือยื่นวีซ่า)



ค่าอาหารพิเศษที่นอกเหนือจากที่รายการทัวร์กำหนด รวมถึงการรีเคอสอาหารพิเศษต่างๆ เช่น อาหารเจ มังสวิรัต อาหารทะเล อาหารฮาลาล เป็นต้น



ค่าใช้จ่ายส่วนตัวนอกเหนือจากที่ระบุในรายการ เช่น ค่าทำหนังสือเดินทาง, ค่าโทรศัพท์, ค่าโทรศัพท์ทางไกล, ค่าอินเทอร์เน็ต, ค่าทำผม, ค่าซักรีด, มินิบาร์ในห้องพัก (กรุณาสอบถามหัวหน้าทัวร์ก่อนการใช้บริการ)



ค่าบริการอื่นๆ เพิ่มของสายการบิน เช่น ที่นั่งพิเศษ, วีลแชร์, บริการเสริมอื่น (ถ้ามี)



ค่าภาษีมูลค่าเพิ่ม 7% และภาษีหัก ณ ที่จ่าย 3%



ค่าทิปคนขับรถ หัวหน้าทัวร์ และมัคคุเทศก์ท้องถิ่น



ค่าดำเนินการอื่นๆสำหรับผู้ที่ไม่ได้ถือหนังสือเดินทางสัญชาติไทยรวมค่าดำเนินการแจ้งเข้า-ออก ประเทศ



ค่าประกัน*สุขภาพ*ขณะเดินทางท่องเที่ยว

เตือนใจ

การสำรองที่นั่งและการยกเลิก

การสำรองที่นั่ง

- สำรองที่นั่งพร้อมชำระเงินมัดจำ 10,000 บาท ภายใน 15 วัน หลังจากการจอง
- ชำระส่วนที่เหลือทั้งหมด ก่อนเดินทาง 30 วัน
- กรณีสำรองที่นั่ง น้อยกว่า 30 วัน ชำระเงินจำนวนเต็ม

เงื่อนไขการยกเลิก

แจ้งยกเลิก

50 วัน

ก่อนการเดินทางขึ้นไป

คืนค่าตัวรทั้งหมด

โดยหัก ค่าใช้จ่ายที่เกิดขึ้นจริงทุกกรณี

แจ้งยกเลิก

30 - 49 วัน

ก่อนการเดินทางขึ้นไป

หักค่าใช้จ่าย 50% ของค่าตัวร

โดยหัก ค่าใช้จ่ายที่เกิดขึ้นจริงทุกกรณี

แจ้งยกเลิก

0 - 29 วัน

ก่อนการเดินทางขึ้นไป

หักค่าใช้จ่าย 100% ของค่าตัวร

เงื่อนไข

และข้อกำหนดที่ท่านควรทราบก่อน **“เที่ยวจีน”**

ข้อมูลสำคัญที่ท่านควรทราบและทำความเข้าใจ

1. เกี่ยวกับที่นั่งบนเครื่องบิน เนื่องจากบัตรโดยสารเป็นแบบหมู่คณะ (ราคาพิเศษ) สายการบินจึงขอสงวนสิทธิ์ในการเลือกที่นั่งบนเครื่องบินทุกกรณี
2. กรณีที่ท่านเป็นมุสลิม หรือ นับถือศาสนาอิสลาม หรือ ท่านเจ ท่านมังสวิรัต หรือ แพ้อาหารบางประเภท โปรดระบุมาให้ชัดเจนในขั้นตอนการจอง กรณีที่ท่านแจ้งก่อนการเดินทางกะทันหันหันอาจมีค่าใช้จ่ายเพิ่มเพื่อชำระกับเมนูใหม่ที่ต้องการ เพราะเมนูเดิมของคณะไม่สามารถยกเลิกได้
3. บางสายการบินอาจมีเงื่อนไขเกี่ยวกับการให้บริการอาหารบนเครื่องบินที่แตกต่างกัน ขอให้ท่านทำความเข้าใจถึงวัฒนธรรมประจำชาติของแต่ละสายการบินที่กำลังให้บริการท่านอยู่
4. สายการบินอาจมีการงดเสิร์ฟอาหารและเครื่องดื่ม หรือเปลี่ยนแปลงรูปแบบอาหารซึ่งขึ้นอยู่กับสายการบินเป็นผู้กำหนด ทางบริษัทไม่สามารถควบคุมได้
5. เรื่องห้องพัก รบกวนแจ้งให้ชัดเจนว่าท่านต้องการพักแบบใด
ในทัวร์จะมีแบบ : พัก 2 ท่าน (ห้อง TWIN หรือ DOUBLE)
พัก 3 ท่าน (ห้อง TRIPPLE)
พัก 1 ท่าน (ห้อง SINGLE **จะเสียค่าใช้จ่ายเพิ่ม**)

เงื่อนไข

และข้อกำหนดที่ท่านควรทราบก่อน “**เที่ยวจีน**”

ข้อมูลสำคัญที่ท่านควรทราบและทำความเข้าใจ

- เรื่องอาหาร แต่ละเส้นทางจะมีเมนูที่แตกต่างกันออกไป แต่ละเมืองจะมีเมนูเด่นต่างกัน รสชาติต่างกัน วิธีการทำต่างกัน วัตถุดิบต่างกัน รบกวนท่านโปรดทำความเข้าใจ หากท่านไม่ทานหรือแพ้อาหาร รบกวนระบุให้ชัดเจนในขั้นตอนการจอง
- โปรแกรมอาจมีการเปลี่ยนแปลงได้ ขึ้นอยู่กับสถานการณ์หน้างาน เช่น การจราจรที่ติดขัด , สภาพอากาศ , การเมือง, ภัยพิบัติทางธรรมชาติ หรือเหตุการณ์อื่นๆ ที่เราไม่สามารถควบคุมได้ ทางบริษัทขอสงวนสิทธิ์ในการเปลี่ยนแปลงโปรแกรมโดยไม่ต้องแจ้งให้ทราบล่วงหน้า แต่จะคำนึงถึงประโยชน์ของลูกค้าเป็นสำคัญ
- กรณีเจ็บป่วยไม่สามารถเดินทางได้ ต้องมีใบรับรองแพทย์จากทางโรงพยาบาล บริษัทจะทำการเลื่อนการเดินทางให้ท่าน หรือยกเลิกให้ท่านตามเงื่อนไข แต่ทั้งนี้ท่านต้องยอมเสียค่าใช้จ่ายที่เกิดขึ้นจริง
- กรณีที่ท่านต้องออกตัวบินภายในประเทศ **รบกวนแจ้งทางทีมงานก่อนเพื่อขอไฟล์บินคอนเฟิร์มก่อนออกตัวทุกครั้ง** หากมิได้แจ้งให้ทราบทางเราจะไม่รับผิดชอบในทุกกรณี
- รบกวนอ่านและศึกษารายละเอียดทั้งหมดก่อนทำการจอง เพื่อความถูกต้องและประโยชน์ของตัวท่านเอง หากท่านได้ทำการจองและชำระมัดจำแล้ว ถือว่าท่านยอมรับเงื่อนไขทั้งหมด

เตือนไทย

เอกสารที่ต้องใช้ในการไป “เที่ยงจีน”

1. พาสปอร์ต
2. ตั๋วเครื่องบินไปกลับ
3. ใบจองโรงแรมที่พัก



“PASSPORT THAI FREE VISA”

ทางรัฐบาลจีน อาจมีการประกาศยกเลิกวีซ่าแบบหมู่คณะกะทันหัน กรณีที่ทางบริษัท ฯ ได้นำส่งข้อมูลของท่าน เพื่อขอวีซ่าไปแล้วกับทางบริษัทฯตัวแทนที่ประเทศจีน จะไม่สามารถขอคืนค่าวีซ่าดังกล่าวได้ และอาจจำเป็นต้องยื่นวีซ่าเดี่ยว โดยมีค่าบริการเพิ่มเติม*

เอกสารที่ใช้ในการทำวีซ่ากรุป สามารถเปลี่ยนแปลงได้ตลอดเวลา ทั้งนี้ขึ้นอยู่กับ การตรวจคนเข้าเมืองนั้นเป็นผู้กำหนด จึงอาจทำให้มีการเรียกเก็บเอกสารอื่นๆ เพิ่มเติมกะทันหัน หรืออาจมีค่าบริการเพิ่มจากที่บริษัทฯกำหนด*