

TMSZXHX-4D

4วัน | 2คืน



ลง
ร้าน

HONG KONG SHENZHEN

ฮ่องกง เซินเจิ้น พระใหญ่กระเช้านองปิง

ราคาเริ่มต้น

9,999.-

📅 เดินทาง : มกราคม - กรกฎาคม 2569



น้ำหนักกระเป๋า
20 KG.



พักโรงแรมระดับ
4 ดาว



อาหาร
6 มื้อ



มีไกด์คนไทย
ดูแลตลอดทริป

วัดปัญญาเซน - ตลาดหลอวู ซตี้ - วัดกวนอู - ร้านยาบัวหิมะ
เมืองจำลองเมืองฮอลแลนด์ - ร้านหยก - ตลาดตงเหมิน - วัดแชกงหมิว
ศูนย์ฮวงจิว - ร้านหยกปีเซี่ยะ - วัดแม่กวนอิมฮ่องกง
พระใหญ่กระเช้านองปิง 360 องศา - ห้างซีตี้เกต เอาท์เล็ต

TMSZXHX-4D ฮ่องกง เซินเจิ้น พระใหญ่กระเข้ำนองปีง 360องศำ 4 วัน 2 คี้น (ลงร้ำน)

TMSZXHX-4D
4วัน | 2คีน

HONG KONG
SHENZHEN

ฮ่องกง เซินเจิ้น พระใหญ่กระเข้ำนองปีง

ราคาเริ่มต้บ

9,999.-

เดี้นทาง : มกราคม - กรกฎาคม 2569

วัดปีญญาเซน - ตลาดหลอวู ซตี้ - วัดกวนอู - รำนยาบ๊วหิมะ
เมือ่งจ้ำลองเมือ่งฮอลแลนด์ - รำนหยก - ตลาดตงเหมิน - วัดแซงทหวอ
ศูนย์อวองจู้ย - รำนหยกปีเซี๊ยะ - วัดแม่กวนอิมฮ่องฮ้ำ
พระใหญ่กระเข้ำลอยฟ้ำนองปีง 360 องศา - ห้ำงซตี้เกต เอาก์เลี๊ท

น้ำหนักกระเป้ำ 20 KG.
พักโรงแรมระดับ 4 ตำว
อำหำร 6 เมือ
มีไกด์ค่นไทย
ดูแลดล่อดกริป

ฮ่องกง เซินเจิ้น พระใหญ่กระเข้ำนองปีง 360องศำ 4 วัน 2 คี้น

พิเศษ : กระเข้ำลอยฟ้ำนองปีง 360 องศา

เมนูพิเศษ ตีมซ้ำ สตี้ลฮ่องกง/ บุฟเฟ้ดซำบู

TMSZXHX-4D ส่องกง เซินเจิ้น พระใหญ่กระเช้าลงบึง360องศา 4 วัน 2 คืน (ลงร้าน)

วันที่	โปรแกรมท่องเที่ยว	เช้า	เที่ยง	เย็น	โรงแรม
1	กรุงเทพ(สนามบินสุวรรณภูมิ)			✈	
2	เมืองฮ่องกง – เซินเจิ้น – วัดปัญญาเซน - ตลาดหลอวู ซิตี	ดื่ม เช้า	☉		VIENNA HOTEL 4*หรือระดับใกล้เคียงกัน
3	วัดกวนอู-ร้านยาบัวหิมะ-เมืองจำลองเมืองฮอลแลนด์- ร้านหยก – ตลาดตงเหมิน	☉	☉		VIENNA HOTEL 4*หรือระดับใกล้เคียงกัน
4	ฮ่องกง - วัดแชกงหมิว - ศูนย์ฮวงจุ้ย – ร้านหยกปีเซี่ยะ - วัดแม่กวนอิมฮ่องกง-พระใหญ่กระเช้าลอยฟ้าของบึง 360 องศา - ห้างซีตี้เกต เอพท์เล็ท - สนามบินฮ่องกง	☉	ซาบู่	✈	

โปรแกรมฮ่องกง เซินเจิ้นเดินทาง 4 วัน 2 คืน : โดยสายการบิน HONGKOK AIRLINE



BKK —✈— HKG HKG —✈— BKK

เที่ยวบินที่	เวลาออก	เวลาถึง	เที่ยวบินที่	เวลาออก	เวลาถึง
HX780	01.55	05.40	HX779	22.05	00.25

หรือเที่ยวบิน (กรุณาเที่ยวบินของท่านในพีเรียคที่ท่านเดินทางทำรายการ)

โปรแกรมฮ่องกง เซินเจิ้นเดินทาง 4 วัน 2 คืน : โดยสายการบิน HONGKOK AIRLINE



BKK —✈— HKG HKG —✈— BKK

เที่ยวบินที่	เวลาออก	เวลาถึง	เที่ยวบินที่	เวลาออก	เวลาถึง
HX768	02.40	07.00	HX767	23.40	01.40

หรือเที่ยวบิน (กรุณาเที่ยวบินของท่านในพีเรียคที่ท่านเดินทางทำรายการ)

โปรแกรมฮ่องกง เซินเจิ้นเดินทาง 4 วัน 2 คืน : โดยสายการบิน HONGKOK AIRLINE



BKK —✈— HKG HKG —✈— BKK

เที่ยวบินที่	เวลาออก	เวลาถึง	เที่ยวบินที่	เวลาออก	เวลาถึง
HX760	02.00	05.55	HX759	23.00	01.00

TMSZXHX-4D ฮ่องกง เซินเจิ้น พระใหญ่กระเช้าชิงปิง360องศา 4 วัน 2 คืน (ลงร้าน)

เดินทางโดยสายการบิน HONGKOK (HX) นำหนักสัมภาระโหลดใต้ท้องเครื่อง 1 ใบไม่เกิน 23 Kg. / CARRY ON 7 Kg.

Day 1 กรุงเทพมหานคร(สนามบินสุวรรณภูมิ)

22.30 น. พร้อมกันที่ สนามบินสุวรรณภูมิ ชั้น 4 โดยมีป้ายต้อนรับ Tour Maker Club และมีเจ้าหน้าที่คอยอำนวยความสะดวก สวดพร้อมแนะนำข้อมูลในการเดินทางให้แก่ท่าน

Day 2 กรุงเทพมหานคร(สนามบินสุวรรณภูมิ) – เมืองฮ่องกง – เซินเจิ้น – วัดปัญญาเซน ตลาดหลอวู ซิตี

01.55 น. นำท่านออกเดินทางสู่ สนามบินนานาชาติฮ่องกง เขตบริหารพิเศษฮ่องกงแห่งสาธารณรัฐประชาชนจีน โดยสายการบิน HONGKOK AIRLINE (HX) เที่ยวบินที่ HX780 (บริการอาหารว่างและเครื่องดื่มบนเครื่อง) ใช้เวลาเดินทางประมาณ 3 ชั่วโมง

05.55 น. ถึงสนามบินนานาชาติฮ่องกง CHEK LAP KOK (เวลาท้องถิ่นเร็วกว่าประเทศไทย 1 ชั่วโมง)
หรือเที่ยวบิน (กรุณาดูเที่ยวบินของท่านในพีเรียดท้ายรายการ)

02.00 น. นำท่านออกเดินทางสู่ สนามบินนานาชาติฮ่องกง เขตบริหารพิเศษฮ่องกงแห่งสาธารณรัฐประชาชนจีน โดยสายการบิน HONGKOK AIRLINE (HX) เที่ยวบินที่ HX760 (บริการอาหารว่างและเครื่องดื่มบนเครื่อง) ใช้เวลาเดินทางประมาณ 3 ชั่วโมง

05.55 น. ถึงสนามบินนานาชาติฮ่องกง CHEK LAP KOK (เวลาท้องถิ่นเร็วกว่าประเทศไทย 1 ชั่วโมง)
หรือเที่ยวบิน (กรุณาดูเที่ยวบินของท่านในพีเรียดท้ายรายการ)

02.40 น. นำท่านออกเดินทางสู่ สนามบินนานาชาติฮ่องกง เขตบริหารพิเศษฮ่องกงแห่งสาธารณรัฐประชาชนจีน โดยสายการบิน HONGKOK AIRLINE (HX) เที่ยวบินที่ HX768 (บริการอาหารว่างและเครื่องดื่มบนเครื่อง) ใช้เวลาเดินทางประมาณ 3 ชั่วโมง

07.00 น. ถึงสนามบินนานาชาติฮ่องกง CHEK LAP KOK (เวลาท้องถิ่นเร็วกว่าประเทศไทย 1 ชั่วโมง)
หลังผ่านพิธีการตรวจคนเข้าเมือง รับสัมภาระแล้ว

จากนั้นนำท่านเดินทาง ผ่านสะพานชิงหมา ดิถันดับเป็นสะพานแขวนที่มีช่วงกลางยาวที่สุดเป็นอันดับ 2 ของโลก และในปัจจุบันอยู่ที่อันดับที่ 7 ของโลก ตัวสะพานมีความกว้าง 41 เมตร มีสองชั้น ชั้นบนมีเส้นทางรถวิ่งจำนวน 6 ช่องทาง ส่วนชั้นล่างใช้สำหรับรถไฟ 2 ช่องทาง และช่องทางสำรองสำหรับรถยนต์ ในช่วงฤดูมรสุมอีก 4 ช่องทาง เริ่มก่อสร้างในปี ค.ศ. 1992 แล้วเสร็จในปี ค.ศ. 1997 ด้วยงบประมาณ 7.2 พันล้านเหรียญฮ่องกง

TMSZXHX-4D ฮ่องกง เซินเจิ้น พระใหญ่กระเช้ามองปิง360องศา 4 วัน 2 คืน (ลงร้าน)

เช้า บริการอาหารเช้า ณ ภัตตาคาร บริการท่านด้วยติ่มซำขึ้นชื่อของฮ่องกง อาทิ สะเก๋า ขนมจีบกึ่ง ก้วยเตี่ยวหลอด โจ๊ก เป็นต้น



จากนั้นนำท่านเดินทางข้ามด่าน **โดยรถ** สู **เมืองเซินเจิ้น** เมืองที่มีความทันสมัย ซึ่งเป็นเขตเศรษฐกิจพิเศษของจีน ซึ่งเป็นเมืองใหม่ที่มีความสวยงามและมีการวางผังเมืองอย่างเป็นระเบียบรัฐบาลจีนมีความภูมิใจในเมืองใหม่แห่งนี้เป็นอย่างมาก

นำท่านกราบไหว้ขอพร **วัดปัญญาเซน** วัดแห่งนี้สร้างขึ้นในปี 1934 ชุมชนชาวพุทธในเมืองฉางซุนได้เชิญอาจารย์ Nengxu มาบรรยายเรื่องพระสูตรเพชร ดังนั้นวัดนี้จึงได้ชื่อว่า "วัดปรัชญา" หลังจากที่ผู้รุกรานชาวญี่ปุ่นยึดครองเมืองฉางซุน พวกเขาต้องผ่านวัดปรัชญาเพื่อสร้างเต้าหยงในเมืองฉางซุน เป็นสถานที่ที่ดีในการสักการะและนั่งสมาธิในเมืองที่วุ่นวาย คุณสามารถอธิษฐานเพื่อสุขภาพของครอบครัวและความสำเร็จในอาชีพการงานของคุณได้อย่างจริงใจ



กลางวัน **รับประทานอาหารกลางวัน ณ ภัตตาคาร**

นำท่านช้อปปิ้ง **ตลาดหลอวู ซิตี (Lowu City)** คือแหล่งละลายทรัพย์ของนักช้อปปิ้ง เป็นห้างช้อปปิ้งขนาดใหญ่ของเมืองเซินเจิ้น เปรียบเหมือนห้างมาบุญครองของเมืองจีน ตึกสูง 5 ชั้น ช่างในตึกจะมีสินค้าพื้นเมืองมากมาย กระเป๋า เสื้อผ้า รองเท้า นาฬิกา เครื่องไฟฟ้า ปากกา เครื่องประดับ ฯลฯ ซึ่งเป็นสินค้าเลียนแบบแบรนด์เนม สारพดีย์ห่อชื่อดัง



อิสระอาหารเย็นช้อปปิ้งและถ่ายรูปตามอัธยาศัยจนกว่าจะถึงเวลานัดหมาย

ที่พัก : VIENNA HOTEL หรือเทียบเท่าระดับ 4 ดาว

TMSZXHX-4D ส่องกง เซินเจิ้น พระใหญ่กระเช้ามองปิง360องศา 4 วัน 2 คืน (ลงร้าน)

(ชื่อโรงแรมที่ท่านพัก ทางบริษัทจะทำการแจ้งพร้อมใบนัดหมาย 5-7 วัน ก่อนวันเดินทาง)

Day 3 วัดกวนอู - ร้านยาบัวหิมะ-เมืองจำลองเมืองฮอลแลนด์-ร้านหยก-ตลาดตงเหมิน

เช้า รับประทานอาหารเช้า ณ โรงแรม

จากนั้นนำท่านขอพร ณ **วัดกวนอู (GUAN YU TEMPLE)** เป็นวัดอันศักดิ์สิทธิ์ที่คนเซินเจิ้นนิยมมาไหว้ขอพรในเรื่องหน้าที่การงาน โดยเฉพาะข้าราชการ ซึ่งเทพเจ้ากวนอูนี้ เป็นสัญลักษณ์ของความซื่อสัตย์ ความจงรักภักดี ความกล้าหาญ ไชยคลาภ และยังเปรียบเสมือนเป็นตัวแทนของความเด็ดเดี่ยว ความเป็นธรรมและความกล้าหาญ กราบไหว้ขอพร เทพเจ้า กวนอู เพื่อความเป็นสิริมงคลต่อตัวท่านเอง และ ครอบครัวในทุกๆ ด้าน ชมสินค้ายาประจำบ้านของชาวจีน **ร้านยาบัวหิมะ** สรรพคุณหลากหลายแก่น้ำร้อนลวก, แผลไฟไหม้, แก้ริดสีดวงฮ่องกงฟุต ฯลฯ สมควรแก่เวลา

กลางวัน รับประทานอาหารกลางวัน ณ ภัตตาคาร



นำคณะเข้าชม**เมืองจำลองเมืองฮอลแลนด์**ที่สร้างขึ้นมาเพื่อให้เหมือนประเทศฮอลแลนด์ ให้ท่านได้ชมดอกไม้จำลอง และสถานที่ตกแต่งให้เหมือนประเทศฮอลแลนด์ ให้ท่านได้ถ่ายภาพที่มีวิวสวย ชมดอกไม้วิจิตรจำลองประจำชาติฮอลแลนด์

พาช้อปปิ้ง**ร้านหยก** สมบัติล้ำค่าของชาวจีน ใครได้ครอบครองจะมีสุขภาพแข็งแรงและโชคดี โดยหยกธรรมชาติจะมีหลายสีคือ สีขาว สีเขียว สีน้ำตาล สีเหลืองและสีม่วง

จากนั้นนำท่านช้อปปิ้ง ถนนคนเดิน**ตลาดตงเหมิน** เมืองเซินเจิ้น เป็นถนนช้อปปิ้งที่มีความยาวเกือบ 2 กิโลเมตร เป็นสถานที่ที่นักท่องเที่ยวเซินเจิ้นนิยมมาช้อปปิ้งเป็นอันดับสองรองจากห้าง Lowu แต่จะแตกต่างกันตรงที่ ตลาดตงเหมินส่วนมากจะเน้นแฟชั่นวัยรุ่น วัยทำงาน อารมณ์ประมาณสยามเซ็นเตอร์บ้านเรา จะเต็มไปด้วยห้างสรรพสินค้า และพลาซ่าเล็กๆ มีร้านค้าให้เลือกซื้อมากมาย ที่นี่จะต่อรองราคาไม่ได้มากเนื่องจากเป็นราคาที่เขาลดหน้าร้าน 15-20 % ให้ทุกห้างอยู่แล้ว ส่วนร้านค้าต่างๆ จะต่อได้อีกนิดหน่อย



TMSZXHX-4D ฮ่องกง เซินเจิ้น พระใหญ่กระเช้านองปิง360องศา 4 วัน 2 คืน (ลงร้าน)

อิสระอาหารเย็นข้อปึงและถ่ายรูปตามอัครยาศัยจนกว่าจะถึงเวลานัดหมาย

ที่พัก : ที่พัก : VIENNA HOTEL หรือเทียบเท่าระดับ 4 ดาว

(ชื่อโรงแรมที่ท่านพัก ทางบริษัทจะทำการแจ้งพร้อมใบนัดหมาย 5-7 วัน ก่อนวันเดินทาง

Day 4 ฮ่องกง - วัดแชกงหมิว - ศูนย์ฮวงจุ้ย - ร้านปีเซี่ยยะ - วัดแม่กวนอิมฮ่องฮำ

พระใหญ่กระเช้าลอยฟ้านองปิง 360 องศา - ห้างซีตี้เกต เอาท์เล็ต - สนามบินฮ่องกง
กรุงเทพฯ (สนามบินสุวรรณภูมิ)

เช้า รับประทานอาหารเช้า ณ โรงแรม

นำท่านเดินทางสู่ **ฮ่องกงโดยรถบัส** ใช้เวลาประมาณ **1 ชั่วโมง** นำท่านเที่ยวชม **วัดแชกงหมิว** หรือ **วัดกั๊งหนันนำโชค** วัดนี้ตั้งอยู่ที่ตำบลซาถิ่น ซึ่งถือเป็นชานเมืองของฮ่องกง เป็นวัดเก่าแก่ของฮ่องกง สร้างขึ้นเมื่อ 400 กว่าปีผ่านมาแล้วในสมัยราชวงศ์ซิง ขึ้นชื่อลือชาในเรื่องความศักดิ์สิทธิ์ในด้านของโชคลาภทรัพย์สินเงินทอง โดยมีรูปปั้นเจ้าพ่อแช่ กั๊ง และดาบไร้พ่ายเป็นสิ่งศักดิ์สิทธิ์ประจำวัด ตำนานเล่าว่าในช่วงปลายของราชวงศ์ซิง แผ่นดินจีนเกิดกบฏกบฏมีการก่อกบฏแย่งเมืองขึ้นทั่วประเทศ และเหตุการณ์นี้ได้ก่อเกิดบุรุษชาตินักรบที่ชื่อว่าขุนพล แช่กั๊ง ที่ได้ยกทัพไปปราบปรามความวุ่นวายที่เกิดขึ้นแทบทุกสารทิศ และท่านเองก็ได้ชื่อว่าเป็นนักรบที่ได้ชื่อว่าไม่เคยแพ้ใคร เพราะไม่ว่าจะยกทัพไปปราบปรามกบฏที่ไหนก็จะได้รับชัยชนะเสมอ และดาบคู่



กายของท่านก็ได้ชื่อว่าเป็นดาบไร้พ่ายเช่นกัน ดาบไร้พ่ายของท่านคนจีนถือว่าเป็นมงคลในด้านของศาสตร์ฮวงจุ้ยในเชิงของการต่อสู้เป็นอย่างสูงธนาคารแบงค์ออฟไชน่าของฮ่องกงถึงกับจำลองดาบของท่านไปก่อสร้างตึกสำนักงานใหญ่ของธนาคารที่มีชื่อว่าตึกโบมีต ซึ่งเป็นตึกที่ถือเป็นสัญลักษณ์ของเกาะฮ่องกงเลยทีเดียว และวัดแชกง ยังเป็นที่มาของจี้กั๊งหนันนำโชคที่มีชื่อเสียงของวงการการท่องเที่ยวฮ่องกง ที่ไม่ว่าทัวร์ไหนที่มาฮ่องกง เป็นต้องเลือกเช่าเลือกซื้อสินค้ามงคลชิ้นนี้ เพื่อเสริมสร้างบารมี และศิริมงคลให้กับชีวิตด้วยกันทั้งสิ้น

นำท่านเยี่ยมชม **ศูนย์ฮวงจุ้ย** ที่ขึ้นชื่อของฮ่องกงพบกับงานดีไซน์ยอดเยี่ยมทันสมัย สวมใส่เพื่อใช้ในการเสริมดวงเรื่อง ฮวงจุ้ยนำความโชคดี มั่งมั่งแก่ผู้สวมใส่ ซึ่งเชื่อกันว่าจะนำสิ่งดีๆ บัดเป่าสิ่งชั่วร้ายให้กับบุคคลที่สวมใส่

TMSZXHX-4D ส่องกง เซินเจิ้น พระใหญ่กระเช้าทองคำ 4 วัน 2 คืน (ลงร้าน)

ซึ่งจะมีมากมายหลายชนิด เช่นจี้กั้งหัน แหวนรุ่งต่างๆ นาฬิกาข้อมือ (ซึ่งผู้สวมใส่จะได้รับการดูลายมือจากจีน
แซ่ประจำร้าน เพื่อแนะนำวิธีการเสริมดวงในการสวมใส่โดยไม่คิดค่าบริการ)



ร้านปีเซี่ยะ ที่เชื่อกันว่าเป็นวัดอุ้มงคยอดนิยัม ที่มีการนำมาบูชา เพื่อให้ช่วยป้องกันสิ่งชั่วร้าย เรียกทรัพย์สิน
เงินทองให้ไหลมาเทมา และกักเก็บทรัพย์นั้นไม่ให้รั่วไหลออกไปไหนได้ ชาวจีนโบราณเชื่อกันว่า ปีเซี่ยะเป็น
สัตว์ประหลาดที่รวมลักษณะของสัตว์มงคลทั้ง 5 ชนิดไว้ด้วยกัน ได้แก่ มังกร พญาราชสีห์หรือสิงโต, อินทรี,
กวาง, และแมว โดยตามตำนานเล่าว่า ปีเซี่ยะเป็นลูกมังกรตัวที่ 9 (เทพแห่งโชคลาภ) ของพญามังกรสวรรค์ มี
ชื่อเรียกด้วยกันหลายชื่อไม่ว่าจะเป็น “เทียนลก (กวางสวรรค์)” เป็นชื่อเดิม ส่วนเงินกวางตั้งจะเรียกว่า “เผ่เย้า”
และคนจีนแต่จิวจะเรียกว่า “ผีชีว



กลางวัน

รับประทานอาหารกลางวัน ณ ภัตตาคารเมนูพิเศษ!! หม้อไฟ หรือ ฮีตพ็อตฮ่องกง (Hot Pot)

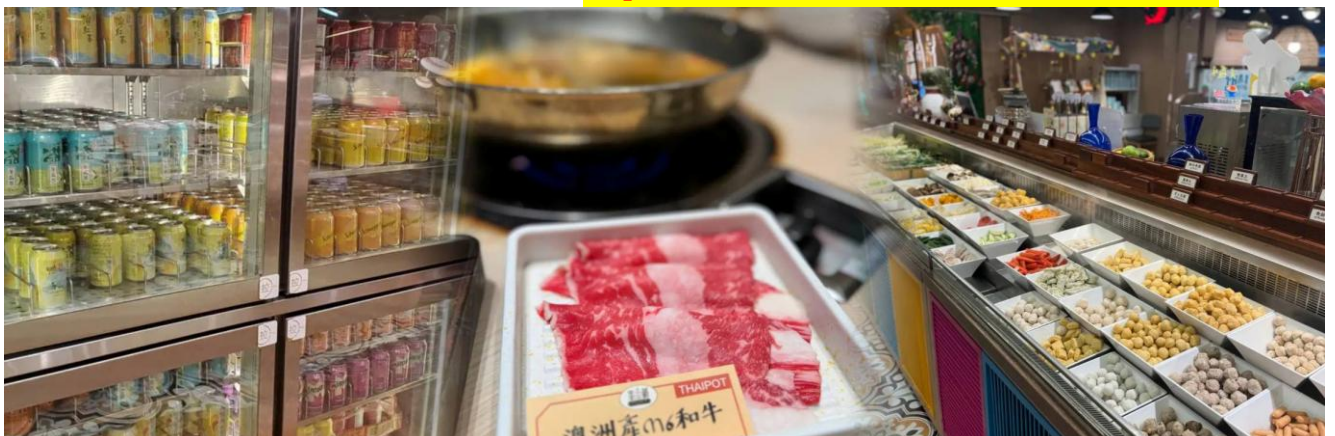

TMSZXHX-4D ส่องกง เซินเจิ้น พระใหญ่กระเช้าองปิง360องศา 4 วัน 2 คืน (ลงร้าน)

จากนั้นนำท่านไหว้ขอพรขอเงิน **วัดแม่กวนอิมฮ่องกง** วัดเก่าแก่ของฮ่องกงสร้างตั้งแต่ปี ค.ศ. 1873 เป็นวัดขนาดเล็กที่มีชาวฮ่องกงศรัทธานับถือกันเป็นอย่างมาก วัดแห่งนี้เป็นที่ประดิษฐาน องค์เจ้าแม่กวนอิมฮ่องฮ่า ที่มีชื่อเสียงเรื่องการให้ยืมเงิน เชื่อกันว่าท่านช่วยพลิกฟื้นเศรษฐกิจของชาวฮ่องกง ผู้คนจึงนิยมมายืมเงินทำธุรกิจจนสำเร็จร่ำรวยรุ่งเรืองโดยให้ท่านอธิษฐานขอพรต่อหน้าเจ้าแม่กวนอิมฮ่องฮ่า พร้อมกับระบุวันเวลาในการขอพรด้วย จากนั้นนำธนบัตรตามฐานะ และศรัทธาที่เราจะนำเป็นสื่อในการขอพร เขียนจำนวนเงินที่ต้องการลงไปด้วย ใส่สกุลเงินยิ่งดีใหญ่ แล้วนำเงินใส่ในซองแดง ควรเตรียมซองแดงไปเอง นำซองแดงไปวนรอบกระถางรูป วนขวาจำนวน 3 ครั้ง แล้วเก็บซองแดงในกระเป๋าสตางค์ เป็นเงินขวัญถุง ถ้าประสบความสำเร็จตามที่มุ่งหวังให้นำเงินในซองแดงทำบุญหยอดตู้วัดแห่งนี้ ในโอกาสต่อไป วิธีไหว้ให้ปังให้ได้โชคลาภเงินทอง



นำท่านเดินทางสู่ **สถานีตงซุง (Tung Chung Station)** เพื่อขึ้น **กระเช้าลอยฟ้าองปิง 360 องศา**

นำท่านเดินทางไปยังเกาะลันเตาเพื่อนมัสการพระใหญ่ ณ **วัดโป้วหลิน (Polin Monastery)** หรือ นิยมเรียกว่าพระใหญ่ลันเตา องค์พระสร้างทองสัมฤทธิ์ 160 ชัน องค์พระพุทธรูปหันพระพักตร์ไปทางเหนือสู่จีนแผ่นดินใหญ่ ประดิษฐานอยู่โดยมีความสูง 26.4 เมตร บนฐานดอกบัว หากนับรวมฐานแล้วมีความสูงทั้งสิ้น 34 เมตร ค่าก่อสร้างพระพุทธรูป 60 ล้านเหรียญฮ่องกง โดยพระพุทธรูปมีชื่อเรียกอย่างไม่เป็นทางการว่า พระใหญ่เทียนถาน ประดิษฐานบนแท่นบูชาที่มีความสูงเท่ากับตึก 3 ชั้น ออกแบบตามฐานโครงสร้างของหอฟ้าเทียนถานในปักกิ่ง ภายในเป็นที่ประดิษฐานของ พระสัมมาสัมพุทธเจ้า ทั้ง 5 พระองค์ ณ อาคารหมื่นพุทธ โดยบนหลังคาวัดจะมีสัตว์มงคลตรงมุมของหลังคา ห้ามนำเครื่องเช่นไหว้ที่ประกอบด้วยเนื้อสัตว์เข้ามาไหว้เป็นอันขาดนำท่านขอพร **พระใหญ่เทียนถาน (Tian Tan Buddha)** ณ ลานอธิษฐาน ให้ทุกท่านได้ตั้งจิตอธิษฐานขอพรไม่ว่าจะเป็นเรื่องสุขภาพ การงาน การเงิน เนื่องจากองค์พระเป็นปรางค์ประทานพร จากลานอธิษฐาน ท่านสามารถเดินขึ้นชมฐานองค์พระได้ โดยจะมีบันไดทอดยาวจำนวน 268 ขั้น บริเวณฐานพระพุทธรูป เป็นที่ประดิษฐานของบรมสารีริกธาตุ(พระเขี้ยวแก้ว) และพระพุทธรูปหยกขาว ที่อันเชิญมาจากศรีลังกา ภาพวาดพุทธประวัติโดยวาดจากสีน้ำมัน (ไม่รวมค่าเข้าชม ท่านละ 60 เหรียญฮ่องกง) หรือชมวิวของเกาะลันเตาในมุมสูงได้ และยังมีรูปปั้นของเทพธิดาถวายเครื่องสักการะตามความเชื่อของนิกายมหายานประดิษฐานอยู่รอบๆ บริเวณฐานองค์พระ

TMSZXHX-4D ส่องกง เซินเจิ้น พระใหญ่กระเช้าองปิง360องศา 4 วัน 2 คืน (ลงร้าน)

จากนั้นให้ท่านอิสระ ณ บริเวณ หมู่บ้านวัฒนธรรมองปิง (Ngong Ping Village) ให้ท่านได้อิสระเที่ยวชม ร้านค้า ร้านอาหาร บริเวณหมู่บ้านจำลองแห่งนี้ท่านจะได้พบความสนุกที่สามารถผสมผสานระหว่างความเจริญและวัฒนธรรมดั้งเดิมไว้ได้อย่างลงตัว (ในกรณีที่กระเช้าองปิงปิด ขออนุญาตให้รถโค้ชไปเที่ยวพระใหญ่แทน)



จากนั้นนำท่านเดินทางสู่ **ห้างซีทีเกต เอาท์เล็ต (Citygate Outlets)** ให้ท่านได้อิสระช้อปปิ้งกับ OUTLET สินค้าแบรนด์เนมระดับโลกมากมาย เช่น COACH, ESPRIT, POLO, RALPH LAUREN หรือว่าจะเป็น BURBERRY รวมทั้งรองเท้ากีฬามากมายหลายยี่ห้อ และชั้นใต้ดินจะมีช้อปปิ้งเปอร์มาเก็ตขนาดใหญ่ให้ท่านได้เลือกซื้อสินค้า ไม่ว่าจะเป็นของกิน ของใช้ หรือว่าผลไม้สดๆ จับจ่ายกันได้อย่างจุใจ

..กรุณาตรงต่อเวลานัดหมายเพื่อเดินทางสู่สนามบิน

22.05 น. ออกเดินทางสู่ กรุงเทพฯ โดย **สายการบิน HONGKOK AIRLINE (HX) เที่ยวบินที่ HX779**
(บริการอาหารว่างและเครื่องดื่มบนเครื่อง)

00.25 น. เดินทางถึง **สนามบินสุวรรณภูมิ** โดยสวัสดิภาพ

หรือเที่ยวบิน (กรุณาดูเที่ยวบินของท่านในพีเรียดเดินทางท้ายรายการ)

23.00 น. ออกเดินทางสู่ กรุงเทพฯ โดย **สายการบิน HONGKOK AIRLINE (HX) เที่ยวบินที่ HX759**
(บริการอาหารว่างและเครื่องดื่มบนเครื่อง)

01.00 น. เดินทางถึง **สนามบินสุวรรณภูมิ** โดยสวัสดิภาพ

หรือเที่ยวบิน (กรุณาดูเที่ยวบินของท่านในพีเรียดเดินทางท้ายรายการ)

23.40 น. ออกเดินทางสู่ กรุงเทพฯ โดย **สายการบิน HONGKOK AIRLINE (HX) เที่ยวบินที่ HX767**
(บริการอาหารว่างและเครื่องดื่มบนเครื่อง)

01.40 น. เดินทางถึง **สนามบินสุวรรณภูมิ** โดยสวัสดิภาพ



TMSZXHX-4D ช่องกง เซ็นเจิ้น พระใหญ่กระเช้าชิงปิง360องศา 4 วัน 2 คืน (ลงร้าน)

กำหนดการเดินทาง	ราคา		
	ผู้ใหญ่	(เด็ก (2-ไม่เกิน12ปี)	พักเดี่ยว
(HX780/779) 10 - 13 มกราคม 2569	8,999	9,999	3,500
(HX780/779) 15 - 18 มกราคม 2569	10,999	11,999	3,500
(HX780/779) 17 - 20 มกราคม 2569	8,999	9,999	3,500
(HX780/779) 25 - 27 มกราคม 2569	9,999	10,999	3,500
(HX780/779) 29ม.ค. - 01 กุมภาพันธ์ 2569	10,999	11,999	3,500
(HX780/779) 31ม.ค. - 03 กุมภาพันธ์ 2569	8,999	9,999	3,500
(HX780/779) 05 - 08 กุมภาพันธ์ 2569	10,999	11,999	3,500
(HX780/779) 07 - 10 กุมภาพันธ์ 2569	9,999	10,999	3,500
(HX780/779) 25 - 28 กุมภาพันธ์ 2569	10,900	11,900	3,500
(HX780/779) 26ก.พ. - 01 มีนาคม 2569	9,999	10,999	3,500
(HX780/779) 03 - 06 มีนาคม 2569	11,900	12,900	3,500
(HX780/779) 12 - 15 มีนาคม 2569	11,900	12,900	3,500
(HX780/779) 17 - 20 มีนาคม 2569	11,900	12,900	3,500
(HX760/759) 29 มี.ค. - 01 เมษายน 2569	10,900	11,900	3,500
(HX768/767) 02 - 05 เมษายน 2569	11,900	12,900	3,500
(HX768/767) 04 - 07 เมษายน 2569	10,900	11,900	3,500
(HX768/767) 06 - 09 เมษายน 2569	10,900	11,900	3,500
(HX768/767) 20 - 23 เมษายน 2569	10,900	11,900	3,500
(HX768/767) 25 - 26 เมษายน 2569	11,900	12,900	3,500
(HX768/767) 30 เมษา - 03 พ.ค. 2569	12,900	13,900	3,500
(HX768/767) 11 - 14 พฤษภาคม 2569	10,900	11,900	3,500
(HX768/767) 16 - 19 พฤษภาคม 2569	10,900	11,900	3,500
(HX768/767) 18 - 21 พฤษภาคม 2569	9,999	10,999	3,500
(HX768/767) 25 - 28 พฤษภาคม 2569	9,999	10,999	3,500
(HX768/767) 28 - 31 พฤษภาคม 2569	12,900	13,900	3,500
(HX768/767) 30 พ.ค. - 02 มิถุนายน 2569	12,900	13,900	3,500
(HX768/767) 06 - 09 มิถุนายน 2569	9,999	10,999	3,500
(HX768/767) 08 - 11 มิถุนายน 2569	9,999	10,999	3,500
(HX768/767) 15 - 18 มิถุนายน 2569	9,999	10,999	3,500
(HX768/767) 22 - 25 มิถุนายน 2569	10,900	11,900	3,500

TMSZXHX-4D ช่องกง เซ็นเจิ้น พระใหญ่กระเช้ามองปิง360องศา 4 วัน 2 คืน (ลงร้าน)

(HX768/767) 29 มิ.ย. – 02 กรกฎาคม 2569	9,999	10,999	3,500
(HX768/767) 06 – 09 กรกฎาคม 2569	9,999	10,999	3,500
(HX768/767) 09 – 12 กรกฎาคม 2569	11,900	12,900	3,500
(HX768/767) 13 – 16 กรกฎาคม 2569	9,999	10,999	3,500
(HX768/767) 20 – 23 กรกฎาคม 2569	10,900	11,900	3,500
(HX768/767) 27 – 30 กรกฎาคม 2569	12,900	13,900	3,500

อัตราค่าบริการสำหรับเด็กอายุไม่เกิน 2 ปี ณ วันเดินทางกลับ (Infant) ท่านละ 6,000 บาท

โปรแกรมอาจจะมีการปรับเปลี่ยนตามความเหมาะสมของสภาพอากาศ และฤดูกาล

อัตรานี้ไม่รวม ค่าทิปคนขับรถ และไกด์ท้องถิ่นตามธรรมเนียม (ชำระทุกท่านยกเว้น ทารกอายุไม่เกิน 2 ปี)

ขอเก็บค่าทิปคนขับรถและไกด์ท้องถิ่น ณ สนามบินวันเช็คอิน ท่านละ 2,000 บาท ต่อท่าน/ทริป

ส่วนค่าทิปหัวหน้าทัวร์ที่ดูแลจากเมืองไทย ขึ้นอยู่กับความพึงพอใจของท่านพาสปอร์ตต่างชาติ

ชำระเพิ่ม 3,000บาท ลูกค้านำเงินการเรื่องวีซ่าด้วยตัวเอง)

ข้อควรทราบ รายการนี้เข้าร้านรัฐบาลจำนวน 4 ร้าน : **(ร้านจิ๋วเวอร์รี่ / ร้านยา / ร้านหยก/ร้านหยก ปี**

เที่ยว) จึงเรียนให้นักท่องเที่ยวทุกท่านทราบว่าจำเป็นต้องแวะชม ใช้เวลาไม่น้อยกว่า 50 นาที ซื้อหรือไม่ซื้อ

ขึ้นอยู่กับความพอใจของท่านเป็นหลัก ไม่มีการบังคับใด ๆ ทั้งสิ้น และสินค้าในร้านไม่ได้เกี่ยวข้องกับบริษัท สินค้า

บางรายการอาจไม่สามารถเปลี่ยนคืนหรือขอเงินคืนได้ กรณีไม่ประสงค์เข้าร้านมีค่าใช้จ่าย **300 หยวน/ท่าน/ร้าน**

และไม่รวมเดินทางกับคณะมีค่าใช้จ่ายเพิ่ม 400 หยวน/ท่าน/วัน **พาสปอร์ตต่างชาติ ชำระเพิ่ม 3,000 บาท ลูกค้านำ**

จัดการวีซ่าด้วยตัวเอง

โปรดอ่านเงื่อนไขแบบท้ายอย่างละเอียด

- **เพื่อประโยชน์สูงสุดของลูกค้าทุกท่าน หากชำระเงินแล้ว**
ทางบริษัทฯ จะถือว่าท่านยอมรับเงื่อนไขแล้วจะไม่สามารถเปลี่ยนแปลงเงื่อนไขได้
รายการทัวร์สามารถสลับ ปรับเปลี่ยนหรืองดไปบางรายการได้ตามความเหมาะสม โดยไม่ต้องแจ้งให้ทราบ
ล่วงหน้า อันเนื่องมาจากสภาพอากาศ เหตุการณ์ทางธรรมชาติ เหตุการณ์เมือง สภาพการจราจร สายการบิน
หรือ เหตุสุดพิสัยต่างๆ ทั้งนี้จำค้ำึงถึงความปลอดภัย ความเป็นไปได้ และผลประโยชน์ของผู้เดินทางเป็น
สำคัญ ทางผู้เดินทางจะไม่ฟ้องร้องใดๆ อันเนื่องมาจากได้รับทราบเงื่อนไขก่อนเดินทางแล้ว
บริษัทฯ ขอสงวนสิทธิ์เริ่มและจบการให้บริการที่ สนามบินต้นทางขาไปเท่านั้น
- กรณีผู้เดินทางมาจากต่างจังหวัด หรือต่างประเทศ และจะทำการสำรองตัวเครื่องบินหรือยานพาหนะอื่นๆ
เพื่อใช้ในการเดินทางไปและกลับ ณ สนามบิน ทางบริษัทฯ จะไม่รับผิดชอบค่าใช้จ่ายเนื่องมาจากเป็น
ค่าใช้จ่ายที่นอกเหนือโปรแกรมทัวร์
- เนื่องจากห้องพักของโรงแรมในประเทศจีนนั้น มีห้องพักประเภท DOUBLE BED (DBL) ค่อนข้าง

TMSZXHX-4D ช่องกง เซินเจิ้น พระใหญ่กระเช้าชิงบิง360องศา 4 วัน 2 คืน (ลงร้าน)

จำกัด หากลูกค้ามีความประสงค์จะพักห้องพักประเภทนี้ กรุณาแจ้งเจ้าหน้าที่ล่วงหน้าก่อนทำการจองเท่านั้น

- บริษัท จะยึดประเภทห้องพักตามใบจองจากบริษัทเอเจนซีที่ท่านทำการจองทัวร์มาเท่านั้น หากมีการปรับเปลี่ยนห้องพักในระยะเวลาใกล้วันเดินทาง บริษัท ขอสงวนสิทธิ์ เปลี่ยนแปลงประเภทห้องพัก หรือเรียกเก็บค่าใช้จ่ายเพิ่มเติม
- โรงแรมที่ระบุในรายการทัวร์เป็นเพียงโรงแรมที่นำเสนอเบื้องต้นเท่านั้น ซึ่งอาจมีการเปลี่ยนแปลง แต่โรงแรมที่เข้าพักจะเป็นโรงแรมระดับเดียวกันเท่านั้น (โรงแรมมาตรฐานประเทศจีน)
- กรณีเปลี่ยนแปลงการเดินทางจะต้องทำการออกตั๋วรถไฟความเร็วสูงใหม่เท่านั้น ไม่สามารถเปลี่ยนแปลงผู้เดินทางได้

อัตราค่าบริการนี้รวม

1. ค่าตัวเครื่องบินโดยสารชั้นประหยัด ไป-กลับ พร้อมคณระรวมค่าภาษีสนามบิน และค่าธรรมเนียมเชื้อเพลิง **ยกเว้น !!** หากมีการประกาศปรับขึ้นจากทางสายการบินจะมีการเรียกเก็บเพิ่มเติมจากท่านภายหลัง และเนื่องจากเป็นตัวกรุ๊ปไม่สามารถ อพเกรดที่นั่งได้และไม่สามารถเลื่อนวันเดินทางได้ ท่านต้องไป-กลับพร้อมกรุ๊ปเท่านั้น ทั้งนี้เป็นไปตามเงื่อนไขของสายการบิน
2. น้ำหนักกระเป๋าโหลดใต้ท้องเครื่อง 23 กิโลกรัม/ท่าน กระเป๋าถือขึ้นเครื่อง 1 ใบ ไม่เกินท่านละ 7 กิโลกรัม เป็นไปตามสายการบินกำหนด
3. ค่ารถโค้ชปรับอากาศนำเที่ยวและรับส่งตามรายการที่ระบุไว้ในโปรแกรมทัวร์
4. น้ำดื่มวันละ 1 ขวด
5. ค่าธรรมเนียมเข้าชมสถานที่ตามรายการที่ระบุไว้ในโปรแกรมทัวร์
6. ค่าอาหารตามรายการที่ระบุไว้ในโปรแกรมทัวร์
7. ค่าเบี้ยประกันการเดินทางท่องเที่ยวระหว่างการเดินทาง วงเงินประกันท่านละ 1,000,000 บาท
ค่าประกันอุบัติเหตุและค่ารักษาพยาบาล คุ่มครองเฉพาะกรณีที่ได้รับ อุบัติเหตุระหว่างการเดินทาง ไม่คุ้มครองถึงการสูญเสียชีวิตส่วนตัวและไม่คุ้มครองโรคประจำตัวของผู้เดินทาง
8. ค่าที่พักตามที่ระบุในรายการหรือเทียบเท่าระดับเดียวกัน (พักห้องละ 2-3 ท่าน)
9. ค่าภาษีมูลค่าเพิ่ม 7% (เฉพาะค่าบริการ)
10. หัก ณ ที่จ่าย 3% (เฉพาะค่าบริการ)

อัตราค่าบริการนี้ไม่รวม

1. ค่าใช้จ่ายส่วนตัวของผู้เดินทาง
 2. ค่าโทรศัพท์,ค่าซักรีด,มินิบาร์ภายในห้องพัก,ทีวีช่องพิเศษ และค้ายานพาหนะ ฯลฯ ที่ไม่ได้ระบุในรายการทัวร์
 3. ค่าทำหนังสือเดินทาง
 4. ค่าวีซ่าและค่าดำเนินการยื่นขอวีซ่า
 5. ค่าน้ำหนักกระเป๋า ที่เกินกว่าสายการบินกำหนด หรือ สัมภาระใหญ่กว่ามาตรฐาน
 6. ค่าใช้จ่ายซึ่งอยู่นอกการควบคุมของบริษัทฯ
- การนัดหมายหยุดงาน ความล่าช้าของสายการบิน การประท้วง การจลาจล อุบัติภัยทางธรรมชาติ

TMSZXHX-4D ช่องกง เซ็นเจิ้น พระใหญ่กระเช้ามองบึง360องศา 4 วัน 2 คืน (ลงร้าน)

การถูกปฏิเสธไม่ให้เข้าออกเมืองเนื่องจากเจ้าหน้าที่ตรวจคนเข้าเมืองและเจ้าหน้าที่กรมแรงงานทั้งในและต่างประเทศ

- ค่าภาษีน้ำมัน ที่ทางสายการบินเรียกเก็บเพิ่ม ภายหลังจากที่บริษัทฯ ได้ออกขายโปรแกรมทัวร์ไปแล้ว
- ค่าทิปไกด์ คนขับรถ และ ไกด์ท้องถิ่น 2,000 บาท/ท่าน/ทริป หัวหน้าทัวร์ไทยท่านสามารถให้ค่าทิปได้ตามความพึงพอใจของท่าน

เงื่อนไขการให้บริการ

- การสำรองที่นั่ง/การชำระมัดจำและชำระส่วนที่เหลือ**
สำรองที่นั่งกรุณา **ชำระเงินเต็มจำนวน** ภายใน 2-3 วันเพื่อสำรองสิทธิในการเดินทางมิเช่นนั้น บริษัทฯ จะถือว่าท่านยกเลิกการเดินทางโดยอัตโนมัติท่านจะโดนยึดมัดจำโดยที่ท่านจะไม่สามารถเรียกร้องใดๆ คืนได้ อันเนื่องมาจากบริษัทฯ จำเป็นที่จะต้องสำรองค่าใช้จ่ายในส่วนของที่พักและตัวเครื่องบินไปก่อนหน้านั้นแล้ว หากท่านสำรองที่นั่งน้อยกว่า 30 วัน ทางบริษัทฯ จะเรียกเก็บยอดเต็มจำนวนทันที หลังจากทำการจองแล้ว กรุณาเตรียมเอกสารสำหรับการเดินทางให้พร้อม เช่น หน้าพาสปอร์ตเพื่อออกตัวหรือคำขอพิเศษเพิ่มเติมต่างๆ ให้แก่พนักงานขาย และหากท่านชำระเงินเข้ามาไม่ว่าจะบางส่วนหรือทั้งหมด บริษัทฯ จะถือว่าท่านยอมรับเงื่อนไขที่ระบุไว้ทั้งหมดนี้แล้ว

จำนวนคนในการออกเดินทาง

- ทางบริษัทฯ ขอสงวนสิทธิในการเรียกเก็บเงินเพิ่ม ยกเลิกหรือเลื่อนการเดินทางหากมี **ผู้เดินทางน้อยกว่า 10 ท่าน** ซึ่งทำให้กรุ๊ปไม่สามารถออกเดินทางได้ โดยบริษัทฯ จะแจ้งท่านล่วงหน้าอย่างน้อย 15 วันก่อนออกเดินทาง และหากไม่สามารถออกเดินทางได้ ทางบริษัทฯ ยินดีที่จะคืนเงินทั้งหมดให้ท่านหรือจัดหาทัวร์อื่นให้ท่านหากท่านต้องการ

การรับการดูแลเป็นพิเศษ

- กรณีผู้เดินทางต้องการความช่วยเหลือเป็นพิเศษ อาทิเช่น การใช้วีลแชร์ กรุณาแจ้งบริษัทฯ อย่างน้อย 7 วันก่อนการเดินทาง มิฉะนั้นบริษัทฯ จะไม่สามารถจัดการล่วงหน้าได้ เนื่องจากการขอวีลแชร์ในสนามบินนั้นต้องมีขั้นตอนในการขอล่วงหน้า และบางสายการบินมีการเรียกเก็บค่าใช้จ่ายทั้งทางสนามบินในไทยและในต่างประเทศ ซึ่งผู้เดินทางสามารถสอบถามกับเจ้าหน้าที่ได้โดยตรงก่อนทำการจอง และหากในขณะของท่านมีผู้ต้องการดูแลพิเศษ เช่น ผู้ที่นั่งรถเข็น (Wheelchair), เด็ก, ผู้สูงอายุและผู้ที่มีโรคประจำตัวหรือไม่สะดวกในการเดินทางท่องเที่ยวในระยะเวลาเกินกว่า 4-5 ชั่วโมงติดต่อกัน ท่านและครอบครัวต้องให้การดูแลสมาชิกภายในครอบครัวของตนเอง เนื่องจากการเดินทางเป็นหมู่คณะ หัวหน้าทัวร์มีความจำเป็นต้องดูแลคณะทัวร์ทั้งหมด

การถูกปฏิเสธการเข้าหรือออกประเทศ

- ในกรณีที่กองการตรวจคนเข้าเมืองปฏิเสธมิให้ท่านเดินทางเข้าออกประเทศ ไม่ว่าจะประเทศไทยหรือต่างประเทศก็ตาม บริษัทฯ ขอสงวนสิทธิ์ในการไม่คืนค่าทัวร์ไม่ว่าจะกรณีใดๆก็ตาม ซึ่งการตรวจคนเข้าเมืองนั้นเป็นสิทธิ์ของเจ้าหน้าที่ของรัฐของประเทศนั้นๆ และขอแจ้งให้ผู้เดินทางทราบว่าทางบริษัทและมัคคุเทศก์หรือหัวหน้าทัวร์ ไม่มีสิทธิ์ที่จะช่วยเหลือใดๆทั้งสิ้น เพราะอำนาจการตัดสินใจเป็นของเจ้าหน้าที่ทางกองการตรวจคนเข้าเมืองโดยเด็ดขาด อนึ่ง ทสงบริษัทฯ มีจุดประสงค์ที่จะทำธุรกิจเพื่อการท่องเที่ยวเท่านั้น ไม่สนับสนุนให้ลูกค้าเดินทางเข้า-ออกประเทศอย่างผิดกฎหมาย และ หนังสือเดินทางจะต้องมีอายุเหลือไม่น้อยกว่า 6 เดือนและมีหน้าแสดมปีไม่น้อยกว่า 5 หน้ากระดาษ
- **การงดเว้นการร่วมทริปบางรายการ**
 - หากผู้เดินทางงดเว้นการร่วมทริปบางสถานที่ในรายการ พร้อมคณะผู้เดินทางอื่นท่านจะไม่สามารถเรียกร้องค่าบริการใดๆ ได้ทั้งสิ้น บริษัทฯจะถือว่าท่านประสงค์ที่จะสละสิทธิ์และไม่ร่วมเดินทางพร้อมคณะ

เงื่อนไขการยกเลิกการจอง

1. **ยกเลิกการเดินทาง 45 วัน ไม่เก็บค่าใช้จ่าย** (ในกรณีวันเดินทางตรงกับเทศกาล หรือหยุดยาว เช่น สงกรานต์ / ปีใหม่ เป็น 60 วัน) หรือ หักค่าใช้จ่ายที่เกิดขึ้นจริง (ถ้ามี)
2. **ยกเลิกก่อนการเดินทาง 30 วัน คืนเงิน 100% ของค่าทัวร์ที่จ่ายมาแล้ว** หรือ หักค่าใช้จ่ายที่เกิดขึ้นจริง เช่น ค่ามัดจำตัวเครื่องบิน, ค่ามัดจำโรงแรม, ค่าวีซ่า (ถ้ามี)
3. **ยกเลิกก่อนการเดินทาง 15-29 วัน คืนเงิน 50% ของค่าทัวร์ที่จ่ายมาแล้ว** และหักค่าใช้จ่ายที่เกิดขึ้นจริง เช่น ค่ามัดจำตัวเครื่องบิน, ค่ามัดจำโรงแรม, ค่าวีซ่า (ถ้ามี)
4. **ยกเลิกก่อนการเดินทางน้อยกว่า 15 วัน** ทางบริษัทขอสงวนสิทธิ์ไม่คืนเงินค่าทัวร์ที่ชำระแล้วทั้งหมด
5. หากมีการยกเลิกการเดินทางโดยไม่ใช้ความผิดของบริษัททัวร์ ทางบริษัทขอสงวนสิทธิ์ไม่รับผิดชอบ และคืนค่าทัวร์ส่วนใดส่วนหนึ่งให้ท่านได้ไม่ว่ากรณีใดๆ ทั้งสิ้น เช่น สถานทูตปฏิเสธวีซ่า ด้านตรวจคนเข้าเมือง เอกสารปลอม นโยบายห้ามเข้าออกประเทศ ฯลฯ
6. กรณียื่นวีซ่าแล้วไม่ได้รับการอนุมัติจากทางสถานทูต (วีซ่าไม่ผ่าน) และท่านได้ชำระค่าทัวร์ทั้งหมดหรือค่ามัดจำมาแล้ว ทางบริษัทขอสงวนสิทธิ์ในการหักค่าบริการ ค่ายื่นวีซ่า และค่าใช้จ่ายที่เกิดขึ้นจริง อาทิ เช่น กรณีออกตัวเครื่องบินแล้ว หรือได้ชำระค่าบริการในส่วนของทางต่างประเทศ เช่น โรงแรม ตั๋วรถไฟ เป็นต้น
7. กรณีต้องการเปลี่ยนแปลงพีเรียดวันเดินทาง (เลื่อนวันเดินทาง) ทางบริษัทขอสงวนสิทธิ์ในการหักค่าใช้จ่าย การดำเนินการต่างๆ ที่เกิดขึ้นจริงสำหรับการดำเนินการจองครั้งแรก ตามจำนวนครั้งที่เปลี่ยนแปลง ไม่ว่ากรณีใดๆ ทั้งสิ้น
8. กรณีติดก๊อปปี้เหมาพีเรียดวันเดินทางตามหน้าร้านและชำระเงินมาแล้ว ไม่สามารถยกเลิกทุกกรณี แต่ท่านสามารถเลื่อนการเดินทางได้ ต้องแจ้งให้ทางบริษัททราบล่วงหน้าไม่น้อยกว่า 30 วัน ก่อนเดินทาง โดยเงื่อนไขเป็นไปตามที่บริษัทกำหนด

การออกตั๋วโดยสารภายในประเทศ

- หากท่านมีความจำเป็นจะต้องซื้อตั๋วเครื่องบินภายในประเทศ เพื่อบินไปและกลับจากกรุงเทพฯ กรุณา สอบถามเที่ยวบินเพื่อยืนยันกับเจ้าหน้าที่ก่อนการจอง และ **ขอแนะนำให้ท่านซื้อตั๋วเครื่องบินแบบสามารถ เลื่อนวันและเวลาเดินทางได้** อันเนื่องมาจากหากเกิดความผิดพลาดจากทางสายการบิน การล่าช้าของสาย การบิน การยุบเที่ยวบินรวมกันตารางการเดินทางมีการเปลี่ยนแปลง ซึ่งสายการบินพิจารณาสถานการณ์ แล้วพบว่าอยู่เหนือการควบคุมของทางสายการบิน หรือจะเป็นเหตุผลเชิงพาณิชย์ หรือเป็นเหตุผลด้านความปลอดภัย ดังนั้น เหตุผลเหล่านี้ อยู่เหนือการควบคุมของบริษัท บริษัทขอสงวนสิทธิ์ที่จะไม่รับผิดชอบและ ไม่คืนค่าใช้จ่ายใดๆ ทั้งสิ้น อนึ่ง บริษัท จะยืนยันกรุ๊ปออกเดินทางประมาณ 7 วันก่อนเดินทาง หากไม่มั่นใจ กรุณาสอบถามพนักงานขายโดยตรง

หากกรุ๊ปคอนเฟิร์มแล้วไม่สามารถเลื่อนการเดินทางได้

- หากกรุ๊ปคอนเฟิร์มเดินทางแล้วนั้น ท่านจะไม่สามารถเลื่อนการเดินทางได้ ไม่ว่าจะเกิดเหตุใดๆ ต่อท่านก็ตาม อันเนื่องมาจากการคอนเฟิร์มของกรุ๊ปนั้นประกอบจากตัวเลขการจองการเดินทางของท่าน หากท่าน ถอนตัวออก ทำให้กรุ๊ปมีค่าใช้จ่ายเพิ่มเติมขึ้น หรืออาจทำให้กรุ๊ปไม่สามารถออกเดินทางได้ดังนั้น ทาง บริษัทขอสงวนสิทธิ์มีอนุญาติให้เลื่อนวันเดินทางใดๆ ได้ทั้งสิ้นและเก็บค่าใช้จ่ายทั้งหมดตามจำนวนเงินของ ราคาทัวร์
- **การชำระเงินหมายถึงการยืนยันจำนวนผู้เดินทาง ไม่สามารถปรับเปลี่ยนได้**
 - การชำระเงินเข้ามานั้น หมายถึงท่านที่ยอมรับข้อเสนอและยืนยันจำนวนตามที่ท่านได้จองเข้ามา หากท่าน ชำระเงินเข้ามาแล้วจะไม่สามารถเปลี่ยนแปลงจำนวนของผู้เดินทางได้และหากมีความจำเป็นจะต้อง เปลี่ยนแปลงท่านจะยินยอมให้ทางบริษัท คิดค่าใช้จ่ายที่ทางทัวร์เสียหาย รวมถึงค่าเสียเวลาในการขาย อย่างน้อยที่สุดเท่าจำนวนเงินมัดจำ ทั้งนี้ทั้งนั้นให้เป็นไปตามเงื่อนไขของบริษัท
 - บริษัทจะไม่รับผิดชอบต่อใดๆ ทั้งสิ้น หากเกิดกรณีความล่าช้าของสายการบิน, การยกเลิกเที่ยวบิน, การ ประท้วง, การนัดหยุดงาน, การก่อการจลาจล, อุบัติภัยทางธรรมชาติ, การนำสิ่งของผิดกฎหมาย ซึ่งอยู่นอกเหนือความรับผิดชอบต่อของบริษัท และบริษัท จะไม่รับผิดชอบต่อใดๆ ทั้งสิ้น หากเกิดสิ่งของสูญหาย อัน เนื่องเกิดจากความประมาทของท่าน, เกิดจากการโจรกรรมและอุบัติเหตุจากความประมาทของนักท่องเที่ยว เอง

****สำคัญ****สำเนาหน้าพาสปอร์ตผู้เดินทาง (จะต้องมีอายุเหลือมากกว่า 6 เดือน ก่อนหมดอายุนับจากวัน เดินทางไป-กลับและจำนวนหน้าหนังสือเดินทางต้องเหลือว่างสำหรับติดวีซ่าไม่ต่ำกว่า 3 หน้า) ****กรุณา ตรวจสอบก่อนส่งให้บริษัทมิฉะนั้นทางบริษัทจะไม่รับผิดชอบต่อกรณีพาสปอร์ตหมดอายุ **** กรุณาส่งพร้อม หลักฐานการโอนเงินมัดจำ

อาหารในรายการเป็นเมนูมาตรฐานทัวร์ ในกรณีลูกค้าต้องการอาหารพิเศษ กรุณาแจ้งเจ้าหน้าที่ก่อนทำการจอง ทาง ทัวร์จะจัดให้ตามความเหมาะสม ในกรณีที่ต้องการเมนูอื่นนอกเหนือจากที่ทางทัวร์จัดให้ สามารถแจ้งไกด์สั่งให้แล้ว ชำระหน้างานได้เลยค่ะ