

**BEST SINGAPORE**

BT-SIN56 SQ

**4 วัน | 3 คืน**



**UNIVERSAL**

**Singapore**

มหัศจรรย์

**พักผ่อน ORCHARD**

เที่ยว UNIVERSAL STUDIO + FREEDAY 1 วัน

**22,999.-** ราคาเริ่มต้น

📅 **เดินทาง : ส.ค. 69 - ม.ค. 70**



🧳 **น้ำหนักกระเป๋า**  
**25Kg.**

🏨 **พักโรงแรม**  
**3 คืน** ย่าน Orchard

🍴 **อาหาร**  
**4 มื้อ**



ถ่ายรูปกับสิงโตพ่นน้ำ ขอฟรน้ำพุแห่งความมั่งคั่ง ชมความมหัศจรรย์ การ์เด้น บาย เดอะ เบย์

BEST SINGAPORE

BT-SIN56 SQ

4 วัน | 3 คืน



มหัศจรรย์

# Singapore

## พักย่าน ORCHARD

เที่ยว UNIVERSAL STUDIO + FREEDAY 1 วัน

# 22,999.-

ราคา  
เริ่มต้น

📅 เดินทาง : ส.ค. 69 - ม.ค. 70



Marrina Barrage



Fountain of Wealth



Buddha Tooth Relic Temple



น้ำหนักกระเป๋า  
25Kg.



พักโรงแรม  
3 ดาว ย่าน Orchard



อาหาร  
4 มื้อ

SINGAPORE AIRLINES

ถ่ายรูปกับสิงโตพ่นน้ำ ขอปอร์น้ำพุแห่งความมั่งคั่ง ชมความมหัศจรรย์ การ์เด็น บาย เดอะ เบย์

# Singapore

BEST SINGAPORE

รหัส : BT-SIN56 SQ

4 วัน | 3 คืน



SINGAPORE AIRLINES

FLIGHT : SQ705

BKK 09:35 → SIN 13:05

FLIGHT : SQ720

SIN 18:35 → BKK 20:00

พักย่าน ORCHARD

UNIVERSAL STUDIO + FREEDAY 1 วัน



## โปรแกรมเดินทาง

- สุวรรณภูมิ กรุงเทพฯ • สนามบินชางงี • น้ำพุแห่งความมั่งคั่ง • อ่าวมารีน่า • เมอร์ไลออน • การ์เด้นส์ บาย เดอะ เบย์ • โซว์ Garden Rhapsody
- ยูนิเวอร์แซล สตูดิโอ สิงคโปร์
- อิสระท่องเที่ยว 1 วัน (Free Day & No Service)
- ร้านของฝาก • มารีน่า บาร์ราช • สะพานฮิลิกซ์ • วัดพระธาตุเขี้ยวแก้ว • น้ำตกจีเวล • ชางงี ซิตี้ พอยต์ • สนามบินชางงี • สุวรรณภูมิ กรุงเทพฯ

อาหาร : 4 มื้อ  
เช้า กลางวัน เย็น

โรงแรม : 3 คืน



อาหารเช้า



HOTEL CHANCELLOR@ORCHARD  
หรือเทียบเท่าระดับ 3 ดาว  
มาตรฐานสิงคโปร์



อาหารกลางวัน

HOTEL CHANCELLOR@ORCHARD  
หรือเทียบเท่าระดับ 3 ดาว  
มาตรฐานสิงคโปร์



อาหารเย็น

HOTEL CHANCELLOR@ORCHARD  
หรือเทียบเท่าระดับ 3 ดาว  
มาตรฐานสิงคโปร์



เครื่องดื่ม



เครื่องดื่ม



Marrina Barrage



Fountain of Wealth



Buddha Tooth Relic Temple

น้ำหนัก  
กระเป๋า  
25 kg.

รายการทัวร์อาจมีการปรับเปลี่ยนตามความเหมาะสม โดยสภานการณหน้างานเป็นหลัก แต่จะเที่ยวครบทุกรายการ

โปรแกรมการเดินทาง 4 วัน 3 คืน : เดินทางโดยสายการบินสิงคโปร์แอร์ไลน์



|           |       |       |           |       |       |
|-----------|-------|-------|-----------|-------|-------|
| BKK       | →     | SIN   | SIN       | →     | BKK   |
| เที่ยวบิน | ออก   | ถึง   | เที่ยวบิน | ออก   | ถึง   |
| SQ705     | 09.35 | 13.05 | SQ720     | 18.35 | 20.00 |

วันแรก สุวรรณภูมิ กรุงเทพฯ • สนามบินชางจี • น้ำพุแห่งความมั่งคั่ง • อ่าวมารีน่า • เมอร์ไลออน • การ์เด้นส์ บาย เดอะ เบย์ • โชว์ Garden Rhapsody (บนเครื่อง/-/เย็น)

06.30 น. พร้อมกันที่ สนามบินสุวรรณภูมิ อาคารผู้โดยสารขาออก ชั้น 4 ประตู 6 เคาน์เตอร์สายการบิน Singapore Airlines (SQ) โดยมีเจ้าหน้าที่อำนวยความสะดวกแก่ทุกท่าน



#### หมายเหตุ

เนื่องจากตัวเครื่องบินของคณะเป็นตัวสุ่มระบบ **Random** ไม่สามารถล็อกที่นั่งได้ ที่นั่งอาจจะไม่ได้นั่งติดกัน และไม่สามารถเลือกช่วงที่นั่งบนเครื่องบินได้ในคณะ ซึ่งเป็นไปตามเงื่อนไขสายการบิน

09.35 น. ออกเดินทางสู่ ประเทศสิงคโปร์ โดย เที่ยวบินที่ **SQ705** (รวมค่าอาหาร+เครื่องดื่มบนเครื่องขาไป-กลับ)  
13.05 น. เดินทางถึง สนามบินชางจี ประเทศสิงคโปร์ ผ่านพิธีการตรวจคนเข้าเมืองเป็นที่เรียบร้อยแล้ว  
**(เวลาท้องถิ่นที่สิงคโปร์ เร็วกว่าประเทศไทย 1 ชั่วโมง กรุณาปรับเวลาของท่านเพื่อความสะดวกในการนัดหมาย)**

## นำท่าน

เดินทางสู่ **น้ำพุแห่งโชคกลาง (ชั้นเทศขิตี)** สัญลักษณ์แห่งความมั่งคั่งร่ำรวยใจกลางเมืองสิงคโปร์ ถือเป็นจุดรับพลังฮวงจุ้ยที่ดีที่สุด ตั้งอยู่ที่ Suntec City กลุ่มอาคารที่สร้างตามหลักฮวงจุ้ยทุกประการ มีทั้งหมด 5 อาคาร เปรียบเสมือนนิ้วมือทั้งห้า และใจกลางฝ่ามือจะมีน้ำพุพวยพุ่งออกมา ซึ่งสายน้ำเปรียบเสมือนเงินที่อยู่ในกำมือ ได้รับการบันทึกจาก Guinness Book of Records ให้เป็นน้ำพุที่ใหญ่ที่สุดในโลกปี 1998 มีความสูงถึง 13.8 เมตร หากได้สัมผัสน้ำพุแห่งนี้ เชื่อกันว่าจะมีโชคกลาง มั่งคั่ง ร่ำรวย รวมถึงโชคดีตลอดปีและตลอดไป



**“ทริคในการขอพร .. นำมือขวาสัมผัสสายน้ำ และอธิษฐาน 1 ข้อ (ขอให้ตัวเอง) จากนั้นเดินวนตามเข็มนาฬิกา 3 รอบ เชื่อว่าคำอธิษฐานนั้นจะเป็นผลสำเร็จ”**



จากนั้น

นำทุกท่านเดินทางสู่ **อ่าวมารีน่า** จุดศูนย์รวมแลนด์มาร์คสำคัญๆ ของประเทศสิงคโปร์ ย่านหรูที่เต็มไปด้วยตึกระฟ้า โรงแรมมีระดับ และยังเห็นศูนย์การค้าอันหรูหราอย่าง **มารีน่า เบย์ แซนด์** อาคารที่โดดเด่นด้วยเอกลักษณ์เรือลอยอยู่บนตึก 3 หลัง ถือเป็นจุดหมายปลายทางอันดับต้นๆ ที่ใครมาเยือนสิงคโปร์ต้องมาที่นี่ ภายในประกอบไปด้วยศูนย์อาหาร ศูนย์ประชุม พื้นที่จัดนิทรรศการ โรงภาพยนตร์ สถานบันเทิง ภัตตาคาร และร้านค้าต่างๆ **(ไม่รวมค่าขึ้นจุดชมวิว Marina Bay Sands SkyPark Observation Deck)** และนำท่านมายังไฮไลต์ที่ห้ามพลาดอีกหนึ่งอย่างคงหนีไม่พ้น การถ่ายรูปคู่กับเจ้าสิงโตพ่นน้ำ **เมอร์ไลออน** ที่ตั้งโดดเด่นอยู่บริเวณริมอ่าวมารีน่า หนึ่งในสัญลักษณ์แห่งประเทศสิงคโปร์



เย็น

๑๐ บริการอาหารเย็น ณ ภัตตาคาร เมนูยอดนิยมนาม **"บักก๊าดเต๋"** @ SONG FA



## นำท่าน

เดินทางสู่ **Garden By The Bay** ที่มีต้นซูเปอร์ทรีที่แสนวิเศษ ต้นไม้โครงเหล็กสีชมพูที่ตั้งตระหง่านอยู่ไม่ไกล เป็นสวนแนวตั้งที่ไม่ได้มีดีแค่ดีไซน์ที่โดดเด่นเท่านั้น เจ้าต้นไม้ยักษ์ยังเป็นแหล่งเก็บกักน้ำฝน ทำหน้าที่ผลิตพลังงานแสงอาทิตย์ และเป็นเครื่องระบายอากาศสำหรับเรือนกระจกของสวนแห่งนี้ มีความสูงเทียบเท่าตึก 8 - 16 ชั้นเลยทีเดียว ใครที่ไม่กลัวความสูงสามารถขึ้นไปเดินเล่นบนทางเดินลอยฟ้า **OCBC Skyway** ได้ ระยะทาง 128 เมตร เชื่อมระหว่างซูเปอร์ทรีสองต้น หรือสามารถชมวิวมุมสูงของสวนแห่งนี้ Super Tree Observatory ซึ่งอยู่บนจุดสูงสุดของซูเปอร์ทรีต้นที่สูงที่สุดในบรรดาซูเปอร์ทรีทั้ง 18 ต้น โดยอยู่สูงจากพื้นดิน 50 เมตร **(ไม่รวมค่าขึ้น OCBC Skyway)** สวนแห่งนี้จะแบ่งออกเป็น 3 ส่วน คือ สวนริมอ่าวทางใต้ สวนริมอ่าวทางตะวันออก และอ่าวกลาง แต่ละส่วนยังแบ่งออกเป็นสวนย่อยต่างๆอีกหลายโซน



ไฮไลท์ของสวนแห่งนี้ คือ **Cloud Forest** ที่มี Cloud Mountain (ภูเขาสูงเทียมเมฆ) สูงตระหง่าน กว่า 35 เมตร ปกคลุมด้วยกล้วยไม้ เฟิร์น และสับปะรดสี ภายในมีน้ำตกในร่มที่สูงถึง 30 เมตร และ **Flower Dome** จำลองภูมิอากาศแบบแห้ง และเย็นของภูมิภาคต่าง ๆ เช่น แคลิฟอร์เนียและแอฟริกาใต้ ที่นี้มีพืชพันธุ์มากกว่า 32,000 ต้น โดยประกอบด้วยพันธุ์พืชกว่า 160 ชนิด ทั้งสองโดมถูกบันทึกสถิติโดยโลกกินเนสส์ เมื่อปี 2015 ในฐานะเป็นเรือนกระจกติดแอร์ที่มีขนาดใหญ่ที่สุดในโลก **(ไม่รวมค่าเข้า Flower Dome + Cloud Forest)** และยังมีสวนที่เพิ่งเปิดใหม่ คือ **Floral Fantasy** เป็นโดมดอกไม้ และ 4D Theatre เป็นการผสมผสานกันสามส่วน คือดอกไม้ ศิลปะ และ เทคโนโลยี (4D ride) ซึ่งรวมดอกไม้มากมายเป็นแสนดอกมาไว้ที่นี่ ทำให้รู้สึกเหมือนอยู่ในดินแดนแห่งเทพนิยาย **(ไม่รวมค่าเข้า)**





20.00 น. ชมการแสดง **Garden Rhapsody** เป็นการแสดงไฟที่เรียกว่า **OCBC Light and Sound Show** แต่  
ละช่วงเวลามีการแสดงหลากหลายอารมณ์ เริ่มต้นด้วยเสียงดนตรีไพเราะสุดแสนโรแมนติก  
พร้อมแสงไฟที่ค่อย ๆ เคลื่อนไหวตามเสียงเพลง สลับกับเสียงดนตรีสนุกสนานคึกคัก แสงไฟส่อง  
ประกายวิบวับเหมือนต้นไม้กำลังเต้นระบำให้เราได้รับชม สามารถนั่งชมการแสดงได้บริเวณโซน  
Supertree Grove

จากนั้น

พักที่ **HOTEL CHANCELLOR@ORCHARD** หรือเทียบเท่าระดับ 3 ดาว มาตรฐานสิงคโปร์ (โรงแรมที่ระบุในรายการทัวร์เป็นเพียงโรงแรมที่นำเสนอเบื้องต้นเท่านั้น ซึ่งอาจมีการเปลี่ยนแปลงแต่โรงแรมที่เข้าพักจะเป็นโรงแรมระดับเทียบเท่ากัน)

**วันที่สอง** ยูนิเวอร์แซล สตูดิโอ สิงคโปร์ **๑๐ (เช้า/-/-)**

**เช้า** ๑๐ บริการอาหารเช้า ณ ห้องอาหารโรงแรม

**นำท่าน** เดินทางสู่เกาะ Sentosa ซึ่งเป็นที่ของ **สวนสนุกยูนิเวอร์แซล สตูดิโอ สิงคโปร์ Universal Studios Singapore (USS)** ตั้งอยู่ใน Resorts World Sentosa เป็นสวนสนุกในธีมหนังและการ์ตูนจากค่าย Universal Studios แห่งแรกของเอเชียตะวันออกเฉียงใต้ บนเกาะ Sentosa แหล่งรวมสถานที่เที่ยวและความบันเทิงเอาไว้ ซึ่งภายในสวนสนุกแห่งนี้เค้าได้รวบรวมเอามาทั้งอิมเมจและเครื่องเล่นเอาไว้เพียบ โดยแบ่งออกเป็นทั้งหมด 6 โซน คือ Hollywood, New York, Sci-Fi City, Ancient Egypt, The Lost World และ Far Far Away **(รวมบัตรเข้าสวนสนุกเท่านั้น แต่ไม่รวม Option เสริมเพิ่มเติม)**

**The Lost World**

- Jurassic Park Rapids Adventure
- Dino-Soaring
- Canopy Flyer
- Character Meet & Greets: Baby Kilo's Naptime Tango, Hatchwell Featuring Dr. Rodney, WaterWorld, Raptor Encounter with Blue, Raptor Encounter: Generations

**Ancient Egypt**

- Revenge of the Mummy
- Treasure Hunters
- Sesame Street Goes Bollywood
- Character Meet & Greets: ASET Warner, Anubis Guards, Egyptian Guards

**Sci-Fi City**

- TRANSFORMERS: The Ride! The Ultimate 3D Battle Accelerator
- Batbotar Galactica: CYLON
- Batbotar Galactica: HUMAN
- Character Meet & Greet: TRANSFORMERS: Voices of Cybertron

**New York**

- Lights, Camera, Action!
- Sesame Street Spaghetti Space Chase
- Rhythm Truck 2.0

**Far Far Away**

- Pass in Boots' Giant Journey
- Magic Potion Spin
- Shrek 4-D Adventure
- Enchanted Airway
- Donkey LIVE
- Fortune Favours The Fairy
- Character Meet & Greets: Happily Ever After, How to Train Your Dragon

**Minion Land**

- Despicable Me Mission Mayhem
- Buggin' Bongoz
- Minion Derby Party
- Minion Dinner Party
- Minion & Lucy
- Despicable Me Family Portrait
- Character Meet & Greets: Po and Master Tigress, Gobby's Dollhouse

**Hollywood**

- Pantages Hollywood Theater (Trolls Hug Time Jubilee)
- Mel's Minitape
- Character Meet & Greets: Po and Master Tigress, Gobby's Dollhouse

**SKIP THE REGULAR QUEUES**

**EXPRESS**

Purchase through our official website, Guest Services, self-service kiosk and select stores throughout the park.

**PARK RULES & REGULATIONS**

- Threatening, intimidating, or harassing others is prohibited.
- No alcohol, food or beverages on the premises.
- No smoking, except for designated areas.
- Use of drugs is not permitted within the premises.
- All signs are subject to interpretation.
- Resorts World Sentosa uses facial recognition technology to enhance the guest experience. Universal Studios Singapore and/or Universal Islands at Resorts World Sentosa may use facial recognition technology.
- Follow the instructions of the staff and security personnel at all times.
- Stations where there are no staff.
- There may be times of high demand for the Express service. The Express service may be suspended at any time without notice.
- Resorts World Sentosa reserves the right to change the Express service at any time without notice.
- Resorts World Sentosa reserves the right to change the Express service at any time without notice.
- Resorts World Sentosa reserves the right to change the Express service at any time without notice.

Download the official Universal Studios Singapore app now!

Available on the App Store and Google Play.

**กลางวัน** เพื่อความสะดวกในการเดินเที่ยวชม **อิสระอาหารตามอัธยาศัย**

Singapore

# UNIVERSAL STUDIOS



## SENTOSA



ZONE 1 : HOLLYWOOD



ZONE 2 : NEW YORK



ZONE 4 : ANCIENT EGYPT

ZONE 3 : SCI-FI CITY

ZONE 5 : THE LOST WORLD

ZONE 6 : ILLUMINATION'S MINION LAND



ZONE 7 : FAR FAR AWAY



S.E.A. AQUARIUM

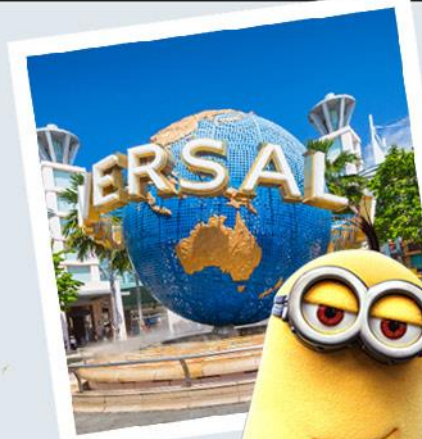

### ILLUMINATION'S minion land



หากต้องการถ่ายรูปกับแลนด์มาร์คของเกาะเซนโตซ่าอย่าง **ลูกโลก Universal Studio** สามารถแวะไปถ่ายรูปเป็นที่ระลึกได้ (โดยไม่มีค่าใช้จ่ายเพิ่มเติม) สำหรับนักท่องเที่ยวที่เข้าไปเล่นเครื่องเล่นภายในสวนสนุก ควรเตรียมขวดน้ำเปล่าขนาดเล็กติดตัวไปด้วย เพื่อใช้เติมน้ำดื่มจากจุดต่างๆ ที่มีให้บริการ นอกจากนี้ควรพกเสื้อกันฝนติดตัวไป เนื่องจากการเล่นเครื่องเล่นบางชิ้น อาจจะทำให้เปียกน้ำที่กระเซ็น



**เย็น** **เพื่อความสะดวกในการเดินเที่ยวชม อิสระอาหารตามอัธยาศัย**  
**จากนั้น** พักที่ **HOTEL CHANCELLOR@ORCHARD** หรือเทียบเท่าระดับ 3 ดาว มาตรฐานสิงคโปร์ (โรงแรมที่ระบุในรายการทัวร์เป็นเพียงโรงแรมที่นำเสนอเบื้องต้นเท่านั้น ซึ่งอาจมีการเปลี่ยนแปลงแต่โรงแรมที่เข้าพักจะเป็นโรงแรมระดับเทียบเท่ากัน)

**วันที่สาม** **อิสระท่องเที่ยว 1 วัน (Free Day & No Service)**

☉ (เช้า/-/-)

**เช้า** ☉ **บริการอาหารเช้า ณ ห้องอาหารโรงแรม**

อิสระท่องเที่ยวตามอัธยาศัย **(\*\*\*ไม่มีรถและไกด์บริการ\*\*\*)** อิสระท่องเที่ยวตามอัธยาศัย โดยสามารถสอบถามข้อมูลการเดินทางจากหัวหน้าทัวร์

### แนะนำสถานที่ท่องเที่ยวที่น่าสนใจ

- ย่านลิตเติลอินเดีย (Little India) หนึ่งในที่มีสีสันมากที่สุดในสิงคโปร์ ในย่านนี้จะพบเห็นศาสนสถานหลายแห่งทั้งวัดฮินดู วัดจีน มัสยิด และโบสถ์ต่างๆ ซึ่งสะท้อนให้เห็นถึงการผสมผสานของวัฒนธรรม อิ่มท้องด้วยอาหารมังสวิรัตแบบอินเดียใต้ ทันดูรีของอินเดียเหนือ และอาหารท้องถิ่น เช่น โรตีปราตา และเตหะห์ ตาริก (ชาชักแบบมาเลย์) ลองชิมชาชัก หรือชานมร้อนที่มีวิธีการชงที่น่าสนใจมาก
- ย่านท่าเรือคลาร์กควีย์ / ท่าเรือโบ้ทควีย์ (Clarke Quay & Boat Quay) ย่านริมน้ำที่ขึ้นชื่อว่าเป็นศูนย์กลางของการพบปะสังสรรค์ของชาวสิงคโปร์ สถานที่ฟังดนตรีสดก็น่าสนใจไม่น้อย อาจจะเริ่มต้นที่บาร์ Crazy Elephant ในย่าน Clarke Quay เพื่อฟังเพลงบลูส์ และปิดด้วย Cuba Libre Café & Bar เพื่อฟังดนตรีสไตล์ละติน หากต้องการเปลี่ยนบรรยากาศลองแวะไปที่ย่านแอนเซียงและคลับสตรีท (Ann Siang Hill & Club Street) ที่นี่เต็มไปด้วยบาร์และร้านอาหาร สถานที่ที่เป็นกันเองแห่งนี้ได้รับความนิยมในบรรดากลุ่มนักดื่มหลังเลิกงาน



- **สิงคโปร์ ฟลายเออร์ (Singapore Flyer)**  
ชิงช้าขนาดใหญ่ที่ติดหนึ่งในชิงช้าที่ใหญ่ที่สุดในโลก หากนั่งชิงช้าสวรรค์นี้ในยามเย็นจะได้ชมวิวทิวทัศน์ของเมืองที่เต็มไปด้วยแสงไฟระยิบระยับ อีกทั้งการแสดงแสงเลเซอร์ตระการตาของ มารีน่า เบย์ แซนด์ อีกด้วย
- **วัดศรีมารีอัมมัน (Sri Mariamman Temple)**  
วัดฮินดูที่เก่าแก่ที่สุดในสิงคโปร์ ทำหน้าที่เป็นศูนย์กลางชุมชนชาวฮินดู และได้รับการสร้างขึ้นเพื่ออุทิศให้แก่เจ้าแม่มารีอัมมัน สร้างขึ้นในรูปแบบสถาปัตยกรรมแบบดราวิเดียน ประดับตกแต่งด้วยรูปเทพเจ้าในศาสนาฮินดู และสัตว์ในตำนาน
- **วัดเทียนฮอกเกียน (Thian Hock Keng Temple) หรือ “วัดแห่งความสุขบนสวรรค์”** เป็นวัดจีนที่เก่าแก่ที่สุดในสิงคโปร์ ตื่นตาตื่นใจไปกับสถาปัตยกรรมสไตล์ฝูเจี้ยนที่มีเอกลักษณ์ของวัด ซึ่งมีจุดเด่นต่างจากสถาปัตยกรรมอื่นตรงรูปปั้นมังกรและเทพเจ้าที่มีรายละเอียดมาก



### จุดเช็คอินที่สายท่องเที่ยวเชิงอินสตาแกรมต้องไปโดน

- **MICA Building** อาคารหน้าตาสีรุ้งที่ถูกออกแบบในสไตล์ที่เรียกว่า นีโอคลาสสิก อาคารเก่าแก่หลังใหญ่ถูกนำมารีโนเวทใหม่ มีการทาสีที่บานหน้าต่างไม้ของอาคารด้วยสีสดๆ แตกต่างกันไป ตัวอาคารมีทั้งหมด 6 ชั้น แต่ละชั้นจะมีหน้าต่างเรียงรายในขนาด และรูปทรงต่างๆ กันจำนวน 927 บานด้วยกัน



- **The Hive หรือ ตึกติ่มชำ** ตึกที่ดีไซน์ได้ทันสมัยสุดๆ รูปหน้าตาออกไปทางเชิงใส่ติ่มชำวางซ้อนๆ กัน ภายในเป็นอาคารเรียนของนักศึกษา ซึ่งเป็นตึกที่ตั้งอยู่ภายใน Nanyang Technological University หรือ NTU ซึ่งเป็นมหาวิทยาลัยที่ใหญ่เป็นอันดับ 2 ของสิงคโปร์และดีที่สุดในอันดับต้น ๆ ของทวีปเอเชีย ติด 1 ใน 10 ของสถานที่ยอดฮิตที่ต้องมาถ่ายลงอินสตาแกรมของสิงคโปร์
- **Future World: Where Art Meet Science** นิทรรศการศิลปะที่ผสมผสานกับเทคโนโลยีอินเตอร์แอคทีฟอย่างน่าประทับใจบนพื้นที่ 1,500 ตารางเมตร แบ่งออกเป็น 5 โซน ประกอบด้วย Nature, Town, Sanctuary, Park และ Space พบกับความมหัศจรรย์ในรูปแบบต่างๆ สนุกและตื่นเต้นกับงานศิลปะจนต้องร้องว้าว
- **Raffles Marina Lighthouse** หรือประภาคารราฟเฟิลมารีน่า แลนด์มาร์คชมวิวพระอาทิตย์ตกดินแห่งใหม่ ถ่ายรูปมุมสวยๆ ของท้องทะเล แชะภาพกับตัวประภาคารเป็นที่ระลึก พร้อมสัมผัสกับแสงยามเย็นได้ฟรีๆ
- **อุโมงค์ต้นไม้ฟอร์ทแคนนิง (Tree Tunnel)** ถือเป็นแลนด์มาร์คแห่งใหม่ และเป็นจุดถ่ายรูปสุดฮิปที่ชาวอินสตาแกรมทุกคนจะต้องมา ด้วยทั้งแสงทั้งมุมที่สุดแสนจะลงตัว จึงเป็นมุมมหาชนที่ทุกคนต้องมาโพสต์ทำอวดลงบนโลกโซเชียล

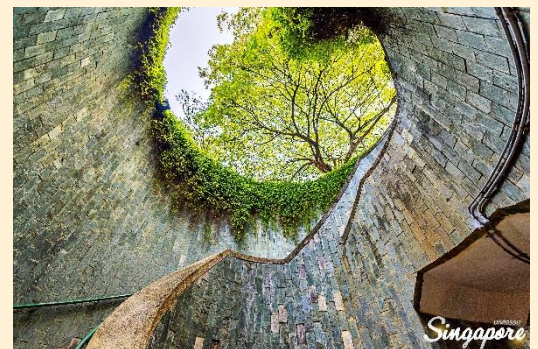

## การเดินทางท่องเที่ยวโดยรถสาธารณะ

สิงคโปร์เป็นเกาะเล็กๆ สามารถเดินทางได้ง่ายโดยไม่ต้องกลัวหลงทาง ด้วยระบบระบบขนส่งมวลชนหลักของที่นี่ **SMRT (Singapore Mass Rapid Transit)** ใช้เรียกรวมทั้งระบบรถไฟฟ้าหลัก MRT รถไฟฟ้ารางเบา LRT รวมไปถึงรถโดยสารประจำทาง และรถแท็กซี่ ซึ่งมีอยู่ครอบคลุมทั่วทั้งเกาะสิงคโปร์ หรือโหลดแอปพลิเคชัน **Singapore Transport Maps** เพื่อให้การค้นหาง่ายยิ่งขึ้นไปอีก ในปัจจุบันประกอบด้วยรถไฟฟ้า MRT 6 สาย และรถไฟฟ้า LRT อีก 3 สาย ได้แก่

- **สายสีเขียว หรือ East West Line**
- **สายสีแดง หรือ North South Line**
- **สายสีม่วง หรือ North East Line**
- **สายสีส้ม หรือ Circle Line**
- **สายสีน้ำเงิน หรือ Downtown Line**
- **สายสีน้ำตาล หรือ Thomson East Coast Line**

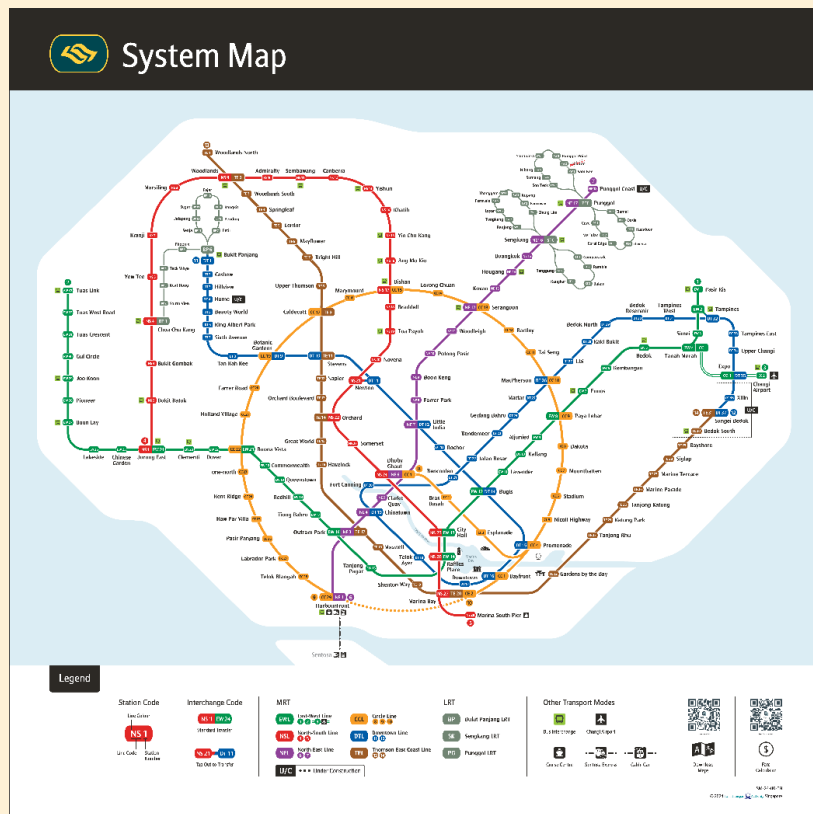

จากนั้น

พักที่ **HOTEL CHANCELLOR@ORCHARD** หรือเทียบเท่าระดับ 3 ดาว มาตรฐานสิงคโปร์ (โรงแรมที่ระบุในรายการทัวร์เป็นเพียงโรงแรมที่นำเสนอเบื้องต้นเท่านั้น ซึ่งอาจมีการเปลี่ยนแปลงแต่โรงแรมที่เข้าพักจะเป็นโรงแรมระดับเทียบเท่ากัน)

วันที่สี่      ร้านของฝาก • มาริน่า บาร์ราจ • สะพานฮีลิกซ์ • วัดพระธาตุเขี้ยวแก้ว • น้ำตกจีเวล •  
ซางจี ซิตี พอยต์ • สนามบินซางจี • สุวรรณภูมิ กรุงเทพฯ      ๑๑ (เช้า/-/บนเครื่อง)

**เช้า**                      ๑๑ บริการอาหารเช้า ณ ห้องอาหารโรงแรม

จากนั้น                นำท่านเดินทางสู่ **ร้านของฝาก** เพื่อเลือกซื้อของฝากที่ระลึก จากนั้น นำท่านเช็คอินถ่ายรูป **มาริน่า บาร์ราจ (Marina Barrage)** ซึ่งตั้งอยู่บริเวณปากน้ำของร่องน้ำ Marina เป็นอ่างเก็บน้ำแห่งแรกใจกลางเมือง โดยมีลักษณะเป็นลานกว้าง เป็นสนามหญ้าอันกว้างๆ ที่มีเมืองสิงคโปร์เป็นแบล็คกราวด์อยู่ด้านหลังโดยสามารถเห็นทุกสถานที่ไฮไลท์ของสิงคโปร์ได้ภายในที่เดียว ไม่ว่าจะเป็น Marina Bay Sands, Gardens By The Bay และ Singapore Flyer



## นำท่าน

ถ่ายรูปคู่สะพานรูปเกลียวคู่แห่งแรกของโลก **สะพานฮิลิกซ์** สะพานรูปทรงแปลกตาที่ทอดตัวข้ามผ่านอ่าวมารีน่า ซึ่งได้รับแรงบันดาลใจมาจากโครงสร้างดีเอ็นเอของมนุษย์ ตัวสะพานถูกคุมโทนด้วยสีฟ้าของกระจกตัดกับแสงอาทิตย์คู่สดใสในตอนกลางวัน ส่วนตอนกลางคืนตัวสะพานเหล็กที่ถูกบิดเป็นเกลียวนั้นจะถูกประไฟวิบวับสวยงามที่ถูกบิดเป็นเกลียวนั้นจะถูกประไฟวิบวับสวยงาม



จากนั้น

นำท่านเดินทางไปสักการะพระบรมสารีริกธาตุ ณ **วัดพระธาตุเขี้ยวแก้ว** วัดสำคัญที่ตั้งอยู่ใจกลางย่านไชน่าทาวน์ มีความสวยงามอลังการตามรูปแบบสถาปัตยกรรมจีนสมัยราชวงศ์ถัง ซึ่งแสดงถึงจักรวาลตามคติพุทธ วัดพุทธที่งดงามแห่งนี้เป็นที่ประดิษฐานของพระสารีริกธาตุ และเอกสารอันเป็นภูมิปัญญาของพระพุทธเจ้า รวมทั้งยังเป็นสถานที่ที่รวบรวมโบราณวัตถุที่ควรค่าแก่การเคารพสักการะ วัดพระเขี้ยวแก้วมีทั้งหมด 9 ชั้น แต่เปิดให้ชมเพียงบางชั้นเท่านั้น ซึ่งบริเวณชั้น 4 จะเป็นที่ประดิษฐานพระบรมสารีริกธาตุ ส่วนพระทันตธาตุซ้ายของพระพุทธเจ้า

กลางวัน

**เพื่อความสะดวกในการเดินเที่ยวชม อีระอาหารตามอัธยาศัย**

นำท่าน

เดินทางสู่ **ชางจี ซิตี้ พอยต์ (Changi City Point)** ห้างสรรพสินค้าและแหล่งช้อปปิ้งสไตล์ Outlet Mall เป็นแหล่งรวมร้านค้าแบบ Factory Outlet กว่า 140 ร้าน โดยเฉพาะสินค้ากีฬา เช่น Nike, Adidas, Puma, Skechers รวมถึงแบรนด์แฟชั่น เช่น Lacoste, Pedro, Charles & Keith, Coach นอกจากนี้ช้อปปิ้งแล้ว ยังมีร้านอาหาร คาเฟ่ ฟู้ดคอร์ท และพื้นที่สวนพักผ่อน

ได้เวลาสมควรนำท่านเดินทางสู่สนามบินชางจี



เยี่ยมชมน้ำตกอินดอร์ที่สูงที่สุดในโลก **น้ำตกจีเวล** ในสนามบินขางจีของสิงคโปร์ โดยตั้งอยู่ในอาคารแห่งใหม่ จีเวล ขางจี แอร์พอร์ต (Jewel Changi Airport) ภายในสร้างสวน และน้ำตกอินดอร์ขนาดใหญ่ The Rain Vortex มีความสูงถึง 130 ฟุต ซึ่งถือเป็นน้ำตกอินดอร์ที่สูงที่สุดในโลกไว้ในสนามบิน โดยใช้น้ำหมุนเวียน 50,000 ลิตร ลักษณะอาคารรูปทรงโดม ได้รับการออกแบบโดยกลุ่มสถาปนิกชั้นนำของโลก ผสมผสานผลงานทางศิลปะเข้ากับธรรมชาติได้อย่างลงตัว

18.35 น. ออกเดินทางสู่ **สนามบินสุวรรณภูมิ** โดย **เที่ยวบินที่ SQ720**

20.00 น. เดินทางถึงกรุงเทพฯ โดยสวัสดิภาพ พร้อมความประทับใจไม่รู้ลืม

### **อัตราค่าบริการและเงื่อนไขรายการท่องเที่ยว**

| วันเดินทาง                     | จำนวนต่อ<br>กรุ๊ป | ผู้ใหญ่ | เด็กไม่มีเตียง | พักเดี่ยว |
|--------------------------------|-------------------|---------|----------------|-----------|
| 20 – 23 ส.ค. 69                | 20+1              | 22,999  | 21,999         | 6,500     |
| 01 – 04 ต.ค. 69                | 20+1              | 22,999  | 21,999         | 6,500     |
| 01 – 04 ม.ค. 70<br>*วันปีใหม่* | 20+1              | 26,999  | 25,999         | 7,500     |

**\*\*\* ค่าทิปคนขับรถ และมัคคุเทศก์ท้องถิ่น ท่านละ 1,800 บาท/ทริป/ท่าน \*\*\***

**\*\* ราคา INFANT (อายุไม่ถึง 2 ปี บริบูรณ์ ณ วันเดินทางกลับ) ท่านละ 6,000 บาท**

**อัตรานี้รวมรายการทัวร์ และตั๋วเครื่องบินแล้ว \*\***

**\*\*\*จอยแลนไม่รวมตั๋วเครื่องบินลดจากราคาทัวร์ 5,000 บาท/ท่าน\*\*\***

**\*\* สำคัญโปรดอ่าน เนื่องจากห้องพักประเภท TRIPLE ROOM ในประเทศสิงคโปร์มีจำนวนจำกัด บางโรงแรมไม่มีห้องพักประเภทนี้ กรณีลูกค้าเดินทาง 3 ท่าน (หรือมากกว่านั้น) ต้องชำระค่าพักเดี่ยวเพิ่มเติม หากต้องการห้องพักแบบ 3 ท่าน กรุณาทำการสอบถามทางบริษัทฯ ทุกครั้งก่อนทำการจอง \*\***

### **มาตรการการเดินทางเข้าสิงคโปร์สำหรับผู้เดินทางระยะสั้น**

ตั้งแต่วันที่ 13 กุมภาพันธ์ 2566 นักท่องเที่ยวสามารถเดินทางเข้าประเทศสิงคโปร์ได้ โดยไม่จำเป็นต้องได้รับการอนุมัติการเข้าประเทศ ไม่ต้องตรวจ COVID-19 ก่อนออกและหลังเดินทาง รวมถึงไม่ต้องกักตัวและทำประกันการเดินทาง COVID-19 \*\* เงื่อนไขการเดินทางเข้าประเทศสิงคโปร์อาจจะมีการเปลี่ยนแปลง ขึ้นอยู่สถานการณ์และมาตรการของทางประเทศสิงคโปร์ \*\*

# มาตรการการเดินทางเข้าสิงคโปร์สำหรับผู้เดินทางระยะสั้น



ตั้งแต่วันที่ 13 กุมภาพันธ์ 2566 นักท่องเที่ยวสามารถเดินทางเข้าประเทศสิงคโปร์ได้ โดยไม่จำเป็นต้องได้รับการอนุมัติการเข้าประเทศ ไม่ต้องตรวจ COVID-19 ก่อนออกและหลังเดินทาง รวมถึงไม่ต้องกักตัวและทำประกันการเดินทาง COVID-19

**\*\*เงื่อนไขการเดินทางเข้าประเทศสิงคโปร์อาจจะมีการเปลี่ยนแปลง ขึ้นอยู่สถานการณ์ และมาตรการของทางประเทศสิงคโปร์\*\***

## อัตราค่าบริการรวม



-  ตัวเครื่องบินชั้นประหยัด Economy Class ไป - กลับ พร้อมกรุ๊ป
-  ภาษีน้ำมันและภาษีตัวทุกชนิด (สงวนสิทธิ์เก็บเพิ่มหากสายการบินปรับขึ้นก่อนวันเดินทาง)
-  ค่าระวางน้ำหนักกระเป๋าไม่เกิน 25 กก.ต่อ 1 ใบ (โหลดได้ท่านละ 1 ใบ) กระเป๋าถือขึ้นเครื่อง Hand Carry 7 กก.ต่อ 1 ใบ
-  ที่พักโรงแรมตามรายการ พักห้องละ 2-3 ท่าน (กรณีที่โรงแรมไม่มีห้องพักสำหรับ 3 ท่าน ลูกค้าจะต้องเพิ่มเงินเป็นห้องพักห้องเดียว)
-  มื้ออาหารตามรายการระบุ (สงวนสิทธิ์ในการสลับมื้อหรือเปลี่ยนแปลงเมนูอาหารตามสถานการณ์)
-  ค่าน้ำดื่มบนรถวันละ 1 ขวด/ท่าน
-  ค่าเข้าชมสถานที่ท่องเที่ยวตามรายการระบุ
-  ค่ารถโค้ช รับ-ส่ง สถานที่ท่องเที่ยวตามรายการระบุ
-  รวมภาษีมูลค่าเพิ่ม 7% ภาษีหัก ณ ที่จ่าย 3% (คิดเฉพาะค่าบริการ)
-  ประกันอุบัติเหตุเงิน 1,000,000 บาท (เป็นไปเงื่อนไขตามกรมธรรม์)

**\*เงื่อนไขประกันการเดินทาง ค่าประกันอุบัติเหตุ และค่ารักษาพยาบาล คุ่มครองเฉพาะกรณีที่ได้รับอุบัติเหตุระหว่างการเดินทาง ไม่คุ้มครองถึงการสูญเสียทรัพย์สินส่วนตัว และไม่คุ้มครองโรคประจำตัวของผู้เดินทาง\***



หากสถานที่ท่องเที่ยวต่างๆ ในรายการมีการปิดโดยไม่แจ้งให้ทราบล่วงหน้าโดยเป็นการปฏิบัติการทางรัฐบาลหรือนหน่วยงานในประเทศ ทางผู้จัดขอสงวนสิทธิ์ในการปรับและเปลี่ยนโปรแกรมตามความเหมาะสม ทั้งนี้ลูกค้าจะต้องยอมรับในเงื่อนไขดังกล่าวก่อนทำการจองทุกครั้ง

## อัตราค่าบริการไม่รวม

- ✗ ค่าทำหนังสือเดินทางไทย และค่าธรรมเนียมสำหรับผู้ถือหนังสือเดินทางต่างชาติ
- ✗ ค่าธรรมเนียมวีซ่า สำหรับชาวต่างชาติที่ไม่ได้รับการงดเว้นวีซ่าเข้าประเทศสิงคโปร์
- ✗ ค่าน้ำหนักกระเป๋าเดินทางในกรณีที่เกิดเกินกว่าสายการบินกำหนด
- ✗ ค่าใช้จ่ายส่วนตัว อาทิ อาหาร และเครื่องดื่มที่สั่งเพิ่มพิเศษ โทรศัพท์ โทรสาร อินเทอร์เน็ต มินิบาร์ ซักรีด ที่ไม่ได้ระบุไว้ในรายการ
- ✗ ค่าใช้จ่ายอันเกิดจากความล่าช้าของสายการบิน อุบัติภัยทางธรรมชาติ การประท้วง การจลาจล การนัดหยุดงาน การถูกปฏิเสธไม่ให้ออกและเข้าเมืองจากเจ้าหน้าที่ตรวจคนเข้าเมือง เจ้าหน้าที่กรมแรงงานทั้งในเมืองไทยและต่างประเทศ ซึ่งอยู่นอกเหนือความควบคุมของบริษัทฯ
- ✗ หากหน่วยงานรัฐบาลไทย และ/หรือ สิงคโปร์มีการปรับเปลี่ยนข้อกำหนดเกี่ยวกับการกักตัวเพิ่มเติม และ/หรือ ขอเรียกตรวจโรคเพิ่มเติมทางผู้เดินทางจะต้องเป็นผู้รับผิดชอบค่าใช้จ่ายส่วนเกิน
- ✗ ค่าตรวจ RT-PCR ก่อนเดินทาง 72 ชั่วโมง หรือ ATK ก่อน 24 ชั่วโมง ก่อนเดินทางออกจากประเทศไทย พร้อมใบรับรองภาษาอังกฤษ (เงื่อนไขอาจจะมีการเปลี่ยนแปลง)
- ✗ ค่าที่พักในประเทศสิงคโปร์สำหรับกักตัว หากพบว่าติดเชื้อโควิด-19 ระหว่างเดินทางท่องเที่ยว
- ✗ ค่าทิปไกด์ท้องถิ่น พนักงานขับรถ ผู้ช่วยคนขับรถ 1,800 บาท / ทริป / ลูกทัวร์ 1 ท่าน (บังคับตามระเบียบธรรมเนียมของประเทศ)
- ✗ ค่าทิปหัวหน้าทัวร์ตามสันทนาการของทุกท่าน ไม่รวมในทิปไกด์ท้องถิ่นและคนขับรถ (ไม่บังคับทิป)

## เงื่อนไขการสำรองที่นั่งและการยกเลิกทัวร์

### การจองทัวร์

- กรุณาจองทัวร์ล่วงหน้า ก่อนการเดินทาง พร้อมชำระมัดจำ 6,000 บาท ส่วนที่เหลือชำระทันทีก่อนการเดินทางไม่น้อยกว่า 21 วัน มิฉะนั้นถือว่าท่านยกเลิกการเดินทางโดยอัตโนมัติ (ช่วงเทศกาลกรุณาชำระก่อนเดินทาง 30 วัน)

### กรณียกเลิก : จอยกรุ๊ป

- ยกเลิกก่อนการเดินทาง 45 วันขึ้นไป บริษัทฯ จะคืนเงินมัดจำให้ทั้งหมด โดยหักค่าใช้จ่ายที่เกิดขึ้นจริง ยกเว้นในกรณีวันหยุดเทศกาล, วันหยุดนักขัตฤกษ์ ยกเลิกก่อนการเดินทาง 60 วัน จะคืนเงินมัดจำให้ทั้งหมด โดยหักค่าใช้จ่ายที่เกิดขึ้นจริง (ค่าใช้จ่ายที่เกิดขึ้นจริง อาทิเช่น ค่าตัวเครื่องบิน ค่าโรงแรม ฯลฯ)
- ยกเลิกการเดินทาง 45 วัน ก่อนการเดินทาง หักค่าทัวร์ 50% จากราคาขาย และหักค่าใช้จ่ายที่เกิดขึ้นจริงทั้งหมดไม่ว่ากรณีใดๆ ทั้งสิ้น (ค่าใช้จ่ายที่เกิดขึ้นจริง อาทิเช่น ค่าตัวเครื่องบิน ค่าโรงแรม ฯลฯ)
- ยกเลิกการเดินทาง 30 วัน ก่อนการเดินทาง บริษัทฯ ขอสงวนสิทธิ์เก็บเงินค่าทัวร์ทั้งหมดไม่ว่ากรณีใด ๆ ทั้งสิ้น

### กรณียกเลิก : ตัดกรุ๊ป

- ยกเลิกหรือเลื่อนการเดินทางต้องทำก่อนการเดินทาง 60 วัน บริษัทฯจะคืนเงินมัดจำให้ทั้งหมด ยกเว้นในกรณีวันหยุดเทศกาล, วันหยุดนักขัตฤกษ์ ทางบริษัทฯ ขอสงวนสิทธิ์ยึดเงินมัดจำโดยไม่มีเงื่อนไขใดๆทั้งสิ้น
- ยกเลิกการเดินทางภายใน 60 วัน ทางบริษัทฯ ขอสงวนสิทธิ์ยึดเงินมัดจำโดยไม่มีเงื่อนไขใดๆทั้งสิ้น
- ยกเลิกการเดินทางหลังชำระเต็มจำนวน ทางบริษัทฯ ขอสงวนสิทธิ์เก็บเงินค่าทัวร์ทั้งหมดโดยไม่มีเงื่อนไขใดๆทั้งสิ้น

# เงื่อนไขการสำรองที่นั่งและการยกเลิกทัวร์

## กรณีเจ็บป่วย

- กรณีเจ็บป่วย จนไม่สามารถเดินทางได้ ซึ่งจะต้องมีใบรับรองแพทย์จากโรงพยาบาลรับรอง บริษัทฯ จะทำการเลื่อนการเดินทางของท่านไปยังคณะต่อไป แต่ทั้งนี้ท่านจะต้องเสียค่าใช้จ่ายที่ไม่สามารถยกเลิกหรือเลื่อนการเดินทางได้ตามความเป็นจริง
- ในกรณีเจ็บป่วยกะทันหันก่อนล่วงหน้าเพียง 7 วันทำการ ทางบริษัทฯ ขอสงวนสิทธิ์ในการคืนเงินทุกกรณี

## เงื่อนไขอื่น ๆ

- บริษัทฯ ขอสงวนสิทธิ์ในการเก็บค่าใช้จ่ายทั้งหมด กรณีท่านยกเลิกการเดินทาง และมีผลทำให้คณะเดินทางไม่ครบตามจำนวนที่บริษัทฯ กำหนดไว้ (15 ท่านขึ้นไป) เนื่องจากเกิดความเสียหายต่อทางบริษัทและผู้เดินทางอื่นที่เดินทางในคณะเดียวกัน บริษัทฯ ต้องนำไปชำระค่าเสียหายต่างๆ ที่เกิดจากการยกเลิกของท่าน
- คณะผู้เดินทางจำนวน 15 ท่านขึ้นไป จึงออกเดินทาง ในกรณีที่มีผู้เดินทางไม่ถึง 15 ท่าน ขอสงวนสิทธิ์เลื่อนวันเดินทาง หรือยกเลิกการเดินทาง โดยทางบริษัทฯ จะแจ้งให้ท่านทราบล่วงหน้า 10 วันก่อนการเดินทาง
- กรณีใช้หนังสือเดินทางราชการ (เล่มน้ำเงิน) เดินทางเพื่อการท่องเที่ยวเกี่ยวกับคณะทัวร์ หากท่านถูกปฏิเสธในการเข้า - ออกประเทศใดๆ ก็ตามทางบริษัทฯ ขอสงวนสิทธิ์ไม่คืนค่าทัวร์ และรับผิดชอบใดๆ ทั้งสิ้น
- เมื่อท่านได้ชำระเงินมัดจำหรือทั้งหมด ทางบริษัทฯ จะถือว่าท่านรับทราบ และยอมรับในเงื่อนไขต่างๆ ของบริษัทฯ ที่ได้ระบุไว้ในรายการทัวร์ทั้งหมด

## รายละเอียดห้องพักที่ประเทศสิงคโปร์

- 🚩 ห้องพักแต่ละโรงแรมอาจจะมีประเภทที่แตกต่างกัน ห้องพักเดี่ยว (Single) ห้องพักคู่ (Twin/Double) และห้องพักแบบ 3 ท่าน (Triple Room) ห้องพักแต่ละประเภทอาจจะไม่ติดกัน บางโรงแรมอาจจะมีห้องพักแบบ 3 ท่าน อาจจะได้เป็น 1 เตียงใหญ่กับ 1 เตียงเสริม
- 🚩 โรงแรมในสิงคโปร์เป็นห้องที่มีขนาดกะทัดรัด บางโรงแรมแต่ละชั้นจะมีเพียงไม่กี่ห้อง ซึ่งในกรณีมาเป็นครอบครัวใหญ่ที่ต้องใช้หลายห้อง ห้องพักอาจจะไม่ติดกัน และอาจจะได้คนละชั้น บางโรงแรมอาจจะมีลิฟต์ ซึ่งขึ้นอยู่กับการออกแบบของแต่ละโรงแรมนั้นๆ
- 🚩 เนื่องจากห้องพักประเภท Triple Room ในประเทศสิงคโปร์มีจำนวนจำกัด บางโรงแรมอาจไม่มีห้องพักประเภทนี้ ซึ่งอาจจะต้องชำระค่าพักเดี่ยวเพิ่มเติม กรุณาทำการสอบถามทางบริษัทฯ ทุกครั้งก่อนทำการจอง



กรณีที่ท่านต้องออกตัวภายใน เช่น (ตัวเครื่องบิน, ตัวรถทัวร์, ตัวรถไฟ) กรุณาสอบถามที่เจ้าหน้าที่ทุกครั้ง ก่อนทำการออกตัว เนื่องจากสายการบินอาจมีการเปลี่ยนแปลงไฟล์บิน หรือเวลาบินโดยไม่ได้แจ้งให้ทราบล่วงหน้า ทางบริษัทฯ จะไม่รับผิดชอบใด ๆ ในกรณี ถ้าท่านออกตัวภายในโดยไม่แจ้งให้ทราบและหากไฟล์บินมีการเปลี่ยนแปลงเวลาบินเพราะถือว่าท่านยอมรับในเงื่อนไขดังกล่าว

# รายละเอียดเพิ่มเติม

- บริษัทฯ มีสิทธิ์ในการเปลี่ยนแปลงโปรแกรมทัวร์ในกรณีที่เกิดเหตุสุดวิสัยจนไม่อาจแก้ไขได้
- เที่ยวบิน ราคาและรายการท่องเที่ยว สามารถเปลี่ยนแปลงได้ตามความเหมาะสมโดยคำนึงถึงผลประโยชน์ของผู้เดินทางเป็นสำคัญ
- หนังสือเดินทางต้องมีอายุการใช้งานเหลือไม่น้อยกว่า 6 เดือน และบริษัทฯ รับเฉพาะผู้มีจุดประสงค์เดินทางเพื่อท่องเที่ยวเท่านั้น (หนังสือเดินทางต้องมีอายุเหลือใช้งานไม่น้อยกว่า 6 เดือน บริษัทฯ ไม่รับผิดชอบหากอายุเหลือไม่ถึงและไม่สามารถเดินทางได้)
- ทางบริษัทฯ จะไม่รับผิดชอบใดๆทั้งสิ้น หากเกิดความล่าช้าของสายการบิน,สายการบินยกเลิกบิน, การประท้วง, การนัดหยุดงาน, การก่อกวนจลาจลหรือกรณีท่านถูกปฏิเสธการเข้าหรือออกเมืองจากเจ้าหน้าที่ตรวจคนเข้าเมือง หรือ เจ้าหน้าที่กรมแรงงานทั้งจากไทย และต่างประเทศซึ่งอยู่นอกเหนือความรับผิดชอบของบริษัทฯหรือเหตุภัยพิบัติทางธรรมชาติ (ซึ่งลูกค้าจะต้องยอมรับในเงื่อนไขในกรณีที่เกิดเหตุสุดวิสัย ซึ่งอาจจะปรับเปลี่ยนโปรแกรมตามความเหมาะสม)
- ทางบริษัทฯ จะไม่รับผิดชอบใดๆทั้งสิ้น หากผู้เดินทางประสบเหตุสภาวะฉุกเฉินจากโรคประจำตัว ซึ่งไม่ได้เกิดจากอุบัติเหตุ ในรายการท่องเที่ยว (ซึ่งลูกค้าจะต้องยอมรับในเงื่อนไขในกรณีที่เกิดเหตุสุดวิสัย ซึ่งอยู่นอกเหนือความรับผิดชอบของบริษัทฯทัวร์)
- ทางบริษัทฯ จะไม่รับผิดชอบใดๆทั้งสิ้น หากท่านใช้บริการของทางบริษัทฯ ไม่ครบ อาทิ ไม่เที่ยวบางรายการ, ไม่ทานอาหารบางมื้อ, เพราะค่าใช้จ่ายทุกอย่างทางบริษัทฯ ได้ชำระค่าใช้จ่ายให้ตัวแทนต่างประเทศแบบเหมาจ่ายขาด ก่อนเดินทางเรียบร้อยแล้ว เป็นการชำระเหมาขาด
- ทางบริษัทฯ จะไม่รับผิดชอบใดๆทั้งสิ้น หากเกิดสิ่งของสูญหายจากการโจรกรรมและหรือเกิดอุบัติเหตุที่เกิดจากความประมาทของนักท่องเที่ยวเองหรือในกรณีที่กระเป๋าเกิดสูญหายหรือชำรุดจากสายการบิน
- กรณีที่การตรวจคนเข้าเมืองทั้งที่กรุงเทพฯและในต่างประเทศปฏิเสธมิให้เดินทางออกหรือเข้าประเทศที่ระบุไว้ในรายการเดินทาง บริษัทฯ ขอสงวนสิทธิ์ที่จะไม่คืนค่าบริการไม่ว่ากรณีใดๆทั้งสิ้น
- ตัวเครื่องบินเป็นตัวราคาพิเศษ กรณีที่ท่านไม่เดินทางพร้อมคณะไม่สามารถนำมาเลื่อนวันหรือคืนเงินและไม่สามารถเปลี่ยนชื่อได้ หากมีการปรับราคาบัตรโดยสารสูงขึ้น ตามอัตราค่าน้ำมันหรือค่าเงินแลกเปลี่ยน ทางบริษัท ขอสงวนสิทธิ์ปรับราคาตัวดังกล่าว
- เมื่อท่านตกลงชำระเงินไม่ว่าทั้งหมดหรือบางส่วนผ่านตัวแทนของบริษัทฯหรือชำระโดยตรงกับทางบริษัทฯ ทางบริษัทฯ จะถือว่าท่านได้ยอมรับในเงื่อนไขข้อตกลงต่างๆที่ได้ระบุไว้ข้างต้นนี้แล้วทั้งหมด
- กรุ๊ปที่เดินทางช่วงวันหยุดหรือเทศกาลที่ต้องกรันด์มัดจำกับสายการบินหรือผ่านตัวแทนในประเทศหรือต่างประเทศ รวมถึงเที่ยวบินพิเศษ เช่น Charter Flight, Extra Flight จะไม่มีการคืนเงินมัดจำหรือค่าทัวร์ทั้งหมด
- ในกรณีของ PASSPORT นั้น จะต้องไม่มีการชำระ เบี้ยก้ำ การขีดเขียนรูปต่างๆหรือแม้กระทั่งตราปั๊มลายการ์ดุน ที่ไม่ใช่การประทับตราอย่างเป็นทางการของตม. กรุณาตรวจสอบ PASSPORT ของท่านก่อนการเดินทางทุกครั้ง หาก ตม.ปฏิเสธการเข้า-ออกเมืองของท่าน ทางบริษัทฯ จะไม่รับผิดชอบใดๆทั้งสิ้น
- กรณีมี "คดีความ" ที่ไม่อนุญาตให้ท่านเดินทางออกนอกประเทศได้ โปรดทำการตรวจสอบก่อนการจองทัวร์ว่าท่านสามารถเดินทางออกนอกประเทศได้หรือไม่ ถ้าไม่สามารถเดินทางได้ ซึ่งเป็นสิ่งที่อยู่เหนือการควบคุมของบริษัทฯ ทางบริษัทฯ จะไม่รับผิดชอบใดๆทั้งสิ้น
- กรณี "หญิงตั้งครรภ์" ท่านจะต้องมีใบรับรองแพทย์ ระบุชัดเจนว่าสามารถเดินทางออกนอกประเทศได้ รวมถึงรายละเอียดอายุครรภ์ที่ชัดเจน สิ่งนี้อยู่เหนือการควบคุมของบริษัทฯ ทางบริษัทฯ จะไม่รับผิดชอบใดๆทั้งสิ้น
- ภาพที่ใช้เพื่อการโฆษณาเท่านั้น

**\*\*ก่อนตัดสินใจจองทัวร์ควรอ่านเงื่อนไขการเดินทางและรายการทัวร์อย่างละเอียดทุกหน้าอย่างถี่ถ้วน แล้วจะมัดจำเพื่อประโยชน์ของท่านเอง\*\***