



บริษัท แลนด์ สตาร์ ทัวร์ จำกัด

LAND STAR TOUR COMPANY LIMITED

47 อาคารศรีโสธร เพลส ห้องเลขที่ 4C ชั้นที่ 4 ซอย สุขุมวิท 23 (ประสานมิตร) แขวงคลองเตยเหนือ เขตวัฒนา กรุงเทพมหานคร 10110
47 Srisothorn Place Floor 4 Room 4C Soi Sukhumvit 23 (prasanmit) Klongteoi Nua Wattaya BKK 10110
เลขประจำตัวผู้เสียภาษี 0105547010862



@landstartour

☎ 061-901-2258 ☎ 095-648-9602 ✉ landstartour.ad@gmail.com 🌐 www.landstartour.co.th

CN01_EU

เที่ยวจีน 6 วัน 5 คืน 2 เมืองดัง

ทัวร์ลงชิง เจิงตุ เฮาส์ดรุณี





เริ่มต้น **18,999.-**

กำหนดวันเดินทาง
ธันวาคม 68 - ตุลาคม 69



เที่ยวสบาย!! ทัวร์ไม่ลงร้าน

รวมทุกอย่างยกเว้นค่าทิป

- ชมรถไฟทะเลสุดแปลกของฉงชิ่ง
- ชมอุทยานหลุมฟ้าสะพานสวรรค์ชื่อดัง
- ถ่ายรูปกับ "หงหยาดัง" แลนด์มาร์คสุดฮิต





เมนูพิเศษ **ชาบูหม่าล่า** อุทยานหลุมฟ้า **สะพานสวรรค์** **หงหยาดัง**

รวมค่าลิฟต์แล้ว รถอุทยาน รถแบดเจอร์ี่เรียบร้อยแล้ว

CN01_EU

เที่ยวจีน 6 วัน 5 คืน 2 เมืองดัง
ทัวร์ลงซิ่ง เจิงตู เหวสิดรุณี

เขื่อนน้ำสีฟ้า

แพนด้าเซลฟ์

ร้านหนังสือ

เริ่มต้น

18,999.-

กำหนดวันเดินทาง

ธันวาคม 68 - ตุลาคม 69



成都航空
CHENGDU AIRLINES

เที่ยวสบาย!! ทัวร์ไม่ลงร้าน
รวมทุกอย่างยกเว้นค่าทิป

- ชมรถไฟกะลุดักสุดแปลกของจงซิ่ง
- ชมอุทยานหลุมฟ้าสะพานสวรรค์ชื่อดัง
- ถ่ายรูปกับ "หงหยาดัง" แลนด์มาร์คสุดฮิต



เมนูพิเศษ
ชาบูหม่าล่า



อุทยานหลุมฟ้า
สะพานสวรรค์



หงหยาดัง

รวมค่าลิฟต์แก้ว รถอุทยาน รถแบดเตอร์รี่เรียบร้อยแล้ว

เมนูพิเศษ : อาหารกวางตุ้ง + บุฟเฟต์ชาบูหม่าล่า + เที่ยวแบบสบาย ๆ ไม่ลงร้านรัฐบาล

** ราคานี้รวมทุกอย่างแล้วยกเว้นค่าทิป **

สายการบินเจิงตู แอร์ไลน์ CHENGDU AIRLINES (EU) (ขึ้นเครื่องสุวรรณภูมิ)

ขาไป	EU 2868	กรุงเทพฯ (BKK) - เจิงตู (TFU)	เวลา 21.30 - 01.30 น.
ขากลับ	EU 2867	เจิงตู (TFU) - กรุงเทพฯ (BKK)	เวลา 18.20 - 20.30 น.

รายการโปรแกรมทัวร์

วันที่	รายละเอียด	เช้า	เที่ยง	เย็น	โรงแรม
DAY 1	สนามบินสุวรรณภูมิ - สนามบินเจิ้งตูเทียนฟู่ - เจิ้งตู - เข้าที่พัก				TIANFU HOLIDAY INN EXPRESS (เจิ้งตู)
DAY 2	เจิ้งตู - เมืองจงชิ่ง - รถไฟทะเลตึก - ตึก 22 ชั้น - ถนนคนเดินเจียฟางเป่ย หงหยาดั่ง - เข้าสู่ที่พัก	🍴	🍴		YI FAN HOTEL (จงชิ่ง)
DAY 3	เมืองจงชิ่ง - เมืองอู่หลง - อุทยานหลุมฟ้าสะพานสวรรค์ (ราคานี้รวมทุกอย่างแล้ว!! รถอุทยาน + ลิฟต์แก้ว + รถแบตเตอรี่)	🍴	🍴	🍴	YI FAN HOTEL (จงชิ่ง)
DAY 4	เมืองตงเจียงเยี่ยน - ร้านหนังสือตงเจียงเยี่ยน - ถนนโบราณตงเจียงเยี่ยน - จัตุรัสหย่างเทียนวู - แพนด้าเซลล์ฟี - เชื้อนตงเจียงเยี่ยน (ธารน้ำสีฟ้า) - เข้าสู่ที่พัก	🍴	🍴 บุฟเฟต์ ชาบู หม่าล่า	🍴	SHANGHE CHENYUE HOTEL (ตงเจียงเยี่ยน)
DAY 5	อุทยานภูเขาสี่ดรุณี - เทียวหุบเขาซวงเจียวโกว (รวมรถอุทยาน)	🍴	🍴	🍴	SHUANGLIU HOLIDAYINN EXPRESS (เจิ้งตู)
DAY 6	ชอยกว้างชอยแคบ - วัดต้าฉือ - ถ่ายรูปกับตึก IFS หมีแพนด้าปิ่นตึก - อีสระซ้อป ปั้งถนนคนเดินย่านซุนซี - สนามบินเจิ้งตูเทียนฟู่ - กรุงเทพฯ	🍴		🍔 เบอร์เกอร์	

วันแรก สนามบินสุวรรณภูมิ - สนามบินเจิ้งตูเทียนฟู่ - เจิ้งตู - เข้าที่พัก

18.00 น. พร้อมกัน ณ สนามบินสุวรรณภูมิ อาคารผู้โดยสารขาออก ชั้น 4 ประตูทางเข้าหมายเลข 10 โปรดสังเกตป้ายต้อนรับที่สนามบิน **“HAPPY TOGETHER”** โดยมีหัวหน้าทัวร์คอยให้การต้อนรับ และอำนวยความสะดวกแก่ท่าน

21.30 น. เดินทางสู่ **เจิ้งตู** ประเทศจีน โดยสายการบิน **เจิ้งตูแอร์ไลน์** เที่ยวบิน **EU 2868** (มีบริการของว่างและเครื่องดื่มบนเครื่อง) (1)

 成都航空
 CHENGDU AIRLINES
CHENGDU AIRLINES (EU)



01.30 น. ถึง สนามบินเจิ้งตูเทียนฟู่ หลังผ่านขั้นตอนการตรวจคนเข้าเมือง และรับสัมภาระเรียบร้อยแล้ว (เวลาท้องถิ่นของจีนเร็วกว่าประเทศไทย 1 ชม.) จากนั้นนำท่านเข้าสู่โรงแรมที่พัก

วันที่สอง เิงตู - เดินทางสู่เมืองฉงชิ่ง - ชมไฮไลท์ของเมืองฉงชิ่ง “รถไฟทะลุตึก”
ชมความแปลกของตึก 22 ชั้น ไคว่ซิงโหล - อีกระช้อปिंगถนนคนเดินเจี๋ยฟางเป่ย์
ถ่ายรูปกับแลนด์มาร์คสุดฮิตของฉงชิ่ง “หงหยาดั่ง” - เข้าสู่ที่พัก

เช้า รับประทานอาหารเช้า ณ โรงแรมที่พัก (2)

จากนั้นนำท่านเดินทางสู่ “เมืองฉงชิ่ง” (ใช้เวลาเดินทาง 3 ชม.) ฉงชิ่งมีประวัติศาสตร์ยาวนานกว่า 3,000 ปี ในช่วงสงครามโลกครั้งที่ 2 ได้เคยถูกใช้เป็นเมืองหลวงชั่วคราวของรัฐบาลชาตินิยมจีน และมีบทบาทสำคัญในฐานะศูนย์กลางทางการเมือง เศรษฐกิจ และการทหารของประเทศมาโดยตลอด ฉงชิ่ง เป็นหนึ่งในสี่มหานครที่ขึ้นตรงต่อรัฐบาลกลางของประเทศจีน มีลักษณะภูมิประเทศที่เป็นภูเขาและเนินเขาสลับซับซ้อน ทำให้ได้ฉายาว่า “เมืองแห่งขุนเขา”



จากนั้นนำท่านไปชมแลนด์มาร์คของเมืองฉงชิ่ง “รถไฟทะลุตึก” หนึ่งในสถานที่ที่ทำให้นักท่องเที่ยวทั่วโลกประหลาดใจเมื่อมาเยือนฉงชิ่งที่ย่าน LIZIBA STATION รถไฟฟ้าสาย 2 ของเมืองวิ่งพุ่งผ่านตึกที่ปักอาศัย 19 ชั้น อย่างน่าตื่นตาตื่นใจเสมือนฉากในภาพยนตร์ไซไฟ ใครไปเที่ยวฉงชิ่งแล้วไม่ได้ถ่ายคลิปรถไฟทะลุตึก ถือว่าไปไม่ถึงฉงชิ่ง



จากนั้นนำท่านไปเดินเล่น **“ตึก 22 ชั้น ไควซิงโหล” (KUAIXINGLOU)** เป็นอาคารสูง 22 ชั้น ที่สุดแปลกของฉงชิ่ง ที่หากขึ้นไปจนถึงชั้นดาดฟ้า แล้วมองออกไปจะเหมือนอยู่บนพื้นดิน เพราะจากหลังจะมีตึกโอบล้อม และมีศาลาเก๋งจีนตั้งอยู่บนชั้นนี้ แต่พอเดินมาสุดขอบลานกว้าง และมองลงไปยังด้านล่าง จะรู้เลยว่าเราอยู่บนตึกที่สูงมาก และมีสะพานเชื่อมกับตึกอีกฝั่ง สาเหตุที่ตึกแห่งนี้มีโครงสร้างแบบนี้เป็นเพราะว่าตัวเมืองฉงชิ่ง มีลักษณะภูมิประเทศที่ซับซ้อนและเป็นภูเขา ทำให้การก่อสร้างอาคารและถนนต้องปรับให้เข้ากับสภาพพื้นที่ที่ราบสูง

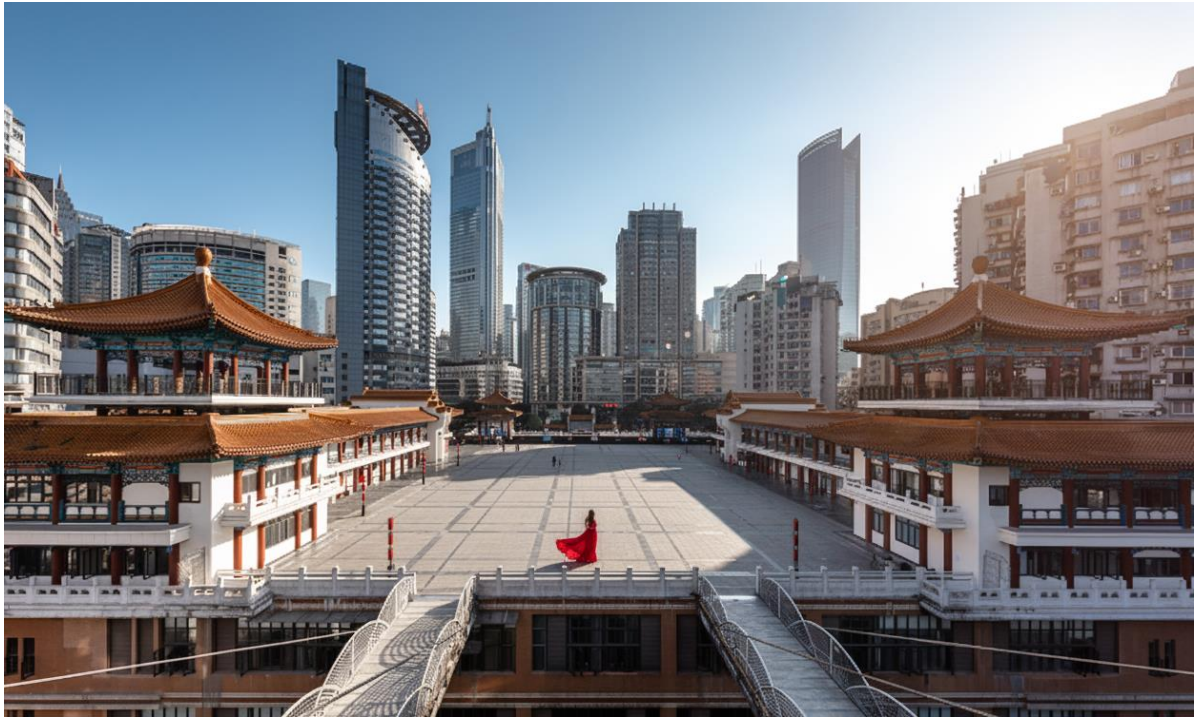

จากนั้นนำท่านไป **“ถนนคนเดินเจี๋ยฟางเป่ย์” (JIEFANGBEI PEDESTRIAN STREET)** เป็นศูนย์กลางทางเศรษฐกิจการค้า และ วัฒนธรรมที่สำคัญที่สุดของเมืองฉงชิ่ง ตั้งอยู่ในเขตหยูจก ย่านการค้าและศูนย์กลางความเจริญที่ไม่เคยหลับใหล เต็มไปด้วยห้างสรรพสินค้า ร้านแบรนด์ดัง คาเฟ่ และสตรีทฟู้ดให้เดินชิมไม่รู้จบ ไฮไลท์สำคัญคือ ยามค่ำคืนบรรยากาศยิ่งคึกคักด้วยแสงไฟ นีออนและผู้คนหลังไหลมาจับจ่าย ไม่ว่าคุณจะมามองหาที่ช้อปปิ้ง ชิมอาหาร หรือชมบรรยากาศเมืองสมัยใหม่ เจี๋ยฟางเป่ย์คือจุดที่รวมทุกความสุขไว้ในที่เดียว



จากนั้นนำท่านไปชมอีกหนึ่งแลนด์มาร์คดังของฉงชิ่ง **“หงหยาดัง” (HONGYADONG)** เป็นหนึ่งในแลนด์มาร์คที่โดดเด่นและเป็นสัญลักษณ์ของเมืองฉงชิ่ง เป็นอาคารเชิงซ้อนขนาดใหญ่ที่สร้างเลียนแบบสถาปัตยกรรมโบราณ แบบไป๋หยาง และ เตี้ยวเจี้ยวโหลว ซึ่งเป็นบ้านไม้ยกใต้ถุนสูงที่สร้างตามแนวภูเขาหรือหน้าผาเลียบบแม่น้ำ **ลักษณะที่คล้ายกับฉากในภาพยนตร์แอนิเมชันเรื่อง SPIRITED AWAY ของสตูดิโอจิบลิ (Studio Ghibli) โดยเฉพาะในช่วงกลางคืนที่แสงไฟสีส้มทองสว่างไสวไปทั่วทั้งอาคาร ทำให้ดูสวยงามราวกับหลุดเข้าไปในโลกแห่งจินตนาการ**



ค่ำ

อิสระอาหารค่ำตามอัธยาศัย ให้ท่านได้ดื่มด่ำกับบรรยากาศในยามค่ำคืนของเมืองฉงชิ่ง
เข้าสู่ที่พัก โรงแรม YI FAN หรือ โรงแรมระดับเทียบเท่า 4 ดาว (ฉงชิ่ง)

วันที่สาม **เมืองจงชิ่ง - เมืองอู่หลง - ชมความงดงามและมหัศจรรย์ของอุทยานหลุมฟ้า**
สะพานสวรรค์ สถานที่ท่องเที่ยวระดับ 5A (ราคานี้รวมทุกอย่างแล้ว!!รถ
อุทยาน + ลิฟต์แก้ว + รถเบตเตอร์รี่) - เข้าสู่ที่พัก

เช้า **รับประทานอาหารเช้า ณ โรงแรมที่พัก (4)**

จากนั้นนำท่านเดินทางสู่ **“เมืองอู่หลง” (ใช้เวลาเดินทาง 3 ชม.)** เมืองอู่หลง เป็นเขตปกครอง ภายใต้การดูแลของมหานครจงชิ่ง ประเทศจีน ตั้งอยู่ทางตะวันออกเฉียงใต้ของเมืองจงชิ่ง เป็นที่ รู้จักกันดีว่าเป็นสถานที่ท่องเที่ยวทางธรรมชาติที่ยิ่งใหญ่และได้รับการขึ้นทะเบียนเป็นมรดกโลก หลังจากเดินทางถึงเมือง อู่หลง นำท่านไปรับประทานอาหารเช้ากลางวัน

เที่ยง **รับประทานอาหารกลางวัน ณ ร้านอาหาร (5)**

จากนั้นนำท่านไปชมความงดงามของ **“อุทยานหลุมฟ้าสะพานสวรรค์” (WULONG KARST NATIONAL GEOLOGY PARK)** หรือในภาษาจีนเรียกว่า เทียนเซิงซานเฉียว เป็นหนึ่งใน สถานที่ท่องเที่ยวทางธรรมชาติที่ยิ่งใหญ่และงดงามที่สุดของเมืองจงชิ่ง และยังเป็นสถานที่ ท่องเที่ยวระดับ 5A และได้รับการขึ้นทะเบียนให้เป็นมรดกโลก จุดเด่นคือ หลุมยุบขนาดใหญ่ และ สะพานหินธรรมชาติขนาดมหึมา 3 แห่ง ซึ่งทอดยาวเชื่อมต่อกัน สะพานหินเหล่านี้ ประกอบด้วย สะพานเทียนหลง, สะพานชิงหลง , สะพานเฮยหลง

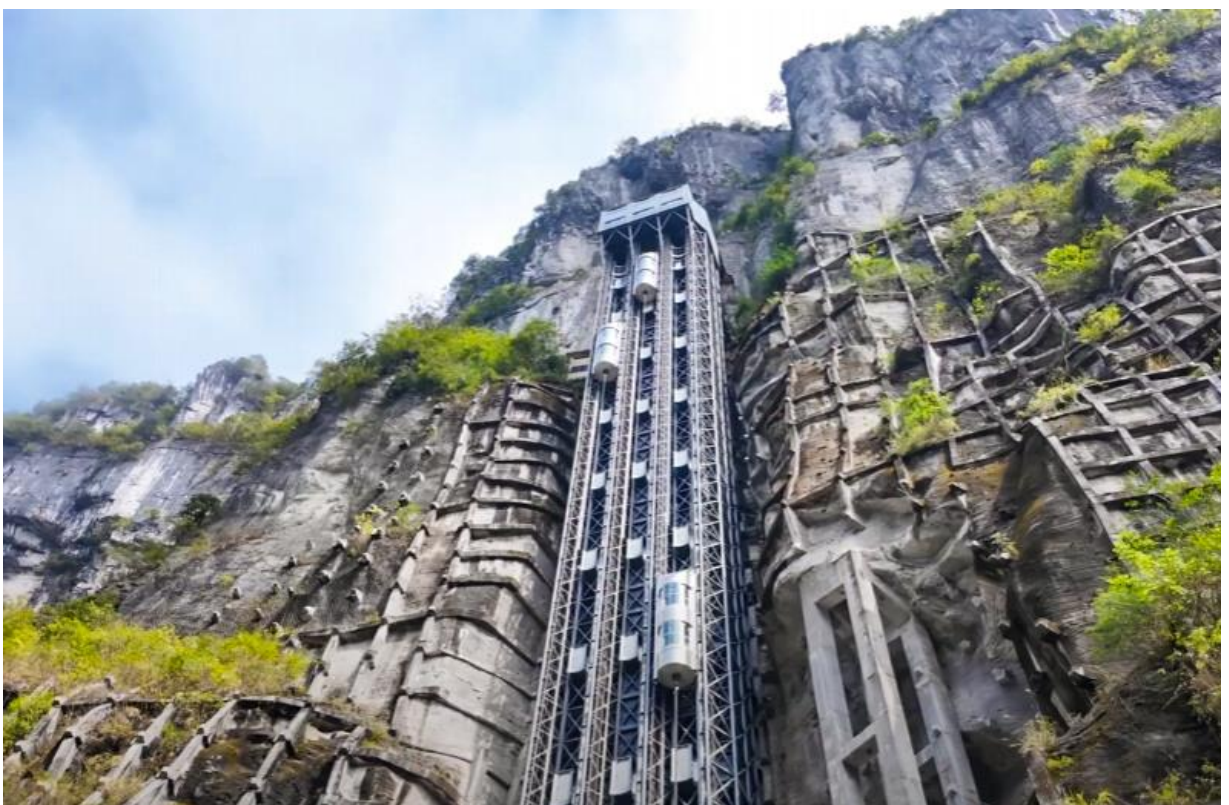

อุทยานแห่งนี้เคยถูกใช้เป็นสถานที่ถ่ายทำภาพยนตร์เรื่อง TRANSFORMERS: AGE OF EXTINCTION ทำให้เป็นที่รู้จักไปทั่วโลก และยังเป็น โลกเข็้นที่ถ่ายทำภาพยนตร์จีน "ศึกโค่นบัลลังก์วังทอง" หรือชื่อ "Curse of the Golden Flower" อีกด้วย จุดแรกที่จะพาท่านไปตื่นเต้นหวาดเสียวคือ **"ระเบียงแก้ว"** สูงจากพื้นหุบเขาด้านล่างประมาณ 280 เมตร ยื่นออกไปจากขอบหน้าผา 11 เมตร และมีความยาว 26 เมตร สร้างจากกระจกนิรภัย 3 ชั้นที่สามารถรับน้ำหนักได้มาก ทำให้ผู้ที่เดินบนระเบียงสามารถมองเห็นทิวทัศน์ของหุบเขาและสะพานธรรมชาติทั้งสามแห่งได้อย่างชัดเจนและน่าตื่นเต้นหวาดเสียวเลยทีเดียว จากนั้นนำท่านไปลง **"ลิฟต์แก้ว"** ซึ่งเป็นจุดเริ่มต้นของการเดินทางลงไปชมสะพานสวรรค์ ลิฟต์มีความสูงจากพื้นประมาณ 80-130 เมตร โดยพานักท่องเที่ยวลงไปยังหุบเขา ลิฟต์จากกระจกใสทำให้สามารถมองเห็นทัศนียภาพของหุบเขาและหน้าผาหินที่สูงชันได้ตลอดเวลาที่ลิฟต์เคลื่อนที่ ใช้เวลาลงลิฟต์ไม่เกิน 2 นาที ท่านก็ได้ลงมาชมความงดงามของหุบเขาด้านล่างแล้ว

(ราคานี้รวมทุกอย่างแล้ว ค่ารถอุทยาน + ลิฟต์แก้ว + รถแบตเตอรี่)



ภายในหุบเขาส่งแรกที่เป็นแลนด์มาร์คที่ต้องไปถ่ายรูปเป็นทีระลึก คือ **"โรงเตี๊ยมเทียนฟู"** (TIANFU INN) เป็นอาคารสถาปัตยกรรมโบราณแบบจีนที่สร้างเลียนแบบโรงเตี๊ยมในอดีต ตั้งอยู่ท่ามกลางหุบเขาและหน้าผาสูงชัน โรงเตี๊ยมนี้เคยเป็นสถานที่ที่ใช้ถ่ายทำภาพยนตร์เรื่อง "ศึกโค่นบัลลังก์วังทอง" (Curse of the Golden Flower) ซึ่งเป็นภาพยนตร์จีนฟอร์มยักษ์ของผู้กำกับชื่อดัง จาง อี้โหมว (Zhang Yimou) การปรากฏในภาพยนตร์เรื่องนี้ทำให้โรงเตี๊ยมแห่งนี้มีชื่อเสียงและกลายเป็นมุมถ่ายรูปมหาชนเลยทีเดียว ปัจจุบันโรงเตี๊ยมแห่งนี้ไม่ได้เป็นที่พักหรือร้านอาหารแบบเต็มรูปแบบ แต่ถูกจัดแสดงเป็นส่วนหนึ่งของเส้นทางท่องเที่ยวในอุทยาน

นักท่องเที่ยวสามารถเข้าไปชม ถ่ายรูป และสัมผัสบรรยากาศอันยอดเยี่ยม ภายในหุบเขาท่านจะได้ชมความงดงามและความมหัศจรรย์ของสะพานหินธรรมชาติขนาดใหญ่ 3 แห่ง ซึ่งมีความสูงดังนี้

สะพานเทียนหลง (Tianlong Bridge): มีความสูงประมาณ 235 เมตร

สะพานชิงหลง (Qinglong Bridge): มีความสูงประมาณ 281 เมตร

สะพานเฮยหลง (Heilong Bridge): มีความสูงประมาณ 223 เมตร



อิสระให้ท่านได้ถ่ายรูปตามอัธยาศัย จากนั้นนำท่านนั่งรถแบตเตอร์กลับไปยังรถอุทยาน และเดินทางกลับไป **เมืองฉงชิ่ง** (ใช้เวลาเดินทางประมาณ 3 ชม.)

ค่ำ

รับประทานอาหารค่ำ ณ ร้านอาหาร (6)

เข้าสู่ที่พัก โรงแรม YI FAN หรือ โรงแรมระดับเทียบเท่า 4 ดาว

วันที่สี่

ฉงชิ่ง - เมืองตูเจียงเยียน - ร้านหนังสือตูเจียงเยียน - ถนนโบราณตูเจียงเยียน
เดินเล่นจัตุรัสหย่างเทียนวู - **ชมแลนด์มาร์คดัง “แพนด้าเซลฟี”** - ชมความ
งดงามเขื่อนตูเจียงเยียน (ธารน้ำสีฟ้า) - เข้าสู่ที่พัก

เช้า

รับประทานอาหารเช้า ณ โรงแรมที่พัก (7)

จากนั้นนำท่านเดินทางสู่ **เมืองตูเจียงเยียน (ใช้เวลาเดินทาง 4 ชม.)** จากนั้นนำท่านไปชม
“ร้านหนังสือตูเจียงเยียน” (DUJIANGYAN ZHONGSHUGE) เป็นหนึ่งในร้านหนังสือที่ได้รับ
การยกย่องว่าสวยที่สุดแห่งหนึ่งในประเทศจีน ร้านหนังสือแห่งนี้ไม่ได้เป็นเพียงแค่แหล่งรวบรวม
หนังสือ แต่เป็นผลงานสถาปัตยกรรมที่น่าทึ่ง ออกแบบโดยบริษัท X+Living สิ่งที่น่าสนใจที่สุดคือ
เพดานที่ทำจากกระจกเงา ทำให้เกิดภาพสะท้อนของชั้นหนังสือและผู้คน สร้างภาพลวงตาให้
พื้นที่ดูสูงใหญ่และกว้างขวางไร้ขีดจำกัด อีกทั้งการใช้สีโทนเข้มอย่างสีดำและสีน้ำตาลเข้ม พร้อม
แสงไฟที่ส่องสว่างเฉพาะจุด ทำให้บรรยากาศภายในดูน่าค้นหาและเหมือนหลุดเข้าไปในโลกแห่ง
เวทมนตร์



เที่ยง

รับประทานอาหารกลางวัน ณ ร้านอาหาร (8) **เมนูพิเศษ!! บุฟเฟ่ต์ชาบูหม่าล่า**



จากนั้นนำท่านไปเดินเล่นช้อปปิ้งที่ **“ถนนโบราณตูเจียงเยียน”** ถนนแห่งนี้เต็มไปด้วยร้านค้าที่ขายสินค้าพื้นเมือง ของที่ระลึก และอาหารเสฉวน รวมถึงเสื้อผ้า รองเท้าแฟชั่นให้ท่านได้เลือกซื้อมากมาย จากนั้นนำท่านไปเดินเล่นชมเมืองที่ **“จัตุรัสหย่างเทียนวู”** เป็นหนึ่งในสถานที่ท่องเที่ยวที่มีชื่อเสียงของเมืองตูเจียงเยียน มณฑลเสฉวน และกลายเป็นแลนด์มาร์คสำคัญที่ดึงดูดนักท่องเที่ยวจำนวนมากให้มาเยี่ยมชม ด้วยจุดเด่นที่ไม่เหมือนใคร จากนั้นนำท่านไปถ่ายรูปกับแลนด์มาร์คดังของจัตุรัสหย่างเทียนวู คือ **“แพนด้าเซลฟี”** รูปปั้นน้องหมีแพนด้ายักษ์ ที่มีขนาดความกว้าง 11 เมตร ยาว 26.5 เมตร สูง 12 เมตรหนักถึง 130 ตัน ที่ทำท่านอนเซลฟีตัวเองอยู่ ทำให้เป็นแลนด์มาร์คชื่อดังที่ทำให้นักท่องเที่ยวนิยมมาถ่ายรูปกันอย่างมาก



จากนั้นนำท่านไปชม **“เขื่อนตูเจียงเยียน” (DUJIANGYAN IRRIGATION SYSTEM)** เป็นระบบชลประทานโบราณที่มีชื่อเสียงระดับโลก และได้รับการยกย่องจาก UNESCO ให้เป็นมรดกโลกทางวัฒนธรรมในปี ค.ศ. 2000 เขื่อนตูเจียงเยียนไม่ได้มีสีฟ้าตามธรรมชาติ แต่ปรากฏเป็นสีฟ้าในยามค่ำคืนเนื่องจาก แสงไฟที่ส่องสว่างจากสะพานและอาคารโดยรอบ โดยเฉพาะอย่างยิ่งสะพานหนานเฉียว (Nanqiao Bridge) ซึ่งเป็นสะพานเก่าแก่ที่อยู่ใกล้เคียงแสงไฟเหล่านี้จะสะท้อน

สงบผิวน้ำของแม่น้ำหมินเจียง ทำให้เกิดปรากฏการณ์ที่เรียกว่า “หยดน้ำตาสีน้ำเงิน” (Blue Tears) ซึ่งเป็นภาพที่สวยงามและดูราวกับมีมนต์ขลัง ทำให้เชื่อนดูเจียงเยียน เป็นแลนด์มาร์คยอดฮิตที่นักท่องเที่ยวนิยมมาถ่ายรูปชมความงดงามในยามค่ำคืน



ที่มาของภาพ Cr. 你一定要感受一次都江堰的震撼 | 附地图攻略_2_大橙子家的小西瓜_来自小红书网页版

ค่ำ **รับประทานอาหารค่ำ ณ ร้านอาหาร (9)**

ที่พัก SHANGHE CHENYUE HOTEL หรือ โรงแรมระดับเทียบเท่า 4 ดาว (ตูเจียงเยียน)

วันที่ห้า **ชมสวิตเซอร์แลนด์แดนมังกร “อุทยานภูเขาซีตงรุณี (SIGUNIANGSHAN) เทียบหุบเขาซวงเฉียวโกว (รวมรถอุทยาน) – เฝิงตู – เข้าสู่ที่พัก**

เช้า **รับประทานอาหารเช้า ณ โรงแรมที่พัก (10)**

จากนั้นนำท่านเดินทางสู่ **อำเภอเสี่ยวจิน (XIAOJIN COUNTY) (ใช้เวลาเดินทาง 4 ชั่วโมง)**

เที่ยง **รับประทานอาหารกลางวัน ณ ร้านอาหาร (11)**



จากนั้นนำท่านไปชมความงดงามของ **“ภูเขาสี่ตรุณี”** หรือ **ชื่อภูเขาเหินยงซาน** เป็นหนึ่งในแหล่งท่องเที่ยวทางธรรมชาติที่สำคัญของเมืองเฉิงตู มณฑลเสฉวน ประเทศจีน **อีกทั้งเป็นแหล่งท่องเที่ยวระดับ 5A ที่มีวิวสวยเหมือนอยู่ยุโรป จนได้ฉายาว่า “สวิตเซอร์แลนด์แดนมังกร”** ซึ่งอยู่ห่างจากเฉิงตูประมาณ 220 กิโลเมตร

ชื่อ “สี่ตรุณี” มาจากยอดเขา 4 ยอดที่ตั้งเรียงรายกัน โดยแต่ละยอดมีชื่อเรียกตามลำดับจากน้องสาวคนเล็กไปจนถึงพี่สาวคนโต ดังนี้:

- ยอดน้องสาวคนที่สี่ (Yaomei Feng หรือ Little Sister’s Peak): เป็นยอดเขาที่สูงที่สุดและเป็นที่รู้จักมากที่สุด มีความสูงถึง 6,250 เมตรเหนือระดับน้ำทะเล มีลักษณะเป็นยอดเขาน้ำแข็งที่สูงชันและงดงาม
- ยอดน้องสาวคนที่สาม (Sanguniang Feng หรือ Third Sister’s Peak): มีความสูง 5,355 เมตร
- ยอดน้องสาวคนที่สอง (Erguniang Feng หรือ Second Sister’s Peak): มีความสูง 5,276 เมตร
- ยอดน้องสาวคนโต (Daguniang Feng หรือ Eldest Sister’s Peak): มีความสูง 5,025 เมตร



จากนั้นนำท่านไปเที่ยวชม **“หุบเขาซวงเฉียวโกว” (รวมรถอุทยานแล้ว)** เป็นเส้นทางที่เที่ยง่าย โดยมีรถบัสนำเที่ยวในอุทยาน โดยภายในจะมีจุดให้แวะถ่ายรูป อาทิ ลานกว้างที่มีฉากหลังเป็นวิวภูเขาหิมะโอบล้อม เหมือนอยู่ยุโรปเลยทีเดียว และถ้าหากว่าหิมะตกจะได้ฟิลเหมือนอยู่ในเทพนิยาย และอีกจุดคือ วิวทะเลสาบขนาดใหญ่ ที่จะได้ชมความงดงามของแม่น้ำ ต้นไม้ และธรรมชาติรอบๆ และอีกจุดท่านจะได้เห็นน้อง ๆ จามรีที่เดินกินหญ้าตามธรรมชาติ



บรรยากาศภายในหุบเขาเงียบสงบและอากาศเย็นสบายตลอดทั้งปี ทำให้เหมาะสำหรับการท่องเที่ยวพักผ่อน **สำหรับผู้ที่ต้องการสัมผัสบรรยากาศของหิมะฟูๆ แนะนำให้มาในช่วงฤดูหนาว (เดือนธันวาคม - มีนาคม) หิมะปกคลุมทั่วทั้งหุบเขาสวยงามเป็นอย่างมาก**



ค่ำ รับประทานอาหารค่ำ ณ โรงแรมที่พัก (12)

ที่พัก SHUANGLIU HOLIDAY INN EXPRESS หรือ โรงแรมเทียบเท่า 4 ดาว (เนิงตู)

วันที่หก **ซื้อปั้งถนนคนเดิน “ซอยกว้างซอยแคบ” - วัดต้าฉือ - ถ่ายรูปกับตึก IFS**
หมี่แพนด้าปิ่นตึกชื่อดัง - อีสระซื้อปั้งถนนคนเดินย่านชุนซีลู่ หรือ
สยามสแควร์เมืองจิ้น - สนามบินเจิงตูเทียนฟู - กรุงเทพฯ

เช้า รับประทานอาหารเช้า ณ โรงแรมที่พัก (13)



จากนั้นนำท่านไปเดินเล่นกับถนนคนเดิน **“ชอยกว้างชอยแคบ”** ถนนคนเดินโบราณ ซึ่งเป็นถนนคนเดินที่ขึ้นชื่อของเฉิงตู ภายในถนนแห่งนี้มีความโดดเด่นด้วยตึกอาคารร้านค้าที่เป็นสไตล์จีนโบราณ ผสมผสานกับอาคารสมัยใหม่ ซึ่งทำให้ดูสวยงามแปลกตาไปอีกแบบ และภายในถนนแห่งนี้ท่านสามารถช้อปปิ้ง อาทิ ของที่ระลึกที่ส่วนใหญ่จะเป็นน้องหมีแพนด้า ชา กาแฟ หรือ สามารถลิ้มรสอาหารพื้นเมืองของเฉิงตูได้อีกด้วย

เที่ยง

อิสระอาหารกลางวันตามอัธยาศัย ณ ตลาดชอยกว้างชอยแคบ

จากนั้นนำท่านไป **“วัดต้าฉือ”** เดิมชื่อว่า “วัดจิ่งอัน” หนึ่งในวัดนิกายมหายานที่มีความสำคัญของเฉิงตูและมีประวัติยาวนานถึง 1600 ปี ต่อมาในสมัยราชวงศ์ถังได้รับการบูรณะและเปลี่ยนชื่อเป็น “วัดต้าฉือ” อารามแห่งนี้พระถังซัมจั๋ง พระภิกษุผู้มีชื่อเสียง เคยมาศึกษาพระธรรมและจำพรรษาที่วัดแห่งนี้ เนื่องจากวัดนี้มีมาตั้งแต่ช้านาน ทำให้ปัจจุบันความเจริญต่างๆ ที่สร้างขึ้นได้รายล้อมวัดแห่งนี้ไว้ เป็นการผสมผสานสถาปัตยกรรมโบราณและความทันสมัย



จากนั้นท่านสามารถเดินไปถ่ายรูปกับ **“ตึก IFS”** เป็นหนึ่งในแลนด์มาร์คที่สำคัญและโดดเด่นที่สุดของเมืองเฉิงตู มณฑลเสฉวน ประเทศจีน ตั้งอยู่ในย่านธุรกิจใจกลางเมือง บริเวณถนนชุนซี (Chunxi Road) ซึ่งเป็นแหล่งช้อปปิ้งที่คึกคักและมีชื่อเสียงที่สุดของเฉิงตู ตึก IFS เป็นห้างหรูขนาดใหญ่ที่รวบรวมแบรนด์เนมระดับโลกมากมาย เช่น Hermès, Louis Vuitton, Gucci, Chanel, Cartier รวมถึงแบรนด์แฟชั่นและไลฟ์สไตล์อื่นๆ ทำให้เป็นแหล่งช้อปปิ้งสำหรับสินค้าหรูหราที่สำคัญของเมือง ไฮไลต์ที่ทำให้ตึก IFS มีชื่อเสียง และทำให้ตึก IFS กลายเป็นสถานที่ที่นักท่องเที่ยวต้องมาเยี่ยมชมคือ **“ประติมากรรมหมีแพนด้ายักษ์ที่กำลังปีนตึก”** ที่มีชื่อว่า “I Am Here” ซึ่งเป็นผลงานของศิลปินชาวอเมริกัน Lawrence Argent ประติมากรรมแพนด้าขนาดมหึมาที่มีความสูงถึง 15 เมตร ตั้งอยู่บนด้านนอกอาคารบริเวณชั้น 7 และมองเห็นได้อย่างชัดเจนจากถนนด้านล่าง ถือว่าเป็นแลนด์มาร์คที่ต้องมาถ่ายรูปเป็นที่ระลึกหากมาเยือนที่เฉิงตูเลยก็ว่าได้



จากนั้นให้ท่านอิสระเดินช้อปปิ้งใน **“ถนนคนเดินย่านซุนซี”** ซึ่งเป็นถนนย่านวัยรุ่นและขายสินค้าที่ทันสมัย อีกทั้งเป็นแหล่งช้อปปิ้งชั้นนำในเฉิงตู คล้ายๆ สยามสแควร์เมืองไทย ภายในถนนแห่งนี้จะมีร้านค้าให้ท่านได้ช้อปปิ้งแบบจุใจ อาทิ สินค้าแบรนด์เนม เสื้อผ้า รองเท้า กระเป๋า อีกทั้งยังเป็น Food Street ที่มีร้านอาหาร 2 ข้างทาง รวมถึงของฝาก ของที่ระลึกอีกมากมาย



- 14.00 น. ได้เวลาอันสมควรนำทุกท่านเดินทางสู่ **สนามบินเจิงตูเทียนฟู** เพื่อทำการเช็คอินตัวเครื่องบิน **ระหว่างทางไปสนามบิน** (บริการเบอร์เกอร์ พร้อมน้ำดื่มให้ท่านละ 1 เซ็ต) (14)
- 18.20 น. นำท่านเดินทางสู่ **ประเทศไทย** โดยสายการบิน**เจิงตู แอร์ไลน์ (EU)** เที่ยวบิน EU2867 (บริการของว่างและเครื่องดื่มบนเครื่อง) (15)
- 20.30 น. ทุกท่านเดินทางถึง **สนามบินสุวรรณภูมิ** โดยสวัสดิภาพพร้อมความประทับใจ.....

***** ก่อนตัดสินใจจองทัวร์ ขอความกรุณาท่านอ่านรายละเอียดของโปรแกรม และเงื่อนไขต่าง ๆ ให้ครบถ้วน เนื่องจากหากท่านชำระค่าทัวร์เข้ามาแล้ว ไม่ว่าจะส่วนใดถือว่าท่านได้เข้าใจ และยอมรับเงื่อนไขดังกล่าวเป็นที่เรียบร้อยแล้ว ****

โปรแกรมท่องเที่ยว และ เมนูอาหาร อาจมีการสลับปรับเปลี่ยนโปรแกรมตามความเหมาะสมของหน่วยงาน (กรณีเกิดปัญหาหารถติด ฝนตก) โกด์และหัวหน้าทัวร์จะแจ้งให้ท่านทราบในแต่ละวัน**

อัตราค่าบริการ

กำหนดการเดินทาง	ราคา / ท่าน	พักเดี่ยว	จอยแลนด์	เด็กต่ำกว่า 2 ขวบ (INF)
วันที่ 20 - 25 ธันวาคม 68 ** วันคริสต์มาส **	22,999	5,000	18,000	8,000
วันที่ 27 ธ.ค. 68 - 01 ม.ค. 69 ** วันหยุดปีใหม่ **	24,999	6,000	20,000	10,000
วันที่ 01 - 06 มกราคม 69	22,999	5,000	18,000	8,000
วันที่ 15 - 20 มกราคม 69	21,999	5,000	17,000	8,000
วันที่ 22 - 27 มกราคม 69	21,999	5,000	17,000	8,000
วันที่ 29 ม.ค. - 03 ก.พ. 69	21,999	5,000	17,000	8,000

วันที่ 05 - 10 กุมภาพันธ์ 69	22,999	5,000	18,000	8,000
วันที่ 26 ก.พ. - 03 มี.ค. 69	22,999	5,000	18,000	8,000
วันที่ 05 - 10 มีนาคม 69	21,999	5,000	17,000	8,000
วันที่ 12 - 17 มีนาคม 69	21,999	5,000	17,000	8,000
วันที่ 19 - 24 มีนาคม 69	21,999	5,000	17,000	8,000
วันที่ 26 - 31 มีนาคม 69	21,999	5,000	17,000	8,000
วันที่ 02 - 07 เมษายน 69	22,999	5,000	18,000	8,000
วันที่ 09 - 14 เมษายน 69 **วันหยุดสงกรานต์**	24,999	5,000	20,000	10,000
วันที่ 11 - 16 เมษายน 69 **วันหยุดสงกรานต์**	25,999	5,000	21,000	10,000
วันที่ 23 - 28 เมษายน 69	22,999	5,000	18,000	8,000
วันที่ 30 เม.ย. - 05 พ.ค. 69	22,999	5,000	18,000	8,000
วันที่ 02 - 07 พฤษภาคม 69	19,999	5,000	16,000	8,000
วันที่ 07 - 12 พฤษภาคม 69	18,999	5,000	16,000	8,000
วันที่ 08 - 13 ตุลาคม 69	23,999	5,000	19,000	8,000
วันที่ 15 - 20 ตุลาคม 69	23,999	5,000	19,000	8,000
วันที่ 22 - 27 ตุลาคม 69 **วันปิยมหาราช**	24,999	5,000	20,000	8,000

อัตราารวม

- ✓ ค่าตัวเครื่องบินไป-กลับ ตามที่ระบุในโปรแกรมทัวร์
- ✓ ค่าอาหารตามที่ระบุในโปรแกรมทัวร์
- ✓ หัวหน้าทัวร์นำคณะจากเมืองไทย + ไกด์ท้องถิ่น
- ✓ ค่าบัตรเข้าชมสถานที่ที่เี่ยวต่างๆ
- ✓ โรงแรมที่พัก 5 คืน + พร้อมอาหารเช้า **** เนื่องจากโรงแรมในจีน (บางโรงแรม) ห้องพักแบบเตียงใหญ่ (Double Bed) ห้องประเภทนี้มีจำนวนห้องไม่มากนัก ดังนั้นกรณีท่านริเคอสขอ “ห้องเตียงใหญ่ (Double Bed)” แล้วห้องแบบดังกล่าวเต็มแล้ว ทางบริษัทฯ ขอปรับเปลี่ยนเป็นเตียงคู่ TWIN ให้ทันที**
- ✓ รถบัสพร้อมคนขับดูแลท่านตลอดทั้งทริป
- ✓ ค่าประกันคุ้มครองอุบัติเหตุ ตลอดทริปการเดินทาง
- ✓ **ค่าน้ำหนักกระเป๋าโหลด ท่านละ 1 ใบ น้ำหนัก 23 กก. // หิ้วขึ้นเครื่องได้ 7 กก.**
- ✓ **ราคาทัวร์รวมภาษีเรียบร้อยแล้ว (ตามเงื่อนไขของบริษัทฯ กำหนด)**

อัตราารไม่รวม

- ✗ **ค่าทิปคนขับรถ ไกด์ท้องถิ่น 2,000 บาท / ท่าน / ทริปการเดินทาง**
**** ** สำหรับหัวหน้าทัวร์ขึ้นอยู่กับความพึงพอใจของท่าน ****
- ✗ **กรณีลูกค้าต้องการซื้อเพิ่ม ประกันสุขภาพในต่างประเทศ (คุ้มครองค่ารักษาพยาบาล)**
- ✗ กรณีอัตราค่าภาษีเชื้อเพลิงและประกันวินาศภัยทางอากาศ ของสายการบิน (ปรับเพิ่ม)
- ✗ ราคาทัวร์นี้สำหรับนักท่องเที่ยวคนไทยเท่านั้น
- ✗ กรณีทางรัฐบาลจีนประกาศยกเลิกวีซ่ากรุ๊ปท่องเที่ยว (VISA GROUP) (ผู้เดินทางจะต้องเสียค่าใช้จ่ายในการทำวีซ่าเดี่ยวเพิ่ม ท่านละ 2,500 บาท)
- ✗ ค่าธรรมเนียมวีซ่าเข้าประเทศจีนสำหรับชาวต่างชาติ ที่ไม่ได้รับการงดเว้นวีซ่าเข้าประเทศจีน
- ✗ ค่าใช้จ่ายส่วนตัว อาทิ ค่าทำหนังสือเดินทาง, ค่าโทรศัพท์ส่วนตัว, ค่าช้อปปิ้ง, มินิบาร์ในห้อง, รวมถึงค่าอาหาร และเครื่องดื่มที่สั่งเพิ่มนอกเหนือรายการ (หากท่านต้องการสั่งเพิ่ม กรุณาติดต่อหัวหน้าทัวร์แล้วจ่ายเพิ่มเองต่างหาก)

เงื่อนไขการชำระเงิน

- **ทางบริษัทฯ ขอรับมัดจำ 10,000 บาท** สำหรับการจองนับตั้งแต่วันจองภายใน 2 วัน
- **กรุณาชำระส่วนที่เหลือ ก่อนเดินทางอย่างน้อย 20 วัน** (การไม่ชำระเงินค่ามัดจำ หรือ ชำระไม่ครบ หรือใช้ธนาคารถูกระงับการจ่ายไม่ว่าด้วยสาเหตุใดๆ บริษัทฯ มีสิทธิ์ยกเลิกทัวร์ หรือ ยกเลิกการเดินทาง)
- **หากจองทัวร์น้อยกว่า 15 วัน รบกวนชำระค่าทัวร์เต็มจำนวน**

เงื่อนไขการยกเลิก

1. **กรณีกรุ๊ปเต็ม หรือ กรุ๊ปคอนเฟิร์มเดินทางแล้ว ทางบริษัทขอสงวนสิทธิ์ในการยกเลิกทุกกรณี ยกเว้นจะเปลี่ยนผู้เดินทางสามารถแจ้งมายังบริษัทก่อนเดินทาง 10 วัน**
2. **กรณีจำนวนผู้เดินทางไม่ถึง 15 ท่าน ทางบริษัทฯอาจมีการเปลี่ยนแปลงค่าทัวร์ (ในกรณีลูกค้า ยืนยันที่จะเดินทาง) หรือ ยกเลิกกรุ๊ป หรือ เลื่อนการเดินทาง ทั้งนี้จะแจ้งให้ลูกค้าทราบก่อน เดินทาง 10 วัน**
3. สำหรับลูกค้าที่ไม่ได้ถือหนังสือเดินทางไทย **เมื่อวีซ่าผ่านแล้ว** แต่จะมีการยกเลิกการเดินทาง ทางบริษัทฯ ขอสงวนสิทธิ์ไม่คืนค่ามัดจำทัวร์ใด ๆทั้งสิ้น ยกเว้นจะเปลี่ยนผู้เดินทางใหม่มาแทน
4. **ยกเลิกก่อนการเดินทาง 30 วันขึ้นไป บริษัทฯจะคืนเงินค่ามัดจำให้ โดยหักค่าใช้จ่ายที่เกิดขึ้นจริง อาทิ ค่ามัดจำตัวเครื่องบิน ค่ามัดจำแลนด์ ยกเว้นในกรณีวันหยุดเทศกาล วันหยุดนักขัตฤกษ์ ยกเลิกก่อนการเดินทาง 45 วัน จะคืนเงินค่ามัดจำให้ โดยหักค่าใช้จ่ายที่เกิดขึ้นจริง**
5. **ยกเลิก 15 - 29 วัน ก่อนการเดินทาง หักค่าใช้จ่าย 50% ของราคาทัวร์** หรือค่าใช้จ่ายที่เกิดขึ้นจริง อาทิ ค่ามัดจำตัวเครื่องบิน ค่ามัดจำแลนด์ ค่าบริการอื่นๆ
6. **ยกเลิก 1 - 14 วัน ก่อนการเดินทาง ขอสงวนสิทธิ์ไม่คืนเงินใด ๆทั้งสิ้น** เนื่องจากทางบริษัทฯได้จ่าย ขาดไปหมดแล้ว
7. **กรณีลูกค้าถูกกรมแรงงานไทยไม่อนุญาตให้เดินทางออกนอกประเทศไทย หรือ เจ้าหน้าที่ตรวจคน เข้าเมือง (ตม. จีน) ปฏิเสธการเดินทางเข้าประเทศจีน เนื่องด้วยดุลพินิจของเจ้าหน้าที่ ทาง บริษัทฯ ไม่สามารถคืนค่าทัวร์ได้ เนื่องจากค่าใช้จ่ายต่าง ๆมีการจ่ายขาดไปหมดแล้ว**

ข้อควรทราบ

1. **เนื่องจากโปรแกรมทัวร์เส้นทางจีน ค่อนข้างเป็นรายการที่เดินเท้าค่อนข้างเยอะ ทางบริษัทฯ จึงขอ สงวนสิทธิ์รับเฉพาะลูกค้าทัวร์ที่มีสุขภาพแข็งแรง และสามารถดูแลตัวเองได้ หากท่านมีปัญหาสุขภาพ อาทิ โรคหัวใจ โรคกลัวความสูงขั้นรุนแรง ปัญหาเกี่ยวกับข้อเข่า หรือ ใช้รถเข็นวีลแชร์ โปรแกรมนี้ อาจจะ ไม่เหมาะสมสำหรับท่าน**

2. โปรแกรมท่องเที่ยว และ เมนูอาหาร อาจมีการสลับปรับเปลี่ยนโปรแกรมตามความเหมาะสมของหน้างาน (กรณีเกิดปัญหาารถติด ฝนตก) ไกด์และหัวหน้าทัวร์จะแจ้งให้ทราบในแต่ละวัน
3. ในกรณีที่ลูกค้าต้องออกตัวโดยสารภายในประเทศ กรุณาติดต่อเจ้าหน้าที่ของบริษัทฯ เพื่อเช็คว่ากรุ๊ปมีการคอนเฟิร์มเดินทางก่อนทุกครั้ง เนื่องจากสายการบินอาจมีการปรับเปลี่ยนไฟล์ทบิน หรือ เวลาบิน โดยไม่ได้แจ้งให้ทราบล่วงหน้า ทางบริษัทฯ จะไม่รับผิดชอบใด ๆ ในกรณี ถ้าท่านออกตัวภายในโดยไม่แจ้งให้ทราบและหากไฟล์ทบินมีการปรับเปลี่ยนเวลาบิน เพราะถือว่าท่านยอมรับในเงื่อนไขดังกล่าวแล้ว
4. **ทัวร์นี้จัดให้เฉพาะลูกค้าที่ประสงค์จะไปท่องเที่ยวตามรายการของทัวร์ทุกวันนี้เท่านั้น ในกรณีที่ท่าน สละสิทธิ์ไม่ใช้บริการใด ๆ ก็ตาม ทางบริษัทฯ ขอสงวนสิทธิ์ไม่คืนค่าใช้จ่ายใด ๆ แก่ท่าน เนื่องจาก ค่าใช้จ่ายเป็นแบบเหมาจ่ายล่วงหน้าแล้ว**
5. ผู้เดินทาง (ตั้งครรถ์) (ขอความกรุณาแจ้งให้บริษัทฯ ทราบก่อน) เนื่องจากต้องมีใบรับรองแพทย์ ระบุชัดเจนว่าสามารถเดินทางออกนอกประเทศได้ รวมถึงรายละเอียดอายุครรภ์ที่ชัดเจน
6. **กฎข้อบังคับ Power Bank ที่จะนำขึ้นเครื่องบิน ตั้งแต่ 28 มิย 68 Power Bank ที่จะนำขึ้นเครื่องบินที่ สนามบินเมืองจีน ต้องมีเครื่องหมาย CCC** (China Compulsory Certificate (CCC) หรือ เครื่องหมาย 3C เป็นเครื่องหมายรับรองความปลอดภัยภาคบังคับของจีน ถึงจะนำขึ้นเครื่องได้ ถ้าไม่มีเครื่องหมายนี้ หรือ หากด้านหลังของ Power Bank ระบุข้อมูลไม่ชัดเจนจะไม่สามารถนำขึ้นเครื่องได้

หมายเหตุ

1. **กรุณาตรงต่อเวลา !! มาตามเวลานัดหมาย หากท่านมาช้ากว่าเวลาที่รถออกเดินทาง ทำให้ท่าน ตกทริบท่องเที่ยว ท่านจะไม่สามารถเรียกร้องค่าเสียหายใด ๆ ได้**
2. **รายการท่องเที่ยวและรายการอาหารที่ระบุไว้ อาจมีการเปลี่ยนแปลงได้ตามสถานการณ์ตามความเหมาะสมของหน้างาน**
3. **คณะเดินทางช่วงวันหยุดยาว หรือ ช่วงเทศกาลที่ต้องการันตีมัดจำหรือจ่ายเต็มแบบมีเงื่อนไข จะไม่มีการคืนเงินมัดจำหรือค่าทัวร์ทั้งหมด**
4. **หากมีการถอนตัวหรือไม่ใช้บริการตามที่ระบุเอาไว้ในโปรแกรมทัวร์ ผู้จัดถือว่าผู้ท่องเที่ยวสละสิทธิ์และจะไม่คืนเงินค่าบริการที่ได้ชำระไว้ ไม่ว่ากรณีใด ๆ ทั้งสิ้น เนื่องจากค่าใช้จ่ายที่ท่านได้จ่ายให้กับบริษัทฯ เป็นการชำระเหมาจ่ายแล้ว**
5. **ทางบริษัทฯจะไม่รับผิดชอบใด ๆ ทั้งสิ้น หากเกิดสิ่งของสูญหายจากการโจรกรรมและหรือเกิดอุบัติเหตุที่เกิดจากความประมาทของนักท่องเที่ยวเอง**
6. **กรณีเกิดความผิดพลาดจากตัวแทนหรือหน่วยงานที่เกี่ยวข้อง จนมีการยกเลิก ล่าช้า เปลี่ยนแปลงการบริการจากสายการบิน หรือ หน่วยงานที่ให้บริการ บริษัทฯจะพยายามแก้ไขอย่างสุดความสามารถที่จะประสานงานให้เกิดประโยชน์สูงสุดแก่ลูกค้า แต่ทั้งนี้ทั้งนั้นจะไม่มีกรณีคืนเงินให้สำหรับค่าบริการนั้น ๆ**

7. ในกรณีที่ทางสายการบินมีการเรียกเก็บค่าภาษีเชื้อเพลิงเพิ่มเติม ราคานี้อาจมีการเปลี่ยนแปลงได้ตามประกาศสายการบิน...
8. **หนังสือเดินทาง ต้องมีอายุเหลือใช้งานไม่น้อยกว่า 6 เดือน**
9. หากท่านมีความจำเป็นต้องรับฝากของจากผู้อื่น เพื่อที่จะนำไปยังประเทศจีน หรือรับฝากกลับประเทศไทย ควรตรวจสอบสิ่งของเหล่านั้นก่อนว่าต้องไม่เป็นสิ่งของผิดกฎหมาย ซึ่งของผิดกฎหมายบางประเภท อาจมีโทษถึงขั้นประหารชีวิต ซึ่งเจ้าหน้าที่จะไม่รับฝากกระเป๋าหรือสิ่งของใดๆ
10. มัคคุเทศก์ พนักงานและตัวแทนของผู้จัด ไม่มีสิทธิ์ในการให้คำสัญญาใด ๆ ทั้งสิ้นแทนผู้จัด นอกจากนี้เอกสารลงนามโดยผู้มีอำนาจของผู้จัดกำกับเท่านั้น
11. เนื่องด้วยมาตรการรักษาความปลอดภัยของสนามบินทั่วโลก ก่อนท่านขึ้นเครื่องบิน กรุณาแยกของเหลว เจล สเปรย์ ที่จะนำติดตัวขึ้นเครื่องบิน แยกใส่ถุงพลาสติกใสมีซิปล็อคปิดสนิท โดยที่ขนาดบรรจุภัณฑ์ไม่เกิน 100 มิลลิลิตรต่อชิ้น และรวมกันทุกชิ้นไม่เกิน 1 ลิตร รวมถึงสิ่งของที่มีลักษณะคล้ายกับอาวุธ เช่น กรรไกรตัดเล็บ มีดพก แหวน จะต้องใส่กระเป๋าใบใหญ่และฝากเจ้าหน้าที่โหลดใต้ท้องเครื่องบินเท่านั้น