



บริษัท แลนด์ สตาร์ ทัวร์ จำกัด

LAND STAR TOUR COMPANY LIMITED

47 อาคารศรีโสธร เพลส ห้องเลขที่ 4C ชั้นที่ 4 ซอย สุขุมวิท 23 (ประสานมิตร) แขวงคลองเตยเหนือ เขตวัฒนา กรุงเทพมหานคร 10110
47 Srisothorn Place Floor 4 Room 4C Soi Sukhumvit 23 (prasanmit) Klongteoi Nua Wattaya BKK 10110
เลขประจำตัวผู้เสียภาษี 0105547010862



@landstartour

☎ 061-901-2258 ☎ 095-648-9602 ✉ landstartour.ad@gmail.com 🌐 www.landstartour.co.th

JXJ268
6วัน 4คืน

Winter Dream

HOKKAIDO

SAPPORO ASHIKAWA FURANO OTARU

อิสระท่องเที่ยว 1 วัน

เต็มอิ่ม! хапуไม่อั้น!!

สายการบิน AirAsia X (XJ)
น้ำหนักกระเป๋า 20 KG

โรงงานช็อกโกแลต

หมู่บ้านรามง

ปอน้ำสีฟ้า

สนุกหิมะที่ฮิดะชิคาโกะสโนว์ปาร์ค โรแมนติกริมคลองโอตารุ
ชมงานแก้วและกล่องดนตรีสุดคลาสสิก ตื่นตาทึ่งกับบ่อน้ำสีฟ้าใส
ใกล้ชิดเพนกวินพาเหรดที่สวนสัตว์อาซาฮิยามะ หมู่บ้านรามอน
เดินเล่นนิงเกิลทอเรซ โรงงานช็อกโกแลต ช็อปที่ทาบุทโคอิ

เดินทาง

มกราคม - กุมภาพันธ์ 69

ราคาเริ่มต้น

37,888

พักอาซาฮิกาวะ: 1 คืน ซิปโปโร 3 คืน

JXJ268
6วัน 4คืน

Winter Dream HOKKAIDO

SAPPORO ASAHIKAWA FURANO OTARU



อิสระท่องเที่ยว 1 วัน



สายการบิน
AirAsia X (XJ)
น้ำหนักกระเป๋า 20 KG



โรงงานช็อคโกแลต



หมู่บ้านรามวง



บ่อน้ำสีฟ้า

สนุกหิมะที่อดีตสถานีรถไฟโอะตารุ โรแมนติกริมคลองโอดารุ
ชมงานแกะสลักถนตรีสุดคลาสสิก ตื่นตาทึ่งกับบ่อน้ำสีฟ้าใส
ใกล้ชิดเพนกวินพาเหรดที่สวนสัตว์อาซาฮิยามะ หมู่บ้านรามวง
เดินเล่นนิงเกิลทอเรเซ โรงงานช็อคโกแลต ซุปที่ทานุกิโคจิ

เดินทาง

มกราคม - กุมภาพันธ์ 69

ราคาเริ่มต้น

37,888*



พักอาซาฮิทาวะ: 1 คืน ซัปโปโร 3 คืน

FLIGHT:



DMK



CTS

CTS



DMK

เที่ยวบิน

เวลาออก

เวลาถึง

JXJ620

02.00

10.40

เที่ยวบิน

เวลาออก

เวลาถึง

XJ621

11.55

18.00



JXJ268 Winter Dream HOKKAIDO

SAPPORO ASAHIKAWA FURANO OTARU 6วัน 4คืน

สนุกหิมะที่ ฮิตสึจิคาโอกะสโนว์ปาร์ค โรแมนติกริมคลองโอตารุ
ชมงานแก้ว และกล่องดนตรีสุดคลาสสิก ตื่นตากับบ่อน้ำสีฟ้าใส
ใกล้ชิดเพนกวินพาเหรดที่สวนสัตว์อาซาฮิยามะ หมู่บ้านราเมน
เดินเล่นนิงเกิ้ลเทอเรซ โรงงานช็อกโกแลต ช้อปที่ทาบุคิโคจิ



อิสระท่องเที่ยวหนึ่งวัน

พิเศษพัก อาซาฮิคาว่า 1 คืน ขับไปโร 3 คืน / เต็มอิ่ม! บุฟเฟ่ต์ชาบูไม่อั้น!



เดินทางโดยสายการบิน AirAsia X (XJ) นำหนักสัมภาระโหลดใต้ท้องเครื่อง 20 kg. / CARRY ON 7 kg.

วันที่	โปรแกรมท่องเที่ยว	เช้า	เที่ยง	เย็น	โรงแรม
1	ท่าอากาศยานนานาชาติดอนเมือง				
2	XJ620 DMK – CTS 02.00 – 10.40 ท่าอากาศยานนานาชาติดอนเมือง – ท่าอากาศยานนิวชิโตะเซะ ประเทศญี่ปุ่น – โอตารุ – คลองสายวัฒนธรรมโอตารุ – เครื่องแก้วโอตารุ – พิพิธภัณฑ์กล่องดนตรี – เมืองซัปโปโร – โรงงานช็อกโกแลต		🍴		Apa Hotel & Resort Sapporo 3* หรือ ระดับใกล้เคียงกัน
3	Duty free – Hitsujigaoka Snow Park (รวมค่าเข้า) – เมืองบิเอะ – บ่อน้ำสีฟ้า – อาซาฮิคาว่า – อีออนมอลล์	🍴	🍴		Y's Hotel Asahikawa Ekimae / Asahikawa Toyo Hotel / Hotel Wing International Asahikawa 3* หรือ ระดับใกล้เคียงกัน
4	พิพิธภัณฑ์ Otokoyama Sake Brewery Museum – สวนสัตว์อาซาฮิยาม่า(รวมค่าเข้าชม) – หมู่บ้านราเมนอาซาฮิคาว่า – เมืองฟูราโน่ – นิงเกิ้ลเทอเรซ – เมืองซัปโปโร	🍴			Tmark City Hotel Sapporo Odori / Smile Hotel Premium Sapporo Susukino / New Otani Inn Sapporo / Hotel Mystays Sapporo Susukino / Quintessa Hotel Sapporo Susukino / Apa Hotel & Resort Sapporo / Travelodge Sapporo Susukino / Hotel Wing International Sapporo 3* หรือ ระดับใกล้เคียงกัน
5	อิสระท่องเที่ยวตามอัธยาศัย หนึ่งวันเต็ม!	🍴			Tmark City Hotel Sapporo Odori / Smile Hotel Premium Sapporo Susukino / New Otani Inn Sapporo / Hotel Mystays Sapporo Susukino / Quintessa Hotel Sapporo Susukino / Apa Hotel & Resort Sapporo / Travelodge Sapporo Susukino / Hotel Wing International Sapporo 3* หรือ ระดับใกล้เคียงกัน
6	ท่าอากาศยานนิวชิโตะเซะ ประเทศญี่ปุ่น – ท่าอากาศยานนานาชาติดอนเมือง ประเทศไทย XJ621 CTS – DMK 11.55-18.00	🍴			

วันเดินทาง	ราคาผู้ใหญ่ (บาท)	ราคาเด็ก (บาท)	พักเดี่ยว/เดินทางท่านเดียว เพิ่ม (บาท)	ที่นั่ง	หมายเหตุ
24-29 มกราคม 2569	37,888	ไม่มีราคาเด็ก (Infant ไม่เกิน 2 ปี 6,000 บาท)	9,500	34	
28 มกราคม – 02 กุมภาพันธ์ 2569	39,888			34	
02-07 กุมภาพันธ์ 2569	44,888			34	
04-09 กุมภาพันธ์ 2569	46,888			34	
11-16 กุมภาพันธ์ 2569	42,888			34	
13-18 กุมภาพันธ์ 2569	41,888			34	
17-22 กุมภาพันธ์ 2569	41,888			34	
19-24 กุมภาพันธ์ 2569	41,888			34	
23-28 กุมภาพันธ์ 2569	39,888			34	
25 กุมภาพันธ์ – 02 มีนาคม 2569	37,888			34	
28 กุมภาพันธ์ – 05 มีนาคม 2569	37,888			34	

วันที่หนึ่ง ทำอากาศยานนานาชาติดอนเมือง

22.00 น. พร้อมกันที่ ณ ทำอากาศยานนานาชาติดอนเมือง อาคารผู้โดยสารระหว่างประเทศขาออก ชั้น 3 เคาน์เตอร์สายการบิน AIR ASIA X (XJ) มีเจ้าหน้าที่ของบริษัทฯ คอยอำนวยความสะดวกด้านเอกสารและติดแท็กกระเป๋า

วันที่สอง ทำอากาศยานนานาชาติดอนเมือง – ทำอากาศยานนิวซีโตะเซะ ประเทศญี่ปุ่น – โอตารุ – คลองสายวัฒนธรรมโอตารุ – เครื่องแก้วโอตารุ – พิพิธภัณฑ์กลองดนตรี – เมืองซัปโปโร – โรงงานช็อกโกแลต

🍷 อาหารเที่ยง

02.00 น. เดินทางสู่ ประเทศญี่ปุ่น โดยสายการบิน AIR ASIA X (XJ) เที่ยวบินที่ XJ620 (ค่าทิวรี่ไม่รวมค่าอาหารบนเครื่องบิน เครื่องมีจำหน่าย)

10.40 น. เดินทางถึง ทำอากาศยานนิวซีโตะเซะ ฮอกไกโด ประเทศญี่ปุ่น (เวลาท้องถิ่นเร็วกว่าประเทศไทย 2 ชั่วโมง กรุณาปรับนาฬิกาของท่านเป็นเวลาท้องถิ่น เพื่อความสะดวกในการนัดหมาย) นำท่านผ่านพิธีตรวจคนเข้าเมืองและศุลกากร สำคัญ!!! ประเทศญี่ปุ่นไม่อนุญาตให้นำอาหารสด จำพวก เนื้อสัตว์ พืช ผัก ผลไม้ เข้าประเทศ หากฝ่าฝืนจะมีโทษจับและปรับ

เที่ยง 🍷 รับประทานอาหารเที่ยง (มือที่)

เดินทางสู่ โอตารุ (Otaru) (ใช้เวลาเดินทางโดยประมาณ 2.30 ชั่วโมง) เมืองท่าเล็กๆ ริมหายฝั่ง มีความสำคัญและเก่าแก่อย่างมาก เมืองนี้เป็นเมืองที่สวยงามและเงียบสงบถือว่าเป็นจุดหมายปลายทางในฝันของนักท่องเที่ยวมากมาย ถ่ายภาพเช็คอินกับสัญลักษณ์แห่งความโรแมนติกของเมืองโอตารุ เสน่ห์ชวนให้ค้นหา คลองสายวัฒนธรรมโอตารุ(Otaru Canal) ด้วยความเป็น

Highlight! ถ่ายภาพกับ สะพาน โทดงเก่า คลอง หรือเรือเล็ก ถือว่าเป็นแลนด์มาร์คสำคัญถ้าไม่ถ่ายถือ

เอกลักษณ์แห่งวิถีชีวิต 2 ฝั่งคลองที่ยังคงความเป็นญี่ปุ่นแบบดั้งเดิม ตึกเก่าเก็บสินค้าริมคลองเหล่านี้ จึงถูกดัดแปลงเป็นร้านอาหารสไตล์ต่างๆ และพิพิธภัณฑ์ และทั้งสองข้างทางมีร้านค้าขายของที่ระลึก



สัมผัสความสวยงามและมนต์เสน่ห์ของโอตารุ เครื่องแก้วผลงาน Handmade เครื่องแก้วโอตารุ (Kitachi Glass) แหล่งทำเครื่องแก้วที่มีชื่อเสียงโด่งดังที่สุดของโอตารุ ชมความสวยงามของแก้วหลากสีสัน เหมือนอยู่ในโลกของจินตนาการ และยังมีเครื่องแก้วหลากหลายให้ท่านชื่นชมและเลือกซื้อได้ เมืองนี้มีชื่อเสียงในด้านการทำเครื่องแก้วประเภทต่างๆ เช่น แก้วเป่า แก้วตัด แก้วหลอม และเครื่องประดับที่ทำจากแก้ว เสน่ห์ ความโรแมนติกที่น่าหลงใหล พิพิธภัณฑ์กล่องดนตรี (Otaru Music Box Museum) ได้ท่องเที่ยวในดินแดนแห่งเสียงดนตรีและบทกวีที่แสนอ่อนหวานชวนให้น่าหลงใหล ด้วยกล่องดนตรี (MUSIC BOX) อันมากมายหลากหลายและงดงามที่จะทำให้น่าชมคลายอย่างดี มากกว่า 3,000 แบบ รวมถึงท่านยังสามารถเลือกทำกล่องดนตรีแบบที่ท่านต้องการได้ด้วย อีสาระให้ท่านได้ทำกล่องดนตรีน่ารักๆ ในแบบที่ท่านชื่นชอบด้วยตัวท่านเอง



Highlight! พิพิธภัณฑ์ที่จัดแสดงกล่องดนตรีจากทั่วโลก ใครอยากทำของขวัญเพียงชิ้นเดียวในโลกให้คนที่คุณรักต้องที่นี้ว่ามาไม่ถึง !!



นำท่านเดินทางสู่ ซัปโปโร (Sapporo) (ใช้เวลาเดินทางโดยประมาณ 30 นาที) เป็นเมืองที่มีชื่อเสียงในด้านทิวทัศน์ธรรมชาติที่สวยงาม อาหารอร่อย และเทศกาลฤดูหนาวที่มีชื่อเสียงโด่งดังไปทั่วโลก **ช้อปปิ้งของขึ้นชื่อ ออกโกโดที่ โรงงานช็อกโกแลตชิโรอิโคอิบิโตะ (Shiroi koibito park)** ไปเยือนบ้านเกิดคุกกี้ของฝากชื่อดังบนมของฝากยอดฮิตจากออกโกโดนี้ผลิตโดยบริษัท Ishiya คุกกี้แผ่นบางกรอบประกบไวท์ช็อกโกแลตหวานละมุน นอกจากสูตรคลาสสิกนี้แล้วยังมีรสชาติใหม่ๆ รวมถึงผลิตภัณฑ์อื่นๆ อีกมากมาย โดยสถานที่นี้มาเป็นริมปาร์คที่มาในรูปแบบสวนสนุกช็อกโกแลต อิสระให้ท่านได้ช้อปปิ้งของที่ระลึกด้านหน้าและถ่ายภาพตามมุมสวยๆ มากมาย **(ค่าทัวร์ไม่รวมการเข้าชมการผลิตด้านใน)**



(*กรณีที่โรงงาน ช็อกโกแลตชิโรอิโคอิบิโตะ(Shiroi koibito park) ปิด ทำให้ไม่สามารถเข้าชมได้ เนื่องจากสภาพอากาศไม่ดี ไม่เอื้ออำนวย และปัญหาอื่นๆ ขอสงวนสิทธิ์เปลี่ยนแปลงไป เมื่อฤดูหนาวมาเยือนซัปโปโร สวนสาธารณะโอดริ (Odori Park) จะแปรเปลี่ยนเป็นดินแดนแห่งความฝัน ด้วยการประดับประดาไฟระยิบระยับในงาน **Sapporo White Illumination** แสงไฟนับล้านดวงจะส่องประกายท่ามกลางหิมะสีขาวบริสุทธิ์ เนรมิตบรรยากาศให้ดูโรแมนติกราวกับฉากในเทพนิยาย เป็นประสบการณ์ที่น่าจดจำและอบอุ่นหัวใจอย่างแท้จริงสำหรับทุกคนที่มาเยือนแทน **โดยไม่แจ้งให้ทราบล่วงหน้าทุกกรณี**)



เย็น **อิสระอาหารเย็น ตามอัธยาศัย** เพื่อไม่เป็นการรบกวนเวลาของท่าน
ที่พัก : **Apa Hotel & Resort Sapporo 3*** หรือระดับและเมืองใกล้เคียงกัน
(ชื่อโรงแรมที่ท่านพัก ทางบริษัทจะทำการแจ้งพร้อมใบนัดหมาย 5-7 วัน ก่อนเดินทาง)
กรณีพัก Apa Hotel & Resort หลังจากที่ท่านเช็คอินเข้าสู่ที่พักแล้ว **แนะนำให้ท่านอิสระท่องเที่ยวโดยการนั่งบัสฟรีของโรงแรม หรือ รถสาธารณะ เพื่อเพลิดเพลินไปกับแหล่งกินดื่มหรือช้อปปิ้งได้ที่ ย่านทานุกิโคจิ (Tanuki Koji)** ย่านช้อปปิ้งในร่มยาวประมาณ 1 กิโลเมตรถูกแบ่งเป็น 7 ส่วนหรือ 7 บล็อก สองข้างทางเต็มไปด้วยร้านขายสินค้า

มากกว่า 100 ร้าน อาหาร ยา เสื้อผ้า รองเท้า ABC Mart นอกจากสถานที่แห่งนี้ที่มีอายุมากกว่า 100 ปี จะเป็นแหล่งช้อปปิ้งแล้ว ยังใช้เป็นที่จัดกิจกรรม เทศกาลต่างๆ จะใช้เป็นจุดรวมพลของหนุ่มสาว และย่านกินดื่ม ย่านซูซุกิโนะ (Susukino) ย่านแหล่งบันเทิงที่ใหญ่ที่สุดในภาคเหนือของญี่ปุ่น บาร์ ไนต์คลับ หรือร้านอาหารไอเกะ และเป็นแหล่งศูนย์รวมราเม็ง และเป็นแหล่งต้นกำเนิดเมนูดังอย่าง เมมูมิโซะราเม็ง (Miso Ramen) แสนอร่อย กินได้ไม่เบื่ออีกด้วย!



Highlight! สำหรับพีเรียดช่วงวันที่ 04-11 กุมภาพันธ์ 2569 กรณีที่ได้พักเมืองซัปโปโร (Sapporo)

สามารถอิสระเที่ยวชมงาน Sapporo Snow Festival ได้เป็นหนึ่งในเทศกาลฤดูหนาวที่ยิ่งใหญ่และมีชื่อเสียงที่สุดในญี่ปุ่น สถานที่จัดงาน ดังนี้

- สวนสาธารณะโอดริ (Odori Park) โดดเด่นด้วยประติมากรรมหิมะขนาดใหญ่ที่แกะสลักอย่างวิจิตรบรรจง
- ย่านซูซุกิโนะ (Susukino) เน้นการจัดแสดงประติมากรรมน้ำแข็งที่สวยงามและมีการจัดบาร์น้ำแข็ง



เช้า 🍴 รับประทานอาหารเช้า ณ โรงแรม **(มือที่2)**

ข้อปิ้งที่ **Duty free** แหล่งช้อปปิ้งปลอดภาษี ที่รวบรวมสินค้าราคาพิเศษ และมีชื่อเสียงที่เห็นแล้วต้องรู้ว่ามาจากประเทศญี่ปุ่นเช่น โฟมถ่านหินฟูเซาไฟ วิตามิน อาหารเสริม ครีมต่างๆ ขนมญี่ปุ่นหลากหลายชนิด รวมไปถึงชาเขียว ผลิตภัณฑ์ขึ้นชื่อของญี่ปุ่น สถานที่ยอดนิยมที่ได้สัมผัสกิจกรรมหิมะอย่างง่ายดาย **ฮิซึจิคาโอกะ-สโนว์ปาร์ค (Hitsujigaoka Snow Park)** พื้นที่นี้จะถูกเปลี่ยนเป็นลานกิจกรรมหิมะในช่วงฤดูหนาว **พร้อมกิจกรรมแบบครบครันให้น้องๆ หนูๆ สนุกสุดเหวี่ยงเช่น สไลด์หิมะ (Tube Slide) พุ่งลงมาตามเนินเขาด้วยห่วงยางสุดระทึก! เลื่อนหิมะ (Snow Sled mini slide) กิจกรรมคลาสสิกที่ทุกคนในครอบครัวสนุกได้ สก๊อบบี้ (Walking Skiing) เพลิดเพลินไปกับกสนเดินหรือสไลด์บนหิมะนุ่มฟู เป็นกีฬาที่ผู้เล่นใช้สกีคู่หนึ่งไถลไปบนหิมะในพื้นที่ที่ราบหรือมีเนินเขาเล็กน้อย หรือจะนั่งจักรยาน (Snow Strider) ตามทางหิมะ(กิจกรรมนี้เล่นได้เฉพาะเด็กอายุ 2-5 ปี) หรือ **สร้างสรรคผลงานศิลปะ Mini snowman making** ปั้นตุ๊กตาหิมะในแบบของคุณเอง รวมไปถึง **Kamakura** เพลิดเพลินกับกระท่อมน้ำแข็งหิมะขนาดใหญ่ ภายในอบอุ่นอย่างน่าประหลาดใจ นอกจากกิจกรรมหิมะแล้ว ที่นี่ยังมีจุดชมวิวดูดอลังการให้คุณได้ชมทัศนียภาพของเมืองซัปโปโรที่ถูกปกคลุมด้วยหิมะขาวโพลนตัดกับทุ่งเลี้ยงแกะอันกว้างใหญ่**



(ค่าทัวร์ รวม ค่าเช่า และรวมค่ากิจกรรม **สไลด์หิมะ (Tube Slide), เลื่อนหิมะ (Snow Sled mini slide), สก๊อบบี้ (Walking Skiing), นั่งจักรยาน (Snow Strider), สร้างสรรคผลงานศิลปะ (Mini snowman making), กระท่อมน้ำแข็งหิมะ (Kamakura)** แต่ ไม่รวม ค่ากิจกรรมและอุปกรณ์เสริมต่างๆ ลูกค้าสามารถจ่ายค่า Option ต่างๆ ได้ที่หน้างาน ราคาอาจมีการเปลี่ยนแปลงโดยไม่ได้แจ้งให้ทราบล่วงหน้า)

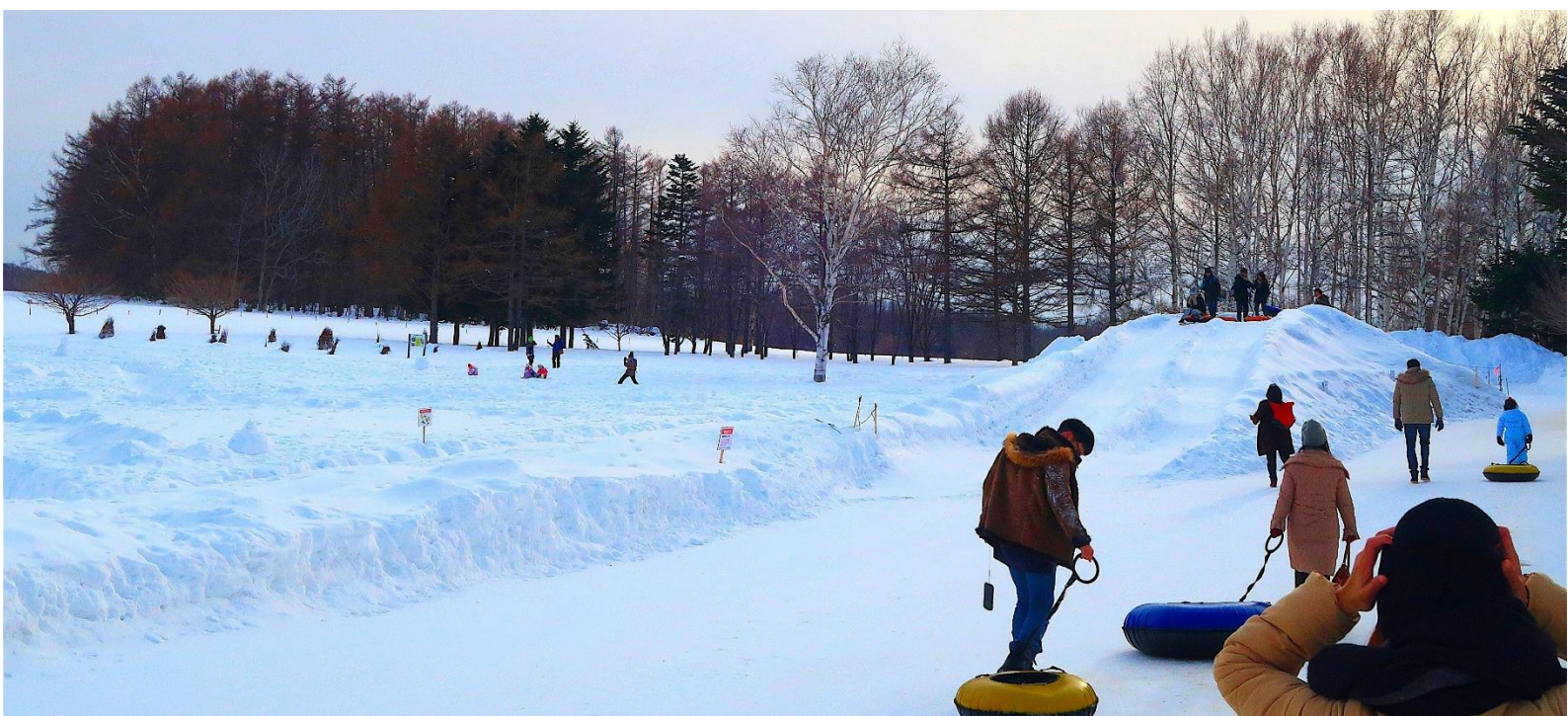

หมายเหตุ

*กรณีการตกของหิมะ ตกไว้มากหรือตกช้า และปริมาณมากหรือปริมาณน้อย ทั้งนี้ขึ้นอยู่กับสภาพอากาศในแต่ละปี

**กรณีที่หิมะตกหนักมีปริมาณมากหรือกรณีที่หิมะละลายไว จนมีการประกาศหรือสั่งปิด รวมไปถึงในกรณีที่ทางสัญจรปิด จนทำให้ไม่สามารถเดินทางไป ฮิซึจิคาโอกะ สโนว์ปาร์ค (Hitsujigaoka Snow Park) ได้ ทางบริษัทฯ ขอสงวนสิทธิ์ปรับเปลี่ยนไปลานสกีอื่น หรือ ปรับเปลี่ยนสถานที่โปรแกรมตามความเหมาะสม โดยคำนึงถึงความปลอดภัยของท่านเป็นหลักแทน โดยไม่แจ้งให้ท่านทราบล่วงหน้าทุกกรณี

เที่ยง ๑๐ รับประทานอาหารเที่ยง (มื้อที่3) **บุฟเฟ่ต์ ซาปู** (ชนิดของ ซาปู ขึ้นอยู่กับการนำเข้าของทางร้าน)

Highlight! เมนูซาปูสุดพิเศษที่ทางร้านจะจัดเตรียมรอให้เราไปสัมผัสรสชาติและเนื้อด้ง ๆ ที่เป็นเอกลักษณ์สไตล์ญี่ปุ่น และเป็นเมนูยอดนิยมนที่คุณไม่ควรพลาด



จากนั้นเดินทางสู่ เมืองบิเอะ (Bie) (ใช้เวลาเดินทางโดยประมาณ 2 ชั่วโมง) เป็นเมืองเล็กๆ ที่มีชื่อเสียงเรื่องทิวทัศน์ที่สวยงาม ซึ่งรวมถึงทุ่งนา เนินเขา และภูเขา ความเป็นธรรมชาติที่สวยงาม **จุดลงการชม บ่อน้ำสีฟ้า Shirogane Blue Pond** ตั้งอยู่ในเมืองบิเอะ บ่อน้ำที่ถูกกักไว้จากการสร้างเขื่อนเพื่อป้องกันโคลนถล่มบริเวณภูเขาไฟในแถบนั้น การที่น้ำในบ่อน้ำสีฟ้ามากกว่าบ่อน้ำทั่วไปเพราะ อลูมิเนียมไฮดรอกไซด์จากการปะทุของภูเขาไฟ สำหรับในช่วงฤดูหนาวนั้น น้ำในบ่อน้ำจะแข็งจนกลายเป็นหิมะสีขาวโพลน แต่ก็ให้ความสวยงามไปอีกแบบ



ท่านเดินทางสู่เมืองอาซาฮิกาวะ (Asahikawa) (ใช้เวลาเดินทางโดยประมาณ 1.30 ชั่วโมง) เป็นเมืองที่ใหญ่เป็นอันดับสองของเกาะฮอกไกโด รองจากซัปโปโร เป็นเมืองที่มีทั้งความเจริญ ทันสมัยและมีธรรมชาติที่สวยงาม

เย็น **อิสระอาหารเย็น ตามอัธยาศัย** เพื่อไม่เป็นการรบกวนเวลาของท่าน

ที่พัก: Y's Hotel Asahikawa Ekimae / Asahikawa Toyo Hotel / Hotel Wing International Asahikawa 3*
หรือระดับและเมืองใกล้เคียงกัน

(ชื่อโรงแรมที่ท่านพัก ทางบริษัทจะทำการแจ้งพร้อมใบนัดหมาย 5-7 วัน ก่อนเดินทาง)

หลังจากเข้า Check in โรงแรมที่พักเรียบร้อยแล้ว แนะนำให้ท่านเพลิดเพลินเดินเล่นอิสระท่องเที่ยวที่ **Aeon Mall Asahikawa** แหล่งช้อปปิ้งของอาซาฮิกาวะที่ AEON MALL เป็นแหล่งรวมของหวานชื่อดังและอาหารรสเลิศมากมายจากทั่วฮอกไกโด มีศูนย์อาหารอยู่ที่ชั้น 1 และพื้นที่ร้านอาหารบน ชั้น 4 มีอาหารหลากหลายชนิดให้เลือก ตั้งแต่อาหารตะวันตกไปจนถึงอาหารญี่ปุ่น และที่นี่สามารถซื้อของฝากได้ทุกอย่างทั้งขนมหวานชื่อดัง ของฮอกไกโด ขนมหวานที่ได้รับรางวัลระดับนานาชาติ เช่น ROYCE' ที่มี Potato chip Chocolate (มันฝรั่งทอดเคลือบช็อกโกแลต) ที่ได้รับความนิยมในไทยอีกด้วย

วันที่ 5 พิพิธภัณฑิ์ Otokoyama Sake Brewery Museum – สวนสัตว์อาซาฮิยาม่า(รวมค่าเข้าชม) – หมู่บ้านราเมนอาซาฮิคาว่า – เมืองฟูราโน่ – นิงเกิลเทอเรส – เมืองซัปโปโร **🍷 อาหาร เช้า**

เช้า **🍷 รับประทานอาหารเช้า ณ โรงแรม (เนื้อที่4)**

เยี่ยมชม พิพิธภัณฑิ์ Otokoyama Sake Brewery Museum เป็นพิพิธภัณฑิ์ที่รวบรวมเรื่องราวของเหล้าโอโตโกยามะ (Otokoyama) เหล้าญี่ปุ่นแสนอร่อยที่ให้กลิ่นหอมของข้าวและรสสัมผัสเบานุ่มลิ้น เพราะใช้น้ำจากราน้ำใต้ดินที่ไหลจากเทือกเขาไดเซตสึซัน (Daisetsuzan) หนึ่งในร้อยภูเขาชั้นชื่อของญี่ปุ่น และเมล็ดข้าวพันธุ์ดี เสริมด้วยอุณหภูมิอันหนาวเหน็บของอาซาฮิคาว่าที่เหมาะสมแก่การหมักเหล้า และเป็นอุตสาหกรรมดั้งเดิมของญี่ปุ่นอย่างวัฒนธรรมการทำสาเก ที่นี่ยังมีจัดแสดงเอกสารจากสำคัญจากยุคเอโดะ และเครื่องมือต่างๆ ที่ใช้ในการหมักเหล้าอีกด้วย



เช็คนินถ่ายรูป สวนสัตว์อาซาฮิยาม่า (Asahiyama Zoo) (ค่าทัวร์รวมค่าเข้าชม) เปิดมุมมองใหม่ๆ ในการชมสัตว์อย่างใกล้ชิด เช่น อุโมงค์แก้วใต้น้ำที่เราสามารถมองเห็นเพนกวินว่ายน้ำอยู่ด้านล่าง หรือที่อยู่อาศัยของหมีขั้วโลกที่หรือจะมีกิจกรรมและโชว์ต่างๆ เรียงร้อยยิ้มและความประทับใจที่ไม่รู้ลืม

(หมายเหตุ: ขบวนพาเหรดแพนกวินจะเริ่มประมาณกลางเดือนธันวาคม 2568 จนถึงกลางเดือนมีนาคม 2569 และรอบเดินในช่วงเช้าจะอยู่ที่ประมาณ 11.00 น. **กำหนดการอาจจะปรับเปลี่ยนแปลง ตามสภาพอากาศ รวมไปถึงปริมาณหิมะ ทั้งนี้ขึ้นอยู่กับทางสวนสัตว์)



Highlight! หากโชคดีจะได้เจอขบวนพาเหรดเพนกวิน (Penguin Walk) เดินน่ารักใกล้ชิดตามเส้นทางที่กำหนด เป็นที่ชื่นชอบของนักท่องเที่ยว



ถ้าไม่ได้ลองถือว่าพลาดมากถึง หมู่บ้านราเมนอาซาฮิคาว่า (Asahikawa Ramen Village) คือสวรรค์สำหรับคนที่หลงใหลในรสชาติของราเม็งแท้ๆ เพราะที่นี่รวบรวมร้านราเม็งชื่อดังของเมืองอาซาฮิคาว่ามาไว้ในที่เดียว ทำให้คุณได้ลิ้มลองรสชาติราเม็งแบบต่างๆ ได้อย่างจุใจ (ค่าตัวไม่รวมค่าอาหาร ค่าราเม็ง และอื่นๆ)

Highlight! ราเมนของเมืองนี้ ขึ้นชื่อในเรื่องของ โชยุราเมน (Shoyu Ramen) ซึ่งเป็นราเมนน้ำซุปลีวี่ที่เข้มข้น หอมกลมกล่อม และมีเอกลักษณ์เฉพาะ



เที่ยง [อิสระอาหารเที่ยง ตามอริยาศัย เพื่อไม่เป็นการรบกวนเวลาของท่าน](#)

เดินทางสู่ เมืองฟูราโน่ (Furano) (ใช้เวลาเดินทาง โดยประมาณ 2 ชั่วโมง) เมืองเล็กๆ ที่เป็นอีกหนึ่ง จุดหมายปลายทางยอดนิยมของนักท่องเที่ยวที่ หลงใหลในธรรมชาติ โดยเฉพาะอย่างยิ่งในช่วงฤดู ร้อนที่ทุ่งลาเวนเดอร์เบ่งบานสะพรั่งทั่วทั้งเมือง หรือในฤดูหนาวก็มีสถานที่สุดว้าวรอให้ไปเยือน **ชม ความน่ารักของ นิงเกิ้ลเทอเรส (Ningle Terrace)** ตั้งอยู่ในภายในบริเวณโรงแรม New Furano Prince เป็นเหมือนเป็นหมู่บ้านเล็กๆ ที่เต็มไปด้วย กระท่อมไม้น่ารักๆ สร้างเรียงรายไปตามทางเดิน กระท่อมแต่ละหลังก็คือร้านขายของแต่ละร้าน ขาย สินค้าที่เป็นงานฝีมือ งานไม้ งานเซรามิค งาน แกะสลัก และอื่นๆ อีกมากมาย



ในกรณีที่ นิงเกิ้ลเทอเรส (Ningle Terrace) ปิด ทางบริษัทฯ ขอปรับนำท่านไป **Furano Cheese Factory** ที่นี้ ไม่ใช่แค่โรงงานผลิตชีสธรรมดาๆ แต่เป็นเหมือนสวรรค์สำหรับคนรักชีสเลยก็ว่าได้ เพราะคุณสามารถเข้าไปชม กระบวนการผลิตชีสได้แบบใกล้ชิด ลิ้มลองรสชาติชีสสดใหม่หลากหลายชนิด และยังมีกิจกรรมให้ทำอีกมากมาย [แทนโดยไม่แจ้งให้ท่านทราบล่วงหน้า](#)



นำท่านเดินทางสู่ ซัปโปโร (Sapporo) (ใช้เวลาเดินทางโดยประมาณ 2 ชั่วโมง) เมืองที่ผสมผสานความงดงามของธรรมชาติเข้ากับความอร่อยของอาหารได้อย่างลงตัว เป็นประสบการณ์ที่จะไม่มีวันลืม

เย็น [อิสระอาหารเย็น ตามอัธยาศัย](#) เพื่อไม่เป็นการรบกวนเวลาของท่าน

ที่พัก: Tmark City Hotel Sapporo Odori / Smile Hotel Premium Sapporo Susukino / New Otani Inn Sapporo / Hotel Mystays Sapporo Susukino / Quintessa Hotel Sapporo Susukino / Apa Hotel & Resort Sapporo / Travelodge Sapporo Susukino / Hotel Wing International Sapporo 3* หรือระดับและเมืองใกล้เคียงกัน

(ชื่อโรงแรมที่ท่านพัก ทางบริษัทจะทำการแจ้งพร้อมใบนัดหมาย 5-7 วัน ก่อนเดินทาง)

หลังจากที่ท่านเช็คอินเข้าสู่ที่พักแล้ว แนะนำให้ท่านเพลิดเพลินเดินเล่นแหล่งกินดื่มหรืออิสระช้อปปิ้งได้ที่ [ย่านทานุกิโคจิ \(Tanuki Koji\)](#) ย่านช้อปปิ้งในร่มยาวประมาณ 1 กิโลเมตรถูกแบ่งเป็น 7 ส่วนหรือ 7 บล็อก สองข้างทางเต็มไปด้วยร้านขายสินค้ามากมายกว่า 100 ร้าน อาหาร ยา เสื้อผ้า รองเท้า ABC Mart นอกจากสถานที่แห่งนี้ที่มีอายุมากกว่า 100 ปี จะเป็นแหล่งช้อปปิ้งแล้ว ยังใช้เป็นที่จัดกิจกรรม เทศกาลต่างๆ จะใช้เป็นจุดรวมพลของหนุ่มสาว และย่านกินดื่ม [ย่านซุซุกิโนะ \(Susukino\)](#) ย่านแหล่งบันเทิงที่ใหญ่ที่สุดในภาคเหนือของญี่ปุ่น บาร์ ไนต์คลับ หรือร้านคาราโอเกะ และเป็นแหล่งศูนย์รวมราเม็ง และเป็นแหล่งต้นกำเนิดเมนูดังอย่าง เมมูมิโซะราเม็ง (Miso Ramen) แสมอร่อย กินได้ไม่เบื่ออีกด้วย!

****กรณีพัก Apa Hotel & Resort หลังจากที่ท่านเช็คอินเข้าสู่ที่พักแล้ว แนะนำให้ท่านอิสระท่องเที่ยวโดยการนั่งบัสฟรีของโรงแรม หรือ รถสาธารณะ เพื่อไปแหล่งกินดื่มหรือช้อปปิ้งได้ที่ [ย่านทานุกิโคจิ \(Tanuki Koji\)](#) และ [ย่านซุซุกิโนะ \(Susukino\)](#)**

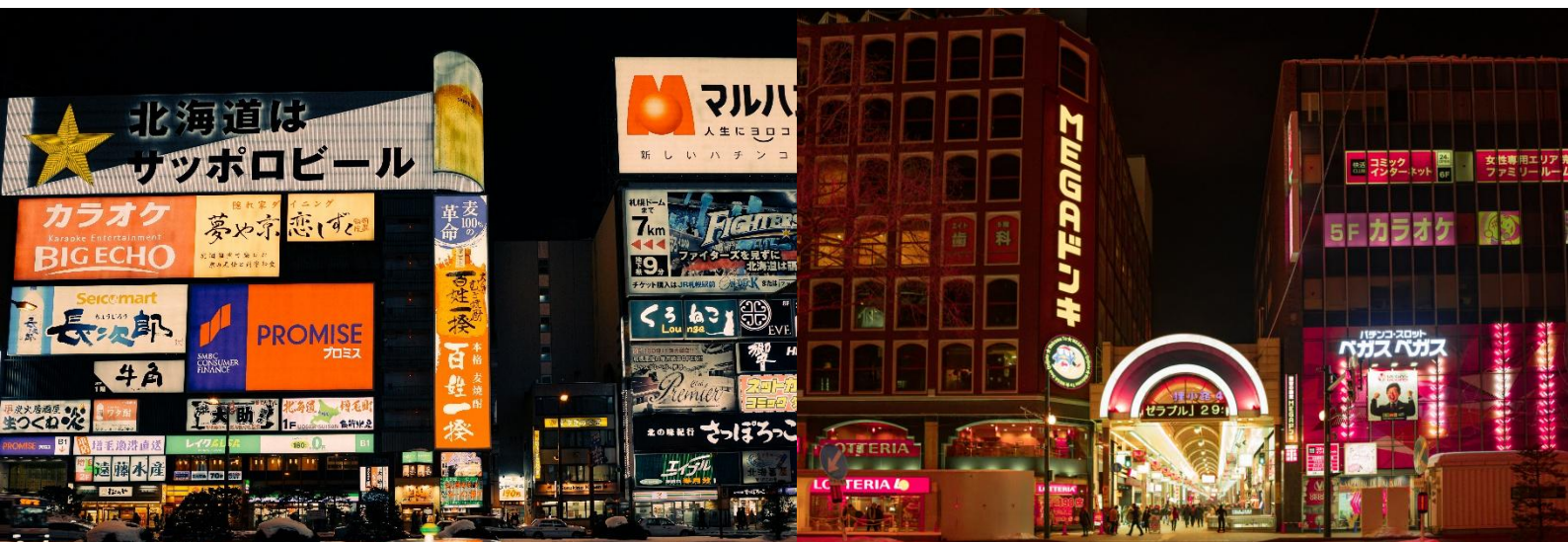

Highlight! สำหรับพีเรียดช่วงวันที่ 04-11 กุมภาพันธ์ 2569 กรณีที่ได้พักเมืองซัปโปโร (Sapporo) สามารถอิสระเที่ยวชมงาน Sapporo Snow Festival ได้เป็นหนึ่งในเทศกาลฤดูหนาวที่ยิ่งใหญ่และมีชื่อเสียงที่สุดในญี่ปุ่น สถานที่จัดงาน ดังนี้

- สวนสาธารณะโอดริ (Odori Park) โดดเด่นด้วยประติมากรรมหิมะขนาดใหญ่ที่แกะสลักอย่างวิจิตรบรรจง
- ย่านซูซุกิโนะ (Susukino) เน้นการจัดแสดงประติมากรรมน้ำแข็งที่สวยงามและมีการจัดบาร์น้ำแข็ง



วันที่ห้า อิสระท่องเที่ยวตามอัธยาศัย หนึ่งวันเต็ม!

📍 **อาหาร เข้า**

เช้า 📍 รับประทานอาหารเช้า ณ โรงแรม **(เมื่อที่ร)**

- อิสระท่องเที่ยวตามอัธยาศัยไม่มีรถ อาหาร โกดและหัวหน้าทัวร์ให้บริการ
- **ทุกท่านสามารถเดินท่องเที่ยวและช้อปปิ้ง โดยมีโกดแนะนำเส้นทาง**

โปรแกรมแนะนำ

- **อาคารเจอาร์ทาวเวอร์ (JR TOWER)** เป็นตึกที่สูงที่สุดในซัปโปโร ตั้งอยู่ติดกับสถานีเจอาร์ซัปโปโร เป็นทั้งห้างสรรพสินค้า โรงแรม โรงภาพยนตร์ และศูนย์อาหาร มีร้าน BIG CAMERA จำหน่ายกล้องดิจิทัล, เครื่องใช้ไฟฟ้าและอิเล็กทรอนิกส์, ร้าน100เยน, ร้าน UNIQLO ขายเสื้อผ้าแฟชั่นวัยรุ่น, ร้าน MATSUMOTO KIYOSHI ขายยาและเครื่องสำอาง อาคาร JR TOWER มีจุดชมวิวตั้งอยู่ที่ชั้น 38 เรียกว่า T38 (Tower Three Eight) ที่ระดับ ความสูง 160 เมตร จึงมองเห็นทิวทัศน์เหนือเมืองซัปโปโรได้กว้างไกลสวยงามทั้งกลางวัน กลางคืน โดยเฉพาะยามค่ำคืนจะมองเห็นทีวีทาวเวอร์ตั้งอยู่กลางสวนโอดริ โดยมีแสงไฟ จากกลุ่มตึก ย่านซูซุกิโนะ ส่องสว่างที่จุดกลางเมืองติดๆ กันมีตึก ESTA ซึ่งที่ชั้น 10 เป็น ศูนย์รวมร้านราเมน ซึ่งมีอยู่ประมาณ 10 ร้าน ให้เลือกชิมอร่อยไม่แพ้ตรอกราเมนในย่าน ซูซุกิโนะ **(ค่าทัวร์ไม่รวมตั๋วขึ้น จุดชมวิวดำเนินราคาประมาณ 700-1000 เยน)**

- **ตลาดปลาโจ (Nijo Market)** ตลาดปลาใจกลางเมืองซัปโปโร แม้มีขนาดไม่ใหญ่มากแต่ด้วยกลางเมือง เดินทางสะดวกและสินค้าครบครัน เป็นที่นิยมของนักท่องเที่ยวญี่ปุ่นและต่างชาติจำนวนมาก ตลาดปลาแห่งนี้ ประกอบไปด้วยร้านจำหน่ายอาหารทะเลสดๆ ร้านจำหน่ายสินค้าแปรรูป ต่างๆ ห้ามพลาด!!! สำหรับผู้ที่ชื่นชอบรสชาติของปูชนยักษ์อันเลื่องชื่อแห่งเกาะฮอกไกโด ที่ตลาดแห่งนี้ท่านจะเห็นปูชนตัวเป็นๆ ว่ายนํ้าในตู้ ที่ต้องบอกว่าราคาไม่แพง หรือจะเป็น หอยเชลล์ย่างทานกับโชยุ นอกจากนี้ ยังมีร้านอาหารที่อยู่ด้านหลังผ้าม่านใสๆ กันจก หากท่านอยากทานอาหารปรุงสุกสดใหม่ก็สามารถออเดอร์ด้านหน้าและเข้าไปรอรับประทานด้านหลังได้เลย





- **ศาลเจ้าออกโทโกโต (Hokkaido Shrine)** ตั้งอยู่ที่เมืองซัปโปโร (Sapporo) เรียกได้ว่าเป็นศาลเจ้าของศาสนาพุทธนิกายชินโตที่มีความเก่าแก่ไม่เบาของเกาะฮอกไกโดเลย เพราะที่ศาลเจ้าแห่งนี้นั้นถูกสร้างในช่วงยุคเริ่มพัฒนาเกาะไม่เพียงแต่จะมาสักการะขอพรกับเทพเจ้าที่ประทับภายในศาลเจ้ามากถึง 4 องค์ แต่ด้วยความที่ตัวศาลเจ้าเองมีพื้นที่เชื่อมต่อกับสวนมารุยามะทำให้ถือได้ว่าเป็นจุดชมวิวดีๆ อีกแห่งหนึ่งของเมืองเลยก็เดี๋ยวนะ และสามารถเดินทางไปได้ง่ายโดยการขึ้นรถบัสประจำทางหรือรถไฟ



- **ที่ทำการรัฐบาลเก่าฮอกไกโด หรือ อะคะเร็งงะ (Akarenga)** ในภาษาญี่ปุ่นแปลว่า อิฐสีแดง ก่อสร้างเมื่อปี ค.ศ. 1888 เป็นอาคารในสไตล์นีโอบาโรคอเมริกาโดยถอดแบบมาจากอาคารทำเนียบรัฐบาลแห่งรัฐแมสซาชูเซตส์ ประเทศสหรัฐอเมริกา สร้างจากอิฐจำนวนกว่า 2.5 ล้านก้อน ศาลาว่าการมีทางเข้าด้านหน้าและสามารถเดินทะลุไปยังถนนอีกสายที่อยู่ด้านหลังได้ ดังนั้นจึงเป็นหนึ่งทางผ่านที่ผู้คนในเมืองจะใช้เป็นเส้นทางสัญจรภายในเมือง จะเห็นว่ามีผู้คนเดินชวักไขว่ตลอดเวลา

- **สวนสาธารณะโอดริ (Odori Park)** ตั้งอยู่ใจกลางเมืองซัปโปโร ซึ่งแยกเมืองออกเป็นสองฝั่ง คือทางทิศเหนือและทิศใต้ สวนแห่งนี้ก็จะเหมือนแหล่งโอเอซิสของเมืองที่เต็มไปด้วยความเขียวขจีและดอกไม้หลากหลายสายพันธุ์ นอกจากนี้จะได้ดื่มด่ำกับความร่มรื่นในสวนแห่งนี้แล้วนั้น โดยสวนถูกสร้างขึ้นในปี ค.ศ. 1871 เพื่อเป็นจุดแบ่งเขตระหว่างด้านเหนือซึ่งเป็นส่วนของการบริหารเมือง กับด้านใต้ซึ่งเป็นย่านที่อยู่อาศัย และธุรกิจต่างๆ สวนแห่งนี้ได้กลายเป็นพื้นที่พักผ่อนสำหรับประชาชน และยังเป็นสถานที่ที่กองทั่วยอดนิยมนำมาพักผ่อนอีกด้วย

- **หอนาฬิกา (Sapporo Clock)** หอนาฬิกาโบราณประจำเมืองซัปโปโรที่เป็นหนึ่งในแลนด์มาร์คสำคัญ แต่ภายนอกก็แสดงให้เห็นถึงความเก่าแก่ที่ผ่านยุคสมัยมาหลายกาลและเวลา เพราะที่นี่เป็นสิ่งก่อสร้างสไตล์ตะวันตกที่เก่าแก่ที่สุดของเมืองซัปโปโรด้วย ข้างบนยอดตึกยังมีนาฬิกาโบราณที่ยังทำหน้าที่คอยบอกเวลาได้อย่างเที่ยงตรง พร้อม

ทั้งเสียงระฆังที่ดังกังวานในทุกๆ ชั่วโมง เพื่อบอกเวลา อาคารหลังนี้มีสถาปัตยกรรมเป็นอาคารไม้ที่มีหลังคาสีแดง และผนังสีขาวออกเหลืองในสไตล์บ้านที่นิยมในอเมริกากลางและอเมริกาตะวันตกในช่วงยุคบุกเบิก (*ค่าทัวร์ไม่รวม ค่าเข้าชมหอนาฬิกา*)



- **พิพิธภัณฑ์เบียร์ซัปโปโร (Sapporo Beer Museum)** ซึ่งจัดแสดงเกี่ยวกับประวัติความเป็นมาของเบียร์ซัปโปโรในแต่ละยุคสมัย เพราะออกโทโดนั้นขึ้นชื่อว่าเป็นแหล่งผลิตเบียร์ครั้งแรกของประเทศญี่ปุ่น ที่นี่เป็นแหล่งผลิตที่เก่าแก่ที่สุดและเป็นยี่ห้อที่นิยมที่สุดในประเทศ ซึ่งมีการกลั่นเบียร์ตั้งแต่ ปี ค.ศ.1877 มาจนถึงปัจจุบัน และยังส่งออกไปทั่วโลกอีกด้วย ที่นี่จึงถือเป็นแหล่งที่เรียนรู้ถึงสินค้าที่มีชื่อเสียงดังไกลระดับโลก

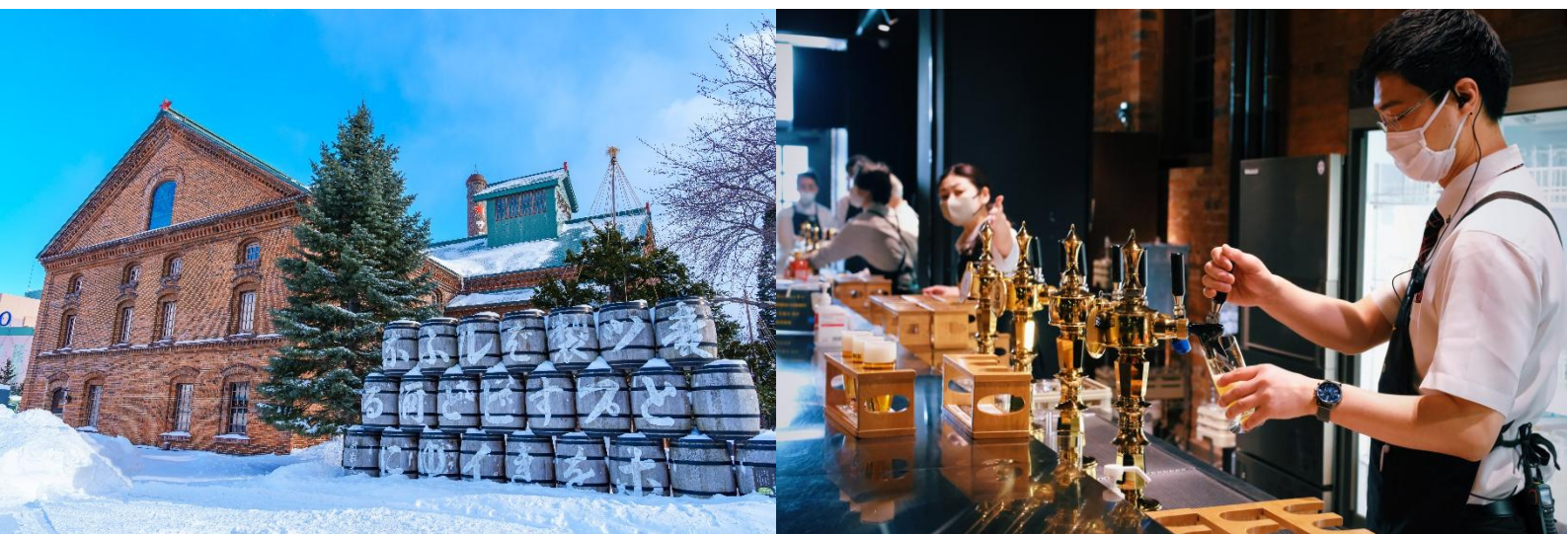

อิสระอาหารเที่ยงและเย็น ตามอรรถาศัย เพื่อไม่เป็นการรบกวนเวลาของท่าน

ที่พัก: Tmark City Hotel Sapporo Odori / Smile Hotel Premium Sapporo Susukino / New Otani Inn Sapporo / Hotel Mystays Sapporo Susukino / Quintessa Hotel Sapporo Susukino / Apa Hotel & Resort Sapporo / Travelodge Sapporo Susukino / Hotel Wing International Sapporo

3* หรือระดับและเมืองใกล้เคียงกัน

(ชื่อโรงแรมที่ท่านพัก ทางบริษัทจะทำการแจ้งพร้อมใบนัดหมาย 5-7 วัน ก่อนเดินทาง)

หลังจากที่ท่านเช็คอินเข้าสู่ที่พักแล้ว แนะนำให้ท่านเพลิดเพลินเดินเล่นแหล่งกินดื่มหรืออิสระช้อปปิ้งได้ที่ ย่านทานุกิ โคจิ (Tanuki Koji) ย่านช้อปปิ้งในร่มยาวประมาณ 1 กิโลเมตรถูกแบ่งเป็น 7 ส่วนหรือ 7 บล็อก สองข้างทางเต็มไปด้วยร้านขายสินค้ามากมายกว่า 100 ร้าน อาหาร ยา เสื้อผ้า รองเท้า ABC Mart นอกจากนี้ที่แห่งนี้ที่มีอายุมากกว่า 100 ปี จะเป็นแหล่งช้อปปิ้งแล้ว ยังใช้เป็นที่พักกิจกรรม เทศกาลต่างๆ จะใช้เป็นจุดรวมพลของหนุ่มสาว และย่านกินดื่ม ย่านซุซุกิโนะ (Susukino) ย่านแหล่งบันเทิงที่ใหญ่ที่สุดในภาคเหนือของญี่ปุ่น บาร์ ไนต์คลับ หรือร้านอาหารคาราโอเกะ และเป็นแหล่งศูนย์รวมราเม็ง และเป็นแหล่งต้นกำเนิดเมนูดังอย่าง เมมูมิโซะราเม็ง (Miso Ramen) แสมอร่อย กินได้ไม่เบื่ออีกด้วย!

****กรณีพัก Apa Hotel & Resort หลังจากที่ท่านเช็คอินเข้าสู่ที่พักแล้ว แนะนำให้ท่านอิสระท่องเที่ยวโดยการนั่งบัสฟรีของโรงแรม หรือ รถสาธารณะ เพื่อไปแหล่งกินดื่มหรือช้อปปิ้งได้ที่ ย่านทานุกิโคจิ (Tanuki Koji) และย่านกินดึมย่านซูซุกิโนะ (Susukino)**



Highlight! สำหรับพีเรียดช่วงวันที่ 04-11 กุมภาพันธ์ 2569 กรณีที่ได้พักเมืองซัปโปโร (Sapporo) สามารถอิสระเที่ยวชมงาน Sapporo Snow Festival ได้เป็นหนึ่งในเทศกาลฤดูหนาวที่ยิ่งใหญ่และมีชื่อเสียงที่สุดในญี่ปุ่น สถานที่จัดงาน ดังนี้

- สวนสาธารณะโอดริ (Odori Park) โดดเด่นด้วยประติมากรรมหิมะขนาดใหญ่ที่แกะสลักอย่างวิจิตรบรรจง
- ย่านซูซุกิโนะ (Susukino) เน้นการจัดแสดงประติมากรรมน้ำแข็งที่สวยงามและมีการจัดบาร์น้ำแข็ง



วันที่หก ทำอากาศยานนิวซีโตะเซะ ประเทศญี่ปุ่น – ทำอากาศยานนานาชาติดอนเมือง ประเทศไทย

📍 อาหาร เช้า

เช้า 📍 รับประทานอาหารเช้า ณ โรงแรม **(มือที่6)** หรือบริการอาหาร แบบกล่อง SET BOX กรณีที่ พักอยู่ห่างจาก สนามบิน หรือกรณีห้องอาหารโรงแรมเปิดช้า

เดินทางสู่ ทำอากาศยานนิวซีโตะเซะ ประเทศญี่ปุ่น เพื่อเตรียมตัวเดินทางกลับ ประเทศไทย

11.55น. เดินทางสู่ ทำอากาศยานนานาชาติดอนเมือง โดยสายการบิน **AIR ASIA X (XJ)** เที่ยวบินที่ **XJ621**

(ค่าทัวร์ไม่รวมค่าอาหารบนเครื่อง บนเครื่องมีจำหน่าย)

18.00 น. เดินทางถึงท่าอากาศยานนานาชาติดอนเมือง ประเทศไทย โดยสวัสดิภาพ

หมายเหตุ: รายการทัวร์สามารถเปลี่ยนแปลงได้ตามความเหมาะสม เนื่องจากสภาวะอากาศ, การเมือง, สายการบิน การจราจร ช่วงเทศกาลหรือวันหยุดของญี่ปุ่น เป็นต้น โดยมีต้องแจ้งให้ทราบล่วงหน้า โดยทางผู้จัดจะปรับเปลี่ยนโดยคำนึงถึงผลประโยชน์ของท่านเป็นหลัก เพื่อให้ท่านท่องเที่ยวได้ครบถ้วนตามโปรแกรม

**** เนื่องจากโปรแกรมทัวร์เป็นช่วงคาบเกี่ยวระหว่างฤดูหนาว การสัมผัสความงดงามของหิมะธรรมชาติ ทั้งนี้ขึ้นอยู่กับสภาพอากาศ ****

กรณีที่หิมะตกหนักมีปริมาณมากหรือกรณีที่หิมะละลายไว ภัยพิบัติทางธรรมชาติจนมีการประกาศหรือสั่งปิด รวมไปถึงในกรณีที่ทางด่วนปิด จนทำให้ไม่สามารถเดินทางไป ฮิซึจิกาโอกะ สโนว์ปาร์ค (Hitsujigaoka Snow Park) ได้ ทางบริษัทฯ ขอสงวนสิทธิ์ปรับโปรแกรมตามความเหมาะสม โดยคำนึงถึงความปลอดภัยของท่านเป็นหลัก แทนโดยไม่แจ้งให้ท่านทราบล่วงหน้าทุกกรณี

*การบริการของรถบัสนำเที่ยวญี่ปุ่น ตามกฎหมายของประเทศญี่ปุ่นนั้น สามารถให้บริการสูงสุดวันละไม่เกิน 10 ชั่วโมง (คนขับรถบัสนำเที่ยวจะต้องมีเวลาพักผ่อนอย่างน้อย 13 ชั่วโมงต่อวัน) และไม่สามารถขอเพิ่มเวลาใช้บริการรถบัสนำเที่ยวได้ โดยมีคนขับและคนขับจะเป็นผู้บริหารเวลาตามความเหมาะสม จึงขอสงวนสิทธิ์ในการปรับเปลี่ยนเวลาท่องเที่ยวตามสถานที่ในโปรแกรมการเดินทาง

**** ตามกฎหมายของประเทศญี่ปุ่นนั้น สามารถให้บริการสูงสุดวันละไม่เกิน 10 ชั่วโมง กรณีที่คนขับรถไม่ได้พักโรงแรมเดียวกับกรุ๊ปทัวร์ หรือ คนขับรถต้องนำรถส่งกลับบริษัทฯ จะสามารถให้บริการกรุ๊ปทัวร์ในวันนั้นๆ ได้สูงสุด 10 ชั่วโมง เท่านั้น เพื่อเป็นการเผื่อเวลาให้คนขับรถถึงที่หมายปลายทางนั้นๆ แล้วเวลารวมทั้งสิ้นไม่เกินเวลา 10 ชม. ตามที่กฎหมายกำหนดบังคับ**

ประกาศสำคัญ: รับเฉพาะผู้มีวีซ่าประสงค์เพื่อการท่องเที่ยวเท่านั้น ค่าทัวร์ที่จ่ายให้กับผู้จัด เป็นการชำระแบบจ่ายชำระขาด และผู้จัดได้ชำระให้กับสายการบินและสถานที่ต่างๆ แบบชำระขาดเช่นกันก่อนออกเดินทาง ฉะนั้นหากท่านไม่ได้ร่วมเดินทาง หรือใช้บริการตามรายการไม่ด้วยสาเหตุใด หรือได้รับการปฏิเสธการเข้าหรือออกนอกเมืองจากประเทศในรายการ (ประเทศไทยและประเทศญี่ปุ่น) ทางผู้จัดขอสงวนสิทธิ์การคืนเงินสดส่วนใดๆ รวมทั้งค่าตัวเครื่องบินให้แก่ท่าน

เงื่อนไขการให้บริการ

- ▶ การเดินทางครั้งนี้ต้องมีจำนวน 20 ท่านขึ้นไป กรณีไม่ถึงจำนวนดังกล่าว
 - จะส่งจอยน์ทัวร์กับบริษัทที่มีโปรแกรมใกล้เคียงกัน
 - หรือเลื่อน หรือยกเลิกการเดินทาง โดยทางบริษัทจะทำการแจ้งให้ท่านทราบล่วงหน้าก่อนการเดินทางประมาณ 10 วัน
 - หรือขอสงวนสิทธิ์ในการปรับราคาค่าบริการเพิ่ม (ในกรณีที่ผู้เดินทางไม่ถึง 15 ท่าน และท่านยังประสงค์เดินทางต่อ) โดยทางบริษัทจะทำการแจ้งให้ท่านทราบก่อนล่วงหน้า
 - ▶ ในกรณีที่ลูกค้าต้องออกตัวโดยสารภายในประเทศ กรุณาติดต่อเจ้าหน้าที่ของบริษัทฯ ก่อนทุกครั้ง มิฉะนั้นทางบริษัทจะไม่รับผิดชอบใดๆ ทั้งสิ้น
 - ▶ การจองทัวร์และชำระค่าบริการ
 - **กรุณาชำระค่ามัดจำ ท่านละ 20,000 บาท** กรุณาส่งสำเนาหน้าพาสปอร์ต พร้อมเอกสารชำระมัดจำค่าทัวร์
 - ค่าทัวร์ส่วนที่เหลือชำระ 25-30 วันก่อนออกเดินทาง **กรณีบริษัทฯ จำเป็นต้องออกตัวก่อนท่านจำเป็นต้องชำระค่าทัวร์ส่วนที่เหลือตามที่บริษัทกำหนดแจ้งเท่านั้น**
- **สำคัญ**** สำเนาหน้าพาสปอร์ตผู้เดินทาง (จะต้องมีอายุเหลือมากกว่า 6 เดือนก่อนหมดอายุนับจากวันเดินทางไป-กลับและจำนวนหน้าหนังสือเดินทางต้องเหลือว่างสำหรับติดวีซ่าไม่ต่ำกว่า 3 หน้า) ****กรุณาตรวจสอบก่อนส่งให้บริษัทมิฉะนั้นทางบริษัทจะไม่รับผิดชอบกรณีพาสปอร์ตหมดอายุ**** กรุณาส่งพร้อมหลักฐานการโอนเงินมัดจำ

เงื่อนไขการยกเลิก

- ยกเลิกก่อนการเดินทางตั้งแต่ 30 วันขึ้นไป คืนเงินค่าทัวร์โดยหักค่าใช้จ่ายที่เกิดขึ้นจริง
 - ยกเลิกก่อนการเดินทาง 15-29 วัน ยึดเงิน 50% จากยอดที่ลูกค้าชำระมา และเก็บค่าใช้จ่ายที่เกิดขึ้นจริง(ถ้ามี)
 - ยกเลิกก่อนการเดินทางน้อยกว่า 15วัน ขอสงวนสิทธิ์ยึดเงินเต็มจำนวน
- *กรณีมีเหตุยกเลิกทัวร์ โดยไม่ใช่ความผิดของบริษัททัวร์ คืนเงินค่าทัวร์โดยหักค่าใช้จ่ายที่เกิดขึ้นจริง(ถ้ามี)
- *ค่าใช้จ่ายที่เกิดขึ้นจริง เช่น ค่ามัดจำตัวเครื่องบิน โรงแรม ค่าวีซ่า และค่าใช้จ่ายจำเป็นอื่นๆ

กรณีจองทัวร์วันหยุดเทศกาล วันหยุดนักขัตฤกษ์ วันหยุดยาวต่อเนื่อง หากได้มีการแจ้งยกเลิกทัวร์ ทางบริษัทฯ ขอสงวนสิทธิ์เก็บค่าทัวร์ทั้งหมด โดยไม่มีเงื่อนไขใดๆ ทั้งสิ้น

อัตราค่าบริการนี้ รวม

1. ค่าตัวโดยสารเครื่องบินไป-กลับ ชั้นประหยัดพร้อมค่าภาษีสนามบินทุกแห่งตามรายการทัวร์ข้างต้น (ตัวกรุ๊ปไม่สามารถ Upgrade ที่นั่ง ได้ และต้องเดินทางไป-กลับพร้อมตัวกรุ๊ปเท่านั้นไม่สามารถเลื่อนวันได้)
2. ค่าที่พักห้องละ 2-3 ท่าน ตามโรงแรมที่ระบุไว้ในรายการหรือ ระดับใกล้เคียงกัน
กรณีพัก 3 ท่านถ้าวันที่เข้าพักห้องโรงแรม ไม่มีห้อง TRP (3 ท่าน) อาจจำเป็นต้องแยกพัก 2 ห้อง (มีค่าใช้จ่ายพักเดี่ยวเพิ่ม) กรณีห้อง TWIN BED (เตียงเดี่ยว 2 เตียง) ซึ่งโรงแรมไม่มีหรือเต็ม ทางบริษัทขอปรับเป็นห้อง DOUBLE BED แทนโดยมีต้องแจ้งให้ทราบล่วงหน้า หรือ หากต้องการห้องพักแบบ DOUBLE BED (1 เตียงใหญ่) ซึ่งโรงแรมไม่มีหรือเต็ม ทางบริษัทขอปรับเป็นห้อง TWIN BED แทนโดยมีต้องแจ้งให้ทราบล่วงหน้า กรณีห้องพักในเมืองที่ระบุไว้ในโปรแกรมมีเทศกาลวันหยุด มีงานแฟร์ต่างๆ บริษัทขอจัดที่พักในเมืองใกล้เคียงแทน
3. ค่าอาหาร ค่าเข้าชม และ ค่ายานพาหนะทุกชนิด ตามที่ระบุไว้ในรายการทัวร์ข้างต้น
4. เจ้าหน้าที่บริษัท ๙ คอยอำนวยความสะดวกตลอดการเดินทาง
5. ค่าน้ำหนักกระเป๋า **สายการบิน AirAsia X (XJ) สัมภาระ: โหลดใต้ท้องเครื่อง ไม่เกิน 20 กิโลกรัมและ ถือขึ้นเครื่องได้ 7 กิโลกรัม** และค่าประกันวินาศภัยเครื่องบินตามเงื่อนไขของแต่ละสายการบินที่มีการเรียกเก็บ และกรณีสัมภาระเกินท่านต้องเสียค่าปรับตามที่สายการบินเรียกเก็บ ****กรณีท่านมีความประสงค์จะซื้อน้ำหนักเพิ่ม กรุณาแจ้งพร้อมจองทัวร์หรือก่อนเดินทางอย่างช้า 10 วัน พร้อมชำระค่าน้ำหนัก**** ซื้อน้ำหนักเพิ่ม 5 กก. ชำระเพิ่ม 700 บาท /เพิ่ม 10 กก. ชำระเพิ่ม 1,400 บาท/เพิ่ม 20 กก. ชำระเพิ่ม 3,500 บาท
6. ค่าประกันอุบัติเหตุตามกรมธรรม์วงเงิน 1,000,000 บาท ค่ารักษาพยาบาล ตามเงื่อนไขของบริษัทฯ ประกันภัยที่บริษัททำไว้ ทั้งนี้ย่อมอยู่ในข้อจำกัดที่มีการตกลงไว้กับบริษัทประกันชีวิต ทุกกรณี ต้องมีใบเสร็จและเอกสารรับรองทางการแพทย์ จากหน่วยงานที่เกี่ยวข้อง ไม่คุ้มครองโรคประจำตัว การสูญเสียทรัพย์สินส่วนตัวของผู้เดินทาง และไม่รวมประกันสุขภาพ ท่านสามารถสั่งซื้อประกันสุขภาพเพิ่มได้จากบริษัทประกันทั่วไป
7. ค่าภาษีสนามบิน และค่าภาษีน้ำมันตามรายการทัวร์
8. ค่ารถปรับอากาศน้ำดื่มตามระบุไว้ในรายการ พร้อมคนขับรถ (กฎหมายไม่อนุญาตให้คนขับรถเกิน 10 ชม./วัน)
9. รวมภาษีมูลค่าเพิ่ม 7% และภาษีหัก ณ ที่จ่าย 3% (ค่าบริการเท่านั้น)

อัตราค่าบริการนี้ ไม่รวม

1. ค่าทำหนังสือเดินทางไทย และเอกสารต่างด้าวต่างๆ
2. ค่าใช้จ่ายอื่นๆ ที่นอกเหนือจากรายการระบุ อาทิเช่น ค่าอาหาร เครื่องดื่ม ค่าช้อปปิ้ง ค่าโทรศัพท์ เป็นต้น
3. ค่าภาษีทุกรายการคิดจากยอดบริการ, ค่าภาษีเดินทาง (ถ้ามีการเรียกเก็บ)
4. ค่าภาษีน้ำมันที่สายการบินเรียกเก็บเพิ่มหลังจากทางบริษัทฯ ได้ออกตั๋วเครื่องบิน และได้ทำการขายโปรแกรมไปแล้ว
5. ค่าพนักงานยกกระเป๋าที่โรงแรม
6. ค่าทิปโถกด์ คนขับรถ ขออนุญาตนำเก็บ ณ สนามบินวันแรก ท่านละ 2,000 บาท / ท่าน

หมายเหตุ

กรุณาอ่านศึกษารายละเอียดทั้งหมดก่อนทำการจอง เพื่อความถูกต้องและความเข้าใจตรงกันระหว่างท่านลูกค้าและบริษัทฯ และเมื่อท่านตกลงชำระเงินมัดจำหรือค่าทิว์ทั้งหมดกับทางบริษัทฯ แล้ว ทางบริษัทฯ จะถือว่าท่านได้ยอมรับเงื่อนไขข้อตกลงต่างๆ ทั้งหมด

1. บริษัทฯ ขอสงวนสิทธิ์ที่จะเลื่อนการเดินทางหรือปรับราคาค่าบริการขึ้นในกรณีที่ผู้ร่วมคณะไม่ถึง 15 ท่าน
2. ขอสงวนสิทธิ์การเก็บค่าน้ำมันและภาษีสนามบินทุกแห่งเพิ่ม หากสายการบินมีการปรับขึ้นก่อนวันเดินทาง
3. บริษัทฯ ขอสงวนสิทธิ์ในการเปลี่ยนเที่ยวบิน โดยมีต้องแจ้งให้ทราบล่วงหน้าอันเนื่องจากสาเหตุต่างๆ
4. บริษัทฯ จะไม่รับผิดชอบใดๆ ทั้งสิ้น หากเกิดกรณีความล่าช้าจากสายการบิน, การยกเลิกบิน, การประท้วง, การนัดหยุดงาน, การก่อการจลาจล, ภัยธรรมชาติ, การนำสิ่งของผิดกฎหมาย ซึ่งอยู่นอกเหนือความรับผิดชอบของบริษัทฯ
5. บริษัทฯ จะไม่รับผิดชอบใดๆ ทั้งสิ้น หากเกิดสิ่งของสูญหาย อันเนื่องเกิดจากความประมาทของท่าน, เกิดจากการโจรกรรม และ อุบัติเหตุจากความประมาทของนักท่องเที่ยวเอง
6. เมื่อท่านตกลงชำระเงินมัดจำหรือค่าทิว์ทั้งหมดกับทางบริษัทฯ แล้ว ทางบริษัทฯ จะถือว่าท่านได้ยอมรับเงื่อนไขข้อตกลงต่างๆ ทั้งหมด
7. รายการนี้เป็นเพียงข้อเสนอที่ต้องได้รับการยืนยันจากบริษัทฯ อีกครั้งหนึ่ง หลังจากได้สำรองโรงแรมที่พักในต่างประเทศเรียบร้อยแล้ว โดยโรงแรมจัดในระดับใกล้เคียงกัน ซึ่งอาจจะปรับเปลี่ยนตามที่ระบุในโปรแกรม
8. การจัดการเรื่องห้องพัก เป็นสิทธิ์ของโรงแรมในการจัดห้องพักให้กับกรุ๊ปที่เข้าพัก โดยมีห้องพักสำหรับผู้สูบบุหรี่ / ปลอดบุหรี่ได้ โดยอาจจะขอเปลี่ยนห้องได้ตามความประสงค์ของผู้ที่พัก ทั้งนี้ขึ้นอยู่กับความพร้อมให้บริการของโรงแรม และไม่สามารถรับประกันได้
9. กรณีผู้เดินทางต้องการความช่วยเหลือเป็นพิเศษ อาทิเช่น **ใช้วีลแชร์ กรุณาแจ้งบริษัทฯ อย่างน้อย 14 วัน ก่อนการเดินทาง** มีฉะนั้น บริษัทฯ ไม่สามารถจัดการได้ล่วงหน้าได้
10. มัคคุเทศก์ พนักงานและตัวแทนของผู้จัด ไม่มีสิทธิ์ในการให้คำสัญญาใดๆ ทั้งสิ้นแทนผู้จัด นอกจากนี้เอกสารลงนามโดยผู้มีอำนาจของผู้จัดกำกับเท่านั้น
11. ผู้จัดจะไม่รับผิดชอบและไม่สามารถคืนค่าใช้จ่ายต่างๆ ได้เนื่องจากการเป็นการเหมาะจ่ายกับตัวแทนต่างๆ ในกรณีที่ผู้เดินทางไม่ผ่านการพิจารณาในการตรวจคนเข้าเมือง-ออกเมือง ไม่ว่าจะเป็นกองตรวจคนเข้าเมืองหรือกรมแรงงานของประเทศในรายการท่องเที่ยว อันเนื่องมาจากการกระทำที่ส่อไปในทางผิดกฎหมาย การหลบหนี เข้าออกเมือง เอกสารเดินทางไม่ถูกต้อง หรือ การถูกปฏิเสธในกรณีอื่นๆ