

WDPVG007

Shanghai Disneyland

4วัน 2คืน

ไม่ลงร้านช้อปปิ้ง

春秋航空
SPRING AIRLINES



ราคาเริ่มต้น

16,999.-

เดินทาง เมษายน - ตุลาคม 2569

เที่ยวสวนสนุกดิสนีย์แลนด์ เต็มวัน!!

จูเจียเจีย+ล่องเรือวัดพระหยก - Starbucks - ถ่ายรูปเรือ Louis - Tian'an 1000 trees
ไว่ทาน - ถนนนานกิง - Pop Mart - Floretina Outlet - จางหยวน - ซินเทียนตี้

พักรักษา
4 ดาวทุกคืน

น้ำหนักกระเป๋า
20 กิโลกรัม

รับประทาน
อาหารเช้าทุกวัน



WDPVG007

春秋航空
SPRING AIRLINES

Shanghai Disneyland

4วัน
2คืน

ไม่ลงร้านช้อปปิ้ง



ราคาเริ่มต้น

16,999.-

เดินทาง เมษายน - ตุลาคม 2569

เที่ยวสวนสนุกดิสนีย์แลนด์ เต็มวัน!!

อุเจียเจีย+ห้องเรือวัดพระหยก - Starbucks - ถ่ายรูปเรือ Louis - Tian'an 1000 trees
ไว้ทาน - ถนนนานกิง - Pop Mart - Floretina Outlet - จางหยวน - ซินเทียนตี้

พักรักษา
4 ดาวทุกคืน

น้ำหนักกระเป๋า
20 กิโลกรัม

รับประทาน
อาหารทุกมื้อ



บินด้วยสายการบิน (9C) : ขึ้นเครื่องที่สนามบินสุวรรณภูมิ

春秋航空
SPRING AIRLINES

9C8756 BKK (สุวรรณภูมิ) - PVG (ช่างไห่ผู่ตง) 02:35 - 08:05 น.

9C8755 PVG (ช่างไห่ผู่ตง) - BKK (สุวรรณภูมิ) 21:50 - 01:35 น.(+1)



โหลดกระเป๋าสัมภาระได้น้ำหนักไม่เกิน 20 กก. และถือขึ้นเครื่องบินได้น้ำหนักไม่เกิน 7 กก.



PASSPORT ต้องมีอายุใช้งานคงเหลือไม่น้อยกว่า 6 เดือน ณ วันกลับ

วันที่	โปรแกรม	อาหาร			โรงแรม
		เช้า	เที่ยง	เย็น	
1	กรุงเทพฯ (สนามบึงสุวรรณภูมิ) - สนามบึงเชียงไฉ่				
2	สนามบึงช่างไห่ผู้ตง เชียงไฉ่ • เมืองโบราณจูเจียเจี๋ยว+ล่องเรือ วัดพระหยกขาว • STARBUCKS RESERVE ROASTERY THE LOUIS • TIAN AN 1,000 TREES หาดไ่ว่ทาน • ถนนหนานกิง ซุปป์ปิง POP MART				MADISON HOTEL 4* หรือเทียบเท่า
3	สวนสนุกดิสนีย์แลนด์ เชียงไฉ่ (รวมค่าบัตรเข้าสวนสนุก - รวมค่ารถรับส่ง)				MADISON HOTEL 4* หรือเทียบเท่า
4	ย่านจางหยวน • ย่านซินเทียนตี้ • ฟอรัมเทียวิลเลจ เอาก์เล็ก สนามบึงช่างไห่ผู้ตง • สนามบึงสุวรรณภูมิ กรุงเทพฯ				



DAY 1 กรุงเทพฯ (สนามบึงสุวรรณภูมิ) • เชียงไฉ่

23.00 น. คณะพร้อมกัน ณ ท่าอากาศยานสุวรรณภูมิ ชั้น 4 เคาน์เตอร์สายการบิน **Spring Airlines (9C)**
โดยมีเจ้าหน้าที่ของบริษัทคอยให้การต้อนรับและอำนวยความสะดวกแก่ท่าน

DAY 2 สนามบึงช่างไห่ผู้ตง เชียงไฉ่ • เมืองโบราณจูเจียเจี๋ยว • ล่องเรือโบราณจูเจียเจี๋ยว • วัดพระหยกขาว • STARBUCKS RESERVE ROASTERY • THE LOUIS • TIAN AN 1,000 TREES • หาดไ่ว่ทาน • ถนนหนานกิง ซั้

02.35 น. ออกเดินทางสู่ **สนามบึงช่างไห่ผู้ตง ประเทศจีน** โดยสายการบิน **จูนเยาแอร์ไลน์ เที่ยวบินที่ 9C8756**

****รวมน้ำหนักกระเป๋าสำหรับโหลดใต้ท้องเครื่องไม่เกิน 20 ก.ก. (1ชิ้น) และถือขึ้นเครื่องบินได้ไม่เกิน 7ก.ก. (1ชิ้น)**

****สำคัญสำหรับสายการบินสปริงแอร์ : กระเป๋าถือขึ้นเครื่อง Carry-on Baggage ต้องมีขนาดไม่เกิน 115 ซม. (3ด้านรวมกัน) และต้องไม่เกิน 56 ซม. (ยาว) x 36 ซม. (กว้าง) x 23 ซม. (สูง) น้ำหนักไม่เกิน 7 กิโลกรัม****

(3ด้านรวมกัน) และต้องไม่เกิน 56 ซม. (ยาว) x 36 ซม. (กว้าง) x 23 ซม. (สูง) น้ำหนักไม่เกิน 7 กิโลกรัม**



08.05น. เดินทางถึงสนามบินช่างไห่ผู้ตง ประเทศจีน (เวลาท้องถิ่นที่จีนเร็วกว่าประเทศไทย **1 ชั่วโมง** กรุณาปรับ

เวลาของ

ท่านเพื่อความสะดวกในการนัดหมาย) หลังผ่านขั้นตอนการตรวจคนเข้าเมือง และตรวจรับสัมภาระเรียบร้อยแล้ว
 เข้า บริการอาหารแบบ **BOX SET (มื้อที่ 1)**

นำท่านเดินทางท่องเที่ยว เดินทางสู่เมืองโบราณจูเจียเจียว มีฉายาว่า เวนิสตะวันออกแห่งเมืองเซียงไฮ้ เป็นอีก
 หนึ่งย่านเก่าริมน้ำที่มีชื่อเสียงในเซียงไฮ้ มีประวัติศาสตร์ยาวนานกว่า **1700** ปี ซึ่งพื้นที่ทั้งหมดได้รับการอนุรักษ์
 ไว้เป็นอย่างดี จุดเด่นของเมืองโบราณแห่งนี้คือพื้นที่ด้านในนั้นมีแม่น้ำหลากหลายสายเชื่อมโยงไปยังพื้นที่ต่าง ๆ
 โดยรอบ นำท่านล่องเรือโบราณจูเจียเจียวให้ท่านชมบรรยากาศที่สวยงามและร่มรื่น ซึ่งกิจกรรมสำหรับ
 นักท่องเที่ยวที่มาจูเจียเจียวก็คือล่องเรือชมวิวน้ำบ้านเรือนเก่าแก่ริมน้ำ



เที่ยง : รับประทานอาหารกลางวัน ณ ภัตตาคาร (มื้อที่ 1)

นำท่านเดินทางสู่เมืองเซียงไฮ้เมืองที่ใหญ่ที่สุดของจีน มีท่าเรือที่มีจำนวนเรือคับคั่งที่สุดในโลก และมีคนอาศัยอยู่
 อย่างหนาแน่นมากที่สุดในจีน ที่ผสมผสานความเป็นเมืองเก่าและเมืองใหม่ได้อย่างลงตัว จากนั้นนำท่านไปวัด
 พระหยกขาว หรือ **Jade Buddha Temple** เป็นวัดพุทธที่มีชื่อเสียงในเซียงไฮ้ สร้างขึ้นในปี **1882** เพื่อ
 ประดิษฐานพระพุทธรูปหยกขาวที่อัญเชิญมาจากพม่าภายในวัดมีพระพุทธรูปหยกขาวปางนั่งและปางไสยาสน์ที่
 งดงาม จากนั้นนำท่านชมร้าน **STARBUCKS RESERVE ROASTERY (ไม่รวมค่าเครื่องดื่มและเบเกอรี่)**

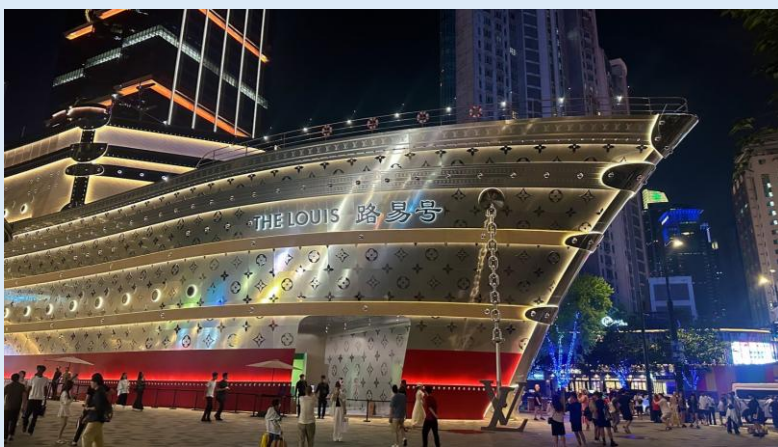

สาขาที่นครเซียงไฮ้ มาพร้อมกับความยิ่งใหญ่
 อลังการ ซึ่งได้ทำการเปิดตัวไปเมื่อวันที่ **6**
 ธันวาคม **2017** มีเนื้อที่ที่ใหญ่โตถึง **2,787**
 ตารางเมตร ด้านบนของร้านตกแต่งด้วยแผ่นไม้
 รูปหกเหลี่ยมซึ่งเป็นงานแฮนด์เมดจำนวน
10,000 แผ่น และที่ตั้งตระหง่านอยู่กลางร้าน

คือถึงตัวกาแฟทองเหลืองขนาด **40** ตัน สูงเท่าตึก **2** ชั้น ประดับประดาด้วยแผ่นตราประทับแบบจีนโบราณมากกว่า **1,000** แผ่น ซึ่งบอกเล่าเรื่องราวความเป็นมาของสตาร์ บริเวณใกล้เคียง ให้ท่านได้ถ่ายรูปกับ **THE LOUIS (เรือลู่ยิวีคตอง)** แลนด์มาร์กแห่งใหม่ที่เพิ่งเปิดของเซี่ยงไฮ้ เป็นเรือสำราญ แหล่งรวมทั้งร้านค้า นิทรรศการ เวิร์กช็อป คาเฟ่และร้านอาหารของ

แบรินด์ใหม่ที่เดียวโดยเรือจำลองลำนี้จะตั้งอยู่ตรงทางเข้าของห้างสรรพสินค้าหรูอย่าง **HKRI Taikoo Hui** กลางถนน **West Nanjing** ซึ่งเป็นแหล่งช้อปปิ้งชื่อดังของเซี่ยงไฮ้ ในร้านขายของขวัญและสินค้าแฟชั่นครบทุกหมวดหมู่บนชั้นสอง และปิดท้ายด้วย **Le Café Louis Vuitton** ซึ่งเป็นร้านอาหารแห่งแรกของแบรินด์ในเซี่ยงไฮ้ที่ตั้งอยู่ชั้น **3** ของตึก

นำท่านเดินทางสู่แลนด์มาร์กใหม่ของเซี่ยงไฮ้ คือโครงการ **TIAN AN 1,000 TREES** ตัวโครงการมีทั้งสวนสาธารณะร้านอาหาร ศิลปะ ห้างพัก มีทุกอย่างเท่าที่ท่านจะนึกได้ ออกแบบโดยสถาปนิกชาวอังกฤษ โทมัส เฮเธอร์วิก **Tian An 1,000 Trees** มีสองส่วน คือ **Tian'an Qianshu** และ **Platform Garden** บนชั้นหนึ่งและสองของอาคารเดิมเป็นที่ตั้งของโรงงานแป็งเซี่ยงไฮ้มีความหลากหลายมากเพราะเป็นย่านศิลปะมีทั้ง บ้านเรือน โรงงาน ศิลปะ ร้านอาหารเอะอะยะ

มากมาย แต่ทุกอย่างกระจัด กระจายอยู่ตามที่ต่าง ๆ แบบต่างคนต่างอยู่ **Tian An 1,000 Trees** จึงเป็นเหมือนตัวกลางที่เชื่อม

ทุกอย่างให้เข้ากันทั้ง ตัวสถาปัตยกรรม ธรรมชาติ ศิลปะ และวิถีชีวิตผู้คนได้อย่างลงตัว นำท่านสู่บริเวณ **หาดไว่ทาน**

(WAITAN) ซึ่งไม่ได้เป็นหาดทรายชายทะเลแต่อย่างใด แต่เป็นย่านถนนริมแม่น้ำที่มีความยาว **1.5** กิโลเมตร ไปตามริมแม่น้ำ

หวงผู้ฝังตะวันตกซึ่งอยู่ในย่านเมืองเก่าหาดไว่ทานยังเคยเป็นสถานที่ถ่ายทำภาพยนตร์ที่โด่งดังเรื่อง “เจ้าพ่อเซี่ยงไฮ้” จากนั้น

อิสระท่านเพลิดเพลินที่ **ถนนหนานจิง(NANJING ROAD)** เป็นย่านช้อปปิ้งเก่าแก่ที่สุดของเซี่ยงไฮ้ เป็นตลาดซื้อขายของกัน

คึกคักตั้งแต่ทศวรรษ **1920** ตั้งอยู่ฝั่งผู้ซีกินพื้นที่ยาวตั้งแต่ฝั่งตะวันตกของ “เดอะ บันด์” ถึง “พีเพิลส์ สแควร์” เป็นแหล่งช้อปปิ้ง

บิงสินค้าแบรนด์เนมจากทั่วโลก และยังเป็นศูนย์รวมร้านค้าและร้านอาหารอีกมากมาย และพลาดไม่ได้กับนักจุ่มอาร์ททอยอย่าง

แบรินด์ **POPMART GLOBAL FLAGSHIP STORE** ร้านขายของเล่นที่เป็นที่โด่งดังในขณะนี้ไม่ว่าจะ **LABUBU MOLLY**

SKULLPANDA และอย่างอื่นอีกมากมาย ให้ท่านได้เลือกเล่นกันอย่างสนุกสนาน





อิสระอาหารเย็นเพื่อความสะดวกในการท่องเที่ยว

ที่พัก : **MADISON HOTEL** หรือระดับเทียบเท่า 4 ดาวจีน

DAY3 สวนสนุกดิสนีย์แลนด์ เซี่ยงไฮ้ (รวมค่าบัตรเข้าสวนสนุก - รวมค่ารถรับส่ง)

เช้า : รับประทานอาหารเช้า ณ ห้องอาหารของโรงแรม (มื้อที่ 3)

นำท่านเดินทางสู่ **เซี่ยงไฮ้ดิสนีย์แลนด์ (Shanghai Disneyland)** สวนสนุกแห่งที่ 6 แห่งอาณาจักรดิสนีย์ ซึ่งมีขนาดใหญ่อันดับ 2 ของโลก รองจากดิสนีย์แลนด์ในออร์แลนโด รัฐฟลอริดา สหรัฐอเมริกา และเป็นสวนสนุกดิสนีย์แลนด์แห่งที่ 3 ในเอเชีย ตั้งอยู่ในเขตฉวนซา ใกล้กับแม่น้ำหวงผู่ และสนามบินผู่ตง สวนสนุกเซี่ยงไฮ้ดิสนีย์แลนด์มีขนาดใหญ่กว่าฮ่องกงดิสนีย์แลนด์ถึง 3 เท่า เปิดให้บริการเมื่อวันที่ 16 มิถุนายน 2016 ซึ่งใช้เวลาร่วม 5 ปีในการก่อสร้าง โดยใช้งบทั้งสิ้นราว 5.5 พันล้านเหรียญสหรัฐ หรือราว 180,000 ล้านบาท

รวมค่าบัตรเข้าสวนสนุก และรถรับ-ส่งแล้ว เวลา 09.00-20.00น. **ไกด์และหัวหน้าทัวร์ไม่ได้เข้าสวนสนุก**

โดยเซี่ยงไฮ้ ดิสนีย์แลนด์ ประกอบไปด้วย 6 ธีมปาร์ค และ 1 ฟรีโซน ดังนี้

Disney Town เป็นโซนแรกก่อนเข้าสวนสนุก โซนนี้ไม่ต้องเสียเงินค่าเข้าชม ประกอบไปด้วยร้านอาหาร ร้านจำหน่ายของที่ระลึกต่าง ๆ มากมาย อีกทั้งยังมี **Legoland** ในโซนนี้อีกด้วย

Mickey Avenue โซนนี้จะเป็นโซนขายของที่ระลึกกับร้านอาหาร และก็จะมีส่วนของที่ฉายหนังการ์ตูนสั้นของมิกกี้เมาส์ เหมาะกับการถ่ายรูปและนั่งพักผ่อนภายในสวนสนุก



DISNEYLAND SHANGHAI

ADVENTURE ISLE ดินแดนให้การผจญภัยที่จะทำให้นักท่องเที่ยวได้ตื่นตาตื่นใจกับบรรยากาศหุบเขาลึกลับในยุคดึกดำบรรพ์ **'CASMP DISCOVERY'** พร้อมเชิญชวนให้ร่วมเดินสำรวจดินแดนที่แฝงไปด้วยปริศนาและความลึกลับ และลงเรือเข้าไปสู่ **'ROARING RAPIDS'** อุโมงค์ถ้ำปริศนาในช่องเขารอรั้ง ซึ่งเป็นที่อยู่ของจระเข้ยักษ์หน้าเกรงขาม และ **ROARING OVER THE HORIZON** เป็นเครื่องเล่นแนว 4D จะพาเราบินชมธรรมชาติและสิ่งก่อสร้างต่าง ๆ ทั่วโลก

TOMORROW LAND อีกหนึ่งไฮไลท์เด่นของสวนสนุกดิสนีย์ ที่มักจะสร้างโลกแห่งอนาคต เพื่อสร้างจินตนาการให้กับเด็ก ๆ พร้อมกับดีไซน์เครื่องเล่นสุดล้ำให้เข้ากับคอนเซ็ปต์ สำหรับที่ดิสนีย์แลนด์แห่งใหม่นี้ เปิดตัวเครื่องเล่นที่มีจากวิดีโอเกมและภาพยนตร์ไซไฟชื่อดัง **TRON** รถไฟเหาะรูปทรงจรวดยานยนต์ไฮเทค ที่ถูกขนานนามไว้ว่า **"LIGHTCYCLE POWER RUN"** เป็นหนึ่งสุดยอดรถไฟเหาะดีลังกาสำหรับเซียงไฮ้ ดิสนีย์แลนด์ที่ห้ามพลาด หรือจะเอาใจสาวก **STAR WAR** อย่าง **"STAR WARS LAUCH BAY"** ได้ถ่ายรูปกับ **DARTH VADER** ตัวเป็น ๆ

GARDENS OF IMAGINATION มีจุดเด่นเรื่องวัฒนธรรมของจีน ส่งเสริมเอกลักษณ์ของสวนพฤกษชาติในสวนสนุกแห่งนี้ได้อย่างเต็มที่ สวนที่ตั้งอยู่ไม่ไกลจากปราสาทเทพนิยาย **'WANDERING MOON TEAHOUSE'** เป็นโรงน้ำชาที่พักผ่อนหย่อนใจที่งดงามอย่างลงตัว อีกทั้งยังมีสวนที่เลือกตัวละครสัตว์ของดิสนีย์ ดัดแปลงเป็นเหล่า **12** นักษัตรจีน ตามแบบปฏิทินจีน มี **2** เครื่องเล่นเบา ๆ เด็ก ๆ เล่นได้ ผู้ใหญ่เล่นดี คือ **FANTASIA CAROUSEL** (ม้าหมุน) กับ **DUMBO THE FLYING ELEPHANT**

TREASURE COVE เป็นธีมโจรสลัด เหม리트ฉากจากภาพยนตร์ชื่อดัง **The Pirates of the Caribbean** กลายเป็นเครื่องเล่นและการแสดงโชว์สุดตระการตา ที่หาชมได้แค่เพียงที่ เซียงไฮ้ เท่านั้น จำลองฉากต่าง ๆ ริมทะเลเครื่องเล่นไฮไลท์คือ **Pirates of the Caribbean – Battle for the Sunken Treasure** เป็นเครื่องเล่นแนว 4D จะพาเรานั่งเรือผจญภัยไปกับต่อสู้ของเรือ **Black Pearl** กับ **Flying Dutchman** นอกจากนี้ยังมีเครื่องเล่นมากมาย เช่น **'Barbossa's Revenge'** และ **'Siren's Revenge'**

FANTASY LAND สนุกกับเมืองเทพนิยาย เป็นโซนที่ตั้งของปราสาทดิสนีย์ ที่มีชื่อว่า **“Enchanted Stourybook Castle”** ท่านจะได้พบกับโชว์อันยิ่งใหญ่ตระการตาและตัวการ์ตูนที่ท่านชื่นชอบ อาทิเช่น สโนว์ไวท์, เจ้าหญิงนิทรา, ซินเดอเรลล่า, มิกกี้เมาท์, หมีพู และเพื่อน ๆ ตัวการ์ตูนอันเป็นที่ใฝ่ฝันของทุกคนและยังโซนกิจกรรมอย่างเช่น **“Once Upon a Time Adventure”** เป็นการพจญภัยภายในปราสาทดิสนีย์ พบเรื่องราวของสโนว์ไวท์ ผ่านจอภาพแบบสามมิติ หรือ **“ALICE IN WONDERLAND MAZE”** เป็นทางเดินผ่านเขาวงกตเพื่อเข้าไปเจอตัวละครจาก **Alice in Wonderland** และเครื่องเล่นไฮไลท์ของโซนนี้ก็คือ **“Seven Dwarfs mine Train”** นั่งรถไฟเข้าเหมืองแร่ไปกับคนแคระทั้ง 7 ชวนให้สนุกและหวาดเสียวได้พอสมควร

หมายเหตุ: วันที่เข้าสวนสนุกอาจมีการสลับวัน ราคาบัตรสวนสนุกอ้างอิง ณ วันที่ออกรายการทัวร์นี้ **02/02/2569** ราคาบัตร **Express** เริ่มต้นที่ **2,600-3,000** หยวน/ท่าน ขึ้นอยู่กับวันเดินทางและจำนวนบัตรที่คงเหลือ ราคาบัตรจะทราบก่อนเดินทางประมาณ **7** วันกรณีนักท่องเที่ยวไม่เข้าสวนสนุกคืนค่าเข้า **2,000** บาทต่อท่าน และไม่สามารถร่วมเดินทางในวันที่เข้าสวนสนุก

**** อิสระอาหารกลางวันและอาหารค่ำเพื่อความสะดวกในการท่องเที่ยว****

ที่พัก : **MADISON HOTEL** หรือระดับเทียบเท่า **4** ดาวจีน

DAY 4 ย่านจางหยวน • ซินเทียนตี้ • ฟลอเรนเทีย วิลเลจ เอาร์ทเล็ท

สนามบินช่างไห่ผู้ตง • สนามบินสุวรรณภูมิ กรุงเทพฯ (เช้า/เที่ยง/-)

เช้า : รับประทานอาหารเช้า ณ ห้องอาหารของโรงแรม (มื้อที่ 4)

จากนั้นนำท่านเช็คอิน **ย่านจางหยวน** เป็นเมืองถนนคนเดินที่มีอาคารสถาปัตยกรรมที่โดดเด่นด้วยบ้านเรือนสไตล์จือคู้เหมินซึ่งเป็นสถาปัตยกรรมผสมผสานระหว่างตะวันตกและตะวันออก มีประตูหินที่เป็นเอกลักษณ์เป็นแหล่งรวมร้านค้าแบรนด์เนมชั้นนำ ร้านอาหาร และคาเฟ่ในบรรยากาศที่สวยงามเหมือนเมืองเก่า ให้ความรู้สึกเหมือนได้ย้อนยุคแต่ก็มีความทันสมัย ไปต่อที่ **ย่านซินเทียนตี้ (Xintian di)** เป็นย่านช้อปปิ้ง ร้านอาหาร และแหล่งบันเทิงสุดชิคในเซี่ยงไฮ้ ที่มีเอกลักษณ์โดดเด่นด้วยการผสมผสานสถาปัตยกรรมสไตล์ ชิกุ่เหมินแบบดั้งเดิมกับดีไซน์ภายในที่ทันสมัย ทำให้น่านนี้มีบรรยากาศที่เป็นเอกลักษณ์ผสมผสานความเก่าแก่และทันสมัยเข้าด้วยกัน เป็นแหล่งยอดนิยมสำหรับวัยรุ่นและนักท่องเที่ยวที่ต้องการสัมผัสไลฟ์สไตล์ของเซี่ยงไฮ้ยุคใหม่

เที่ยง : **บริการอาหารเที่ยง ณ ภัตตาคาร (มื้อที่ 5)**

นำท่านเดินทางสู่ **ฟลอเรนเทีย วิลเลจ เอาร์ทเล็ท (FLORENTIA VILLAGE)** ได้รับแรงบันดาลใจจากสถาปัตยกรรมอิตาลีสุดคลาสสิก ที่นี่ท่านจะได้พบกับสินค้าแบรนด์จากยุโรป สหรัฐอเมริกา และเอเชีย รวมทั้งมีให้เลือกมากมายกว่า **300** แบรินด์ สินค้าหรูหราพร้อมส่วนลดตลอดทั้งปีสูงสุดถึง **80%** นอกจากการช้อปปิ้งอย่างเพลิดเพลินแล้ว ท่านยังจะได้ดื่มด่ำกับบรรยากาศเสมือนกำลังเดินอยู่ในเมืองอิตาลี ****อิสระให้ท่านช้อปปิ้งตาม**

อัธยาศัย**

ได้เวลาอันสมควรนำท่านเดินทางเข้าสู่ สนามบินเซี่ยงไห้ผู้ตงเพื่อกลับประเทศไทย

21.50 น. ออกเดินทางจาก **สนามบินช่างไห่ผู้ตง** โดยสายการบิน **จูนเยาแอร์ไลน์** เที่ยวบิน **9C8755**

01.35 น. (+1) ถึง **สนามบินนานาชาติสุวรรณภูมิ** โดยสวัสดิภาพและประทับใจ

โปรแกรมและรายละเอียดของการเดินทาง

****อาจมีการเปลี่ยนแปลงได้**** ทั้งนี้ขึ้นอยู่กับสภาพอากาศและเหตุสุดวิสัยต่างๆ ที่ไม่สามารถคาดการณ์ล่วงหน้าได้...โดยทางบริษัทจะคำนึงถึงผลประโยชน์และความปลอดภัยของผู้ร่วมเดินทางเป็นสำคัญ จึงเรียนมาเพื่อโปรดทราบและทำความเข้าใจค่ะ

อัตราค่าบริการ*ราคาพิเศษ!! *ไม่มีราคาเด็ก*

เด็กทารก (INF) อายุ 0-2ปี จ่าย 6900 ไม่มีที่นั่งบนเครื่องบิน

วันเดินทาง	ราคาทัวร์/ท่าน ห้องละ 2-3 ท่าน	ราคา ห้องพักเดี่ยว	ที่นั่ง
27 – 30 มีนาคม 2569 ขาไป BKK-PVG 9C8756 01.15 – 06.41 ขากลับ PVG-BKK 9C8755 19.55 – 00.00	18,999.-	3,000.-	20+1
08 – 11 เมษายน 2569	24,499.-	3,000.-	20+1
10 - 13 เมษายน 2569* สงกรานต์*	27,999.-	3,000.-	20+1
16 – 19 เมษายน 2569	20,999.-	3,000.-	20+1
24 – 27 เมษายน 2569	20,999.-	3,000.-	20+1
15 – 18 พฤษภาคม 2569	18,999.-	3,000.-	20+1
29พฤษภาคม – 01มิถุนายน 2569	16,999.-	3,000.-	20+1
25 – 28 มิถุนายน 2569	20,999.-	3,000.-	20+1
02 – 05 กรกฎาคม 2569	20,999.-	3,000.-	20+1
10 – 13 กรกฎาคม 2569	20,999.-	3,000.-	20+1
17 – 20 กรกฎาคม 2569	20,999.-	3,000.-	20+1

23 – 26 กรกฎาคม 2569	20,999.-	3,000.-	20+1
31กรกฎาคม – 3 สิงหาคม 2569	20,999.-	3,000.-	20+1
14 – 17 สิงหาคม 2569	19,999.-	3,000.-	20+1
28 – 31 สิงหาคม 2569	19,999.-	3,000.-	20+1
08 – 11 ตุลาคม 2569	25,999.-	3,000.-	20+1
14 – 17 ตุลาคม 2569	29,999.-	3,000.-	20+1
15 – 18 ตุลาคม 2569	24,999.-	3,000.-	20+1
16 – 19 ตุลาคม 2569	24,999.-	3,000.-	20+1
21 – 24 ตุลาคม 2569	24,999.-	3,000.-	20+1

พาสปอร์ตควรมีอายุไม่ต่ำกว่า 6 เดือนนับจากวันเดินทาง

ไม่รวมทิปโลคอลไกด์ + คนขับรถตลอดการเดินทาง
ท่านละ 2,000 บาท

****ขออนุญาตเก็บค่าทิปทุกท่านที่สนามบินไทย****

****ส่วนหัวหน้าทัวร์แล้วแต่ความพึงพอใจของท่าน****



ห้ามลืม!!! เด็ดขาด

ก่อนออกจากบ้าน รบกวนสำรวจพาสปอร์ตของท่าน
 ต้องเป็นเล่มปัจจุบันเท่านั้น!!



✓ อัตราค่าบริการนี้รวม



ค่าตัวเครื่องบินชั้นประหยัดเป็นหมู่คณะไป-กลับ รวมภาษีสนามบิน+ภาษีน้ำมันแล้ว



ค่าเข้าชมสถานที่ท่องเที่ยวตามที่ระบุในรายการ



ค่าน้ำหนักกระเป๋าสัมภาระเป็นไปตามที่สายการบินกำหนด



ค่ามัคคุเทศก์ท้องถิ่น+หัวหน้าทัวร์จากเมืองไทยนำเที่ยวตลอดทริป



ค่าอาหารทุกมื้อตามที่ระบุในรายการ



ค่ารถนำเที่ยวตลอดทริปพร้อมคนขับตามที่ระบุในรายการ



ค่าโรงแรมที่พัก พักห้องละ 2-3 ท่านตามที่ระบุในรายการ



ค่าน้ำดื่มฟรี วันละ 1 ขวด ต่อท่าน



ค่าประกันอุบัติเหตุระหว่างเดินทาง วงเงินท่านละ 1,000,000 บาท เจือเงินตามกรมธรรม์

✗ อัตราค่าบริการนี้ไม่รวม



ค่าทำหนังสือเดินทางไทยหรือลงทะเบียนหรือทำวีซ่า (ในกรณีที่ต้องยื่นลงทะเบียนหรือยื่นวีซ่า)



ค่าอาหารพิเศษที่นอกเหนือจากที่รายการทัวร์กำหนด รวมถึงการรีควสอาหารพิเศษต่างๆ เช่น อาหารเจ มังสวิรัต อาหารทะเล อาหารฮาลาล เป็นต้น



ค่าใช้จ่ายส่วนตัวนอกเหนือจากที่ระบุในรายการ เช่น ค่าทำหนังสือเดินทาง, ค่าโทรศัพท์, ค่าโทรศัพท์ทางไกล, ค่าอินเทอร์เน็ต, ค่าทำผม, ค่าซักรีด, มินิบาร์ในห้องพัก (กรุณาสอบถามหัวหน้าทัวร์ก่อนการใช้บริการ)



ค่าบริการอื่นๆ เพิ่มเติมของสายการบิน เช่น ที่นั่งพิเศษ, วิลแชร์, บริการเสริมอื่น (ถ้ามี)



ค่าภาษีมูลค่าเพิ่ม 7% และภาษีหัก ณ ที่จ่าย 3%



ค่าทิปคนขับรถ หัวหน้าทัวร์ และมัคคุเทศก์ท้องถิ่น



ค่าดำเนินการอื่นๆสำหรับผู้ที่ไม่ได้ถือหนังสือเดินทางสัญชาติไทยรวมค่าดำเนินการแจ้งเข้า-ออก ประเทศ



ค่าประกัน*สุขภาพ*ขณะเดินทางท่องเที่ยว

เงื่อนไข

การสำรองที่นั่งและการยกเลิก

การสำรองที่นั่ง

- สำรองที่นั่งพร้อมชำระเงินมัดจำ 10,000 บาท ภายใน 15 วัน หลังจากการจอง
- ชำระส่วนที่เหลือทั้งหมด ก่อนเดินทาง 30 วัน
- กรณีสำรองที่นั่ง น้อยกว่า 30 วัน ชำระเงินจำนวนเต็ม

เงื่อนไขการยกเลิก

แจ้งยกเลิก

50 วัน

ก่อนการเดินทางขึ้นไป

คืนค่าตัวรทั้งหมด

โดยหัก ค่าใช้จ่ายที่เกิดขึ้นจริงทุกกรณี

แจ้งยกเลิก

30 - 49 วัน

ก่อนการเดินทางขึ้นไป

หักค่าใช้จ่าย 50% ของค่าตัวร

โดยหัก ค่าใช้จ่ายที่เกิดขึ้นจริงทุกกรณี

แจ้งยกเลิก

0 - 29 วัน

ก่อนการเดินทางขึ้นไป

หักค่าใช้จ่าย 100% ของค่าตัวร

เงื่อนไข

และข้อกำหนดที่ท่านควรทราบก่อน **“เที่ยวจีน”**

ข้อมูลสำคัญที่ท่านควรทราบและทำความเข้าใจ

1. เกี่ยวกับที่นั่งบนเครื่องบิน เนื่องจากบัตรโดยสารเป็นแบบหมู่คณะ (ราคาพิเศษ) สายการบินจึงขอสงวนสิทธิ์ในการเลือกที่นั่งบนเครื่องบินทุกกรณี
2. กรณีที่ท่านเป็นมุสลิม หรือ นับถือศาสนาอิสลาม หรือ ท่านเจ ท่านมังสวิรัต หรือ แพ้อาหารบางประเภท โปรดระบุมาให้ชัดเจนในขั้นตอนการจอง กรณีที่ท่านแจ้งก่อน การเดินทางกะทันหันหันอาจมีค่าใช้จ่ายเพิ่มเพื่อชำระกับเมนูใหม่ที่ต้องการ เพราะเมนูเดิมของคณะไม่สามารถยกเลิกได้
3. บางสายการบินอาจมีเงื่อนไขเกี่ยวกับการให้บริการอาหารบนเครื่องบินที่แตกต่างกัน ขอให้ท่านทำความเข้าใจถึงวัฒนธรรมประจำชาติของแต่ละสายการบินที่กำลังให้บริการท่านอยู่
4. สายการบินอาจมีการงดเสิร์ฟอาหารและเครื่องดื่ม หรือเปลี่ยนแปลงรูปแบบอาหารซึ่งขึ้นอยู่กับสายการบินเป็นผู้กำหนด ทางบริษัทไม่สามารถควบคุมได้
5. เรื่องห้องพัก รบกวนแจ้งให้ชัดเจนว่าท่านต้องการพักแบบใด
ในทัวร์จะมีแบบ : พัก 2 ท่าน (ห้อง TWIN หรือ DOUBLE)
พัก 3 ท่าน (ห้อง TRIPPLE)
พัก 1 ท่าน (ห้อง SINGLE **จะเสียค่าใช้จ่ายเพิ่ม**)

เงื่อนไข

และข้อกำหนดที่ท่านควรทราบก่อน **“เที่ยวจีน”**

ข้อมูลสำคัญที่ท่านควรทราบและทำความเข้าใจ

6. เรื่องอาหาร แต่ละเส้นทางจะมีเมนูที่แตกต่างกันออกไป แต่ละเมืองจะมีเมนูเด่นต่างกัน รสชาติต่างกัน วิธีการทำต่างกัน วัตถุดิบต่างกัน รบกวนท่านโปรดทำความเข้าใจ หากท่านไม่ทานหรือแพ้อาหาร รบกวนระบุให้ชัดเจนในขั้นตอนการจอง

7. โปรแกรมอาจมีการเปลี่ยนแปลงได้ ขึ้นอยู่กับสถานการณ์หน้างาน เช่น การจราจรที่ติดขัด ,สภาพอากาศ ,การเมือง,ภัยพิบัติทางธรรมชาติ หรือเหตุการณ์อื่นๆ ที่เราไม่สามารถควบคุมได้ ทางบริษัทขอสงวนสิทธิ์ในการเปลี่ยนแปลงโปรแกรมโดยไม่ต้องแจ้งให้ทราบล่วงหน้า แต่จะคำนึงถึงประโยชน์ของลูกค้าเป็นสำคัญ

8. กรณีเจ็บป่วยไม่สามารถเดินทางได้ ต้องมีใบรับรองแพทย์จากทางโรงพยาบาล บริษัทจะทำการเลื่อนการเดินทางให้ท่าน หรือยกเลิกให้ท่านตามเงื่อนไข แต่ทั้งนี้ท่านต้องยอมเสียค่าใช้จ่ายที่เกิดขึ้นจริง

9. กรณีที่ท่านต้องออกตัวบินภายในประเทศ **รบกวนแจ้งทางทีมงานก่อนเพื่อขอไฟล์บินคอนเฟิร์มก่อนออกตัวทุกครั้ง** หากมิได้แจ้งให้ทราบทางเราจะไม่รับผิดชอบในทุกกรณี

10. รบกวนอ่านและศึกษารายละเอียดทั้งหมดก่อนทำการจอง เพื่อความถูกต้องและประโยชน์ของตัวท่านเอง หากท่านได้ทำการจองและชำระมัดจำแล้ว ถือว่าท่านยอมรับเงื่อนไขทั้งหมด

เตือนไทย

เอกสารที่ต้องใช้ในการไป “เที่ยงจีน”

1. พาสปอร์ต
2. ตั๋วเครื่องบินไปกลับ
3. ใบจองโรงแรมที่พัก

“PASSPORT THAI FREE VISA”



ทางรัฐบาลจีน อาจมีการประกาศยกเลิกวีซ่าแบบหมู่คณะกะทันหัน กรณีที่ทางบริษัท ฯ ได้นำส่งข้อมูลของท่าน เพื่อขอวีซ่าไปแล้วกับทางบริษัทฯตัวแทนที่ประเทศจีน จะไม่สามารถขอคืนค่าวีซ่าดังกล่าวได้ และอาจจำเป็นต้องยื่นวีซ่าเดี่ยว โดยมีค่าบริการเพิ่มเติม*

เอกสารที่ใช้ในการทำวีซ่ากรุป สามารถเปลี่ยนแปลงได้ตลอดเวลา ทั้งนี้ขึ้นอยู่กับ การตรวจคนเข้าเมืองนั้นเป็นผู้กำหนด จึงอาจทำให้มีการเรียกเก็บเอกสารอื่นๆ เพิ่มเติมกะทันหัน หรืออาจมีค่าบริการเพิ่มจากที่บริษัททัวร์กำหนด*