

Hotline : 098 393 2369

บริษัท ปักหมุด โฮลiday จำกัด
Pukmud Holiday Co.,Ltd.

185/20 The Connect 32 Village Soi Ladprao 126 (Karanphon) Plubpla
Wangthonglang Bangkok 10310 Tel : 02 147 2566 Fax : 02 147 2566
E-mail : Pukmud01@gmail.com www.pukmudholiday.com
f www.facebook.com/pukmudholiday @pukmudholiday



เด็กพัก
และทาน
ฟรี!

MALDIVES HARD ROCK HOTEL

- 5 STAR RESORT IN MALDIVES -



ราคาแพ็คเกจรวม :

- ห้องพักรวมอาหารเช้า 2 คืน
- แพ็คเกจ All Inclusive อาหารครบทุกมื้อ
- เครื่องดื่มไม่แอลกอฮอล์ตลอดการเข้าพัก (+แอล)
- สปีดโบ๊ท รับ - ส่ง สนามบิน - รีสอร์ท
- ฟรี ยืมใช้กีตาร์ในห้องพัก (Subjected to availability)
- ฟรี! บริการถ่ายรูป 30 นาที
- ฟรี! กิจกรรม Schedule Snorkeling House Reef Tour กิจกรรมทางน้ำที่ไม่ใช่เครื่องยนต์

Platinum Overwater Villa	3 Day 2 Night (price/person)
01 Nov – 21 Dec 2025	38,600
22 – 25 Dec 2025	47,800
04 Jan – 28 Feb 2026	45,000
01 Mar – 30 Apr 2026	40,600

*แพ็คเกจไม่รวมตัวเครื่องบินไป - กลับ กรุงเทพฯ - มัลดีฟส์

Hard Rock Hotel Maldives

(ฮาร์ด ร็อก โฮเทล มัลดีฟส์)



Hard Rock Hotel Maldives รีสอร์ทสุดหรูระดับ 5 ดาว รีสอร์ทแห่งแรกในมัลดีฟส์ที่ดำเนินการแบบผสมผสานกับไลฟ์สไตล์เซ็นเตอร์ ศูนย์รวมความบันเทิงแบบครบวงจร ทุกท่านเดินทางเข้าถึงรีสอร์ทได้ด้วยเรือสปีดโบ๊ท โดยใช้เวลาเดินทางเพียง 15 นาที จากสนามบินนานาชาติมาเด!

Hard Rock hotel ตั้งอยู่บนหมู่เกาะ **Emboodhoo** อันสวยงาม ร่มรื่นไปด้วยพืชพรรณธรรมชาติ ให้ความรู้สึกสดชื่น สบายตา รายล้อมด้วยน้ำทะเลสีฟ้าสดใส หาดทรายสีขาวบริสุทธิ์ **Hard Rock** ได้รับแรงบันดาลใจมาจากวัฒนธรรมท้องถิ่นมัลดีฟส์และสถาปัตยกรรมเขตร้อน ผสมผสานกับโครงสร้างที่ออกแบบมาแบบร่วมสมัย ควบคู่ไปกับดนตรีที่เป็นที่ที่สุด แยกผู้เข้าพักจะได้สนุกสนานครื้นเครงกันได้เต็มที่ ทั้งบรรยากาศอันรื่นเริง สิ่งอำนวยความสะดวกต่าง รวมไปถึงอภินันทนาการกีตาร์ยี่ห้อ **Fender** และเครื่องเล่นแผ่นเสียงยี่ห้อ **Crosley** สำหรับสร้างความบันเทิงในห้องพัก "รีสอร์ทมีห้องอาหารไทย และพนักงานคนไทยให้บริการ"

จุดเด่นของรีสอร์ท

- รีสอร์ทธีมดนตรีที่มีเอกลักษณ์ สนุกสนานไม่เหมือนใคร
- เดินทางสะดวก เพียง 15 นาทีจากสนามบินมัลดีฟส์โดยสปีดโบ๊ท
- ตั้งอยู่ในโครงการ CROSSROADS มีร้านอาหาร ร้านค้า และกิจกรรมมากมาย
- ห้องพักหลากหลาย ทั้งติดหาดและกลางน้ำ พร้อมอุปกรณ์ดนตรีในห้อง
- เหมาะสำหรับทั้งคู่รักและครอบครัว มี Kids Club และกิจกรรมสำหรับเด็ก

- รวมอาหาร เครื่องดื่ม และกิจกรรมต่างๆ ในรูปแบบ All-Inclusive
- มีกิจกรรมทางน้ำ ฟิตเนส สปา โยคะ และดนตรีสดครบจบในที่เดียว

โปรโมชั่นพิเศษ!

สิทธิประโยชน์พิเศษสำหรับการเข้าพักช่วง 1 ธ.ค. 2568 – 14 เม.ย. 2569

- ฟรี กิจกรรม Snorkeling 101 (ต้องจองล่วงหน้า ที่ reception ในวันเช็คอิน)
- ฟรี! บริการถ่ายรูปฟรี 30 นาที โดยทีมงานช่างภาพจาก Sky Studio พร้อมรับ 1 รูปถ่ายขนาด 5x7 นิ้ว 1 รูป (ต้องจองล่วงหน้า ณ วันเช็คอิน)

ราคาพิเศษนี้ของภายใน 21 ธันวาคม 2568 หากจองแล้วจะไม่สามารถ Rebook ได้

Travel Period : 01 Nov – 21 Dec 2025				
Package : All Inclusive (Free upgrade from Full Board) + Speedboat				
Room type	Special Price (Price per pax)			
	2 Nights	3 Nights	4 Nights	Extra Nights
Silver Sky Studio	27,900	41,600	55,300	13,700
Silver Beach Studio	30,000	44,700	59,400	14,800
Gold Beach Villa	36,300	54,100	72,000	17,900
Gold Beach Villa with Pool	43,900	65,600	87,300	21,700
Platinum Overwater Villa	38,600	57,600	76,600	19,100
Platinum Overwater Pool Villa	47,500	71,000	94,500	23,500
Diamond Overwater Pool Villa	50,100	74,900	99,700	24,800
2 BEDROOMS VILLA (4 PERSONS PER ROOM)				
Silver Family Suite (Duplex 2 Bedrooms)	31,300	46,700	62,100	15,400
Rock Royalty Overwater Pool Villa (2 bedrooms)	48,400	72,400	96,300	24,000
ราคาเตียงเสริม / ราคาเด็ก (เข้าพักพร้อมผู้ใหญ่ 2 ท่านขึ้นไป)				
Extra Adult: 12 years & over	19,000	28,200	37,400	9,300
Extra Child: 2 – 11.99 years	900	1,300	1,800	500

Extra Child: 0 – 1.99 years	ไม่มีค่าใช้จ่าย
-----------------------------	-----------------

****ราคาเด็กอายุ 0 – 11.99 ปี เป็นราคารับประทานอาหารอาหารที่ห้อง Buffet หรือเมนูเด็กจากร้านอาหารพิเศษ****

ราคาพิเศษนี้จองภายใน 25 ธันวาคม 2568 หากจองแล้วจะไม่สามารถ Rebook ได้

Travel Period : 22 – 25 Dec 2025				
Package : All Inclusive + Seaplane				
Room type	Special Price (Price per pax)			
	2 Nights	3 Nights	4 Nights	Extra Nights
Silver Sky Studio	39,100	58,400	77,600	19,300
Silver Beach Studio	40,400	60,300	80,200	20,000
Gold Beach Villa	45,500	68,000	90,400	22,500
Gold Beach Villa with Pool	55,500	82,900	110,400	27,500
Platinum Overwater Villa	47,800	71,400	95,000	23,700
Platinum Overwater Pool Villa	58,000	86,800	115,500	28,800
Diamond Overwater Pool Villa	63,200	94,500	125,800	31,400
2 BEDROOMS VILLA (4 PERSONS PER ROOM)				
Silver Family Suite (Duplex 2 Bedrooms)	40,100	59,900	79,700	19,800
Rock Royalty Overwater Pool Villa (2 bedrooms)	54,500	81,500	108,500	27,000
ราคาเตียงเสริม / ราคาเด็ก (เข้าพักพร้อมผู้ใหญ่ 2 ท่านขึ้นไป)				
Extra Adult: 12 years & over	19,000	28,200	37,400	9,300
Extra Child: 2 – 11.99 years	900	1,300	1,800	500
Extra Child: 0 – 1.99 years	ไม่มีค่าใช้จ่าย			

****ราคาเด็กอายุ 0 – 11.99 ปี เป็นราคารับประทานอาหารอาหารที่ห้อง Buffet หรือเมนูเด็กจากร้านอาหารพิเศษ****

ราคาพิเศษนี้จองภายใน 3 มกราคม 2569 หากจองแล้วจะไม่สามารถ Rebook ได้

Travel Period : 26 Dec 2025- 10 Jan 2026
--

Package : All Inclusive + Seaplane				
Room type	Special Price (Price per pax)			
	2 Nights	3 Nights	4 Nights	Extra Nights
Silver Sky Studio	N/A	N/A	94,900	22,700
Silver Beach Studio	N/A	N/A	98,000	23,500
Gold Beach Villa	N/A	N/A	110,700	26,500
Gold Beach Villa with Pool	N/A	N/A	135,300	32,800
Platinum Overwater Villa	N/A	N/A	116,400	28,100
Platinum Overwater Pool Villa	N/A	N/A	141,600	34,400
Diamond Overwater Pool Villa	N/A	N/A	154,200	37,500
2 BEDROOMS VILLA (4 PERSONS PER ROOM)				
Silver Family Suite (Duplex 2 Bedrooms)	N/A	N/A	97,400	23,300
Rock Royalty Overwater Pool Villa (2 bedrooms)	N/A	N/A	132,900	32,200
ราคาเตียงเสริม / ราคาเด็ก (เข้าพักพร้อมผู้ใหญ่ 2 ท่านขึ้นไป)				
Extra Adult: 18 years & over	N/A	N/A	46,300	10,300
Extra Teen: 12 – 17 years	N/A	N/A	43,300	9,200
Extra Child: 6 – 11.99 years	N/A	N/A	4,100	500
Extra Child: 2 – 5.99 years	N/A	N/A	1,800	500
Extra Child: 0 – 1.99 years	ไม่มีค่าใช้จ่าย			

ราคาเด็กอายุ 0 – 11.99 ปี เป็นราคารับประทานอาหารเช้าที่ห้อง Buffet หรือเมนูเด็กจากร้านอาหารพิเศษ

Compulsory Supplement Charge	ราคาผู้ใหญ่ / ท่าน (12 yrs+)	ราคาเด็ก/ท่าน (6-11.99yrs)
New Year Supplement December 31th, 2025	+THB 3,700	+THB 1,900

ราคาพิเศษนี้ของภายใน 31 มกราคม 2569 หากจองแล้วจะไม่สามารถ Rebook ได้

Travel Period : 04 Jan – 28 Feb 2026				
Package : All Inclusive + Seaplane				
Room type	Special Price (Price per pax)			
	2 Nights	3 Nights	4 Nights	Extra Nights
Silver Sky Studio	32,700	47,600	62,500	14,900
Silver Beach Studio	35,100	51,200	67,300	16,100
Gold Beach Villa	42,300	62,000	81,700	19,800
Gold Beach Villa with Pool	51,200	75,300	99,500	24,200
Platinum Overwater Villa	45,000	66,000	87,000	21,100
Platinum Overwater Pool Villa	55,400	81,500	107,800	26,300
Diamond Overwater Pool Villa	58,300	86,000	113,700	27,700
2 BEDROOMS VILLA (4 PERSONS PER ROOM)				
Silver Family Suite (Duplex 2 Bedrooms)	36,600	53,500	70,400	16,900
Rock Royalty Overwater Pool Villa (2 bedrooms)	56,400	83,100	109,900	26,800
ราคาเตียงเสริม / ราคาเด็ก (เข้าพักพร้อมผู้ใหญ่ 2 ท่านขึ้นไป)				
Extra Adult: 12 years & over	22,400	32,100	41,800	9,800
Extra Child: 2 – 11.99 years	900	1,300	1,800	500
Extra Child: 0 – 1.99 years	ไม่มีค่าใช้จ่าย			

****ราคาเด็กอายุ 0 – 11.99 ปี เป็นราคารับประทานอาหารที่ห้อง Buffet หรือเมนูเด็กจากร้านอาหารพิเศษ****

ราคาพิเศษนี้จองภายใน 31 มกราคม 2569 หากจองแล้วจะไม่สามารถ Rebook ได้

Travel Period : 01 Mar - 14 Apr 2026				
Package : All Inclusive + Seaplane				
Room type	Special Price (Price per pax)			
	2 Nights	3 Nights	4 Nights	Extra Nights

Silver Sky Studio	29,100	43,400	57,700	14,300
Silver Beach Studio	31,400	46,800	62,200	15,500
Gold Beach Villa	38,100	56,900	75,700	18,800
Gold Beach Villa with Pool	46,400	69,300	92,200	23,000
Platinum Overwater Villa	40,600	60,600	80,700	20,100
Platinum Overwater Pool Villa	50,300	75,100	100,000	24,900
Diamond Overwater Pool Villa	53,000	79,300	105,500	26,300
2 BEDROOMS VILLA (4 PERSONS PER ROOM)				
Silver Family Suite (Duplex 2 Bedrooms)	32,800	48,900	65,000	16,200
Rock Royalty Overwater Pool Villa (2 bedrooms)	51,200	76,600	101,900	25,400
ราคาเตียงเสริม / ราคาเด็ก (เข้าพักพร้อมผู้ใหญ่ 2 ท่านขึ้นไป)				
Extra Adult: 12 years & over	19,500	28,900	38,400	9,500
Extra Child: 2 – 11.99 years	900	1,300	1,800	500
Extra Child: 0 – 1.99 years	<i>ไม่มีค่าใช้จ่าย</i>			

****ราคาเด็กอายุ 0 – 11.99 ปี เป็นราคารับประทานอาหารที่ห้อง Buffet หรือเมนูเด็กจากร้านอาหารพิเศษ****

ราคาพิเศษนี้จกภายใน 31 มกราคม 2569 หากจองแล้วจะไม่สามารถ Rebook ได้

Travel Period : 15 Apr – 31 Oct 2026				
Package : All Inclusive + Seaplane				
Room type	Special Price (Price per pax)			
	2 Nights	3 Nights	4 Nights	Extra Nights
Silver Sky Studio	24,600	36,600	48,900	12,100
Silver Beach Studio	25,700	38,300	50,900	12,600
Gold Beach Villa	30,800	45,900	60,900	15,300
Gold Beach Villa with Pool	35,500	52,900	70,400	17,500

Platinum Overwater Villa	33,400	49,800	66,200	16,500
Platinum Overwater Pool Villa	36,900	55,000	73,200	18,200
Diamond Overwater Pool Villa	38,100	56,880	75,600	18,800
2 BEDROOMS VILLA (4 PERSONS PER ROOM)				
Silver Family Suite (Duplex 2 Bedrooms)	25,100	37,400	49,700	12,300
Silver Family Pool Suite (Duplex 2 Bedrooms)	27,300	40,600	54,000	13,400
Rock Royalty Overwater Pool Villa (2 bedrooms)	46,600	69,600	92,600	23,100
ราคาเตียงเสริม / ราคาเด็ก (เข้าพักพร้อมผู้ใหญ่ 2 ท่านขึ้นไป)				
Extra Adult: 12 years & over	18,400	27,400	36,300	9,000
Extra Child: 2 – 11.99 years	900	1,300	1,800	500
Extra Child: 0 – 1.99 years	ไม่มีค่าใช้จ่าย			

****ราคาเด็กอายุ 0 – 11.99 ปี เป็นราคารับประทานอาหารอาหารที่ห้อง Buffet หรือเมนูเด็กจากร้านอาหารพิเศษ****

อัตราค่าบริการรวม :

- ห้องพักตามประเภทและจำนวนคืนที่ท่านเลือก
- รวมบริการรับส่ง สนามบิน - รีสอร์ทโดย Speedboat 15 นาที
- อาหารครบทุกมื้อ เช้า กลางวัน และค่ำ เลือกทานได้ถึง 14 ห้อง
- บริการเครื่องดื่มตลอดการเข้าพัก รวมทั้งที่มี และไม่มีแอลกอฮอล์
- ฟรี ใช้บริการ Kayak, Pedal Boat, Snorkeling Equipment
- ฟรี จักรยานสำหรับเดินทางสำรวจบริเวณเกาะ
- ฟรี กิจกรรม Play on Air, Land and water, Hard rock signature Yoga program, Self defense & Kick boxing, Brazilian Jiu Jitsu, Tai chi fitness (ตามตารางกิจกรรมของรีสอร์ท)
- ฟรี กิจกรรมที่ Maldives Discovery Centre ที่ยวมพิพิชภัณฑ์วัฒนธรรมของมัลดีฟส์
- สิทธิการใช้พื้นที่นันทนาการ และศูนย์ออกกำลังกาย (สระว่ายน้ำ, ฟิตเนส ฯลฯ)
- ฟรี ยืมใช้กีตาร์ในห้องพัก (Subjected to availability)
- บริการ Kids Club สำหรับเด็ก

- Wi-Fi ภายในห้องพัก และบริเวณรีสอร์ท
- ฟรี เทียว The Marina@Crossroads
- ประกันอุบัติเหตุวงเงิน 1,000,000 บาท ค่ารักษาพยาบาลเนื่องจากอุบัติเหตุ 500,000 บาท
- บริการจองตั๋วเครื่องบินฟรี ราคาตามจริง

อัตราค่าบริการไม่รวม :

- ✗ **ตั๋วเครื่องบินไป - กลับ กรุงเทพฯ - มัลดีฟส์**
- ✗ **ค่าน้ำลึก, การรับประทานอาหาร หรือกิจกรรมสันทนาการใดๆ ที่ไม่ได้ระบุไว้ข้างต้น**
- ✗ **ค่าใช้จ่ายส่วนตัวนอกเหนือจากแพ็คเกจ**
- ✗ **Vat 7% และภาษีหัก ณ ที่จ่าย 3% (ในกรณีที่ต้องการใบกำกับภาษี)**

รายละเอียด Detail of Meal Plan

All Inclusive Plan : รวมอาหารเช้า กลางวันและค่ำ (บุฟเฟต์/อะลาการ์ท์) + เครื่องดื่มทั้งที่มี และไม่มีแอลกอฮอล์

- อาหารเช้าที่ห้องอาหาร The Sessions แบบบุฟเฟต์นานาชาติ
- อาหารมื้อกลางวัน และค่ำแบบ Dine Around : เลือกอาหาร 3 อย่างจากเมนูอะลาการ์ท์ (เมนูเรียกน้ำย่อย + งานหลัก + ของหวาน) ที่ร้านอาหารต่อไปนี้

ร้านอาหารที่ Hard Rock Hotel Maldives :

- o The Sessions (ห้องอาหารหลัก) อาหารบุฟเฟต์นานาชาติ
- o The Elephant & Butterfly อาหารลาตินอเมริกัน และ เม็กซิกัน (เลือกได้ 3 คอร์สจากเมนู อะลาการ์ท์)

ร้านอาหารที่ SAii Lagoon Maldives :

- o Miss Olive Oyl - ห้องอาหารเมดิเตอร์เรเนียน (เลือกได้ 3 คอร์สจากเมนู อะลาการ์ท์)
- o Mr. Tomyam - อาหารเอเชีย และไทยพิวชน (เลือกได้ 3 คอร์สจากเมนู อะลาการ์ท์)
- o Terra & Mar - อาหารเอเชีย และนานาชาติ (เลือกได้ 3 คอร์สจากเมนู อะลาการ์ท์)

ร้านอาหารที่ The Marina@CROSSROADS :

- o Hard Rock Café - ห้องอาหารอเมริกัน (เลือกได้ 3 คอร์สจากเมนู อะลาการ์ท์)
- o Kebab & Kurry - อาหารอินเดีย (เลือกได้ 3 คอร์สจากเมนู อะลาการ์ท์)
- o Kin Kao Thai Bistro - อาหารไทย (เลือกได้ 3 คอร์สจากเมนู อะลาการ์ท์)
- o Jiao Wu - อาหารจีน (เลือกได้ 3 คอร์สจากเมนู อะลาการ์ท์)
- o Ministry of Crab** - ร้านอาหารทะเล (มีค่าใช้จ่ายเพิ่มเติม)
- o Nihonbashi Blue** - อาหารญี่ปุ่นต้นตำหรับ (มีค่าใช้จ่ายเพิ่มเติม)
- o Carne Diem** - สเต็กแฮสส์หุ (มีค่าใช้จ่ายเพิ่มเติม)
- o Kalhu Odi** - ร้านอาหารซีฟู้ด (มีค่าใช้จ่ายเพิ่มเติม)

หมายเหตุ :

- ห้องอาหาร Ministry of Crab** / Nihonbashi Blue** / Carne Diem** / Kalhu Odi** (เปิดเฉพาะมื้อค่ำ)
- ผู้ใหญ่ได้รับเครดิตมูลค่า USD 50 ต่อมื้อค่ำต่อคืน
- เด็กได้รับเครดิตมูลค่า USD 25 ต่อมื้อค่ำต่อคืน

- เครดิตสามารถใช้เป็นส่วนลดในบิลรวมของร้านอาหาร (เฉพาะเมนูและเครื่องดื่มที่ร่วมรายการเท่านั้น)

สำหรับเครื่องดื่ม :

- แพคเกจเครื่องดื่มใช้ได้ในทุกบาร์และห้องอาหาร **ยกเว้น In-Villa Dining, Mini Bar, และร้านในโซน The Marina ที่มีเครื่องหมาย ** (สองดอกจัน)**

- เครื่องดื่มแบบ All-Inclusive ครอบคลุมเครื่องดื่มจากแบรนด์นานาชาติ ไวน์แดง ไวน์ขาว ไวน์สปาร์กลิง เบียร์ สุรา และค็อกเทล รวมถึงน้ำเปล่า น้ำอัดลม กาแฟ ชา และน้ำผลไม้เย็น เสิร์ฟเป็นแก้ว ตามเวลาเปิดให้บริการของบาร์และห้องอาหาร

เงื่อนไขการจอง :

- ผู้ใหญ่และวัยรุ่นชำระมัดจำท่านละ 5,000 บาท และเด็กท่านละ 500 บาท พร้อมส่งน้ำหนักสิ่งเดินทาง
- ชำระส่วนที่เหลือก่อนเดินทางอย่างน้อย 45 วัน
- สามารถผ่อนชำระได้โดยจ่ายจบก่อนเดินทางอย่างน้อย 45 วัน
- หากทำการจองน้อยกว่า 50 วันก่อนเดินทาง ชำระเต็มจำนวน 100%
- รับชำระด้วยบัตรเครดิต มีค่าธรรมเนียม 3%

เงื่อนไขการเข้าพัก :

- ราคาพิเศษนี้สำหรับการเข้าพักอย่างน้อย 2 คืน
- ราคานี้ เป็นราคาต่อท่าน เดินทางเข้าพัก 2 ท่าน ต่อห้อง
- **ราคาข้างต้นเป็นราคา ณ ปัจจุบัน หากมีโปรโมชั่นใหม่ไม่สามารถ re-book ได้**
- ราคาข้างต้นเป็นราคาตามอัตราแลกเปลี่ยน ณ ปัจจุบัน หากมีการเปลี่ยนแปลงของอัตราแลกเปลี่ยนในอัตราที่สูง ณ ช่วงเวลาที่ทำการจอง บริษัทฯ ขอสงวนสิทธิ์ในการเปลี่ยนแปลงราคา
- ราคาข้างต้นคำนวณจากราคาและอัตราภาษีของประเทศมัลดีฟส์ ณ อัตราปัจจุบัน (GST และภาษีอื่นๆ) ซึ่งอาจจะมีการผันแปรหรือเปลี่ยนแปลงตามการเปลี่ยนแปลงของรีสอร์ทได้

การยกเลิก:

- **ไม่สามารถคืนเงินได้ทุกกรณี**
- การเปลี่ยนแปลง เช่น เลื่อนวันเดินทาง เปลี่ยนชื่อผู้เข้าพัก จะพิจารณาตามเงื่อนไขของรีสอร์ท แจ้งล่วงหน้าอย่างน้อย 30 วันก่อนเดินทาง
- ทั้งนี้ บริษัทฯ ขอสงวนสิทธิ์ในการเปลี่ยนแปลงข้อกำหนด และเงื่อนไขในกรณียกเลิก หรือแก้ไข แพ้คเกจการเดินทาง ตามความเหมาะสม โดยมีต้องแจ้งให้ทราบล่วงหน้า

หมายเหตุ :

- เอกสารประกอบการเดินทาง ใช้หนังสือเดินทางที่เหลืออายุการใช้งาน ไม่ต่ำกว่า 6 เดือน นับจากวันเดินทาง
- ราคาดูนี้ใช้สำหรับผู้เดินทางพร้อมกันอย่างน้อย 2 ท่านขึ้นไป และมีวัตถุประสงค์เพื่อการท่องเที่ยวเท่านั้น
- อัตราค่าบริการคิดคำนวณจากอัตราแลกเปลี่ยน ณ ปัจจุบัน บริษัทฯ ขอสงวนสิทธิ์ในการเปลี่ยนแปลงราคาในการกรณีที่มีการประกาศลดค่าเงินบาท หรืออัตราแลกเปลี่ยนได้ปรับขึ้นในช่วงใกล้วันเดินทาง
- หากท่านถูกเจ้าหน้าที่ตรวจคนเข้าเมืองของประเทศนั้นๆ ปฏิเสธการเข้า - ออกเมือง ด้วยเหตุผลใดๆ ก็ตาม ถือเป็นเหตุผลซึ่งอยู่นอกเหนืออำนาจ และความรับผิดชอบของบริษัทฯ ทางบริษัทฯ ของสงวนสิทธิ์ที่จะไม่คืนเงินบางส่วนหรือทั้งหมด
- บริษัทฯ จะไม่รับผิดชอบในกรณีที่กองตรวจคนเข้าเมืองของไทยงดออกเอกสารเข้าเมืองให้กับชาวต่างชาติ หรือคนต่างด้าวที่พำนักอยู่ในประเทศไทย อำนาจสิทธิ์ขาดเป็นของกองตรวจคนเข้าเมือง
- บริษัทฯ ขอสงวนสิทธิ์ที่จะไม่รับผิดชอบต่อค่าใช้จ่ายใดๆ ในกรณีที่เกิดเหตุสุดวิสัย เช่น การยกเลิกหรือล่าช้าของสายการบิน เรือ รถไฟ อุบัติเหตุ ภัยธรรมชาติ การนัดหยุดงาน การจลาจล หรือสิ่งของสูญหายตามสถานที่ต่างๆ ที่เกิดเหนืออำนาจการควบคุมของบริษัทฯ
- บริษัทฯ จะทำหน้าที่เป็นตัวแทนในการเรียกร้องค่าชดใช้จากโรงแรม หรือบริษัทขนส่งเมื่อเกิดการสูญหายของสัมภาระระหว่างการเดินทาง แต่จะไม่รับผิดชอบต่อการสูญหายดังกล่าว
- ในระหว่างการท่องเที่ยวนี้ หากท่านไม่ใช้บริการใดๆ ไม่ว่าทั้งหมดหรือบางส่วนถือว่าท่านสละสิทธิ์ไม่สามารถเรียกร้อง ขอคืนค่าบริการได้
- บริษัทฯ ขอสงวนสิทธิ์ที่จะเปลี่ยนแปลงรายการท่องเที่ยวตามความเหมาะสม และสถานการณ์ต่างๆ ทั้งนี้ทางบริษัทฯ จะยึดถือและคำนึงถึงความปลอดภัยรวมถึงผลประโยชน์สูงสุดของลูกค้าเป็นสำคัญ

รายละเอียดการเดินทาง

วันแรก	กรุงเทพฯ – มาเล่ (มัลดีฟส์)	(--/--/--)
xx.xxH.	ผู้โดยสารทำการเช็คอินด้วยตนเอง ณ คอนเมือง อาคารผู้โดยสารระหว่างประเทศเคาน์เตอร์สายการบินแอร์เอเชีย FD และสายการบินบางกอกแอร์เวย์ส (PG) (ควรถึงสนามบิน 2-3 ชั่วโมงก่อนเดินทาง) ** สำหรับเที่ยวบินระหว่างประเทศ เคาน์เตอร์เช็คอินของสายการบินจะปิดก่อนเครื่องขึ้น (Take Off) 50 นาที	
xx.xxH.	ออกเดินทางสู่ สนามบินนานาชาติมาเล่ ประเทศมัลดีฟส์ (Velana International Airport) โดยเที่ยวบินที่ FD 175 สายการบินแอร์เอเชีย FD หรือสายการบินบางกอกแอร์เวย์ส (PG)	

xx.xxH.	เดินทางถึงสนามบินมาเล่ (Velana International Airport) ประเทศมัลดีฟส์ ผ่านพิธีตรวจคนเข้าเมือง... (กรุณาติดต่อ เคาน์เตอร์โรงแรม Hard Rock Hotel Maldives ณ สนามบิน มัลดีฟส์) นำท่านเดินทางโดยเรือเร็ว Speedboat (ใช้เวลาประมาณ 15 นาที) ไปยังรีสอร์ท
xx.xxH.	เช็กอินเข้าสู่ที่พัก ห้องพักตามที่ท่านเลือก... จากนั้นให้ท่านอิสระพักผ่อนตามอัชชาศัย ฟรี !!! บริการอุปกรณ์ดำน้ำตื้น และอุปกรณ์ทางน้ำ (ชนิดไม่มีเครื่องยนต์) เช่น เรือแคนู,เรือถีบ,วินด์เซิร์ฟ,กระดานโต้คลื่น ตลอดจนการเข้าพักเลือกทำกิจกรรมฟรี เช่น ถ่ายรูปฟรี 30 นาที โดยทีมช่างภาพรีสอร์ท
xx.xxH.	ดื่มค็อกเทลเย็นที่ The Pool Bar พร้อมชมพระอาทิตย์ตก พักผ่อนริมหาด หรือเล่นที่สะพานเชื่อมไปยัง The Marina CROSSROADS
ค่ำ	🍷 บริการอาหารเย็น ณ ห้องอาหารของรีสอร์ท The Sessions (บุฟเฟต์นานาชาติ) Hard Rock Café Maldives (อาหารอเมริกัน + คนตรีสด)
วันที่ 2/3	พักผ่อนและสนุกกับกิจกรรมที่รีสอร์ทได้ตามอัชชาศัย (---,---)
xx.xxH.	รับประทานอาหารเช้า ณ ห้องอาหาร The Sessions หลังรับประทานอาหารเช้า... อิสระพักผ่อนตามอัชชาศัย หรือ เลือกทำกิจกรรมฟรี เช่น Snorkeling 101 (เรียนดำน้ำเบื้องต้น) กิจกรรม Nurse Shark Snorkeling (ฟรี 1 ครั้ง/การเข้าพัก/ผู้ใหญ่ 2 ท่าน), ดำน้ำตื้นภายในรีสอร์ททวอลเลย์บอลชายหาด และกิจกรรมอื่นๆ อีกมากมาย
เที่ยง	บริการอาหารกลางวัน ณ ห้องอาหารของรีสอร์ท The Elephant and The Butterfly (อาหารเม็กซิกันริมทะเล)
ช่วงบ่าย	อิสระพักผ่อนตามอัชชาศัย หรือ เลือกทำกิจกรรมฟรี เช่น Snorkeling 101 (เรียนดำน้ำเบื้องต้น) กิจกรรม Nurse Shark Snorkeling (ฟรี 1 ครั้ง/การเข้าพัก/ผู้ใหญ่ 2 ท่าน), ดำน้ำตื้นภายในรีสอร์ททวอลเลย์บอลชายหาด, พายเรือแคนู (ชนิดไม่มีเครื่องยนต์ฟรี!) และกิจกรรมอื่นๆ อีกมากมาย
15.30 - 17.00 น.	ดื่มค็อกเทลเย็นที่ The Pool Bar พร้อมชมพระอาทิตย์ตก พักผ่อนริมหาด หรือเล่นที่สะพานเชื่อมไปยัง The Marina CROSSROADS
วันที่ 4	Hard Rock Hotel Maldives – เดินทางกลับกรุงเทพฯ (---,---)
เช้า	บริการอาหารเช้า ณ ห้องอาหารของรีสอร์ท
xx.xxH.	นำท่านเดินทางสู่สนามบินมาเล่ โดยเรือเร็ว (Speed Boat) เดินทาง 15 นาที
xx.xxH.	เดินทางถึงสนามบิน นานาชาติมาเล่ ประเทศมัลดีฟส์
19.xxH.	ออกเดินทางสู่ ท่าอากาศยานดอนเมือง โดยสายการบินแอร์เอเชีย FDและสายการบินบางกอกแอร์เวย์ส (PG) เดินทางถึง สนามบินดอนเมืองโดยสวัสดิภาพ พร้อมความประทับใจ

สายการบินแนะนำ : **Air Asia**

เที่ยวไป :

เส้นทาง : ดอนเมือง (DMK) → มาเล่ (MLE)

เที่ยวบิน : **FD 175**

เวลาเดินทาง : 09:15 น. – 11:35 น.

**ระยะเวลาเดินทางโดยประมาณ: 4 ชั่วโมง 20 นาที*

เที่ยวกลับ :

เส้นทาง : มาเล่ (MLE) → ดอนเมือง (DMK)

เที่ยวบิน : **FD 176**

เวลาเดินทาง : 12:30 น. – 19:10 น.

**ระยะเวลาเดินทางโดยประมาณ: 4 ชั่วโมง 40 นาที*

สายการบินแนะนำ : **Bangkok Airways**

เที่ยวไป :

เส้นทาง : สุวรรณภูมิ (BKK) → มาเล่ (MLE)

เที่ยวบิน : **PG711**

เวลาเดินทาง : 09:20 น. – 11:45 น.

**ระยะเวลาเดินทางโดยประมาณ: 4 ชั่วโมง 25 นาที*

เที่ยวกลับ :

เส้นทาง : มาเล่ (MLE) → สุวรรณภูมิ (BKK)

เที่ยวบิน : **PG712**

เวลาเดินทาง : 12:40 น. – 19:10 น.

**ระยะเวลาเดินทางโดยประมาณ: 4 ชั่วโมง 30 นาที*

ประเภทห้องพัก

Silver Sky Studio



รายละเอียดห้องพัก :

- ประเภทห้อง : 1 ห้องนอน
- ความจุสูงสุด : 3 ท่านต่อห้อง
- ขนาดห้อง : พื้นที่ 46 ตารางเมตร



Silver Beach Studio



รายละเอียดห้องพัก :

- ประเภทห้อง : 1 ห้องนอน
- ความจุสูงสุด : 3 ท่านต่อห้อง
- ขนาดห้อง : พื้นที่ 46 ตารางเมตร



Gold Beach Villa



รายละเอียดห้องพัก :

- ประเภทห้อง : 1 ห้องนอน
- ความจุสูงสุด : 3 ท่านต่อห้อง
- ขนาดห้อง : พื้นที่ 62 ตารางเมตร

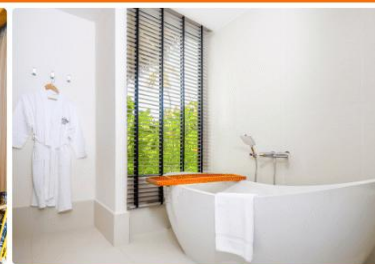

Gold Beach Villa with Pool



รายละเอียดห้องพัก :

- ประเภทห้อง : 1 ห้องนอน
- ความจุสูงสุด : 2 ท่านต่อห้อง
- ขนาดห้อง : พื้นที่ 62 ตารางเมตร



Platinum Overwater Villa



รายละเอียดห้องพัก :

- ประเภทห้อง : 1 ห้องนอน
- ความจุสูงสุด : 3 ท่านต่อห้อง
- ขนาดห้อง : พื้นที่ 75 ตารางเมตร



Platinum Overwater Pool Villa



รายละเอียดห้องพัก :

- ประเภทห้อง : 1 ห้องนอน
- ความจุสูงสุด : 3 ท่านต่อห้อง
- ขนาดห้อง : พื้นที่ 76 ตารางเมตร



Diamond Overwater Pool Villa



รายละเอียดห้องพัก :

- ประเภทห้อง : 1 ห้องนอน
- ความจุสูงสุด : 3 ท่านต่อห้อง
- ขนาดห้อง : พื้นที่ 76 ตารางเมตร

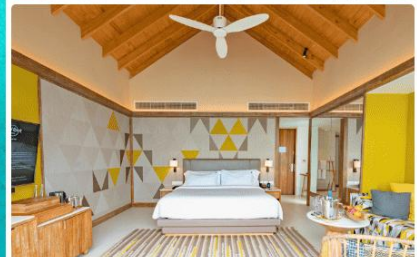

Silver Family Suite



รายละเอียดห้องพัก :

- ประเภทห้อง : 2 ห้องนอน
- ความจุสูงสุด : 4 ท่านต่อห้อง
- ขนาดห้อง : พื้นที่ 107 ตารางเมตร



Rock Royalty Overwater Villa Pool



รายละเอียดห้องพัก :

- ประเภทห้อง : 2 ห้องนอน
- ความจุสูงสุด : 6 ท่านต่อห้อง
- ขนาดห้อง : พื้นที่ 144 ตารางเมตร

