

Hotline : 098 393 2369

บริษัท ปักหมุด ฮอลิเดย์ จำกัด
Pukmud Holiday Co.,Ltd.

185/20 The Connect 32 Village Soi Ladprao 126 (Karanphon) Plubpla
Wangthonglang Bangkok 10310 Tel : 02 147 2566 Fax : 02 147 2566
E-mail : Pukmud01@gmail.com www.pukmudholiday.com
www.facebook.com/pukmudholiday @pukmudholiday



HOLIDAY
ใบอนุญาตเลขที่ 11/1082

ปิดทอง
ชิงเต่า

QINGDAO

MTWT250084

ชิงเต่า

เยียนโต-เว่ยไห่

พักฟรีค่า
2 คืน

PukmudHoliday

เดินทาง ✈

04 - 09 ก.ย. 69

19 - 24 ก.ย. 69

05 - 10 ต.ค. 69

เมนูพิเศษ



ข้าว

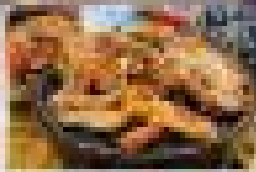

ซีฟู้ด



แกง

6 วัน 4 คืน



✈ เดินทาง กันยายน - ตุลาคม 69

ราคา
เริ่มต้น

25,900.-



เกียรติยศทุกโลก ★★★★★

ศฤงคาร 5 ดาว ระดับสากล มีชื่อเสียง ส่วนราชการและสถาน
ประกอบการชั้นนำ ภูมิใจนำเสนอ 100% ปลอดภัย 100% บริการ
โดยศูนย์บริการ



บินตรงชิงเต่า-เยียนไถ-เว่ยไห่ 6 วัน 4 คืน บิน SC

นอนชิงเต่า 2 คืน

บินตรงลง
ชิงเต่า

QINGDAO

MTWT260084

ชิงเต่า เยียนไถ-เว่ยไห่

พักชิงเต่า
2 คืน

ไม่เข้าร้านช้อปปิ้ง

เดินทาง ✈️

04 – 09 ก.ย. 69

19 – 24 ก.ย. 69

05 – 10 ต.ค. 69

เมนูพิเศษ



ซีฟู้ด



ปิ้งย่าง



ชาบู

6 วัน 4 คืน



✈️ เดินทาง กันยายน - ตุลาคม 69

ราคา
เริ่มต้น

25,900.-

เที่ยวครบทุกไฮไลท์ ★★★★★

คฤหาสน์เหวินเลิง ศาลาแดงไหล สวนสาธารณะจวงชาน
โรงเบียร์ชิงเต่า หมู่บ้านชาอู่ไว๋ บูฟเฟต์ปิ้งย่าง ดาดฟ้า
โรงแรม Manxin



13 มื้อ



พัก 4 คืน



รถเช่าเที่ยว



บน. 23 กก.



ประกัน
อุบัติเหตุ

MTWT260084

6 วัน 4 คืน

BKK    TAO				TAO    BKK			
เที่ยวบิน	ไฟล์ท์	ออก	ถึง	เที่ยวบิน	ไฟล์ท์	ออก	ถึง
ทไป	SC4080	02:05	08:05	ทกลับ	SC4079	21:50	01:55

วันที่	โปรแกรมการท่องเที่ยว	เช้า	กลางวัน	เย็น	ที่พัก
1	• เช็กอิน สุวรรณภูมิ	-	-		
2	• สุวรรณภูมิ-ชิงเต่า-ท่าเรือชาวประมง-คฤหาสน์เหวินเจิง-ศาลาเฟิงโหล (ชมด้านบน)-แปดเซียนข้ามทะเล-ชมวาฬโอดเดี่ยว-เยียนโต				Holiday inn express Hotel ★★★★ มาตรฐานของจีนหรือเทียบเท่า
3	• เยียนโต-ไรไวน์-เวย์ไห้-กรอบรูปวิวทะเล-ถนนคอบเพลิง หมายเลข 8 ริมหาด-ประตูแห่งโชค-เรือลู่เวย์-คาเฟ่ อัสตง-เวย์ไห้				Wei hai Mehao Lizhi Hotel ★★★★ มาตรฐานของจีนหรือเทียบเท่า
4	• เวย์ไห้-ชิงเต่า-สวนจงซาน - ซาจื่อโง่ว-ถนนชายหาด หมายเลข 3			มือซีฟู้ด	Holiday inn express Hotel ★★★★ มาตรฐานของจีนหรือเทียบเท่า
5	• เมืองชิงเต่า -จัตุรัส 4 พฤษภา-ศูนย์เรือใบโอลิมปิก-พิพิธภัณฑ์โรงเบียร์ชิงเต่า-ถนนคนเดินโตตง		มีอบุฟเฟ่ต์ สุกี้หม้อไฟ	เซตบั้งย่าง เกาหลี	Holiday inn express Hotel ★★★★ มาตรฐานของจีนหรือเทียบเท่า
6	• เมืองชิงเต่า -สะพานจ้านเฉียว-ถนนจงซาน-โบสถ์เซนต์ไมเคิล-(ด้านบน)-ตรอกกว้างชิงหลี่(เมืองเก่าเยอรมัน)-หลงเจียลู่-จุดชมวิวโรงแรม MANXIN สุวรรณภูมิ กรุงเทพฯ		อิสระ		

ทางบริษัทฯ ขอสงวนสิทธิ์ในการสลับโปรแกรมทัวร์ตามความเหมาะสมขึ้นอยู่กับสถานการณ์หน้างาน โดยยึดถือผลประโยชน์ของลูกค้าเป็นสำคัญ

วันแรก ทำอากาศยานสุวรรณภูมิ

23.30 น. คณะเดินทางพร้อมกันที่ [ทำอากาศยานสุวรรณภูมิ](#) อาคารผู้โดยสารขาออกชั้น 4 จุดนัดพบ เคาน์เตอร์สายการบิน **SHANDONG AIRLINES (SC)** โดยมีเจ้าหน้าที่บริษัทฯ คอยให้การต้อนรับและอำนวยความสะดวกในการเช็คอิน

วันที่สอง สุวรรณภูมิ-ชิงเต่า-ท่าเรือชาวประมง-คฤหาสน์เหวินเจิง-ศาลาฝังไหหล (ชมด้านนอก)-แปดเซียนข้ามทะเล-ชมวาฬโศดเคี้ยว-เยียนไถ

02.05 น. นำท่านเดินทาง [สู่สนามบินเมืองชิงเต่า มณฑลซานตง](#) โดยสายการบินจีน **SHANDONG AIRLINES** เที่ยวบินที่ **SC4080**

(บริการของว่างและน้ำดื่มบนเครื่อง) ใช้เวลาบินประมาณ 5 ชั่วโมง

08.05 น. ถึงสนามบินเมืองเยียนไถ (เวลาท้องถิ่นเร็วกว่าไทย 1 ชั่วโมง) นำท่านผ่านการตรวจตราเอกสารและรับสัมภาระเรียบร้อย นำท่านเดินทางโดยรถบัสปรับอากาศ เดินทางสู่เมืองเยียนไถ



ท่าเรือชาวประมง



เที่ยง รับประทานอาหารกลางวัน ณ ภัตตาคาร (มื้อที่ 1)

นำท่านไปเยือนเมืองท่าสุดโรแมนติคสไตล์ยุโรป [ท่าเรือชาวประมง](#) ให้ท่านได้ชมสถาปัตยกรรมสไตล์อเมริกาเหนือ และ ยุโรป ที่ตั้งอยู่ในพื้นที่แผ่นดินจีน ณ [เมืองเยียนไถ](#) เก็บบรรยากาศลมทะเล และเก็บรูปกับอาคารหลังคาสีสดใสเป็นฉากหลัง ที่เต็มไปด้วยมนต์เสน่ห์และความทรงจำที่สวยงาม ให้ท่านเก็บภาพความสวย



คฤหาสน์เหวินเจิง



จนได้เวลาอันสมควรนำท่านเดินทางสู่ **คฤหาสน์เหวินเจิง 文成城堡** คฤหาสน์สไตล์ยุโรป ที่ตั้งตระหง่านอยู่ริมทะเลในเมืองเฉียนไถ ที่นี่ไม่ใช่แค่สถาปัตยกรรม แต่คือ ประตูลูกโลกแห่งจินตนาการที่ท่านจะได้สัมผัสความหรูหรา และได้สัมผัสกับสถาปัตยกรรมสไตล์บารอกที่ยิ่งใหญ่ เหมือน หลุดเข้าไปในเทพนิยายของยุโรป ให้ท่านเก็บภาพบรรยากาศตามอัธยาศัย จนได้เวลาอันสมควร นำท่านเดินทางสู่ภัตตาคาร



ศาลาฝั่งไหล

หลังอาหารนำท่านเดินทางสู่เมืองฝั่งไหล ชม **ศาลาฝั่งไหล** ดินแดนแห่งเทพเซียน และเป็นหนึ่งในสี่สถาปัตยกรรมโบราณที่งดงามของจีน ซึ่งตั้งอยู่ริมทะเล (**ชมด้านนอก**) นำท่านชมชুমู่ประตูฝั่งไหล พระราชวังมังกร พระราชวังราชินีแห่งสวรรค์ และศาลาหลัก ชมทัศนียภาพอันตระการตาของเขตแดนทะเลเหลือง-ทะเลป้อไห่ ชม "**ศาลาอมตะทะยานสู่ท้องฟ้า**" จากนั้นนำท่านเดินทางไปยัง **จุดชมวิวแปดเซียนข้ามทะเล** ชมสถานที่สำคัญอันเป็นสัญลักษณ์ เช่น หอคอยเซียนหยวน กำแพงแปดเซียน และศาลาสู่เซียน โครงสร้างรูปทรงน้ำเต้าที่ล้อมรอบด้วยทะเลทั้งสามด้าน เชื่อมโยงตำนานแปดเซียนเข้ากับ ความมหัศจรรย์ของภาพลวงตา



ประติมากรรม วาฟี่ดอตเตี้ยว

จากนั้นนำท่าน ถ่ายภาพสุดสร้างสรรค์ที่ประติมากรรม **วาฟี่เกดตี้น วาฟี่โดดเตี้ยว** วาฟี่ยักษ์ตัวนี้กำลังกระโดดขึ้นจากทะเล ซ่อนตัวอยู่ท่ามกลางทะเลป้อไห่สีฟ้าคราม เป็นจุดถ่ายภาพยอดนิยม ในช่วงน้ำลง ให้ท่านได้เก็บภาพจุดไฮไลท์เป็นที่ระลึก

ค่ำ **รับประทานอาหารค่ำ ณ ภัตตาคาร (มื้อที่ 2)**

พักที่ **Holiday Inn Express Hotel** หรือ **ระดับมาตรฐาน 4 ดาว**ท้องถิ่น



กรอบรูปวิวทะเล



วันที่สาม เยียนไถ-ไร่ไวน์-เวย์ไห้-กรอบรูปวิวทะเล-ถนนคอบเพลิงหมายเลข 8 ริมหาด-ประตูแห่งโชค-เรือบลูเวย์-คาเฟ่ อัสตง-เวย์ไห้

เช้า **รับประทานอาหารเช้าในโรงแรม (มื้อที่ 3)**

นำท่านจับไวน์ในปราสาทสไตล์ยุโรป หลีกหนีความวุ่นวายและก้าวเข้าสู่ดินแดนที่ราวกับหลุดมาจากเทพนิยายยุโรป ณ **ไร่ไวน์ ชาโตว์ ณ คดุหลาบส์ งามอยู่** ปราสาทไวน์อันโอ่อ่าที่ตั้งตระหง่านกลางไร่องุ่นสุดลูกหูลูกตาในเมืองเยียนไถ มณฑลซานตง ที่นี่คือการบรรจบกันอย่างลงตัวของมรดกการผลิตไวน์กว่าร้อยปีของจีนและความเชี่ยวชาญจากฝรั่งเศส ทำให้เกิดเป็นแหล่งท่องเที่ยวที่ไม่เพียงสวยงามน่าถ่ายรูป แต่ยังเป็นสวรรค์ของคนรักไวน์ นำท่านเดินชมสถาปัตยกรรมคลาสสิก เยี่ยมชมห้องเก็บไวน์ใต้ดินอันลึกลับ และปิดท้ายด้วยการชิมไวน์รสเลิศที่ผลิตจากองุ่นในไร่แห่งนี้ เสริมแต่งประสบการณ์ที่จะทำให้การเดินทางของคุณพิเศษยิ่งขึ้น ปิดท้ายประสบการณ์อันสุดแสนคลาสสิกนี้... ด้วยการ ลิ้มรสไวน์แดง (ท่านละ 1 แก้ว) ที่มีชื่อเสียงของที่นี่, จากนั้น นำท่านเดินทางสู่ **เมืองเวย์ไห้ 威海** ตั้งอยู่ปลายสุดของคาบสมุทรซานตง ซึ่งเป็นเมืองท่าสำคัญที่มีชายฝั่งทะเลสวยงามสะอาด อากาศเย็นสบายในฤดูร้อนและมีหิมะตกหนักในฤดูหนาว ได้รับอิทธิพลวัฒนธรรมเกาหลีใต้เนื่องจากที่ตั้งใกล้ที่สุด จุดเด่นคือเกาะหลิววง เมืองหัวเซียงเฉิง และบรรยากาศเมืองท่าที่พักผ่อนสบาย นำท่านเก็บบรรยากาศกับ**กรอบรูปวิวทะเล** อีกหนึ่งไฮไลท์สุดฮิตที่มาเวย์ไห้ ต้องถ่ายรูปกับจุดนี้



ถนนคอบเพลิงหมายเลข 8



จากนั้น นำท่านเก็บรูปกับ **ถนนคอบเพลิงหมายเลข 8 火炬八街** มุมสุดฮิต ที่ต้องมาเก็บรูป เป็นถนนสายเล็ก ๆ ที่ทอดยาวสุดตา เหมือนกับว่าบรรจบกลับเส้นขอบฟ้า เป็นจุดที่นักท่องเที่ยวต้องมาเก็บภาพบรรยากาศ เพราะฮิตที่สุดขอบเมืองเวย์ไห้แล้วตอนนี้ ให้ท่านได้เก็บภาพ และนั่งชิลคาเฟ่ ตามอัธยาศัย จนได้เวลาอันสมควร นำท่านเดินทางต่อสู่ **ประตูแห่งโชค** และนี่คือ อีกหนึ่งสัญลักษณ์แห่งเมืองเวย์ไห้ ประตูสู่ความปรารถนา ณ ริมชายฝั่งทะเลของเมืองเวย์ไห้ สัญลักษณ์แห่งความหวัง และความสุขของชาวพื้นเมือง ประตูนี้สร้างขึ้นเพื่อฉลอง

ครบรอบ 100 ปี ของการเปิดท่าเรือเว่ยไห่ จึงขนานนามว่าเป็น **ประตูแห่งโชค** ที่คอยต้อนรับนักเดินทางทุกท่าน โครงสร้างของประตูที่ตั้งตระหง่าน โอบล้อมของท้องทะเลและเกาะหลิวกง อยู่เบื้องหน้า เป็นภาพที่สวยงาม ให้ท่านเก็บบรรยากาศเป็นที่ระลึก จากนั้นเดินทางสู่ภัตตาคาร



ประตูแห่งโชค



เรือบลูเวย์

เที่ยง **รับประทานอาหารกลางวัน ณ ภัตตาคาร (มื้อที่ 4)**

นำท่านเที่ยวชม **เรือบลูเวย์** ซากเรือบรรทุกสินค้าขนาดใหญ่ที่ถูกคลื่นซัดมาเกยตื้น ณ **สุดขอบชายฝั่งเมืองเว่ยไห่** ตั้งแต่ ปี 2022 จากนั้นก็กลายมาเป็น แลนด์มาร์ค ในการถ่ายภาพสุดฮิตของนักท่องเที่ยว สร้างบรรยากาศที่สุดชิค ให้ท่าน ได้เก็บภาพเรือที่ถูกทอดทิ้งลำนี้ตามอัธยาศัย...



คาเฟ่ฮอต



จากนั้นนำท่าน เดินทางสู่ **คาเฟ่ฮอต** นำท่านชมปราสาทในเทพนิยาย ที่ตั้งตระหง่านอยู่ริมชายหาดนานาชาติ เว่ยไห่ คาเฟ่ที่ออกแบบด้วยสถาปัตยกรรมสไตล์ยุโรป ตัดกับวิวทะเลสีคราม และที่นี่คือแม่เหล็กดึงดูดนักท่องเที่ยว มาเก็บบรรยากาศความสวยงามความโรแมนติก (**ตัวปราสาทเป็นร้านคาเฟ่ หากท่านต้องการเข้าไปด้านใน ต้องจ่ายค่าเครื่องดื่ม ตามเมนูทางร้าน ไม่รวมในอัตราค่าทัวร์**)

จนได้เวลาอันสมควร นำท่านเดินทางสู่ภัตตาคาร

ค่ำ **รับประทานอาหารค่ำ ณ ภัตตาคาร (มื้อที่ 5)**

พักที่ **Wei hai Mehao Lizhi Hotel** หรือ ระดับ 4 ดาว พื้นที่เมือง

วันที่สี่ เว่ยไห่-ชิงเต่า-สวนจงซาน - ซาโจ่วโขว่-ถนนชายหาดหมายเลข 3

เช้า **รับประทานอาหารเช้า ณ ห้องอาหารของโรงแรม (มื้อที่ 6)**

หลังอาหารนำท่านเดินทาง โดยรถปรับอากาศสู่ **เมืองชิงเต่า 青岛** ตั้งอยู่ในมณฑลซานตง เมืองที่ได้ชื่อว่า

ยุโรปในแผ่นดินจีน และเมืองที่มีวัฒนธรรมที่ผสมผสานทิวทัศน์ชายทะเลที่สวยงาม มีมนต์เสน่ห์อันเป็นเอกลักษณ์เฉพาะตัว (ใช้เวลาเดินทางประมาณ 3 ชั่วโมง)

ถึงชิงเต่า จากนั้นนำท่านชม **สวนจงซาน** ชิงเต่า จะมีถนนชوارعยาวกว่า 660 เมตร พอถึงช่วงคอกบาน ต้นชوارعสองข้างทางจะผลิบานพร้อมกัน กลายเป็นอุโมงค์สีชมพูขาว เดินเข้าไปแล้วบรรยากาศคือหวานละมุน และดูโรแมนติกมาก ถ่ายรูปออกมาที่สวยงามทุกมุมให้ท่านอิสระเก็บภาพบรรยากาศตามอัธยาศัย จนได้เวลาอันสมควร นำท่านเดินทางสู่ภัตตาคาร

เที่ยง **รับประทานอาหารกลางวัน ณ ภัตตาคาร (มื้อที่ 7)**



จากนั้นนำท่านสัมผัสมนต์เสน่ห์หมู่บ้านชาวประมง **ซาจื่อโข่ว 沙子口渔村** ให้ท่านได้ชมวิถีชีวิตดั้งเดิมกับทิวทัศน์ชายทะเล วิถีบ้านเรือนหลากสีที่ตั้งเรียงรายตามแนวชายฝั่งซึ่งเป็นสัญลักษณ์ ทำให้ **หมู่บ้านซาจื่อโข่ว** เป็นเอกลักษณ์เป็นจุดถ่ายภาพราวกับเมืองชายฝั่งของอิตาลีในยุโรป, จึงเป็นที่ดึงดูดให้นักท่องเที่ยวต่างอยากมาสัมผัสบรรยากาศ ณ หมู่บ้านชาวประมงซาจื่อโข่วแห่งนี้

เย็น **รับประทานอาหารค่ำ ณ ภัตตาคาร มื้อพิเศษซีฟู้ด (มื้อที่ 8)**

นำท่านชม แสงสีของ **ถนน No.3 Bathing Beach 第三海水浴场** ในเมืองชิงเต่า เป็นแลนด์มาร์กสุดฮอตที่โดดเด่นด้วยทิวทัศน์ริมชายหาดท่ามกลางตึกสูงระยับระยับยามค่ำคืน ตั้งอยู่ใกล้กับเขตใจกลางเมือง แสงสีสุดล้ำทำให้ได้รับฉายาว่าเป็น "ทะเลไซเบอร์" ที่นักท่องเที่ยวนิยมมาถ่ายรูปและชมวิวไฟสวยงามพักที่ **Holiday Inn Express Hotel** ระดับ 4 ดาว พื้นเมือง

วันที่ห้า **เมืองชิงเต่า –จัตุรัส 4 พฤษภาคม-ศูนย์เรือใบโอลิมปิก-พิพิธภัณฑ์โรงเบียร์ชิงเต่า-ถนนคนเดินไถตง**

เช้า **รับประทานอาหารเช้าในโรงแรม (มื้อที่ 9)**

หลังอาหารเช้าเดินทางสู่ **จัตุรัส 4 พฤษภาคม** May Fourth Square คือแลนด์มาร์กสำคัญริมอ่าวของเมืองชิงเต่า สถานที่แห่งนี้เป็นที่ที่ชาวเมืองออกมาเดินขบวนเรียกร้องอิสรภาพจากการปกครองของเยอรมัน เมื่อวันที่ 4 พฤษภาคม ค.ศ. 1919 หลังจากตกอยู่ภายใต้การปกครองมานานกว่า 10 ปี

ปัจจุบันจัตุรัสแห่งนี้กลายเป็นพื้นที่พักผ่อนยอดนิยมของชาวเมืองและนักท่องเที่ยว และมีประติมากรรมสีแดงรูปเกลียว “May Wind” ที่สื่อถึงพลังและอุดมการณ์ของประชาชนในวันนั้นอย่างสง่างาม จากนั้นนำท่านเที่ยวชม **ศูนย์เรือใบโอลิมปิกชิงเต่า** (Qingdao Olympic Sailing Center) ซึ่งเป็นสถานที่จัดการแข่งขันเรือใบในโอลิมปิกฤดูร้อน 2008 ปัจจุบันเป็นสถานที่ท่องเที่ยวชั้นนำริมทะเลที่สวยงาม มีท่าจอดเรือยอชท์, พื้นที่จัดกิจกรรม, และทิวทัศน์ที่สวยงาม ให้ท่านเก็บภาพบรรยากาศความสวยงามตามอัธยาศัย จนได้เวลาอันสมควร นำท่านเดินทางสู่ภัตตาคาร

เที่ยง

รับประทานอาหารกลางวัน ณ ภัตตาคาร บุฟเฟ่ต์ลูกีหม้อไฟ (มื้อที่ 10)



โรงเบียร์ชิงเต่า

จากนั้นนำท่านเที่ยวชม **โรงเบียร์ชิงเต่า 青岛啤酒博物馆** พิพิธภัณฑ์เบียร์ที่ขึ้นชื่อของเมืองชิงเต่า ซึ่งเป็นเบียร์ยี่ห้อแรกที่ผลิตขึ้นในประเทศจีน ชมเบียร์ คอลเลกชันที่มียี่ห้อหลากหลายที่สุดของโลก และชมการจัดแสดงภาพและวิดิทัศน์เกี่ยวกับวิวัฒนาการของเบียร์ ขั้นตอนการผลิตและอื่น ๆ ที่เกี่ยวข้อง พร้อมชิมเบียร์ชิงเต่า ซึ่งเป็นเบียร์ที่ขายดีที่สุดยี่ห้อหนึ่งของจีน.. **(ชิมเบียร์ชิงเต่าท่านละ 1 แก้ว รับกลับอีก 1 ขวดเล็ก ตอนเดินออก)**



ถนนคนเดิน ไตตง

จากนั้นนำท่าน สู่ **ถนนคนเดิน ไตตง 台东步行街** ย่านการค้าเป็นถนนคนเดินที่ใหญ่และคึกคักของเมืองชิงเต่า ที่นี่เป็นแหล่งรวมร้านค้าสินค้าแฟชั่นร่วมสมัย สินค้าพื้นเมือง ของที่ระลึก และร้านอาหาร บาร์เบียร์ของเมืองชิงเต่ามากมาย, ให้ท่านมีเวลาอิสระเดินเล่น ช้อปปิ้ง ลิ้มรสอาหารพื้นเมือง และเลือกซื้อของฝาก ตามอัธยาศัย

เย็น

รับประทานอาหารค่ำ ณ ภัตตาคาร เซ็ตปิ้งย่างเกาหลี (มื้อที่ 11)

พักที่ **Holiday Inn Express Hotel** ระดับ 4 ดาว พื้นเมือง

วันที่หก เมืองชิงเต่า –สะพานจ้านเจียว-ถนนจงซาน-โบสถ์เซนต์ไมเคิล-(ด้านนอก)-ตรอกกว้างชิงหลี(เมืองเก่าเยอรมัน)-หลงเจียงลู่-จุดชมวิวโรงแรม MANXIN สุวรรณภูมิ กรุงเทพฯ

เช้า รับประทานอาหารเช้าในโรงแรม(มื้อที่ 12)



ถนนวซาง

หลังอาหารนำท่านเดินทางชมสะพานจ้านเจียว เป็นแลนด์มาร์กประวัติศาสตร์คู่เมืองชิงเต่า สร้างเมื่อปี ค.ศ. 1891 มีลักษณะเป็นสะพานหินทอดยาวกว่า 440 เมตรสู่ทะเล ปลายสะพานมีศาลา ทรงแปดเหลี่ยมสีแดงที่โดดเด่น ซึ่งเป็นสัญลักษณ์บนฉลากเบียร์ชิงเต่า ขึ้นชื่อเรื่องวิวสวย รับลมทะเล ให้ท่านเก็บภาพบรรยากาศ จากนั้นนำท่านเดินเที่ยวชม ถนนจงซาน 中山路 ถนนที่เต็มไปด้วยกลิ่นอายยุโรป และถนนสายนี้มีบันทึกเรื่องราวมากกว่าศตวรรษของเมืองชิงเต่าไว้ ที่นี่เป็นศูนย์กลางการค้าแห่งแรกที่เต็มไปด้วยสถาปัตยกรรมสไตล์ยุโรปเก่าแก่ที่ได้รับอิทธิพลมาจากเยอรมัน ให้ท่านได้เดินเก็บบรรยากาศ และ เก็บภาพกับโบสถ์เซนต์ไมเคิล (ด้านนอก) โบสถ์แห่งนี้ที่คู่รักนิยมมาถ่ายภาพงานแต่งงานมากที่สุดในเมืองชิงเต่า ให้ท่านถ่ายรูปเก็บภาพ จากนั้นเดินทางต่อ สู่อ่าน เมืองเก่าเยอรมัน ตรอกกว้างชิงหลี 广兴里 ตรอกซอกซอยที่เรียงรายไปด้วยอาคารสถาปัตยกรรมแบบ ผสมผสานจีนและอาคารสไตล์ยุโรป

กลางวัน อิสระอาหารเพื่อให้ท่านมีความสุขในการเดินช้อปปิ้ง และท่านสามารถเลือกชิมอาหารพื้นเมืองตามอัธยาศัย จนได้เวลาอันสมควร ตามเวลานัดหมาย นำท่านเดินทางสู่ ถนนหลงเจียงลู่ ให้ท่านถ่ายรูป ถนนหลงเจียงลู่ ถนนสายการ์ตูน อะนิเมะ น่ารัก ๆ เหมาะกับการถ่ายรูป เซ็คอิน



ตาดฟ้าโรงแรม Manxin

จากนั้นนำท่านขึ้นชั้นบนตาดฟ้าโรงแรม Manxin ให้ท่านได้เก็บภาพบรรยากาศมุมสูงวิวเมืองชิงเต่า มุมนี้ถือว่าเป็นมุมที่ได้ขึ้นชื่อว่าวิวยุโรปอีกมุมหนึ่ง ให้ท่านเก็บบรรยากาศจนได้เวลาอันสมควร นำท่านเดินทางสู่สนามบิน

เย็น รับประทานอาหารค่ำ ณ ภัตตาคาร (มือที่ 13)

หลังอาหารนำท่านสู่สนามบินเมืองชิงเต่า เพื่อเตรียมเอกสารและสัมภาระในการเดินทาง

21.50 น. เห็นฟ้าสู่กรุงเทพฯ โดยสายการบิน SHANDONG AIRLINES เที่ยวบินที่ SC4079

01.55 น. เดินทางกลับถึง ท่าอากาศยานสุวรรณภูมิ กรุงเทพฯ พร้อมความประทับใจ

.....

อัตราค่าบริการ

ราคาโปรโมชั่นรวมเชื้อเพลิงค่าภาษีน้ำมัน ณ ปัจจุบันแล้ว*** (หมายเหตุหากค่าภาษีเชื้อเพลิงปรับเปลี่ยนทางบริษัทขอเก็บเพิ่มตามค่าใช้จ่ายที่เกิดขึ้นจริง)***

วันเดินทาง	ราคาผู้ใหญ่และเด็กใช้เตียง	พักเดี่ยวจ่ายเพิ่ม
เดือน กันยายน 69		
04 – 09 กันยายน 69	25,900.-	6,500
19 – 24 กันยายน 69	25,900.-	6,500
เดือน ตุลาคม 69		
05 – 10 ตุลาคม 69	26,900.-	6,500



เที่ยวให้เต็มสุขยิ่งขึ้น

เพื่อให้การเดินทางท่องเที่ยวของท่านได้รับความสะดวกสบายและได้รับการบริการที่ได้มาตรฐานทางบริษัทฯ ได้จัดหัวหน้าทัวร์ที่มีคุณสมบัติพิเศษ **THROUGH GIUDE** ซึ่งมีความชำนาญในเส้นทาง มีประสบการณ์ในการทำงานท่องเที่ยว สื่อสารภาษาท้องถิ่นได้ดี **โดยสามารถทำหน้าที่ได้ทั้งเป็นหัวหน้าทัวร์ที่ดูแลลูกค้าอย่างใกล้ชิด เป็นกันเอง และเป็นไกด์นำเที่ยวที่แนะนำสถานที่ท่องเที่ยว อีกทั้งบรรยายข้อมูลต่าง ๆ บนรถได้** โดยหัวหน้าทัวร์ของเราจะทำงานร่วมกับไกด์ท้องถิ่น (ไกด์ท้องถิ่นในบางพื้นที่อาจพูดภาษาไทยไม่ได้ หรือพูดได้ไม่ดีเท่าที่ควร)



อัตรานี้ไม่รวม



1) คำนำนั้หนักกระเป๋าเดินทาง เฉพาะส่วนที่เกินกว่าที่ สายการบินกำหนด



4) ค่าธรรมเนียมเอกสารอนุญาต ที่กลับเข้าประเทศของผู้ที่ถือ หนังสือเดินทางต่างชาติ



2) ค่าธรรมเนียมในการทำ หนังสือเดินทาง และเอกสาร ของคนต่างด้าว



5) ค่าภาษีมูลค่าเพิ่ม 7% และ ค่าภาษีบริการหัก ณ ที่จ่าย 3% (กรณีต้องการใบกำกับภาษี)



3) ค่าใช้จ่ายส่วนตัวนอกเหนือจาก ที่รายการทัวร์ระบุ -เช่น ค่าอาหารและเครื่องดื่มที่สั่ง เอง ค่าโทรศัพท์ ค่าอินเทอร์เน็ต ค่าซักรีด ค่ายาหรือ ค่าใช้จ่ายในการ หากมอ ฯลฯ



6) ค่าทิปไกด์ คนขับรถ หัวหน้าทัวร์ **1,800 บาท** ต่อหนึ่งผู้เดินทาง เด็กชำระเท่าผู้ใหญ่



เงื่อนไขการให้บริการ



- คณะทัวร์ที่จะออกเดินทางได้ในแต่ละครั้งต้องมีจำนวนผู้เดินทางไม่ต่ำกว่า 10 ท่าน ถ้าจำนวนผู้เดินทางไม่ครบตามจำนวนดังกล่าว ทางทัวร์ขอสงวนสิทธิ์ในการปรับเปลี่ยนราคาทัวร์หรือแจ้งยกเลิกการเดินทาง
- ในกรณีที่ลูกค้าทัวร์ต้องการจองตั๋วโดยสารเครื่องบินภายในประเทศล่วงหน้า กรุณาติดต่อเจ้าหน้าที่ของบริษัทฯ เพื่อเช็คว่ากรุ๊ปที่ท่านจองคอนเฟิร์มการเดินทางหรือไม่ มีการปรับเปลี่ยนเที่ยวบินหรือเวลาบินหรือไม่ หากท่านทำการซื้อตั๋วโดยสารเครื่องบินภายในล่วงหน้าโดยไม่แจ้งให้เจ้าหน้าที่ของบริษัทฯ ทราบล่วงหน้า ทางบริษัทฯ จะไม่รับผิดชอบใด ๆ หากวัน เวลาของตั๋วโดยสารของท่านไม่สอดคล้องกับเวลาของเที่ยวบินของทัวร์



หนังสือเดินทางที่ไม่สามารถใช้เดินทางได้

- หนังสือเดินทางที่มีอายุเหลือไม่ถึง 6 เดือน

หมายถึงหนังสือเดินทางที่ใกล้จะหมดอายุ หากนับจากวันที่ต้องใช้เดินทางจนถึงวันหมดอายุ ถ้าน้อยกว่า 6 เดือนหรือ 180 วัน ถือว่าเป็นพาสปอร์ตหมดอายุ ท่านต้องไปทำเล่มใหม่ทันที

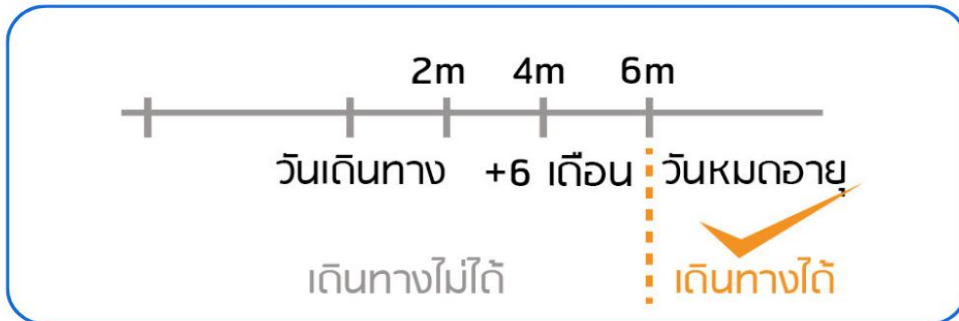

ตัวอย่าง : หากท่านเดินทางวันที่ 1 มกราคม

หนังสือเดินทางของท่านจะต้องมีวันหมดอายุหลังวันที่ 30 มิถุนายน

- หนังสือเดินทางที่ชำรุด หมายถึงหนังสือเดินทางที่มีส่วนใดส่วนหนึ่งขาดหายหรือชำรุด

เช่น หน้าแรกที่มีรูปและรายละเอียดของผู้เดินทางมีรอยฉีกขาดหรือมีรอยขีดเขียน หรือมีการแต้มน้ำหรือหมึกจนทำให้ไม่สามารถมองเห็นรายละเอียดได้ครบถ้วน หน้าในเล่มหนังสือเดินทางขาดหายทั้งหน้า หรือบางส่วน ใช้กาวติดหน้าใดหน้าหนึ่งในเล่มจนไม่สามารถเปิดดูรายละเอียดได้ มีรอยแปดเปื้อน คราบน้ำที่เกิดจากความเปียกชื้น

ล้วนถือว่าเป็นหนังสือเดินทางชำรุดที่ไม่สามารถใช้เดินทางได้

- หนังสือเดินทางที่ใช้ในวันเดินทาง ไม่ตรงกับสำเนา

หนังสือเดินทางที่ใช้ในการจองตั๋ว (สำหรับท่านที่มีหนังสือเดินทางมากกว่า 1 เล่ม) **ท่านจะไม่สามารถเดินทางได้** บริษัทฯ ขอสงวนสิทธิ์ที่จะไม่คืนค่าตั๋วใด ๆ และไม่รับผิดชอบใด ๆ ทั้งสิ้น

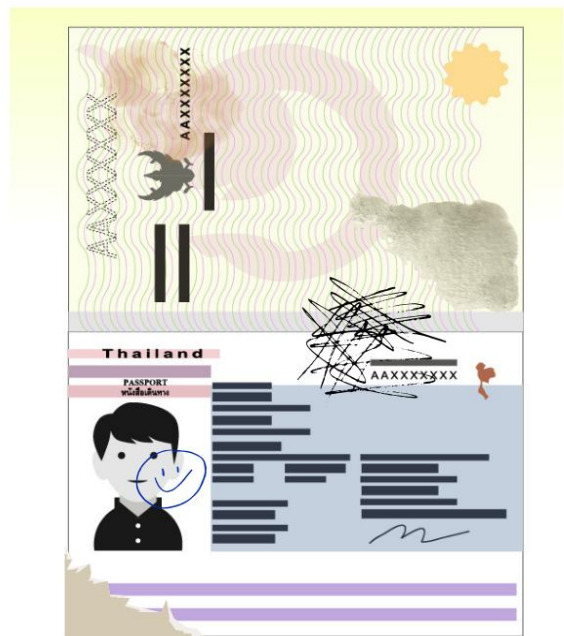



เงื่อนไขการยกเลิก

ยกเลิกไม่น้อยกว่า **30** วัน
ก่อนการเดินทาง

คืนค่าทัวร์เต็มจำนวน

หรือเท่าที่ลูกค้าชำระให้บริษัทฯ ยกเว้นค่าใช้จ่ายที่เกิดขึ้นจริงเพื่อเตรียมการเดินทาง เช่น ค่ามัดจำตัวเครื่องบิน ค่าบริการแลนด์ในต่างประเทศ

ยกเลิกไม่น้อยกว่า **15-29** วัน
ก่อนการเดินทาง

50%

คืนเงิน 50% ของค่าทัวร์

หรือ 50% ของยอดที่ลูกค้าชำระให้บริษัทฯ ยกเว้นค่าใช้จ่ายที่เกิดขึ้นจริงเพื่อเตรียมการเดินทาง เช่น ค่ามัดจำตัวเครื่องบิน ค่าบริการแลนด์ในต่างประเทศ

ยกเลิกน้อยกว่า **15** วัน
ก่อนการเดินทาง

ไม่คืนเงินทั้งหมด

ที่ลูกค้าชำระให้บริษัทฯ แล้ว

**** กรณีที่ท่านเดินทางไปกับคณะทัวร์ และงดใช้บริการบางอย่างใดอย่างหนึ่ง หรือวันใดวันหนึ่งหรือทั้งหมดทางบริษัทฯ ถือว่าท่านสละสิทธิ์ในการรับบริการ บริษัทฯ สงวนสิทธิ์ที่จะไม่คืนค่าใช้จ่ายใด ๆ แก่ท่าน****

ยกเลิกหรือเลื่อน
การเดินทางใน



ช่วงเทศกาล

ไม่คืนเงินทั้งหมด

เช่น ช่วงวันปีใหม่ วันสงกรานต์ และช่วงวันหยุดยาว บริษัทฯ จำเป็นต้องชำระคืนจำนวนล่วงหน้ากับสายการบินและโรงแรมในต่างประเทศเพื่อกรณีตัวโดยสารหรือห้องพักในช่วงเทศกาล

กรณีทีคณะทัวร์
ที่เดินทางโดย



เที่ยวบินพิเศษ

ไม่คืนเงินทั้งหมด

เที่ยวบินเช่าเหมาลำ CHARTER FLIGHT ทางสายการบินมีการเก็บค่ามัดจำล่วงหน้าที่เข้มงวดกว่าเที่ยวบินปกติ บริษัทฯ ขอสงวนสิทธิ์ที่จะไม่คืนเงินมัดจำ หรือค่าทัวร์ทั้งหมดที่ท่านชำระกับบริษัทฯ

กรณีที่ไม่ผ่าน

ด่านตรวจคนเข้าเมือง



ไม่คืนเงินทั้งหมด

หากด่านตรวจคนเข้าเมืองของไทย หรือต่างประเทศปฏิเสธการเดินทางเข้าออกของลูกค้าทัวร์ บริษัทฯ ขอสงวนสิทธิ์ที่จะไม่คืนค่าทัวร์ ไม่ว่ากรณีใด ๆ บริษัทฯ ประกอบธุรกิจด้านการท่องเที่ยวเท่านั้น ไม่สนับสนุนการเดินทางเข้า ออกญี่ปุ่น เกาหลี จีนหรือฮ่องกงโดยผิดกฎหมาย ลูกค้าทัวร์ทุกท่านต้องผ่านด่านตรวจคนเข้าเมือง โดยหัวหน้าทัวร์และไกด์ไม่สามารถให้ความช่วยเหลือ หรือ กรณัติใด ๆ ได้



หมายเหตุ

1. บริษัทฯ มีสิทธิ์ที่จะเปลี่ยนแปลงรายละเอียดบางประการในทัวร์นี้ เมื่อเกิดเหตุสุดวิสัยจนไม่อาจแก้ไขได้
2. บริษัทฯ ไม่รับผิดชอบค่าเสียหายในเหตุการณ์ที่เกิดจากสายการบิน ภัยธรรมชาติ ปฏิวัติและอื่นๆ ที่อยู่นอกเหนือการควบคุมของทางบริษัทฯ หรือค่าใช้จ่ายเพิ่มเติมที่เกิดขึ้นทางตรงหรือทางอ้อม เช่น การเจ็บป่วย, การถูกทำร้าย, การสูญหาย, ความล่าช้า หรือจากอุบัติเหตุต่างๆ
3. หากท่านถอนตัวก่อนรายการท่องเที่ยวจะสิ้นสุดลง ทางบริษัทฯ จะถือว่าท่านสละสิทธิ์และไม่คืนเงินค่าบริการที่ท่านได้ชำระไว้แล้วไม่ว่ากรณีใดๆ ทั้งสิ้น
4. บริษัทฯ จะไม่รับผิดชอบต่อการห้ามออกนอกประเทศ หรือ ห้ามเข้าประเทศ อันเนื่องมาจากมีสิ่งผิดกฎหมาย หรือเอกสารเดินทางไม่ถูกต้อง หรือ การถูกปฏิเสธในกรณีอื่นๆ
5. รายการทัวร์นี้เป็นเพียงข้อเสนอที่ต้องได้รับการยืนยันจากบริษัทฯ อีกครั้งหนึ่ง หลังจากได้รับการยืนยันที่นิ่งจากสายการบิน และโรงแรมที่พักในต่างประเทศเป็นที่เรียบร้อยแล้ว แต่อย่างไรก็ตามรายการนี้อาจเปลี่ยนแปลงได้ตามความเหมาะสม
6. มัคคุเทศก์ พนักงาน และตัวแทนของบริษัทฯ ไม่มีสิทธิ์ในการให้คำสัญญาใดๆ แก่ท่านบริษัทฯ ทั้งสิ้น นอกจากนี้เอกสารลงนามโดยผู้มีอำนาจของบริษัทฯ กำกับเท่านั้น
7. หากไม่สามารถไปเที่ยวในสถานที่ระบุในโปรแกรมได้ อันเนื่องมาจากธรรมชาติ ความล่าช้า และความผิดพลาดจากทางสายการบิน บริษัทฯ จะไม่มีการคืนเงินใดๆ ทั้งสิ้น แต่ทั้งนี้ทางบริษัทฯ จะจัดหาสถานที่ท่องเที่ยวอื่นๆ มาทดแทน โดยขอสงวนสิทธิ์การจัดหาที่ไม่แจ้งให้ทราบล่วงหน้า
8. เมื่อท่านออกเดินทางไปกับคณะแล้ว ท่านงดการใช้บริการรายการใดรายการหนึ่ง หรือไม่เดินทางพร้อมคณะถือว่าท่านสละสิทธิ์ ไม่อาจเรียกร้องค่าบริการ และเงินมัดจำคืน ไม่ว่ากรณีใดๆ ทั้งสิ้น
9. ในกรณีที่ลูกค้าต้องซื้อตั๋วโดยสารรถทัวร์ หรือเครื่องบินภายในประเทศล่วงหน้า กรุณาติดต่อเจ้าหน้าที่ของบริษัทฯ พร้อมขอคำยืนยันว่ากรุ๊ปสามารถออกเดินทางได้หรือไม่ มิเช่นนั้นทางบริษัทฯ จะไม่รับผิดชอบค่าใช้จ่ายใดๆ ทั้งสิ้น

ขอให้มีความสุขกับการท่องเที่ยวตลอดการเดินทาง

ขอบคุณที่เลือกใช้บริการของเรา