



บริษัท ช่อพกาทัวร์ จำกัด  
CHORPAKA TOUR CO., LTD.

59/410 หมู่ 6 ต.พระองค์เจ้าสาย ต.ลาดสวาย อ.ลำลูกกา จ.ปทุมธานี 12150  
59/410 MOO 6, PRA ONGCHAOSAI LARDSAWAI LUMLUKKA PATHUMTANEE 12150

TEL.086-3262565 TAX 0135554002284



TF-HRBJD01

# HARBIN

SNOW FAIRYTALE

ชมหมู่บ้านหิมะในฝัน Dream Home  
และเทศกาลน้ำแข็งนานาชาติที่ยิ่งใหญ่ที่สุดของโลก

6 วัน 4 คืน

พักใน  
หมู่บ้านหิมะ  
Xuexiang 1 คืน

โรงแรมระดับ  
4 ดาว

น้ำหนักกระเป๋า  
23 กก.

เที่ยวเต็ม ไม่มีอิสระ

อาหารครบทุกมื้อ

คอนเฟิร์มออกเดินทาง  
ตั้งแต่ 15 วัน ขึ้นไป

## รวมค่าเข้า & กิจกรรม

เทศกาลน้ำแข็งนานาชาติ  
HARBIN ICE FESTIVAL

หมู่บ้านหิมะ  
XUEXIANG

ภาพวาดสิบลี  
ICE AND SNOW GALLERY

DREAM HOME

ขับสโนว์โมบิล  
SNOWMOBILE

นั่งรถม้าลากเลื่อน  
HORSE SLEDGE



DREAM HOME



โบสถ์เซนต์โซเฟีย



ภาพวาดสิบลี



สวนตุ๊กตาหิมะ

ราคา  
เริ่มต้น **36,989** บาท

ธันวาคม - มกราคม 2570



หมั้วตุ๋น  
เหล็ก



ปิ้งย่าง



สุกี้หมั้วไฟ

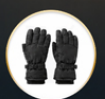

ถุงมือ  
กันหนาว 1 คู่

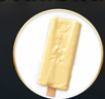

ไอศกรีม  
1 แท่ง

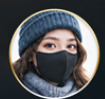

หน้ากาก  
กันหนาว 1 ชิ้น



เทศกาลน้ำแข็งนานาชาติ  
HARBIN ICE FESTIVAL



หมู่บ้านหิมะ  
XUEXIANG  
DREAM HOME



ขับสโนว์โมบิล  
SNOWMOBILE



นั่งม้าลากเลื่อน  
HORSE SLEDGE



TF-HRBJD01

# HARBIN

## SNOW FAIRYTALE

ชมหมู่บ้านหิมะในฝัน Dream Home  
และเทศกาลน้ำแข็งนานาชาติที่ยิ่งใหญ่ที่สุดของโลก

6 วัน 4 คืน

พักใน  
หมู่บ้านหิมะ  
Xuexiang 1 คืน

โรงแรมระดับ  
4 ดาว

น้ำหนักกระเป๋า  
23 กก.

เที่ยวเต็ม ไม่มีอิสระ

อาหารครบทุกมื้อ

คอนเสิร์ตออกเดินทาง  
ตั้งแต่ 15 ท่าน ขึ้นไป

### รวมค่าเข้า & กิจกรรม

เทศกาลน้ำแข็งนานาชาติ  
HARBIN ICE FESTIVAL

หมู่บ้านหิมะ  
XUEXIANG

ภาพวาดสิบลี  
ICE AND SNOW GALLERY

DREAM HOME

ขับสโนว์โมบิล  
SNOWMOBILE

นั่งรถม้าลากเลื่อน  
HORSE SLEDGE



DREAM HOME



โบสถ์เซนต์โซเฟีย



ภาพวาดสิบลี



สวนตุ๊กตาหิมะ

ราคา  
เริ่มต้น **36,989** บาท

📅 ธันวาคม - มกราคม 2570

#### เมนูพิเศษ



หม้อตุ๋น  
เหล็กลัก



ปังย่าง



สุกัหม้อไฟ

#### ของแถมพิเศษ



ถุงมือ  
กันหนาว 1 คู่



ไอศกรีม  
1 แท่ง

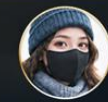

หน้ากาก  
กันหนาว 1 ชิ้น



เทศกาลน้ำแข็งนานาชาติ  
HARBIN ICE FESTIVAL



หมู่บ้านหิมะ  
XUEXIANG  
DREAM HOME



ขับสโนว์โมบิล  
SNOWMOBILE



นั่งม้าลากเลื่อน  
HORSE SLEDGE

รายละเอียดเที่ยวบิน : CAPITAL AIRLINES ( JD )



เส้นทางการบิน	น้ำหนักสัมภาระ	เที่ยวบิน	ระยะเวลาเดินทาง
กรุงเทพฯ-ฮาร์บิน BKK-HRB	23KG/ 1 ชั้น	JD467 (09.20-17.10)	ประมาณ 6 ชั่วโมง
ฮาร์บิน-กรุงเทพฯ HRB-BKK	23KG/ 1 ชั้น	JD466 (00.55-07.50)	ประมาณ 6 ชั่วโมง

วันที่	รายการท่องเที่ยว	รายละเอียดมื้ออาหาร			โรงแรมที่พัก
		เช้า	เที่ยง	เย็น	
1	กรุงเทพฯ (สุวรรณภูมิ)-ฮาร์บิน-รับคณะที่สนามบิน – <b>BKK - HRB JD467 (09.20 – 17.10)</b>	✈	✈	☉	<b>OPTIMAS HOTEL</b> 4 ดาวมาตรฐานหรือเทียบเท่า
2	ฮาร์บิน-เข้าที่พัก – ร้านเสื้อกันหนาว - ยาบูลี - กิจกรรมนั่งรถม้าลากเลื่อน – สนุกกับกิจกรรมขับสโนว์โมบิล (Snowmobile) - มู่ตันเจียง	☉	☉	☉ หม้อตุ๋น เหล็ก	<b>XILUDA JIUDIAN</b> 4 ดาวมาตรฐานหรือเทียบเท่า
3	มู่ตันเจียง – ภาพวาดสึบลิ้ Ice and Snow Gallery (รวมค่าเช่า) - หมู่บ้านหิมะ(Xuexiang) – (รวมค่าเช่า รถรับ-ส่ง) - บ้ายหินใหญ่ – พิพิธภัณฑ์หมู่บ้านหิมะ + ที่ทำการไปรษณีย์เมืองหิมะ – Dream Home (รวมค่าเช่า) - ถนนเสวี่ยยู่เจียง	☉	☉	☉	<b>GAO LAOWU MINSU</b> พักในหมู่บ้านหิมะ <b>Xuexiang</b> หรือเทียบเท่า <b>(ที่พักสไตล์มาตรฐานท้องถิ่น)</b>
4	หมู่บ้านหิมะ(Xuexiang)- ฮาร์บิน – เทศกาลน้ำแข็งนานาชาติ (รวมค่าเช่า)	☉	☉	☉ บิงย่าง	<b>OPTIMAS HOTEL</b> 4 ดาวมาตรฐานหรือเทียบเท่า
5	ฮาร์บิน - สวนตุ๊กตาหิมะ <b>YANJIAGANG FARM</b> - จัตุรัสโบสถ์เซนต์โซเฟีย(ชมด้านนอก) – ถนนบาร์ร็อก - สโนว์แมนยักษ์ -อนุสรณ์ป้องกันน้ำท่วม- สวนสตาลิน -ถนนคนเดินจงยาง-POP MART - สนามบินฮาร์บิน	☉	☉	☉ สุกี้หม้อไฟ	
6	ฮาร์บิน-กรุงเทพฯ(สุวรรณภูมิ) <b>HBR – BKK JD466 00.55 -07.50</b>				

ผู้จัดฯ รายการท่องเที่ยวอาจมีการปรับและเปลี่ยนแปลงตามความเหมาะสมและสถานการณ์  
โดยจะคำนึงถึงผลประโยชน์ลูกค้าเป็นสำคัญ โดยไม่ต้องแจ้งให้ทราบล่วงหน้า

15 ท่านการันตีออกเดินทาง กรณียอดจองไม่ครบตามจำนวนที่ผู้จัดกำหนดไว้ ผู้จัดขอยกเลิกการเดินทาง  
หรือแนะนำรายการทัวร์อื่นให้ผู้เดินทางแทน หรือ คืนเงินมัดจำเต็มจำนวน  
ราคานี้เป็นราคาที่รวมค่าภาษีน้ำมัน และภาษีสนามบินแล้ว  
หากมีการเรียกเก็บเพิ่มจากสายการบิน ผู้จัดจะทำการแจ้ง และเรียกเก็บเพิ่มจากผู้โดยสารอีกครั้ง

วันเดินทาง	ผู้ใหญ่ (พัก 2-3 ท่าน) (ไม่มีราคาเด็ก)	พักเดี่ยวจ่าย เพิ่ม	Infant (ไม่เกิน 2 ปี)	ค่าทิป (ไกด์+คนขับ+หัวหน้าทัวร์)	มัดจำ/ที่นั่ง
5-10 ธันวาคม 2569	36,989 บาท	9,500 บาท	9,000 บาท	2,000 บาท	15,000 บาท
10-15 ธันวาคม 2569	38,989 บาท	9,500 บาท	9,000 บาท	2,000 บาท	15,000 บาท
15 -20 ธันวาคม 2569	39,989 บาท	9,500 บาท	9,000 บาท	2,000 บาท	15,000 บาท
20 -25 ธันวาคม 2569	42,989 บาท	9,500 บาท	9,000 บาท	2,000 บาท	15,000 บาท
25 -30 ธันวาคม 2569	43,989 บาท	9,500 บาท	9,000 บาท	2,000 บาท	15,000 บาท
30 ธันวาคม 2569 -4 มกราคม 2570	45,989 บาท	9,500 บาท	9,000 บาท	2,000 บาท	15,000 บาท
4-9 มกราคม 2570	40,989 บาท	9,500 บาท	9,000 บาท	2,000 บาท	15,000 บาท
9 -14 มกราคม 2570	40,989 บาท	9,500 บาท	9,000 บาท	2,000 บาท	15,000 บาท
14 -19 มกราคม 2570	40,989 บาท	9,500 บาท	9,000 บาท	2,000 บาท	15,000 บาท
19 -24 มกราคม 2570	39,989 บาท	9,500 บาท	9,000 บาท	2,000 บาท	15,000 บาท
24 -29 มกราคม 2570	39,989 บาท	9,500 บาท	9,000 บาท	2,000 บาท	15,000 บาท

### ชำระค่าทิปที่สนามบินวันเดินทาง ท่านละ 2,000 บาท

วันที่หนึ่ง กรุงเทพฯ(สุวรรณภูมิ)-ฮาร์บิน-รับคณะที่สนามบิน (BKK - HRB JD467 09.20 – 17.10) -/-/D

06.20 น. คณะพบกัน ณ จุดนัดหมาย อาคารผู้โดยสารขาออก ชั้น 4 ประตู 10 สายการบิน Beijing Capital Airline (JD)  
โดยจะมีเจ้าหน้าที่คอยอำนวยความสะดวกในการออกบัตรโดยสารและโหลดสัมภาระต่างๆ แก่ท่าน

09.20 น. ออกเดินทางสู่เมืองฮาร์บิน ประเทศจีน โดยสายการบิน Beijing Capital Airline เที่ยวบิน JD467  
(ไม่มีบริการอาหารบนเครื่อง)



17.10 น. เดินทางถึงเมืองฮาร์บิน นำท่านผ่านพิธีการตรวจคนเข้าเมือง จากนั้นแต่ละท่านรับกระเป๋าสัมภาระที่โหลดตรวจเช็คให้เรียบร้อย (ประเทศจีนเวลาเร็วกว่าไทย 1 ชั่วโมง)

ฮาร์บิน (Harbin) เมืองเอกของมณฑลเฮย์หลงเจียง ทางตะวันออกเฉียงเหนือของประเทศจีน ได้รับการขนานนามว่า "ไข่มุกแห่งแม่น้ำซงฮัว" เมืองแห่งนี้มีประวัติศาสตร์ที่ได้รับอิทธิพลจากรัสเซียอย่างชัดเจน จึงยังคงมีสถาปัตยกรรมสไตล์ยุโรปให้เห็นอยู่ทั่วเมือง อีกทั้งยังเป็นเมืองที่มีชื่อเสียงด้านเทศกาลน้ำแข็งและหิมะระดับโลก ซึ่งจัดขึ้นเป็นประจำทุกปี ในช่วงฤดูหนาว

คำ

**บริการอาหารค่ำ ณ ภัตตาคาร (มื้อที่ 1)**

จากนั้นเดินทางเข้าสู่ที่พัก OPTIMAS HOTEL ระดับ 4 ดาวหรือเทียบเท่า



วันที่สอง ฮาร์บิน- ยาบูลี - กิจกรรมนั่งรถม้าลากเลื่อน - สนุกกับกิจกรรมรถสโนว์โมบิล(Snowmobile) - มู่ตันเจียง B/L/D

เช้า

**รับประทานอาหารเช้า ณ โรงแรม (มื้อที่ 2)**

หลังอาหารเช้า นำท่านเดินทางสู่ เมืองยาบูลี (Yabuli) (ใช้เวลาเดินทางประมาณ 3 ชั่วโมง )

ยาบูลี (Yabuli) เมืองตากอากาศชื่อดังทางตอนเหนือของจีน ตลอดเส้นทาง ท่านจะได้เพลิดเพลินกับทัศนียภาพของฤดูหนาวที่งดงาม ราวกับฉากในนิยาย ท่ามกลางต้นไม้ที่ปกคลุมด้วยเกล็ดหิมะ (Frost) ระเบียบระยับราวคริสตัล สองข้างทางแต่งแต้มไปด้วยหิมะขาวนวล เป็นบรรยากาศที่หาได้ยากและงดงามจับใจในแบบเฉพาะของดินแดนภาคตะวันออกเฉียงเหนือของจีน



นำท่านสัมผัสกับประสบการณ์พิเศษ กับกิจกรรม นั่งม้าลากเลื่อน (รวมค่ากิจกรรม นั่งท่านละ1รอบ 1คัน นั่งได้ 6 ท่าน ใช้เวลาประมาณ 40 นาที ) ท่านจะได้สัมผัสเสน่ห์ของหิมะขาวท่ามกลางธรรมชาติและป่าสน ผ่านการนั่ง เลื่อนหิมะที่ลากโดยม้าพื้นเมือง พร้อมเก็บภาพความประทับใจท่ามกลางบรรยากาศโรแมนติก

### เที่ยง รับประทานอาหารเที่ยง ณ ภัตตาคาร (มื้อที่3)

หลังอาหาร นำท่านสัมผัสประสบการณ์การขับ สโนว์โมบิล (Snowmobile) อีกหนึ่งกิจกรรมยอดนิยมในช่วงฤดูหนาว ขับเคลื่อนบนเส้นทางหิมะท่ามกลางป่าสนและธรรมชาติที่ปกคลุมด้วยหิมะขาว สัมผัสบรรยากาศฤดูหนาวของฮาร์บินในอีกมุมหนึ่ง (รวมค่ากิจกรรม) (รวมค่ากิจกรรม ใช้เวลาประมาณ 20-30 นาที)



สมควรแก่เวลานำท่านเดินทางสู่เมือง มู่ตันเจียง (Mudanjiang) ใช้เวลาเดินทางประมาณ 2 ชั่วโมง  
 มู่ตันเจียง เมืองสำคัญตั้งอยู่ใกล้พรมแดนรัสเซีย ห่างไปทางตะวันตกประมาณ 110 กิโลเมตร เมืองนี้มีเอกลักษณ์วัฒนธรรม  
 และสถาปัตยกรรมที่ผสมผสานระหว่างรัสเซียและจีน โดยเฉพาะในฤดูหนาวเมืองจะถูกปกคลุมด้วยหิมะขาวโพลน

**ค่า บริการอาหารค่ำ ณ ภัตตาคาร (มื้อที่ 4) พิเศษ เมนูหม้อตุ๋นเหล็ก**

เดินทางเข้าสู่โรงแรมที่พัก XILUDA JIUDIAN เมืองมู่ตันเจียง ระดับ 4 ดาวหรือเทียบเท่า

วันที่สาม	มู่ตันเจียง – ภาพวาดลึบลิ้+เดินป่าหิมะ (Ice and Snow Gallery) -หมู่บ้านหิมะ (Xuexiang)- (รวมค่าเช่า รถรับ-ส่ง) - ป้ายหินใหญ่ – พิพิธภัณฑ์หมู่บ้านหิมะ + ที่ทำการไปรษณีย์เมืองหิมะ – Dream Home (รวมค่าเช่า) – ถนนเสวี่ยยุ่นเจีย	B/L/D
-----------	---	-------

**เช้า รับประทานอาหารเช้า ณ โรงแรม (มื้อที่ 5)**

หลังอาหารนำท่านเดินทางสู่ จุดชมวิว ภาพวาดลึบลิ้ + เดินชมป่าสนหิมะ (Ice and Snow Gallery) **(รวมค่าเช่า)**  
 ตื่นต่ากับความงามของธรรมชาติที่เหมือนภาพเขียนสีน้ำหมึกจีนบนเส้นทางลึบลิ้ ผ่านวิวภูเขาและต้นไม้ปกคลุมด้วยหิมะ  
 ขาวโพลน สร้างความรู้สึกเหมือนเดินอยู่ในภาพวาดคลาสสิก ด้านในมี บ้านโจร หมู่บ้านย้อนยุคที่จำลองวิถีชีวิตในอดีต  
 และมี สวนสัตว์ในเมืองหนาว ที่รวบรวมสัตว์ท้องถิ่นให้ชมอย่างใกล้ชิด



สมควรแก่เวลา นำท่านเดินทางสู่ หมู่บ้านหิมะเสวี่ยเซียง (Xuexiang / China Snow Town) หมู่บ้านหิมะที่มีชื่อเสียงของประเทศจีน ซึ่งได้รับหิมะตกสะสมต่อเนื่องเป็นเวลาหลายเดือนในแต่ละปี จนเกิดเป็นกองหิมะขนาดใหญ่ปกคลุมอยู่บนหลังคาบ้านและต้นไม้ทั่วทั้งหมู่บ้าน กลายเป็นภาพอันเป็นเอกลักษณ์ราวกับเมืองหิมะในนิทาน ที่สามารถพบเห็นได้ในช่วงฤดูหนาว (รวมค่าเช่าและรถรับ-ส่ง)



### เที่ยง รับประทานอาหารเที่ยง ณ ภัตตาคาร (มื้อที่ 6)

หลังอาหาร อิสระให้ท่านเพลิดเพลินกับ บรรยากาศสุดแสนโรแมนติกในหมู่บ้านหิมะ xuexiang ในหมู่บ้านเต็มไปด้วยสถานที่ท่องเที่ยวมากมายและกิจกรรมสนุกให้เล่นหลากหลาย เช่น สาดน้ำร้อนในหมู่บ้านหิมะ ชมสัตว์เมืองหิมะ กวาง ม้า แพะ ฯลฯ **(ไม่รวมค่ากิจกรรม )** เช็คอินจุดไฮไลท์สำคัญของหมู่บ้านหิมะ คือ ป้ายหินใหญ่ หรือศิลาจารึกหน้าหมู่บ้าน ที่



กลายเป็นแลนด์มาร์คต้อนรับนักท่องเที่ยวจากทั่วโลก หินขนาดใหญ่ปกคลุมด้วยหิมะ มีอักษรจีน 中国雪乡 (จงกั๋วเสวี่ยเซียง) ซึ่งแปลว่า “หมู่บ้านหิมะแห่งประเทศจีน” สลักไว้อย่างโดดเด่น

ชม พิพิธภัณฑ์แห่งหมู่บ้านหิมะ (Snow Town Museum) เป็นพิพิธภัณฑ์ที่รวบรวมประวัติ ความเป็นมา และวัฒนธรรมของหมู่บ้านหิมะ Xuexiang จัดแสดงเครื่องมือ อุปกรณ์ และวิถีชีวิตของชาวบ้านในพื้นที่หนาวจัด



ที่ทำการไปรษณีย์แห่งหมู่บ้านหิมะ อีกหนึ่งจุดเช็คอิน ที่นี่ไม่เพียงเป็นไปรษณีย์ในพื้นที่ห่างไกล แต่ยังเป็นสถานที่ที่ทุกท่านสามารถเลือกซื้อโปสการ์ดลวดลายพิเศษ พร้อมส่งถึงคนที่รัก และประทับตราไปรษณีย์เฉพาะของหมู่บ้านหิมะ ที่ไม่มีจำหน่ายในที่ใด อาคารไปรษณีย์หลังเล็ก สีเขียวเข้มตัดกับหิมะสีขาว เป็นอีกหนึ่งมุมถ่ายรูปยอดนิยม

ค่า

#### บริการอาหารค่ำ ณ ภัตตาคาร (มื้อที่ 7)

หลังอาหารค่ำ อิสระให้ท่านเดินชมบรรยากาศยามค่ำคืนของหมู่บ้านหิมะ ที่แต่งแต้มด้วยแสงไฟจากโคมแดงสไตล์จีน ส่องประกายสว่างไสวทั่วหมู่บ้าน ช่วงเวลาประมาณ 18.30 น. สนุกสนานกับการแสดง **รำวงพื้นบ้านจีน** บริเวณลานกลางแจ้ง โดยมีชาวบ้านท้องถิ่นร่วมร้องรำและเชิญชวนนักท่องเที่ยวเข้าร่วมเต้นรำคลายหนาว ท่ามกลางเสียงเพลงพื้นเมือง สร้างความประทับใจไม่รู้ลืม หลังจากนั้นนำท่าน ชมแสงสีภายในหมู่บ้านหิมะ **Dream Home (รวมค่าเช่า)** สัมผัสบรรยากาศราวกับดินแดนแห่งเทพนิยาย เก็บภาพประทับใจกับบ้านไม้ดั้งเดิมที่ถูกหิมะปกคลุมจนหลังคาโค้งมนคล้ายดอกเห็ดขาว ท่ามกลางแสงไฟหลากสีที่ตกแต่งอย่างอบอุ่นและโรแมนติกมีเสน่ห์เฉพาะตัว สร้างความงดงามตราตรึงใจในยามค่ำคืน



นำท่านเดินชมบรรยากาศบน ถนนเสวียยุ่นเจีย ถนนสายหลักของหมู่บ้านหิมะ ที่เต็มไปด้วยร้านค้าของที่ระลึก ร้านอาหารท้องถิ่น และร้านกาแฟน่ารัก ๆ ถนนสายนี้ถูกตกแต่งด้วยไฟประดับและโคมแดงสไตล์จีน เพิ่มเสน่ห์ให้บรรยากาศอบอุ่นและมีชีวิตชีวาที่ท่านสามารถช้อปปิ้งสินค้าท้องถิ่น หรือสินค้าแฮนด์เมด พร้อมถ่ายภาพเก็บความทรงจำในมุมสวย ๆ ของหมู่บ้าน ได้ตลอดทั้งคืน

## ถนนเสวียยุ่นเจีย ถนนสายหลักของหมู่บ้านหิมะ



เดินทางเข้าสู่ที่พักในหมู่บ้านหิมะ Xuexiang (GAO LAOWU MINSU) ที่พักสไตล์มาตรฐานท้องถิ่นหรือเทียบเท่า



### แจ้งเพื่อทราบ



**\*\*\* เพื่อความสะดวก** กรุณาจัดเตรียมกระเป๋าใบเล็กเฉพาะของใช้จำเป็นสำหรับ **1 คืน** เนื่องจากต้องเปลี่ยนขึ้นรถประจำทางและเดินเข้าสู่ที่พัก **กระเป๋าใบใหญ่จะไม่สะดวกในการขนย้าย**



**\*\*\* หมายเหตุ:** ปริมาณหิมะขึ้นอยู่กับสภาพอากาศในแต่ละปี หากสภาพอากาศไม่เอื้ออำนวยจนทำให้หิมะละลายหรือมีหิมะไม่เพียงพอ บริษัทของสวนสิทธ์ในการไม่คืนเงินหรือชดเชยค่าใช้จ่ายใด ๆ เนื่องจากสถานการณ์ดังกล่าวอยู่นอกเหนือการควบคุมของบริษัท

**เช้า** **รับประทานอาหารเช้า ณ ที่พัก (มื่อที่ 8)**  
สมควรแก่เวลานำท่านเดินทาง สู่มือง ฮาร์บิน (ใช้เวลาเดินทางประมาณ 5 ชั่วโมง)

**เที่ยง** **รับประทานอาหารเที่ยง ณ ภัตตาคาร (มื่อที่ 9)**  
เทศกาลน้ำแข็งนานาชาติ ฮาร์บิน (Harbin Ice and Snow Sculpture Festival)  
**(รวมค่าเข้าชม)** นำท่านสัมผัสความยิ่งใหญ่ของ Harbin Ice and Snow World เทศกาลน้ำแข็งและหิมะที่มีชื่อเสียงระดับโลก ซึ่งจัดขึ้นเพียงปีละ 1 ครั้ง โดยนำน้ำแข็งและหิมะนับพันตันมาแกะสลักเป็นปราสาท อาคาร และประติมากรรมขนาดใหญ่ พร้อมประดับไฟหลากสีสันทึ่ส่องสว่างทั่วทั้งพื้นที่ในยามค่ำคืน ภายในงานยังมีกิจกรรมต่าง ๆ ให้ร่วมสนุก อาทิ ลานสไลเดอร์น้ำแข็ง การแสดงแสงสี และจุดถ่ายภาพสวยงามภายในงาน **(ไม่รวมค่ากิจกรรมพิเศษ)**



**คำ**

**หมายเหตุ:** ในกรณีที่งานประติมากรรมน้ำแข็งหรือเทศกาลน้ำแข็งยังไม่เปิดให้บริการ ทางผู้จัดขอสงวนสิทธิ์ในการเปลี่ยนแปลงโปรแกรม โดยจะนำท่านเดินทางไปยังสถานที่ทดแทน ได้แก่ สวนเลโอโซบิเย-โรงละครฮาร์บิน และ โรงงานเกสซกรรมหมายเลข 6 เป็นการทดแทน โดยไม่ต้องแจ้งให้ทราบล่วงหน้า

**บริการอาหารค่ำ ณ ภัตตาคาร (มื่อที่ 10) พิเศษ เมนูปิ้งย่าง**

เดินทางเข้าสู่โรงแรมที่พัก OPTIMAS HOTEL เมืองฮาร์บิน ระดับ 4 ดาวหรือเทียบเท่า

**เช้า รับประทานอาหารเช้า ณ โรงแรม (มื้อที่ 11)**

หลังอาหาร นำท่านเช็คอิน ที่ สวนตุ๊กตาทิมะ (Yanjiagang Farm) ตื่นตาตื่นใจไปกับเหล่าสโนว์แมนหลากหลายรูปแบบ น่ารักขี้อวด ตั้งเรียงรายอวดความน่ารักอยู่ท่ามกลางทุ่งหิมะอันกว้างใหญ่ โดยมีไฮไลท์เด่นเป็นประติมากรรมตุ๊กตาทิมะยักษ์ ที่ตั้งตระหง่านอย่างมีชีวิตชีวา ราวกับท่านได้หลุดเข้าไปในดินแดนเทพนิยายฤดูหนาว พร้อมให้ท่านบันทึกภาพความทรงจำ สุดประทับใจในมุมมองที่งดงามและแปลกตาไม่เหมือนใคร



หลังจากนั้นนำท่านเดินทางสู่ โบสถ์เซนต์โซเฟีย (Saint Sophia Cathedral) หนึ่งในสัญลักษณ์สำคัญของเมืองฮาร์บิน โบสถ์คริสต์นิกายออร์ทอดอกซ์สไตล์รัสเซียที่มีอายุเกือบ 120 ปี สร้างขึ้นในปี ค.ศ. 1907 โดยกองทัพรัสเซีย ตัวอาคารโดดเด่นด้วยโดมทรงหัวหอมสีเขียวอมฟ้า และงานสถาปัตยกรรมอันวิจิตรที่สวยงามคลาสสิก ภายในเคยใช้เป็นสถานที่ประกอบพิธีทางศาสนา และปัจจุบันถูกอนุรักษ์เป็นพิพิธภัณฑ์จัดแสดงภาพถ่ายและประวัติศาสตร์ของเมืองฮาร์บิน (ชมด้านนอก)

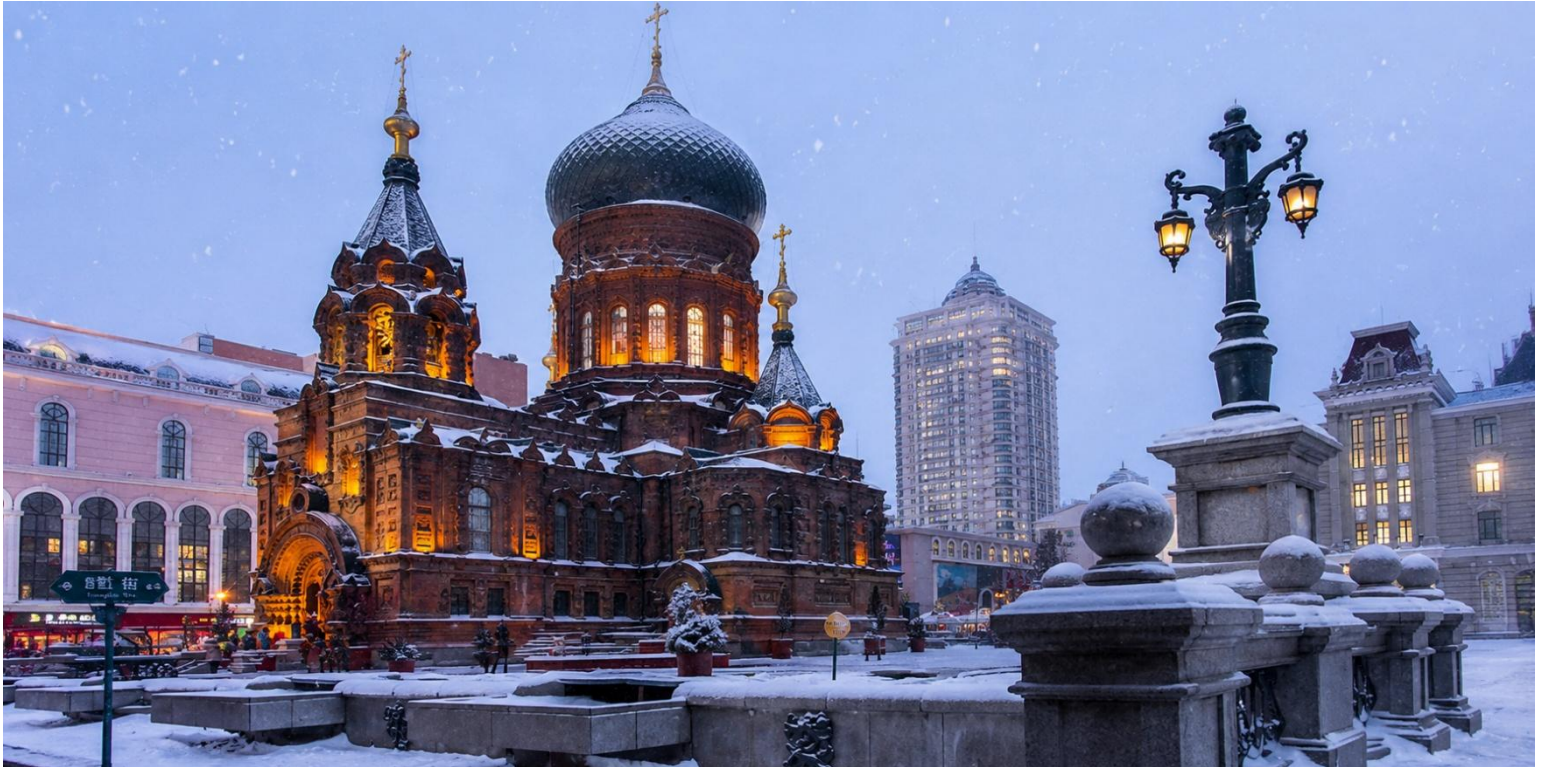

จากนั้น นำท่านเดินทางสู่ ถนนบาร์อ็อก (Harbin Baroque Street) ย่านเมืองเก่าฮาร์บิน ชมเสน่ห์ของ ถนนบาร์อ็อก ซึ่งเป็นแหล่งรวมอาคารสไตล์ยุโรปตะวันตกในยุคศตวรรษที่ 19–20 โดยเฉพาะสถาปัตยกรรมแบบ บาร์อ็อกผสมจีน ที่หาชมได้ยากในประเทศจีน บ้านเรือนเก่าแก่เหล่านี้ถูกอนุรักษ์ไว้เป็นอย่างดี กลายเป็นแหล่งท่องเที่ยวที่สะท้อนประวัติศาสตร์การตั้งถิ่นฐานของชาวรัสเซียในฮาร์บิน อิสระให้ท่านถ่ายภาพ และชิมซัปปรรยากาศเมืองเก่าที่ยังคงมนต์เสน่ห์คลาสสิกไม่เสื่อมคลาย

เที่ยง

จากนั้นนำท่านชม ตุ๊กตาหิมะยักษ์ (Giant Snowman) แลนด์มาร์คยอดฮิตของฤดูหนาวในเมืองฮาร์บิน ตุ๊กตาหิมะขนาดยักษ์ที่สร้างขึ้นจากหิมะล้วน ๆ มีความสูงหลายสิบเมตรตกแต่งด้วยหมวก ผ้าพันคอ และจุกแครงตามแบบฉบับคลาสสิก สร้างขึ้นใจกลางลานกิจกรรมฤดูหนาว เปรียบเสมือนสัญลักษณ์แห่งความสุขสดใสของฤดูหนาว ที่สร้างรอยยิ้มให้ผู้มาเยือนได้ทุกวัน



นำท่านชม สวนสตาลิน สวนสาธารณะริมแม่น้ำซงฮัวเจียง สถานที่พักผ่อนยอดนิยมของชาวฮาร์บิน จากนั้นชม อนุสาวรีย์ป้องกันน้ำท่วม สัญลักษณ์สำคัญของเมือง ที่สร้างขึ้นเพื่อรำลึกถึงเหตุการณ์น้ำท่วมใหญ่เมื่อปี ค.ศ. 1957 และความร่วมมือของชาวฮาร์บินในการปกป้องเมือง จากบริเวณนี้ยังสามารถมองเห็น สะพานปิ่นโจว สะพานเหล็กเก่าแก่ข้ามแม่น้ำซงฮา หนึ่งในสถานที่สำคัญของเมืองฮาร์บินที่ยังคงใช้งานและได้รับการอนุรักษ์มาจนถึงปัจจุบัน

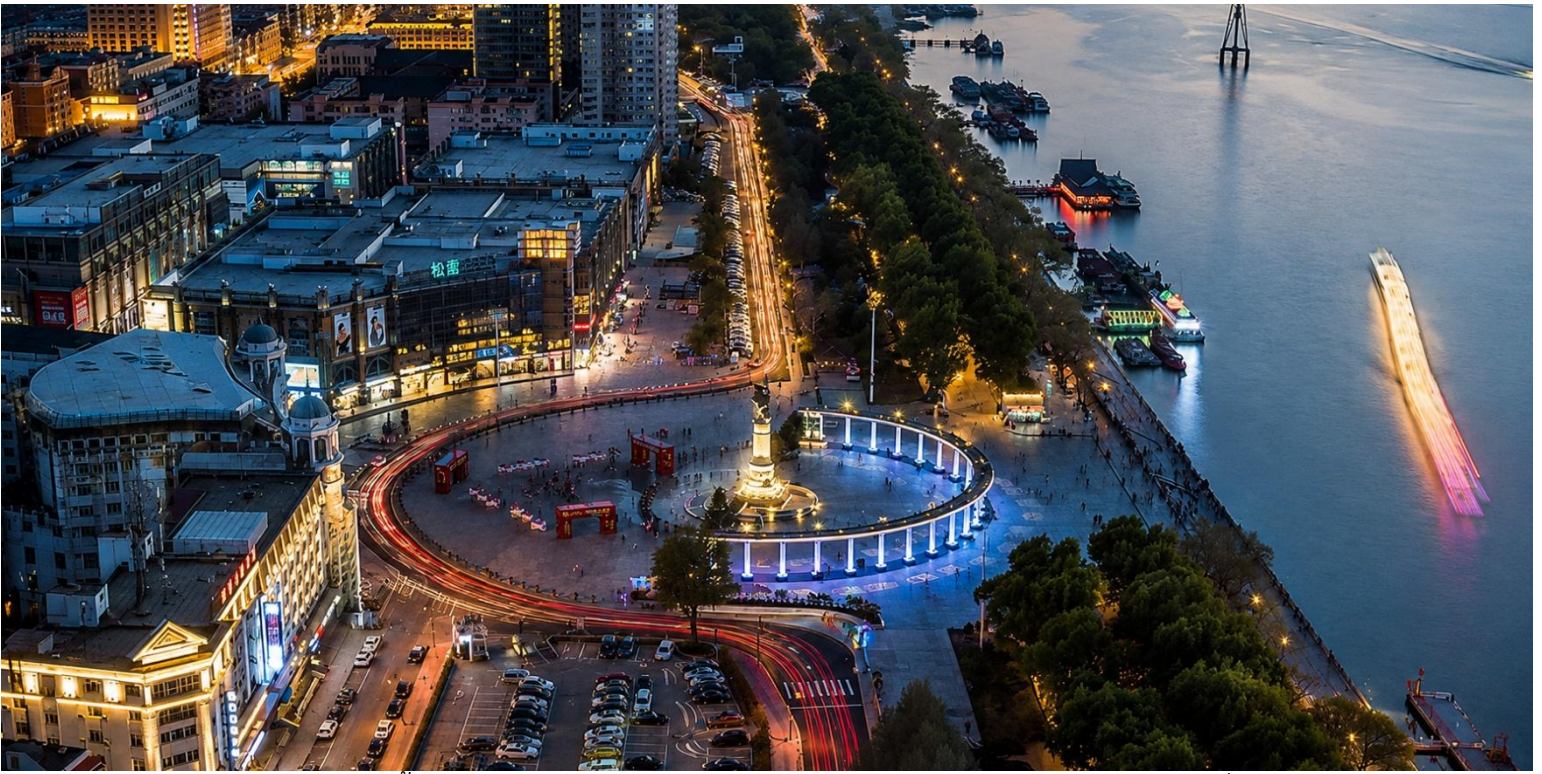

ให้ท่านอิสระช้อปปิ้ง ถนนคนเดินจางหยาง (Zhongyang Pedestrian Street) ถนนคนเดินชื่อดังของฮาร์บิน แหล่งรวมสินค้าท้องถิ่น ร้านค้า คาเฟ่ ร้านอาหาร เสื้อผ้า แฟชั่น รองเท้าและของฝากหลากหลายสไตล์ บรรยากาศยุโรปและจีนที่ผสมผสานได้อย่างลงตัว แวะชม Popmart เก็บคอลเลคชั่นใหม่ ๆ ของพี กเกอร์สุดน่ารัก ที่สายสะสมของเล่นไม่ควรพลาด



**คำ** บริการอาหารค่ำ ณ ภัตตาคาร (มือที่ 13) พิเศษ สุกี่หม้อไฟ  
ได้เวลาสมควรนำท่านเดินทางสู่สนามบินเมืองฮาร์บิน

00.55 น. ออกเดินทางจากเมืองฮาร์บิน โดยสายการบิน Beijing Capital Airline (JD) เที่ยวบินที่ JD466  
(ไม่มีอาหารบริการบนเครื่อง)  
07.50 น. เดินทางถึงสนามบินสุวรรณภูมิ โดยสวัสดิภาพ



**คำแนะนำ**  
จากผู้จัดฯ

**รายการท่องเที่ยวเส้นทางฮาร์บิน**

เป็นรายการเที่ยวที่นักท่องเที่ยวต้องพบกับสภาพอากาศที่หนาวจัด และบางช่วงเวลาอาจเกิด**พายุหิมะ** อาจทำให้เกิด**อุบัติเหตุ** ขณะเดินชมสถานที่ท่องเที่ยว



**ผู้จัดฯ** แนะนำให้นักท่องเที่ยว ตรวจสอบความพร้อมของร่างกาย



เพื่อรับมือกับอากาศที่ต่ำประมาณ **-20 ถึง -30 องศา**

**ก่อนตัดสินใจทำการจองทัวร์**



**เงื่อนไขการจองทัวร์**

- ⚠️ กรุณาทำการจองล่วงหน้าอย่างน้อย 30 วัน ก่อนออกเดินทาง พร้อมชำระเงินมัดจำครั้งที่ 1 ท่านละ 15,000 บาท หลังจากส่งเอกสารยืนยันการจอง ภายใน 48 ชั่วโมง โดยระบบจะยกเลิกอัตโนมัติทันที หากยังไม่ได้รับยอดเงินตามเวลาที่กำหนด **สำหรับ** รายการใกล้วันเดินทาง หรือรายการลดราคาพิเศษ ทางบริษัทขอสงวนสิทธิ์เรียกเก็บค่าบริการ เต็มจำนวน เท่านั้น
- ⚠️ กรุณาชำระค่าทัวร์ส่วนที่เหลืออย่างน้อย 20 วัน ก่อนออกเดินทาง หากท่านไม่ชำระภายในระยะเวลาที่บริษัทกำหนด ทางบริษัทจะถือว่าท่านสละสิทธิ์ยกเลิกการเดินทาง และ ขอสงวนสิทธิ์ไม่สามารถคืนเงินมัดจำให้ท่าน ไม่ว่าส่วนใดส่วนหนึ่งก็ตาม
- ⚠️ กรณีลูกค้าทำการจองภายในระยะเวลาคงเหลือไม่ถึง 15 วัน ก่อนออกเดินทาง ทางบริษัทขอสงวนสิทธิ์ในการเรียกเก็บค่าทัวร์เต็มจำนวน 100%

**เงื่อนไขการยกเลิก และ เปลี่ยนแปลงการเดินทาง**

- ⚠️ ยกเลิกก่อนการเดินทางตั้งแต่ 30 วันขึ้นไป คืนเงินค่าทัวร์โดยหักค่าใช้จ่ายที่เกิดขึ้นจริง \*ในกรณีที่วันเดินทางตรงกับวันหยุดนักขัตฤกษ์ ต้องยกเลิกก่อน 45 วัน\*

- ⚠️ ยกเลิกก่อนการเดินทาง 15-29 วัน คืนเงิน 50%ของค่าทัวร์ หรือหักค่าใช้จ่ายตามจริง เช่น ค่ามัดจำตัวเครื่องบิน โรงแรม และค่าใช้จ่ายจำเป็นอื่นๆ
- ⚠️ ยกเลิกก่อนการเดินทางน้อยกว่า 15 วัน ขอสงวนสิทธิ์ไม่คืนเงินค่าทัวร์ที่ชำระแล้วทั้งหมด
- ⚠️ กรณีมีเหตุยกเลิกทัวร์ โดยไม่ใช่ความผิดของบริษัททัวร์ เช่น มีนโยบายห้ามการเข้าออกของแต่ละประเทศ หรือการยกเลิกเที่ยวบิน โดยสายการบิน บริษัทจะเก็บเป็นเครดิตหรือเลื่อนการเดินทางในพีเรียดถัดไปให้กับลูกค้า โดยยึดตามนโยบายของสายการบินและโรงแรม และไม่สามารถคืนเงินได้ทุกกรณี

### อัตราค่าบริการนี้รวม

- ✅ ค่าบัตรโดยสารโดยเครื่องบิน (ตัว) ไป และ กลับพร้อมคณะ ชั้นประหยัด (ECONOMY CLASS) รวมถึงค่าภาษีสนามบินและค่าภาษีน้ำมันทุกแห่ง กรณีต้องการอัปเกรด UPGRADE ใช้วีลแชร์ (WHEEL CHAIR) หรือ เปลี่ยนแปลงบัตรโดยสาร ไม่ว่าจะเที่ยวใด เที่ยวหนึ่ง กรุณาติดต่อเจ้าหน้าที่ฝ่ายขาย ทางบริษัทของสงวนสิทธิ์ในการเรียกเก็บค่าใช้จ่ายตามจริงที่เกิดขึ้นกับผู้เดินทาง
- ✅ ค่าธรรมเนียมน้ำหนักกระเป๋าสำหรับโหลดใต้ท้องเครื่องไม่เกิน 23 กก. 1 ชิ้นเท่านั้น และถือขึ้นเครื่องบินได้น้ำหนักไม่เกิน 7 กก. ต่อท่าน (ตามเงื่อนไขของสายการบิน)
- ✅ ภาษีมูลค่าเพิ่ม 7 % (เฉพาะค่าบริการ) และ ภาษีหัก ณ ที่จ่าย 3 % (เฉพาะค่าบริการ)
- ✅ ค่ารถโค้ชปรับอากาศตลอดเส้นทางตามรายการระบุ (ยังไม่รวมทิปพนักงานขับรถ)
- ✅ ค่าเข้าชมสถานที่ตามที่ระบุในโปรแกรมท่องเที่ยว
- ✅ มัคคุเทศก์และหัวหน้าทัวร์นำเที่ยวตลอดการเดินทาง
- ✅ ค่าอาหาร ตามรายการที่ระบุในโปรแกรมการเดินทาง
- ✅ ค่าโรงแรมที่พักระดับมาตรฐานตามรายการที่ระบุ (พัก 2-3 ท่าน ต่อ ห้อง กรณีพัก 3 ท่านจะเป็นเตียงเสริม 1 ท่าน) ในกรณีมีงานเทศกาลแฟร์ การแข่งขันกีฬา หรือ กิจกรรมอื่นๆ ที่ทำให้โรงแรมตามรายการที่ระบุเต็ม ทางบริษัทขอสงวนสิทธิ์ในการปรับเปลี่ยนโรงแรมที่พัก ทางบริษัทไม่มีนโยบายจัดคูนอนให้กับลูกค้าที่ไม่รู้จักกันมาก่อน เช่น กรณีที่ท่านเดินทาง 1 ท่าน จำเป็นต้องชำระค่าห้องพักเดี่ยวตามที่ระบุ
- ✅ ประกันอุบัติเหตุระหว่างการเดินทาง วงเงินท่านละ 1,000,000 บาท (เงื่อนไขตามกรมธรรม์)

### อัตราค่าบริการนี้ ไม่รวม

- ❌ ค่ามินิบาร์ในห้องพัก(ถ้ามี) และค่าใช้จ่ายส่วนตัว นอกเหนือจากที่ระบุในรายการ
- ❌ ค่าอาหารสำหรับท่านที่ทานเจ มังสวิรัติ หรืออาหารสำหรับมุสลิม
- ❌ ค่าธรรมเนียมการเข้าชมสถานที่ของชาวต่างชาติที่เพิ่มเติมตามการจ่ายจริง
- ❌ ไม่รวมค่าธรรมเนียมในกรณีที่กระเป๋าสัมภาระที่มีน้ำหนักเกินกว่าที่สายการบินนั้นๆกำหนดหรือสัมภาระใหญ่เกินขนาดมาตรฐาน
- ❌ ค่าธรรมเนียมการจองที่นั่งบนเครื่องบินตามความต้องการเป็นกรณีพิเศษหากสามารถทำได้ ทั้งนี้ขึ้นอยู่กับสายการบิน และ รุ่นของเครื่องบินแต่ละไฟล์ท์ที่ใช้บิน ซึ่งอาจเปลี่ยนแปลงได้อยู่ที่สายการบินเป็นผู้กำหนด
- ❌ ค่าภาษีน้ำมัน ที่สายการบินเรียกเก็บเพิ่ม ภายหลังจากทางบริษัทฯได้ออกตัวเครื่องบินไปแล้ว
- ❌ VAT 7% และภาษีหัก ณ ที่จ่าย 3% กรณีต้องการออกไปเสร็จรับเงินในนามบริษัทจากค่าทัวร์เต็มทั้งหมด

- ✘ ค่าทิปพนักงานขับรถ หัวหน้าทัวร์ และ มัคคุเทศก์ท้องถิ่น ตามธรรมเนียม 2,000 บาท ต่อ ทริป ต่อ ลูกค้ำ ผู้เดินทาง 1 ท่าน รวมไปถึงเด็ก ยกเว้นเด็กอายุไม่ถึง 2 ปี ณ วันเดินทางกลับ (Infant) ทั้งนี้ท่านสามารถให้มากกว่านี้ได้ตามความเหมาะสมและความพึงพอใจของท่าน โดยส่วนนี้ ทางบริษัทขอสงวนสิทธิ์ในการเรียกเก็บก่อนเดินทางทุกท่าน ที่สนามบิน ในวันเดินทาง
- ✘ ค่าวีซ่าเดี่ยวและวีซ่ากรุ๊ปเข้าประเทศจีน \*\* ในกรณีรัฐบาลจีนประกาศยกเลิกฟรีวีซ่า ไม่ว่าจะด้วยสาเหตุใดๆทั้งสิ้น ผู้เดินทางจะต้องเสียค่าใช้จ่ายในการทำวีซ่าด้วยตนเอง\*\*
- ✘ ไม่รวมค่าทิปการบริการของไกด์ท้องถิ่น คนขับรถ และหัวหน้าทัวร์ ตามที่รายการกำหนด

#### ทางบริษัทฯ ขอสงวนสิทธิ์ความรับผิดชอบใด ๆ ในกรณีดังต่อไปนี้

- ✘ หากเกิดกรณีความล่าช้าจากสายการบิน, การประท้วง, การนัดหยุดงาน, การก่อกวน, การปิดด่าน, ภัยธรรมชาติ หรือกรณีที่ท่านถูกปฏิเสธการเข้าหรือออกเมืองจากเจ้าหน้าที่ตรวจคนเข้าเมืองหรือเจ้าหน้าที่กรมแรงงานทั้งจากไทยและต่างประเทศ ซึ่งอยู่นอกเหนือความรับผิดชอบของบริษัทฯ
- ✘ หากท่านใช้บริการของทางบริษัทฯ ไม่ครบ อาทิ ไม่เที่ยวบางรายการ, ไม่ทานอาหารบางมื้อ เพราะค่าใช้จ่ายทุกอย่างทางบริษัทฯ ได้ชำระค่าใช้จ่ายให้ตัวแทนต่างประเทศแบบเหมาขาดก่อนออกเดินทางแล้ว
- ✘ หากเกิดทรัพย์สินสูญหายจากการโจรกรรมและ/หรือ เกิดอุบัติเหตุสูญหายที่เกิดจากความประมาทของตัวนักท่องเที่ยวเอง
- ✘ ตัวเครื่องบินเป็นตัวราคาพิเศษ หากท่านไม่เดินทางพร้อมคณะไม่ว่าจะด้วยเหตุใดก็ตาม ไม่สามารถนำมาเลื่อนวันเดินทางหรือคืนเงินได้