



บริษัท ช่อพกาทัวร์ จำกัด
CHORPAKA TOUR CO., LTD.

59/410 หมู่ 6 ต.พระองค์เจ้าสาย ต.ลาดสวาย อ.ลำลูกกา จ.ปทุมธานี 12150
59/410 MOO 6, PRA ONGCHAOSAI LARDSAWAI LUMLUKKA PATHUMTANEE 12150

TEL.086-3262565 TAX 0135554002284



5 วัน 3 คืน

BUSAN JINHAЕ SAKURA

เทศกาล ซากุระจินแฮ

เทศกาลซากุระจินแฮ



เดินทาง

มี.ค. - เม.ย 69

ไฮไลท์ที่เที่ยว

เทศกาลชมดอกพื๊อดก๊ก (25 มี.ค. - 06 เม.ย. 2026)

กิมแฮกายาริมปาร์ค | ฮีโรโชว์ | ถ้าไอน์แห่งจินแฮ | Train Cafe
ปั่น RAIL BIKE ชมแม่น้ำนัคดง | หมู่บ้านวัฒนธรรมฮวินเนยอูล
ออยุกโดสกายวอร์ค | วัดแฮดงยงกุงซา | แอนแดในกิมแฮเกิด
อุทยานรถไฟสีครามแห่งแอนแด | หอคอยปูซาน
อุทยานยงดูซาน | ตลาดอาหารทะเลกาซิล
หมู่บ้านวัฒนธรรมคัมซอน นัมโพดงวอร์กกัซสตรีท

ราคา
เริ่มต้น

17,999.-



น้ำหนัก
15 kg.

อาหาร
8 มื้อ

ประกัน
การเดินทาง

ปูซาน 3 คืน
ไม่ย้ายโรงแรม



5 วัน 3 คืน

BUSAN JINHAE SAKURA

เทศกาลซากุระจินแฮ



เทศกาลชมดอกพืดอกัดจินแฮกุนอังเจ (25 มี.ค. - 06 เม.ย. 2026)
กิมแฮกายาริมปาร์ค | ฮีโรโชว์ | ถ้ำไวน์แห่งกิมแฮ | บัน RAIL BIKE ชมความงามของแม่น้ำนังกอง
Train Café | หมู่บ้านวัฒนธรรมฮวินยอนยอล | ออโยคโดสกายวอร์ค | วัดแอดงยงกุงซา
แฮอนแดไนท์มาร์เก็ต | อุทยานรถไฟสีครามแห่งแฮอนแด | หอคอยแห่งปูซาน | อุทยานยงดูซาน
ตลาดอาหารทะเลจากิลชี | หมู่บ้านวัฒนธรรมคิมซอน | นิคมโพดงวอร์คกึ่งสตรีท

ราคาเริ่มต้น **17,999.-**



น้ำหนัก 15 kg.

อาหาร 8 มื้อ

ประกันการเดินทาง

ปูซาน 3 คืน ไม่ย้ายโรงแรม

บรรยากาศสุดโรแมนติกของฤดูใบไม้ผลิ ณ ปูซานเมืองหลวงทางตอนใต้
สัมผัสความงามของดอกพืดอกัดที่เทศกาลซากุระจินแฮ
เทศกาลดอกพืดอกัดที่ยิ่งใหญ่ที่สุดของเกาหลีใต้
เทศกาลจัดขึ้นระหว่างวันที่ 28 มีนาคม – 05 เมษายน 2026

สายการบิน : **AIR BUSAN** หรือเทียบเท่า

ตารางสรุปโปรแกรมท่องเที่ยวเกาหลี 5 วัน 3 คืน

วัน	โปรแกรมการเดินทาง	อาหาร	โรงแรม / ที่พัก
1	ท่าอากาศยานสุวรรณภูมิ ท่าอากาศยานนานาชาติกิมแฮ	-	-
2	กิมแฮกายาริมปาร์ค ฮีโรโชว์ ถ้ำไวน์แห่งกิมแฮ บัน RAIL BIKE ชมความงามของแม่น้ำนังกอง Train Café	B : - L: หมูผัดซอสเผ็ดเกาหลี D: ชาบู ชาบู	BUSAN HOTEL หรือเทียบเท่ามาตรฐาน โรงแรมเกาหลี
3	เทศกาลชมดอกพืดอกัดจินแฮกุนอังเจ จัดขึ้นระหว่างวันที่ 25 มี.ค. – 06 เม.ย. 2026 หมู่บ้านวัฒนธรรมฮวินยอนยอล ออโยคโดสกายวอร์ค วัดแอดงยงกุงซา ศูนย์เวชสำอาง แฮอนแดไนท์มาร์เก็ต	B :โรงแรม L :พุลโกกี D :อิสระ	BUSAN HOTEL หรือเทียบเท่ามาตรฐาน โรงแรมเกาหลี
4	อุทยานรถไฟสีครามแห่งแฮอนแด (ไม่รวม ค่าขึ้น Sky Capsule) ศูนย์สุมุนไฟโรเกาหลีเพื่อสุขภาพ หอคอยแห่งปูซาน (ไม่รวมค่าขึ้น) อุทยานยงดูซาน LOTTE DUTY FREE- BUSAN ตลาดอาหารทะเลจากิลชี	B :โรงแรม L :คาลบี D :อิสระ	BUSAN HOTEL หรือเทียบเท่ามาตรฐาน โรงแรมเกาหลี
5	หมู่บ้านวัฒนธรรมคิมซอน พิพิธภัณฑ์紗紗+เรียนทำข้าวห่อ紗紗+แต่งชุดฮันบก นิคมโพดงวอร์คกึ่งสตรีท	B : โรงแรม L :จิมดัก D : -	-

โปรแกรมท่องเที่ยวเกาหลี 5 วัน 3 คืน

ทัวร์เกาหลี เทศกาลซากุระจีนแฉะ ปูซาน



ท่าอากาศยานสุวรรณภูมิ | ท่าอากาศยานนานาชาติกิมแฮ



คณะเดินทางพร้อมกันที่จุดหมาย สนามบินสุวรรณภูมิ อาคารผู้โดยสารระหว่างประเทศ ชั้น 4 ณ เคาน์เตอร์สายการบิน **AIR BUSAN** โดยมีเจ้าหน้าที่จากบริษัทฯ คอยให้การต้อนรับ และอำนวยความสะดวกในเรื่องของเอกสาร ตลอดจนสัมภาระของท่าน (**โปรดแสดงเอกสารสำคัญตามมาตรการการเดินทางเข้าประเทศเกาหลีใต้ ณ วันเดินทาง และ พาสปอร์ตให้แก่เจ้าหน้าที่ในวันเดินทาง) หลังจากเช็คอินและโหลดสัมภาระเรียบร้อยแล้ว นำท่านออกเดินทางสู่ประเทศเกาหลีใต้

ออกเดินทางจาก ท่าอากาศยานสุวรรณภูมิ สู่ ท่าอากาศยานนานาชาติกิมแฮ

สายการบิน	รหัสเที่ยวบิน	BKK >> PUS	รหัสเที่ยวบิน	PUS >> BKK
 AIR BUSAN	BX726	22:55 - 06:05	BX 725	17:00 - 21:00



กิมแฮกายาริมปาร์ค | ฮีโร่โชว์ | ถ้าไვნ์แห่งกิมแฮ ปั่น RAIL BIKE ชมความงามของแม่น้ำนัคดง | Train Café



กิมแฮกายาริมปาร์ค ที่จะทำให้คุณย้อนเวลากลับไปสู่อาณาจักรกายา อาณาจักรโบราณของเกาหลีที่มีอายุเกือบ 2,000 ปีที่ผ่านมา ด้วยกิจกรรมแห่งความสนุกหลากหลายรูปแบบที่สามารถเลือกสรรความสุขได้ตามอัธยาศัย ทั้งยังได้เรียนรู้ประวัติศาสตร์ สถาปัตยกรรม และวัฒนธรรมเกาหลีใต้โบราณในสถานที่จำลองทั้งพระราชวัง หมู่บ้าน และแหล่งเรียนรู้ต่าง ๆ ท่ามกลางทิวเขาที่รายล้อมโดยรอบกับเหล่าสีสันของพฤกษา ความงดงามตามธรรมชาติที่เปลี่ยนได้ดุจดังมนตราแห่งอาณาจักรกายาโบราณได้เสกสรรไว้ในทุกฤดูกาล



The Painters : HERO กับการแสดงที่ไม่มีบทพูด แต่หลากหลายด้วยเทคนิคที่ผสมผสานกับเอฟเฟกต์ตระการตา การเต้นอันแข็งแรงสไตล์ K-POP กับความพลิ้วไหวของคอนเทมโพรารีแดนซ์ และการเต้นในอีกหลากหลายรูปแบบ ที่ทั้งหมดทั้งมวลของการแสดงเหล่านี้จะสรรสร้างเป็นงานศิลปะทั้งของศิลปินระดับโลก และศิลปะร่วมสมัย กว่า 10 ผลงาน ซึ่งตลอดการแสดงความตื่นเต้น ความสุข และเสียงหัวเราะ จะกังวานในความประทับใจไม่รู้ลืม... ที่ได้รับการยืนยันจากผู้คนกว่าล้านคนทั่วโลกในทุกปี



รับประทานอาหาร ภัตตาคาร บริการท่านด้วย **หมูปัดชอสเผ็ดเกาหลี** เป็นหนึ่งในเมนูที่รู้จักกันดีที่ใช้วัตถุดิบชั้นดี หมักในซอสพริกตำรับแท้ของเกาหลี รสชาติเผ็ดนิด หวานหน่อย รับประทานคู่กับข้าวสวยร้อนๆ หรือวางหมulgบนผักสด พร้อมด้วยเครื่องเคียงต่างๆ ห่อเป็นคำรับประทานได้ตามใจชอบ



ถ้าไวน์แห่งกิมแฮ ราชบุรีเบอร์รี่พันธุ์ที่ถูกคัดสรรมาอย่างดี ผลผลิตทางการเกษตรที่ออกมาอย่างสมบูรณ์ในภูมิภาคประเทศ และภูมิอากาศของกิมแฮ วัตถุประสงค์ตั้งต้นสุดพิเศษ เพื่อนำมาผลิตเป็นไวน์ชั้นเลิศ... กับสถานที่ที่หมักไวน์ที่ไม่เหมือนที่ใดในโลก นั่นคืออุโมงค์แซงนิม อุโมงค์รถไฟที่ถูกทิ้งร้าง ถูกบูรณะและสร้างเป็นที่บ่มและเก็บไวน์ ตลอดความยาว 215 เมตรของอุโมงค์แห่งนี้ ถูกตกแต่งและจัดสรรเป็นพื้นที่แห่งความสุข โดยมีทั้งหมู่บ้านสตอร์เบอร์รี่ของเบอร์รี่ มาสคอตของอุโมงค์แห่งนี้ ที่เป็นเหมือนสวนสนุกเล็ก ๆ และพร้อมด้วยร้านจำหน่ายไวน์ราชบุรีเบอร์รี่ และไวน์อีกหลากหลายชนิดมีไว้ให้ชิม และเลือกสรร



ปั่น Rail Bike ชมความงดงามของธรรมชาติและแม่น้ำกวดง ในมุมมองและประสบการณ์ที่แตกต่าง กับระยะทางกว่า 3 กิโลเมตร บนรางรถไฟโบราณ ที่จะช่วยให้คุณได้สัมผัสกับบรรยากาศอันเป็นเอกลักษณ์ทั้งของภูมิภาคประเทศ ธรรมชาติ และชุมชนโดยรอบ สายลมเย็นที่พัดโบกยามที่ Rail Bike เคลื่อนผ่านสะพานเหล็กที่เป็นเสมือนแลนด์มาร์คสำคัญของแม่น้ำสายนี้ เป็นดั่งความสุขที่พัดวนกลับคืนสู่หัวใจอีกครั้ง



Train Café - คาเฟ่รถไฟ เติมคาเฟ่และความสุขให้ชีวิต หลังจากปั่น Rail Bike คาเฟ่ดีไซน์ตู้รถไฟและขบวนไวน์ กับสีสันสดใสที่ตัดกับสีส้มของธรรมชาติโดยรอบ พร้อมกับเมนูหลากหลายที่มีไว้บริการ โดยเฉพาะเมนูเครื่องดื่มเอกลักษณ์จากผลิตภัณฑ์เบอรี่... จิบเครื่องดื่มให้เย็นใจริมหน้าต่าง ให้ฟิลเหมือนนั่งอยู่บนรถไฟสายพิเศษ ที่นำพาทุกท่านไปดื่มด่ำกับความสุข และความงดงามของทุกสิ่งโดยรอบในเวลานั้น



รับประทานอาหาร ณ ภัตตาคาร บริการท่านด้วย **ชาบู ชาบู (SHABU SHABU)** น้ำซุปล้นตำรับเกาหลี พร้อมด้วยเครื่องปรุง และวัตถุดิบที่คัดสรรเป็นพิเศษ เสิร์ฟพร้อมเครื่องเคียงนานาชนิด



หลังจากนั้นนำท่านเข้าสู่ที่พัก **BUSAN HOTEL** หรือเทียบเท่า โรงแรมมาตรฐานเกาหลีได้



เทศกาลชมดอกพืดอกดจินแฮกุนอังเจ

จัดขึ้นระหว่างวันที่ 25 มี.ค. – 06 เม.ย. 2026

หมู่บ้านวัฒนธรรมฮวินนยออุล | ออยุคโดสกายวอร์ค

วัดแฮดงยงกุงซา | ศูนย์เวชสำอาง | แฮอนแดไนท์มาร์เก็ต



รับประทานอาหารเช้า ณ ห้องอาหารโรงแรม



เทศกาลชมดอกพืดอกดจินแฮกุนอังเจ เทศกาลชมซากุระ หรือ พืดอกด ที่ยิ่งใหญ่ที่สุดของ เกาหลี ดินแดนที่เต็มไปด้วยอูโมงค์ซากุระบานสะพรั่งตลอดริมแม่น้ำยอชวาซอนประดับประดาด้วยโคมไฟรูปทรงต่างๆ สวยอลังการเหมือนหลุดเข้าไปในเทพนิยาย ตลอดสองข้างทางทุกท่านจะได้เห็นต้นซากุระจำนวนนับไม่ถ้วนเรียงรายริมทางเดินกว่า 1.5 กิโลเมตร เป็นอูโมงค์ดอกพืดอกดแสนสวย ที่ให้ทุกท่านได้เพลิดเพลินไปกับความสวยงามนี้ **เทศกาลเริ่ม 25 มีนาคม – 06 เมษายน 2026**



หมู่บ้านวัฒนธรรมฮวินนยออุล หมู่บ้านชายฝั่งที่เต็มไปด้วยเสน่ห์และความพิเศษ เป็นชุมชนใจกลางเมืองเก่าของปูซาน แต่เดิมเคยเป็นชุมชนของผู้ลี้ภัยในสงครามเกาหลี โดยทำเลของหมู่บ้านแห่งนี้ตั้งอยู่บนหน้าผาลาดเอียงของเขตยองโดเมืองปูซาน จึงได้รับการขนานนามตามลำธารน้ำที่คดเคี้ยวลดหลั่นเป็นชั้นลงมาตามหน้าผา ที่มีลักษณะคล้ายกับหิมะสีขาว ณ เชิงเขาบงแนชาน... หมู่บ้านแห่งนี้ได้รับการบูรณะและออกแบบขึ้นใหม่เมื่อเดือนธันวาคม ค.ศ. 2011 เพื่อเป็นกลายเป็นอีกหนึ่งแลนด์มาร์คด้านศิลปะและวัฒนธรรมของเมืองปูซาน ที่คล้ายกับซานโตรินี่ในประเทศกรีซที่จะดึงดูดคนจากทั่วโลกให้มาเยือน

ในแทบทุกมุมของหมู่บ้านแห่งนี้เต็มไปด้วยงานศิลปะ ทั้งจิตรกรรมตามฝาผนัง กำแพง พื้นถนน ทางเดินเลียบชายหาด และบันได ทั้งยังมีร้านรวงต่าง ๆ ที่ขายงานศิลปะ รวมถึงร้านกาแฟที่วิวอ่าวของโตในมุมสุดพิเศษ อีกจุดสำคัญที่ห้ามพลาดนั่นคือ อุโมงค์ชายฝั่งฮวินนยออุลที่ถูกเจาะขึ้นเพื่ออำนวยความสะดวกกับผู้มาเยือนและโดยเฉพาะผู้สูงวัย ซึ่งก่อนหน้าการสัญจรไปมานั้นต้องใช้บันไดที่ชันและยากลำบาก แต่ปัจจุบันนอกจากอำนวยความสะดวกแล้ว ยังกลายเป็นแลนด์มาร์คสำคัญ และจุดถ่ายรูปมุมพิเศษของหมู่บ้านแห่งนี้ นอกจากนี้ทางเดินเลียบชายฝั่งจอร์ยองอันเป็นเอกลักษณ์ของหมู่บ้านแห่งนี้อีกด้วย



รับประทานอาหาร ณ ภัตตาคาร บริการท่านด้วย เมนู **บุลโกกิ (BULGOGI)**เมนูที่มีส่วนผสม หมูหมักชิ้นบางๆ ปลาหมึกสดๆ ผักต่างๆ นำมาต้มรวมกัน โดยสามารถทานได้ทั้งแบบแห้งและน้ำ พร้อมเครื่องเคียงต่างๆ ได้แก่ ถั่วงอกคอง วั่นเส้นปรุงรสสาหร่าย กิมจิ



ออยุกโดสกายวอร์คตั้งอยู่ ณ ที่ซึ่งเรียกว่า “ซึงดูมัล”ซึ่งหมายถึง “อานม้า” เนื่องจากรูปร่างของจุดที่ตั้ง โดยชาวบ้านและนักประดาน้ำในพื้นที่เรียกเกะนี้ว่า “จาลโลเก”.... การก่อสร้างออยุกโดสกายวอร์คเริ่มขึ้นเมื่อวันที่ 12 กันยายน ค.ศ. 2012 ณ จุดที่ก่อสร้างนั้นถือได้ว่าเป็นจุดแบ่งระหว่างทะเลตะวันออกกับทะเลใต้ และมีพิธีเปิดอย่างเป็นทางการ เมื่อวันที่ 18 ตุลาคม ค.ศ. 2013 โดยให้สมญานามของสถานที่แห่งนี้ว่า **“เส้นทางแห่งการข้ามฟ้าผากะเล”**โดยเสาเหล็กถูกสร้างขึ้นบนหน้าผาชายฝั่งสูง 35 เมตร และสะพานกระจกสูง 15 เมตรที่ประกอบด้วยแผ่นกระจก 24 แผ่นและมีรูปร่างเหมือนเกือกม้าที่เชื่อมกับเสาเหล็ก พื้นกระจกทำด้วยแผ่นกระจกขนาด 12 มิลลิเมตร 4 ชั้น เคลือบด้วยฟิล์มกันกระสุนมีความหนาแน่น 55.49 มิลลิเมตร ทำให้โครงสร้างมีความปลอดภัยและมั่นคงสูงมาก ทุกท่านจะตื่นตาตื่นใจกับทิวทัศน์ของแนวคลื่น และท้องทะเลด้านล่างในขณะที่มองลงไปจากแผ่นกระจกโปร่งใส ทางเดินที่ทอดยาวออกไปสู่ท้องทะเล ที่เห็นได้โดยรอบ 360 องศา เหมาะแก่การถ่ายรูป และดื่มด่ำกับความงามยิ่งนัก



วัดแฮดงกุงซา วัดพุทธเก่าแก่ของปูซาน วัดสร้างอยู่บนโขดหินริมชายหาด ก่อตั้งโดยพระผู้ยิ่งใหญ่นามว่า พระนางงชูโตซา ตั้งแต่ ค.ศ. 1376 และได้รับบูรณะครั้งใหญ่ในปี ค.ศ. 1970 ตัววัดหันหน้าออกทางทิศตะวันออก จึงทำให้เป็นจุดชมพระอาทิตย์ขึ้นที่สวยงามที่สุดแห่งหนึ่งของปูซาน ในบริเวณวัดมีเจดีย์สามชั้นในศิลปะแบบเกาหลี และสิ่งโตสัตว์ ซึ่งแต่ละตัวถือเป็นสัญลักษณ์แห่งความยินดี ความโกรธ ความเศร้า และความสุข

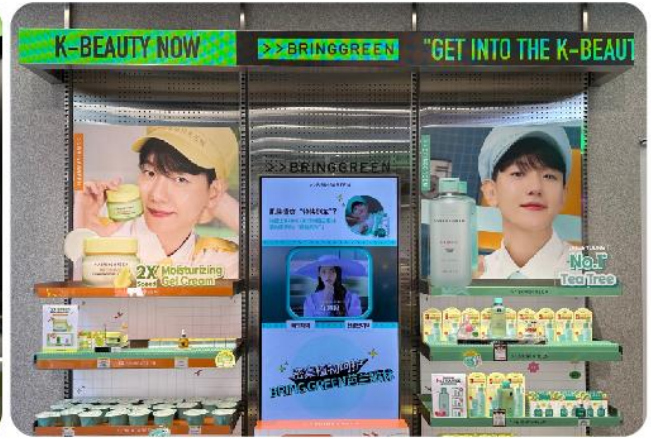

จากนั้นนำท่านสู่ **ศูนย์เวชสำอาง** ที่ซึ่งทุกท่านจะสามารถเลือกซื้อเครื่องสำอางที่เหมาะสมกับผิวพรรณของแต่ละท่าน เพื่อการบำรุง รักษาหรือฟื้นฟูสภาพผิวให้กลับมาสดใสขึ้นอีกครั้ง จากส่วนผสมของธรรมชาติ หรือจากเวชสำอางที่ผลิตหรือรับรองโดยประเทศเกาหลี ที่คุณภาพดีในราคาย่อมเยา ไม่ว่าจะครีม เซรั่ม หรือผลิตภัณฑ์ทั้งผิวหน้าและผิวกายที่รับรองว่าหากลองใช้แล้วจะหน้าใสเหมือนหนุ่มสาวเกาหลีขึ้นมาบ้างแน่นอน



แฮอนแดโบกมาร์เก็ต เป็นตลาดที่ได้รับความนิยมมากที่สุดในช่วงเทศกาลวันหยุด และถึงแม้ไม่ใช่ในช่วงเวลาวันหยุดยาว หรือวันหยุดเทศกาลสำคัญของเกาหลีก็ตาม เนื่องด้วยทำเลที่ตั้งของที่นี่ตั้งอยู่ใกล้กับหาดแฮอินแด มีหลายสิ่งให้เลือกสรรมากมาย ทั้งอาหารสด อาหารแห้ง ร้านอาหารหลากหลายตลอดสองข้างทาง หรือจะเลือกซื้อเสื้อผ้า และของใช้ต่าง ๆ ก็ยังมีให้เลือกซื้อไม่น้อย แต่ที่สำคัญอาหารทะเลที่นี่ทั้งถูก และสดมาก

อิสระอาหารเย็น ณ แฮอนแดโบกมาร์เก็ต เมนูอาหารทะเลราคาถูกที่มีหลากหลาย ทั้งแบบเกาหลีต้นตำรับ หรือในเมนูอาหารเกาหลีอื่น ๆ ที่ทุกท่านสามารถเลือกรับประทานได้ตามใจชอบอย่างเต็มอิ่มด้วยตัวทุกท่านเอง

หลังจากนั้นนำท่านเข้าสู่ที่พัก **BUSAN HOTEL** หรือเทียบเท่า โรงแรมมาตรฐานเกาหลีได้





อุทยานรถไฟสีครามแห่งแฮอนแด (ไม่รวม ค่าขึ้น Sky Capsule)
ศูนย์สมุนไพรเกาหลีเพื่อสุขภาพ
หอคอยแห่งปูซาน (ไม่รวมค่าขึ้น) | อุทยานยงดูซาน
LOTTE DUTY FREE – BUSAN | ตลาดอาหารทะเลจากัลซี



รับประทานอาหารเช้า ณ ห้องอาหารโรงแรม



อุทยานรถไฟสีครามแห่งแฮอนแด อุทยานริมทะเลสีครามที่พัฒนาจากทางรถไฟสายเก่าของเมืองปูซาน กับการเดินทางด้วยระบบรางกว่า 4.8 กิโลเมตร ที่จะนำคุณดื่มด่ำกับความงามของทะเลปูซานด้วยรูปแบบที่ไม่ซ้ำใคร นั่นคือ รถไฟเลียบชายหาดที่ค่อย ๆ เคลื่อนผ่านไปบนรางรถไฟริมทะเลสีคราม หรือเลือกตื่นตาตื่นใจมากยิ่งขึ้นกับการนั่ง SKY CAPSULE ที่วิ่งอยู่เหนือพื้นดินที่ความสูง 10 เมตร ซึ่งนับว่าเป็นรถไฟยกระดับในความสูงระดับนี้แห่งแรกในเกาหลีใต้ ... แต่ความงดงามยิ่งกว่า ไม่ว่าจะวิวเลียบหาดที่รัดบพื้นดิน หรือสูงเหนือยอดไม้ นั่นคือ วิวทะเลปูซาน โดยเฉพาะในยามพระอาทิตย์จะลับขอบฟ้า ที่ตัดกับทะเลสีคราม... เป็นวิวที่สุดแสนโรแมนติกที่สุด ที่นับว่าคุณค่าแก่การลองสักครั้งด้วยตัวคุณเอง



รับประทานอาหาร ณ ภัตตาคาร บริการท่านด้วย **เมนู คาบิ (KALBI)** อาหารเกาหลีแบบปิ้งย่างที่มีชื่อเสียงของเกาหลี เป็นการนำเนื้อวัวหรือเนื้อหมูมาหมักกับเครื่องปรุงจนเนื้อนุ่ม แลไปย่างบนแผ่นโลหะที่ถูกเผาจนร้อน ตอนย่างเนื้อนั้นจะย่างเป็นชั้นโตพอสมควรร พอใกล้สุกแล้วต้องใช้กรรไกรตัดเป็นชิ้นพอดีคำทานกับเครื่องเคียงจำพวกผัก และกระเทียม กิมจิ

ศูนย์สมุนไพรเกาหลีเพื่อสุขภาพ ด้วยเกาหลีใต้เป็นดินแดนที่มีตำรับสมุนไพรเพื่อสุขภาพที่สืบทอดมานับพันปี โดยเฉพาะในราชสำนัก และเพื่อให้ทุกท่านได้รู้จัก และเลือกสรรสมุนไพรต่าง ๆ เพื่อนำกลับไปบำรุงสุขภาพของตนเอง และคนที่รัก ในราคาพิเศษสุด ไม่ว่าจะเป็ **โสมเกาหลี** เกาหลีใต้เป็นประเทศที่มีการผลิตโสมเกาหลีที่มีคุณภาพเป็นอันดับ 1 ของโลก และมีคุณสมบัติช่วยเสริมความแข็งแรงให้แก่ระบบย่อยอาหารและปอด ช่วยทำให้จิตใจสงบและเพิ่มพลังกำลัง โดยมีสรรพคุณทางการแพทย์ ช่วยบำรุงหัวใจของคุณได้เป็นอย่างดี ช่วยป้องกันโรคหัวใจขาดเลือด **ปลาหมึกแห้ง** ผลิตจากไบสนเข็มแดงในประเทศเกาหลี ที่มีสรรพคุณ ช่วยชะล้างไขมันในเส้นเลือด เพื่อป้องกันการอุดตันของเส้นเลือด พร้อมชมการสาธิต เพื่อให้ทุกท่านได้เห็นสรรพคุณอย่างชัดเจนมากยิ่งขึ้นและ **สมุนไพรอีกเกิตหนึ่ง** ใหม่ล่าสุดของเกาหลี โดยมีการจดลิขสิทธิ์เรียบร้อยแล้ว สรรพคุณช่วยในการล้างสารพิษที่ตกค้างหรือไขมันที่สะสมอยู่ภายในผนังของตับ ไต ช่วยให้ตับหรือไตของท่านแข็งแรงขึ้น และยังส่งผลดีต่อสุขภาพร่างกายของท่านเองอีกด้วย



Busan Tower หรือ Diamond Tower เป็นสถานที่ท่องเที่ยวที่ตั้งอยู่ในเมืองปูซาน หอคอยแห่งนี้เปิดครั้งแรกในปี ค.ศ. 1973 อย่างไรก็ตาม ได้รับการบูรณะและบำรุงรักษาครั้งใหญ่ และเปิดให้บริการอีกครั้งเมื่อวันที่ 15 ธันวาคม ค.ศ. 2021 หอคอยแห่งนี้เป็นที่ชื่นชอบของชาวปูซานและนักท่องเที่ยว ด้วยว่าหอแห่งนี้มีทิวทัศน์ที่สามารถมองเห็นได้โดยรอบเมืองปูซานในยามกลางวัน และในยามค่ำคืนวิวด้านเมืองปูซานที่มีแสงไฟระยิบระยับเมืองมองลงมาจากบนหอคอยเปรียบได้กับ “เหล่าดารารับบนผืนแผ่นดิน” นอกจากนี้ยังมีงานศิลปะจัดวางที่ด้านหน้าทางขึ้นหอคอย ทำให้เป็นจุดถ่ายรูปที่สมบูรณ์แบบ และนอกจากนี้ผู้ขึ้นไปยังหอคอยแห่งนี้สามารถเพลิดเพลิน และลิ้มรสกาแฟที่ทำโดยหุ่นยนต์ปารีสต้าที่ชื่อ Dataro



อุทยานยงดูซาน ที่อยู่บนภูเขาที่ระดับความสูง 49 เมตร ในตัวเมืองปูซานเป็นหนึ่งในภูเขาที่มีชื่อเสียงสามแห่งของปูซาน เดิมเรียกว่าภูเขาซงฮยอนซาน ซึ่งหมายถึงภูเขาที่มองเห็นวิวด้านป่าสนที่หนาทึบ ต่อมาเปลี่ยนชื่อเป็นภูเขายงดูซาน เนื่องจากยอดเขามีรูปร่างคล้ายหัวมังกร ที่กำลังเผ่าคอยปกป้องพื้นที่จากผู้รุกรานจากต่างประเทศในช่วงสงครามเกาหลี ผู้ลี้ภัยได้สร้างบ้านชั่วคราวบริเวณเนินเขาของเขา แต่เกิดไฟไหม้ในย่านนี้ถึง 2 ครั้งใหญ่และทิ้งให้ภูเขาแห่งนี้โล้นโล่ง ตั้งแต่นั้นมา ด้วยความพยายามอย่างแรงกล้าที่จะนำป่ากลับคืนมาสู่ภูเขาลูกนี้อีกครั้ง ได้มีการปลูกต้นไม้จนกลายเป็นสวนสาธารณะที่สวยงาม สวนสาธารณะถูกเรียกว่า Unam Park และได้เปลี่ยนชื่อในภายหลังเป็น อุทยานยงดูซาน ณ ที่นี้สามารถมองเห็นทัศนียภาพที่สวยงามของท่าเรือปูซานและทัศนียภาพโดยรอบ



LOTTE DUTY FREE BUSAN ศูนย์รวมสินค้าปลอดภาษีที่ใหญ่ และดีที่สุดในเมืองปูซาน ที่รวบรวมสินค้าแบรนด์เนมของทั้งจากเกาหลี และจากทั่วโลกกว่า 200 แบรินด์ มารวมไว้เพื่อให้ทุกท่านได้เลือกซื้อในราคาสุดพิเศษที่ปลอดภาษี ทั้งยังมีของขวัญ ของที่ระลึกพิเศษต่าง ๆ ของเกาหลีมีไว้จำหน่ายเป็นของฝากในการมาเยือนเกาหลีอีกด้วย



ตลาดอาหารทะเลจาลช็ล ตลาดอาหารทะเลที่ใหญ่ที่สุดในเกาหลีใต้ จำหน่ายทั้งอาหารทะเลสดและแห้ง เป็นตลาดมีมาตั้งแต่ช่วงหลังสงครามเกาหลี คนขายปลาที่นี่ที่เป็นผู้หญิงจะมีชื่อเรียกเฉพาะ คือ เรียกว่า JagalchiAjumma หรือ “ajumma” แปลว่าหญิงวัยกลางคนหรือผู้หญิงที่แต่งงานแล้วในภาษาเกาหลี ตลาดนี้เป็นเสมือนสัญลักษณ์ของปูซานที่มีชื่อเสียงไปทั่วประเทศในความเป็นหนึ่งเรื่องของ อาหารทะเล... ลองเดินดูสักนิดท่านอาจจะพบกับสัตว์ทะเล หรืออาหารทะเลที่เราอาจจะไม่เคยเห็นในบ้านเราก็ได้นะ



อิสระอาหารเย็น ปูซานคือเมืองแห่งอาหารทะเลราคาถูกที่มีความหลากหลายที่สุด ทั้งแบบเกาหลีต้นตำรับ หรือในเมนูอาหารเกาหลีอื่น ๆ ที่ทุกท่านสามารถเลือกรับประทานได้ตามใจชอบอย่างเต็มอิมด้วยตัวทุกท่านเอง



หลังจากนั้นนำท่านเข้าสู่ที่พัก **BUSAN HOTEL** หรือเทียบเท่า โรงแรมมาตรฐานเกาหลีใต้



หมู่บ้านวัฒนธรรมคัมซอน

พิพิธภัณฑ์紗紗屋 + เรียนทำข้าวห่อ紗紗屋+แต่งชุดอันบก นัมโพดงวอร์ดกึงสตรีค



รับประทานอาหารเช้า ณ ห้องอาหารโรงแรม



หมู่บ้านวัฒนธรรมคัมซอน ก่อตั้งขึ้นราว ค.ศ. 1950 เมื่อผู้อพยพในสงครามเกาหลีได้ลงหลักปักฐานกันที่นี่ โดยบ้านที่นี่สร้างแบบชั้นบันไดบนเชิงเขาชายฝั่ง ทำให้หมู่บ้านนี้มีชื่อเล่นว่า “มาซูปิกชูแห่งปูซาน” ตรอกซอกซอยหลายในหมู่บ้านแห่งนี้ ได้รับการตกแต่งอย่างมีชีวิตชีวาด้วยภาพจิตรกรรมฝาผนัง ประติมากรรมที่สร้างขึ้นโดยผู้อยู่อาศัยต่างร่วมมือร่วมใจกันสร้างสรรค์ รวมถึงการทำหลังคาบ้าน และตัวบ้านด้วยสีสันทันที่หลากหลย และในความหลากหลายนี้เอง ก่อปรกับภูมิหลังทางประวัติศาสตร์ ผนวกเข้ากับศิลปะ ที่นี่จึงเป็นที่ดึงดูดผู้คนจากทั่วโลกให้มาชมความงดงามด้วยตาตนเองมไว้ เก็บเป็นที่ระลึกว่าครั้งหนึ่งเราได้เคยมาเยือนดินแดนที่มีวัฒนธรรมอันงดงามหลากหลายเช่นนี้



หากที่กรุงโซลมีย่านเมียงดงที่เป็นรู้จักและโด่งดังไปทั่วโลก สำหรับที่ปูซานนั้นย่านนัมโพดง หรือที่รู้จักกันในชื่อที่เรียกว่า **“นัมโพดงวอร์ดกึงสตรีค”** นับว่าเป็นแหล่งรวมสินค้ามากมายหลากหลายชนิด หลากหลายแบรนด์ไว้ที่นี่ ทั้งข้าวของเครื่องใช้ โดยเฉพาะเสื้อผ้าแฟชั่นสไตล์เกาหลี เครื่องสำอางแบรนด์ดังของเกาหลี รวมถึงอาหารการกินทั้งอาหารเกาหลีหรืออาหารจากทั่วทุกมุมโลก ที่มีให้เลือกซื้อ เลือกรับประทานได้ตลอด “ถนนสายแห่งการช้อปปิ้ง” แห่งนี้



รับประทานอาหาร ณ ภัตตาคาร บริการท่านด้วยเมนู **จิมดัก (JIMDAK)** เป็นเมนูไก่ประกอบด้วยวุ้นเส้น เกาหลีสลัดด้วยน้ำซุปรสชาติกลมกล่อม เสริฟพร้อมข้าวสวยร้อนๆ พร้อมเครื่องเคียงเกาหลี



พิพิธภัณฑ์สาหร่าย ที่บอกเล่าและรวบรวมเรื่องต่าง ๆ เกี่ยวกับสาหร่าย อาหารชั้นยอดของเกาหลีได้ที่กลายเป็นส่วนหนึ่งของ วัฒนธรรมการประกอบอาหารของชนชาติเกาหลี....“ข้าวห่อสาหร่าย”อาหารประจำชาติเมนูขึ้นชื่อเมื่อไปถึงถิ่นกำเนิดของเมนู ขอเชิญชวนทุกท่าน**เรียนรู้การทำข้าวห่อสาหร่าย**ด้วยตัวเองพร้อมกับใช้โอกาสนี้ร่วมเป็นส่วนหนึ่งในวัฒนธรรมการแต่งกายชุดประจำชาติอันงดงามของแดนโซมขาวโดย**ใส่ชุดอันบก**หลากหลายแบบที่มีไว้ให้เลือกพร้อมถ่ายรูปกับฉากและพร็อพที่เตรียมไว้ เก็บเป็นที่ระลึกว่าครั้งหนึ่งเราได้เคยมาเยือนดินแดนที่มีวัฒนธรรมอันงดงามหลากหลายเช่นนี้

หลังจากนั้นได้เวลานำท่านสู่ สนามบินกิมแฮ เพื่อเตรียมตัวเดินทางกลับกรุงเทพฯ

ได้เวลานำท่านออกเดินทางสู่สนามบิน

ออกเดินทางจาก ท่าอากาศยานสุวรรณภูมิ สู่ ท่าอากาศยานนานาชาติกิมแฮ

สายการบิน	รหัสเที่ยวบิน	BKK >> PUS	รหัสเที่ยวบิน	PUS >> BKK
 AIR BUSAN	BX726	22:55 - 06:05	BX 725	17:00 - 21:00

อัตราค่าบริการ

เดือนมีนาคม 2026

พีเรียลเดินทาง	ราคาผู้ใหญ่
25 – 29	17,999.-

เดือนเมษายน 2026

พีเรียลเดินทาง	ราคาผู้ใหญ่
01 – 05 02 - 06	19,999.-

หมายเหตุ: อัตราค่าบริการ

- + หากท่านต้องการห้องสำหรับพักเดี่ยวสามารถจ่ายเพิ่มเติมอีกท่านละ 8,900.- บาทจากราคาผู้ใหญ่
- *** ราคานี้เป็นราคาที่ต้องชำระก่อนออกเดินทาง
- + หากท่านต้องการเดินทางแบบไม่ใช้ตัว (JOIN LAND) คิดราคาท่านละ 9,900.- บาท
- *** กรุณาสอบถามรายละเอียดก่อนจอง JOIN LAND

กรุณาอ่านรายละเอียดโปรแกรมและเงื่อนไขต่างๆให้ละเอียดก่อนยืนยันการจอง

เจ้าหน้าที่จะส่งใบนัดหมายการเดินทางให้ภายใน 5-7 วันก่อนเดินทางเท่านั้น!!!

หากมีการเปลี่ยนแปลงจะรีบแจ้งให้ทราบหากมีข้อสงสัยกรุณาสอบถามเจ้าหน้าที่ทันที

- ***ลูกค้ามีความจำเป็นต้องเข้าร้านตามโปรแกรมทัวร์อินได้แก่ ศูนย์อิสุม, ศูนย์สุมุนไพโร, ศูนย์เวชสำอาง, ศูนย์น้ำมันสนแดง, ศูนย์พลอยอเมทิสหากท่านไม่ต้องการเข้าร้านดังกล่าว บริษัทขอสงวนสิทธิ์ในการเก็บค่าบริการเพิ่มท่านละ 300 USD***

กรุณาชำระมัดจำหลังจากวันจองภายใน 3 วัน

และชำระส่วนที่เหลือทั้งหมดก่อนการเดินทางภายใน 14 วัน*มัดจำขั้นต่ำ 10,000.- บาท/ท่าน/ทริป*

เอกสารสำคัญตามเงื่อนไขการท่องเที่ยวเกาหลี

1. ลงทะเบียน K-ETA โดยชำระค่าธรรมเนียมการลงทะเบียนเพิ่มท่านละ 590.- บาท (ต่อครั้ง)
 2. เอกสารในการลงทะเบียน K-ETA โดยเฉพาะหนังสือเดินทาง ต้องเป็นเอกสารที่ใช้ในการเดินทางจริงเท่านั้น
- หมายเหตุ** ทางบริษัทจะไม่รับผิดชอบต่อผลใด ๆ ของการลงทะเบียน K-ETA ที่เกิดจากการลงทะเบียนเองในทุกกรณี

อัตราทัวร์รวม

- ค่าตัวเครื่องบินไป-กลับ ตามเส้นทางที่ระบุในรายการขึ้นที่สนามบิน ไป-กลับพร้อมคณะ
- ค่าอาหารทุกมื้อ ตามที่ระบุในรายการ
- ค่าเข้าชมสถานที่ต่างๆ ตามรายการ
- ค่าที่พักตามระบุในรายการ พักห้องละ 2 หรือ 3 ท่าน ตามโรงแรมที่ระบุในโปรแกรม หรือเทียบเท่า 3 ดาว

- ☑ ค่ารถรับ-ส่ง และนำเที่ยวตามรายการ
- ☑ ค่าภาษีสนามบิน ทุกแห่งที่มี
- ☑ ค่าน้ำหนักกระเป๋าสัมภาระท่านละ 15 กก.
- ☑ ค่าประกันอุบัติเหตุระหว่างเดินทาง วงเงินตามเงื่อนไขของกรมธรรม์
- ☑ ค่าบัตรเข้าสวนสนุกตามโปรแกรม
- ☑ ปลั๊กไฟ ADAPTER

อัตราทัวร์ไม่รวม

- ☒ **ค่าดำเนินการลงทะเบียน K-ETA (กรณีให้ทางบริษัทจัดทำ) รวมถึงค่าใช้จ่ายต่าง ๆ ที่เกี่ยวข้องทั้งหมด**
- ☒ ค่าใช้จ่ายส่วนตัว อาทิ ค่าทำหนังสือเดินทาง, ค่าโทรศัพท์ส่วนตัว, ค่าซักรีด, มินิบาร์ในห้อง, รวมถึงค่าอาหาร และเครื่องดื่มที่สั่งเพิ่ม นอกเหนือรายการ (หากท่านต้องการสั่งเพิ่มกรุณาติดต่อหัวหน้าทัวร์แล้วจ่ายเพิ่มเองต่างหาก)
- ☒ ค่าทิปคนขับรถ และไกด์ท้องถิ่น ท่านละ 2,000 บาท
- ☒ หากผู้เดินทางไม่ได้ถือหนังสือเดินทางประเทศไทย มีค่าใช้จ่ายเพิ่มเติม 5,000 บาท
- ☒ ค่าภาษีมูลค่าเพิ่ม 7% และภาษีหัก ณ ที่จ่าย 3%
- ☒ ค่าน้ำหนักกระเป๋าสัมภาระ ที่หนักเกินสายการบินกำหนด (ปกติ 15 กก.)
- ☒ ค่าวีซ่าสำหรับพาสปอร์ตต่างดาว กรุณาเตรียมเอกสารคือ 1.พาสปอร์ต2.ใบประจำตัวคนต่างดาว3.ใบสำคัญถิ่นที่อยู่ 4.สำเนาทะเบียนบ้าน(ถ้ามี) 5.สมุดบัญชีเงินฝาก(ถ้ามี) 6.รูปถ่ายสี 2 นิ้ว 2 รูป แล้วทางบริษัทจะเป็นผู้ดำเนินการยื่นวีซ่าให้ท่านโดยจ่ายค่าบริการต่างหาก (สำหรับหนังสือเดินทางต่างดาวเจ้าของหนังสือเดินทางต้องทำเรื่องแจ้งเข้า-ออกด้วยตนเองก่อนจะยื่นวีซ่า)

หมายเหตุ

- ◆ **กรุณาศึกษารายละเอียดต่าง ๆ เกี่ยวกับมาตรการใหม่ของประเทศเกาหลีใต้ในการเดินทางเข้าประเทศ และปฏิบัติตามอย่างเคร่งครัด**
- ◆ จำนวนผู้เดินทาง ขั้นต่ำ ผู้ใหญ่ 25 ท่าน ขึ้นไป
- ◆ เที่ยวบิน ราคารายการท่องเที่ยว และอาหาร สามารถเปลี่ยนแปลงได้ตามความเหมาะสมโดยมีต้องแจ้งให้ทราบล่วงหน้า(คำนึงถึงผลประโยชน์ของผู้เดินทางเป็นสำคัญ)
- ◆ ขอสงวนสิทธิ์ในการเปลี่ยนแปลงเที่ยวบินและตารางการบินทั้งไปและกลับโดยมีต้องแจ้งให้ทราบล่วงหน้า
- ◆ กรณีที่กองตรวจคนเข้าเมือง,เจ้าหน้าที่กรมแรงงานทั้งที่ไทยและในต่างประเทศ ปฏิเสธมิให้ท่านเดินทางออกหรือเข้าประเทศ เนื่องจากมีสิ่งผิดกฎหมาย เอกสารเดินทางไม่ถูกต้องการกระทำที่ส่อไปในทางผิดกฎหมาย การหลบหนีเข้าออกเมือง หรือในกรณีอื่นๆ การพิจารณาเป็นเอกสิทธิ์และพิจารณาของเจ้าหน้าที่ตรวจคนเข้าเมืองและเจ้าหน้าที่กรมแรงงานเท่านั้น ซึ่งอยู่นอกเหนือความรับผิดชอบของบริษัทไม่สามารถทำการเลื่อนวันหรือคืนเงินได้ (เนื่องจากตัวเครื่องบินเป็นตัวราคาพิเศษ ไป-กลับ แบบหมู่คณะ) ทั้งนี้บริษัทฯ ขอสงวนสิทธิ์ไม่คืนค่าทัวร์หรือค่าบริการไม่ว่ากรณีใดๆ ทั้งสิ้น
- ◆ หนังสือเดินทาง (Passport) ของท่าน นับจากวันที่เดินทางไปและกลับ ต้องมีอายุเหลือใช้งานมากกว่า 6 เดือนขึ้นไป และต้องเหลือหน้ากระดาษพอให้เจ้าหน้าที่ตรวจคนเข้าเมืองสามารถประทับตราได้ และต้องอยู่ในสภาพที่สมบูรณ์ ไม่ชำรุด หรือฉีกขาด
- ◆ ทางบริษัทฯ จะไม่รับผิดชอบต่อใดๆ ทั้งสิ้นหากเกิดกรณีความล่าช้าจากสายการบิน, การนัดหยุดงาน, ภัยธรรมชาติ, การก่อการจลาจล, การปฏิวัติและอื่นๆ ที่เกิดขึ้นไม่ว่าจะเป็นทางตรงหรือทางอ้อม
- ◆ ทางบริษัทฯ จะไม่รับผิดชอบต่อใดๆ ทั้งสิ้น หากเกิดสิ่งของสูญหายจากการโจรกรรม และ/หรือ เกิดอุบัติเหตุที่เกิดจากความประมาทของตัวนักท่องเที่ยวเอง รวมถึงการเจ็บป่วย และการตาย

- ◆ หลังจากได้รับเอกสารเรียกเก็บเงิน (Invoice) กรุณาชำระเจ็ดมัดจำภายใน 3 วัน และส่งหลักฐานการชำระเงินพร้อมหน้าพาสปอร์ตของผู้เดินทาง และชำระเงินทั้งหมดก่อนการเดินทางภายใน 14 วัน
- ◆ ทางบริษัทฯ จะไม่รับผิดชอบใดๆ ทั้งสิ้นหากท่านใช้บริการของทางบริษัทฯ ไม่ครบ อาทิ ไม่เที่ยวบางรายการ, ไม่ทานอาหารบางมื้อ เพราะค่าใช้จ่ายทุกอย่าง ทางบริษัทฯ ได้ชำระค่าใช้จ่ายให้กับต่างประเทศแบบเหมาขาดก่อนออกเดินทางแล้ว
- ◆ เมื่อท่านตกลงชำระเงินไม่ว่าทั้งหมดหรือบางส่วนกับทางบริษัทฯ ทางบริษัทฯ จะถือว่าท่านได้ยอมรับในเงื่อนไขข้อตกลงต่างๆ ที่ได้ระบุไว้แล้วทั้งหมด
- ◆ ทางบริษัทฯ ขอสงวนสิทธิ์ในการเปลี่ยนแปลงรายละเอียดบางประการในทัวร์นี้ได้ตามความเหมาะสม ทั้งนี้ขึ้นอยู่กับเวลาการจราจร สภาพอากาศ และเหตุสุดวิสัยอื่นๆ ที่อาจเกิดขึ้นได้ ทั้งนี้เพื่อความปลอดภัยและประโยชน์ของผู้เดินทางเป็นสำคัญ
- ◆ มัคคุเทศก์ พนักงาน และตัวแทนของบริษัทฯ ไม่มีสิทธิ์ในการให้คำสัญญาใดๆ ทั้งสิ้นแทน บริษัทฯ นอกจากมีเอกสาร ลงนามโดยผู้มีอำนาจของบริษัทฯ กำกับเท่านั้น
- ◆ ในกรณีที่ลูกค้าตั้งครรภ์ ต้องมีใบรับรองจากแพทย์ว่าสามารถเดินทางท่องเที่ยวได้ และมีอายุไม่เกิน 7 วัน นับจากวันที่เดินทาง และต้องแจ้งให้ทางบริษัทฯ ทราบล่วงหน้า
- ◆ กรณีกรุ๊ปส่วนตัว กรุ๊ปเหมา กรุ๊ปนักเรียน กรุ๊ปดูงาน ไม่สามารถใช้ราคาดังกล่าวในโปรแกรมได้

การยกเลิก: ตามเงื่อนไขของกรมการท่องเที่ยว

- หากยกเลิกการเดินทางล่วงหน้าก่อน 30 วัน คืนเงินค่าบริการร้อยละ 100 ของค่าบริการที่ชำระแล้ว
- หากยกเลิกการเดินทางล่วงหน้าก่อน 15 วัน คืนเงินค่าบริการร้อยละ 50 ของค่าบริการที่ชำระแล้ว
- หากยกเลิกการเดินทางล่วงหน้าน้อยกว่า 15 วัน ไม่คืนเงินค่าบริการ
- ในกรณีกรุ๊ปส่วนตัว กรุ๊ปเหมา กรุ๊ปนักเรียน กรุ๊ปดูงาน เมื่อชำระแล้วไม่สามารถคืนเงินใดๆ ทั้งสิ้น

***** ทางบริษัทฯ ขอสงวนสิทธิ์ในการหักค่าใช้จ่ายที่เกิดจากการดำเนินการทุกอย่างล่วงหน้าไปแล้ว**

ช่วงเทศกาลและวันหยุดนักขัตฤกษ์ไม่สามารถยกเลิกหรือเปลี่ยนชื่อผู้เดินทางได้

กรุ๊ปที่เดินทางต้องการันตีมัดจำกับสายการบิน

หรือผ่านตัวแทนในประเทศ หรือต่างประเทศ รวมถึงเที่ยวบินพิเศษเช่น CHARTER FLIGHT, EXTRA FLIGHT
จะไม่มี การคืนเงินมัดจำ หรือ ค่าทัวร์ทั้งหมด