



บริษัท ช่อพกาทัวร์ จำกัด
CHORPAKA TOUR CO., LTD.

59/410 หมู่ 6 ถ.พระองค์เจ้าสาย ต.ลาดสวาย อ.ลำลูกกา จ.ปทุมธานี 12150
59/410 MOO 6, PRA ONGCHAOSAI LARDSAWAI LUMLUKKA PATHUMTANEE 12150

TEL.086-3262565 TAX 0135554002284

PV- RC 04

Fukuoka & Nagasaki



07-12 Jun 2026 and 06-11 September 2026

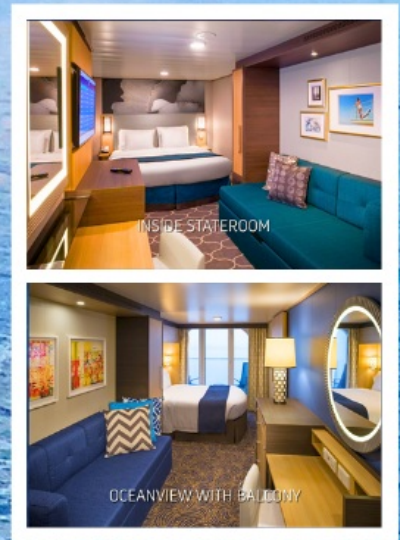

6 days 5 nights

SPECTRUM OF THE SEAS

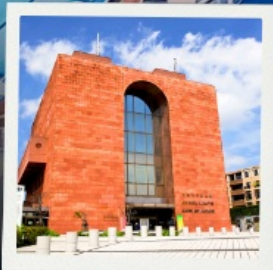

Nagasaki Atomic Bomb Museum

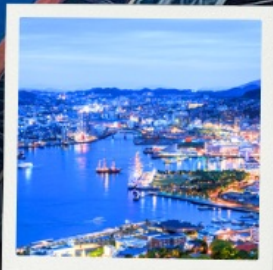

Mt. Inasa



Hanomomachi Arcade

เริ่มต้น **28,576.-**



นอนหลับเรือสำราญ อาหารทุกมื้อบนเรือ ไม่รวมค่าเครื่องบิน ไม่รวมทิปชอว์นัง

FUKUOKA & NAGASAKI 6D5N

แพ็คเกจเดินทางด้วยตัวเอง ไม่มีเจ้าหน้าที่อำนวยความสะดวก มีความยืดหยุ่นเหมาะสำหรับท่านที่ต้องการเที่ยวเอง

PV- RC 04



Fukuoka & Nagasaki

07-12 Jun 2026 and 06-11 September 2026



6 days 5 nights

SPECTRUM OF THE SEAS



Nagasaki Atomic Bomb Museum



Mt.Inasa



Hamanomachi Arcade

เริ่มต้น 28,576.-



นอนหลับเรือสำราญ



อาหารทุกมื้อบนเรือ



ไม่รวมตั๋วเครื่องบิน



ไม่รวมเครื่องดื่ม

รูปใช้เพื่อการโฆษณาเท่านั้น

วันที่	โปรแกรมท่องเที่ยว	เช้า	กลางวัน	เย็น	โรงแรม
1	เซี่ยงไฮ้ ประเทศจีน			✓	พักบนเรือ
2	ล่องเรือกลางทะเล สนุกกับกิจกรรมบนเรือ	✓	✓	✓	พักบนเรือ
3	ฟุกุโอกะ, ประเทศญี่ปุ่น	✓	✓	✓	พักบนเรือ
4	นางาซากิ, ประเทศญี่ปุ่น	✓	✓	✓	พักบนเรือ
5	ล่องเรือกลางทะเล สนุกกับกิจกรรมบนเรือ	✓	✓	✓	พักบนเรือ
6	เซี่ยงไฮ้ ประเทศจีน	✓			



เพื่อประโยชน์ของผู้เดินทาง โปรดศึกษาเงื่อนไขการจองตั๋วและการยกเลิกตั๋ว ที่ระบุในรายการทั้งหมด หลังจากท่านทำการจองตั๋วแล้ว ทางบริษัทฯ จะถือว่าท่านเข้าใจ และพร้อมปฏิบัติตามเงื่อนไขดังกล่าว

รูปใช้เพื่อการโฆษณาเท่านั้น

Royal Caribbean – Spectrum of The Seas

Spectrum of The Seas เรือสำราญในตระกูล Quantum Ultra-Class ของสายเรือ Royal Caribbean International โดยมีการเปิดตัวในช่วงปี ค.ศ. 2019 เรือลำนี้ มีขนาด 169,379 ตัน และสามารถรองรับผู้โดยสารได้สูงสุด 5,622 ท่าน เป็นเรือที่เหมาะสมสำหรับนักท่องเที่ยวที่เดินทางไปพักผ่อนกันทั้งครอบครัว เพราะภายในเรือได้รวบรวม **กิจกรรม** สนุกๆ และความบันเทิงไว้มากมาย อาทิเช่น

1. **Flowrider** กระดานโต้คลื่นบนเรือที่สนุกตื่นเต้นบนเรือสำราญ
2. **Sky Pad** เป็นเครื่องเล่นแทรมโพลีนเสมือนจริงที่มาพร้อมกับแว่น VR สามมิติ เพิ่มอารมณ์ที่น่าตื่นเต้นเอาใจเด็กๆ
3. **Bionic Bar** หุ่นยนต์บาร์เทนเดอร์ที่คอยชงเครื่องดื่มให้เราได้ดื่มกันทั้งวันทั้งคืน เป็นเทคโนโลยีสุดล้ำบนเรือสำราญ
4. **The North Star** เป็นกระเช้าลอยฟ้าชมวิวดูได้ 360 องศา ความสูงราวๆ 300 ฟุต หรือ 91 เมตรเหนือระดับน้ำทะเล
5. **Ripcord by iFly** เครื่องเล่นดึงผศูรจำลองเอาไว้ให้มันส์กันแบบสุดเหวี่ยง
6. **Royal Esplanade** ถนนสายช้อปปิ้งที่มีถึงสองชั้น มีสินค้าปลอดภาษีและสินค้าแบรนด์เนมที่มีให้เลือกหลากหลาย นอกจากนี้ยังมีร้านอาหารกว่า 18 ร้าน ภายในมีทั้งห้องอาหารหลักและห้องอาหารพิเศษ รวมถึงห้อง **Two70°(Two Seventy)** อันหรูหรา ผนังเป็นกระจกใสสูงโปร่ง ตั้งแต่พื้นจรดเพดาน ภายในโซนนี้เต็มไปด้วย บาร์ เลาจน์ และคาเฟ่
7. **ปืนน้ำผา , Bumber Car**
8. **Seaplex** ห้องเกมส์สุดมันส์ รวบรวมตู้เกมส์ไว้มากมาย รวมถึงมี สนามบาส ปิงปอง และรถบีม ให้ได้เล่นและยืดเส้นยืดสาย
9. **4 สระน้ำ** ทั้งในร่ม และสระกลางแจ้ง สระน้ำสำหรับเด็ก
10. **การแสดงต่างๆ** อาทิเช่น โชว์กายกรรมสุดตื่นเต้นและหวาดเสียว รวมถึงมีละครเวทีให้ได้ชมกันอย่างมีความสุข
11. **ร้านค้าปลอดภาษี**
12. **คาสิโน** จะเปิดตอนเรืออยู่ในโซนน่านน้ำสากล



ประเภทห้องพัก



Inside

INTERIOR

- เตียงคู่ หรือ เตียงเดี่ยวขนาด King Bed
- ทีวี โทรศัพท์ และตู้เซฟ
- ห้องน้ำส่วนตัวระดับฝักบัว พร้อมบริเวณโซน แต่งตัวและไดร์เป่าผม
- บริการทำความสะอาดและเตรียมที่นอนทุกวัน
- บริการ Room Service



Ocean View

OCEAN VIEW

- ห้องหน้าต่างวิวทะเล พร้อมบริเวณนั่งพักผ่อน
- เตียงคู่ หรือ เตียงเดี่ยวขนาด King Bed
- ทีวี โทรศัพท์ และตู้เซฟ
- ห้องน้ำส่วนตัวระดับฝักบัว พร้อมบริเวณโซน แต่งตัวและไดร์เป่าผม
- บริการทำความสะอาดและเตรียมที่นอนทุกวัน
- บริการ Room Service



Balcony

BALCONY

- ระเบียงส่วนตัว
- บริเวณนั่งพักผ่อน พร้อมเตียงโซฟา
- เตียงคู่ หรือ เตียงเดี่ยวขนาด King Bed
- ทีวี โทรศัพท์ และตู้เซฟ
- ห้องน้ำส่วนตัวระดับฝักบัว พร้อมบริเวณโซน แต่งตัวและไดร์เป่าผม
- บริการทำความสะอาดและเตรียมที่นอนทุกวัน
- บริการ Room Service



Suites

SUITES

- โถงนั่งเล่น พร้อมเตียงโซฟา
- เครื่องใช้ในห้องแบบ Luxury
- อ่างอาบน้ำ
- สิทธิใช้ห้องอาหารสำหรับ Suites
- บริการ Concierge Service
- Royal Suites Class Amenities
- บริการเช็คอินช่องทางพิเศษ

อาหาร คาเฟ่ และ บาร์

ALL SPECIALTY & BARS



IZUMI



SPLASHAWAY CAFE



LA PATISSERIE



SUNSHINE BAR



SCHOONER BAR



BIONIC BAR

ALL DINING



MAIN DINING ROOM



WINDJAMMER



NOODLE BAR



SORRENTO'S PIZZA



CAFE 270



DOG HOUSE

รายละเอียดโปรแกรม

วันที่ 1 เช็คอินเมืองเปาซาน เชียงไฮ้

16.30 น. เรือพร้อมออกเดินทาง เวลา 16.30 น. แนะนำควรมาถึงท่าเรือ 3 ชั่วโมงล่วงหน้าเพื่อทำการเช็คอินขึ้นเรือ หลังเช็คอินขึ้นเรือเรียบร้อยแล้วท่านสามารถเพลิดเพลินในการเดินสำรวจห้องพัก ชมเรือและบริการต่างๆของเรือได้เลย

👉 **พักค้างคืนบนเรือ**

วันที่ 2 ล่องเรือน่าน้ำสากล ตลอดทั้งวัน

เช้า รับประทานอาหารเช้า ณ ห้องอาหารภายในเรือสำราญ จากนั้นพักผ่อนอิสระตามอัธยาศัย
เที่ยง รับประทานอาหารกลางวันบนเรือสำราญ ท่านสามารถเพลิดเพลินกับกิจกรรมที่หลากหลายบนเรือ
ค่ำ รับประทานอาหารค่ำ ณ ห้องอาหารภายในเรือสำราญ

👉 **พักค้างคืนบนเรือ**

วันที่ 3 ฟุกุโอกะ, ประเทศญี่ปุ่น

เช้า รับประทานอาหารเช้า ณ ห้องอาหารบนเรือ
 เดินทางถึงฟุกุโอกะ ประเทศญี่ปุ่น เมืองฟุกุโอกะ (Fukuoka) เป็นเมืองที่ตั้งอยู่ทางตอนเหนือของเกาะคิวชู เมืองนี้เป็นที่รู้จักจากอาหารทะเลสด มีวัฒนธรรมที่หลากหลายและสถานที่ท่องเที่ยวทางประวัติศาสตร์มากมาย ท่านสามารถลงไปเที่ยวอิสระตามอัธยาศัย

***สถานที่แนะนำในฟุกุโอกะ**



วัดนันโซอิน (Nanzoin Temple)

วัดเก่าแก่ที่ตั้งอยู่ท่ามกลางป่าอันเขียวชอุ่มในเมืองซาซากุริ ความน่าสนใจของวัดแห่งนี้คือเป็นที่ประดิษฐาน พระนอนองค์ใหญ่ สร้างจากทองสัมฤทธิ์ มีความยาว 41 เมตร สูง 11 เมตร และมีน้ำหนักถึง 300 ตัน ขนาดเทียบเท่ากับ เทพีเสรีภาพ สร้างขึ้นเมื่อปี ค.ศ. 1995

รูปใช้เพื่อการโฆษณาเท่านั้น

วัดโทโชจิ (Tochoji Temple)

วัดโทโชจิ หรือเรียกอีกชื่อว่า นานกาคุซัน วัดเก่าแก่ในตัวเมืองฟูกูโอกะ สร้างขึ้นตั้งแต่ปี ค.ศ. 806 โดยพระที่มีชื่อเสียงในยุคนั้นนามว่า โคโบไดชิ และเป็นวัดหลักของศาสนาพุทธนิกาย ชินกอนภายในเป็นที่ประดิษฐานพระใหญ่ หรือเรียกว่า ฟูกูโอกะ ไต่บุสสี นอกจากนี้ในบริเวณวัดยังมีเจดีย์สีแดงสูง 5 ชั้น เป็นอีกหนึ่งจุดเด่นของวัดแห่งนี้



TeamLab (Forest Fukuoka)

พิพิธภัณฑ์ศิลปะดิจิทัลสุดล้ำ ที่สร้างขึ้นโดยกลุ่มศิลปะระดับโลก เป็นจุดยอดนิยมนที่สามารถถ่ายรูปไปพร้อมกับเฟลิตเฟลีนกับงานศิลปะได้ สัมผัสกับผืนป่าที่จัดแสดงในรูปแบบแสงสีเสียงที่เคลื่อนไหวได้ด้วยเทคโนโลยีทันสมัย ภายในพิพิธภัณฑ์แบ่งออกเป็น 2 โซน คือ โซนป่าและ โซนป่าแห่งการออกกำลังกาย

ศูนย์การค้า (LaLaport Fukuoka)

พิพิธภัณฑ์ศิลปะดิจิทัลสุดล้ำ ที่สร้างขึ้นโดยกลุ่มศิลปะระดับโลก เป็นจุดยอดนิยมนที่สามารถถ่ายรูปไปพร้อมกับเฟลิตเฟลีนกับงานศิลปะได้ สัมผัสกับผืนป่าที่จัดแสดงในรูปแบบแสงสีเสียงที่เคลื่อนไหวได้ด้วยเทคโนโลยีทันสมัย ภายในพิพิธภัณฑ์แบ่งออกเป็น 2 โซน คือ โซนป่าและ โซนป่าแห่งการออกกำลังกาย



***เรือออกจาก ฟูกูโอกะ เวลา 18.45 น. แนะนำมาถึงท่าเรือก่อน 1 ชั่วโมง 30 นาที**

คำ รับประทานอาหารค่ำ ณ ห้องอาหารภายในเรือสำราญ

📍 พักค้างคืนบนเรือ

วันที่ 4 นางาซากิ, ประเทศญี่ปุ่น

เช้า

รับประทานอาหารเช้า ณ ห้องอาหารบนเรือ
เดินทางถึงนางาซากิ ประเทศญี่ปุ่น เป็นเมืองที่ผสมผสานความเป็นตะวันตกและตะวันออกเข้าด้วยกัน
ท่านสามารถลงไปเที่ยวอิสระตามอัธยาศัย

*สถานที่แนะนำในนางาซากิ



ภูเขานิ اسا (Mt. Inasa)

ภูเขานิ اسا นั้นเป็นไฮไลท์ของนางาซากิและเป็นแหล่งท่องเที่ยวที่มีชื่อเสียงเรื่องทิวทัศน์ตอนกลางคืน ติดอันดับ “สามทิวทัศน์ที่สวยงามที่สุดในโลก” สามารถมองเห็นวิวสวยแบบ 360 องศาได้ เนื่องจากตัวกระเช้าลอยฟ้า นั้นเป็นหน้าต่างกระจกทุกด้าน สวยงามจนมีคนเปรียบว่า “เป็นวิวที่มีค่าสิบล้านดอลลาร์”

นางาซากิชินจิไชน่าทาวน์ (Nagasaki Shinchi China Town)

ไชน่าทาวน์ที่เก่าแก่ที่สุดในญี่ปุ่น เป็นหนึ่งในสามไชน่าทาวน์ที่ใหญ่ที่สุดในญี่ปุ่น ร่วมกับโยโกฮามาและโกเบหนังกิงมาจิ อาคารส่วนใหญ่ในชินจิไชน่าทาวน์จะเปิดเป็นร้านค้าสินค้า ร้านขนม และร้านอาหารจีน เรียงรายอยู่บนถนนทั้ง 2 ฝั่ง



สวนสนุกเฮาส์เทนบอส (HUIS TEN BOSCH)

ธีมปาร์คหรือสวนสนุกขนาดใหญ่สไตล์ฮอลแลนด์ เฮาส์เทนบอส โดยจะแบ่งเป็นทั้งหมด 7 โซนด้วยกันคือ Free Zone, Thriller Fantasy Museum, Art Garden, Utrecht, Binnenstad, Breukelen และ Nieuwstad ซึ่งแต่ละโซนก็มีความสนุกที่แตกต่างกัน

บ่อนรก หุบเขาออนเซ็น (Unzen Jigoku)

เป็นพื้นที่ภูเขาไฟและภูเขาในแหล่งท่องเที่ยวออนเซ็น สถานที่แห่งนี้จะถูกปกคลุมไปด้วยกลิ่นหอมของกำมะถัน ไอน้ำที่พุ่งพวยจากใต้ดิน มีอุณหภูมิสูงจึงได้ชื่อว่า ‘นรก’ น้ำพุร้อนออนเซ็นมีคุณสมบัติ ฆ่าเชื้อโรคได้และช่วยเยียวยาโรคผิวหนังทั่วไป นอกจากนี้ยังช่วยในเรื่องของไขข้อและอากาศปวดตามเส้นประสาท



***เรือออกจาก นางาซากิ เวลา 19.00 น. แนะนำมาถึงท่าเรือก่อน 1 ชั่วโมง 30 นาที**

ค่า รับประทานอาหารค่ำ ณ ห้องอาหารภายในเรือสำราญ

👉 พักค้างคืนบนเรือ

วันที่ 5 ล่องเรือผ่านน้ำสากล ตลอดทั้งวัน

เช้า รับประทานอาหารเช้า ณ ห้องอาหารภายในเรือสำราญ จากนั้นพักผ่อนอิสระตามอัธยาศัย

เที่ยง รับประทานอาหารกลางวันบนเรือสำราญ ท่านสามารถเพลิดเพลินกับกิจกรรมที่หลากหลายบนเรือ

ค่า รับประทานอาหารค่ำ ณ ห้องอาหารภายในเรือสำราญ

👉 พักค้างคืนบนเรือ

วันที่ 6 เมืองเปาซาน เชียงไฮ้

เช้า รับประทานอาหารเช้า ณ ห้องอาหารภายในเรือสำราญ

เตรียมพร้อมลงจากเรือ ผ่านพิธีการตรวจคนเข้าเมือง พร้อมความประทับใจในการท่องเที่ยวล่องเรือสำราญ

*เอกสารที่ผู้เดินทางต้องเตรียมก่อนเดินทาง

- โหลดแอป Royal Caribbean ไว้ในมือถือ เพื่อลงทะเบียน และ โหลดตั๋วเรือสำราญ



Royal Caribbean International App.



หมายเหตุ : โปรแกรมทัวร์เป็นราคาพิเศษ อาจเปลี่ยนแปลงได้ตามความเหมาะสม ขึ้นอยู่กับสภาพอากาศ และปัจจัยอื่นๆที่อยู่นอกเหนือการควบคุม โดยทางบริษัทจะคำนึงถึงความปลอดภัยของลูกค้าเป็นสำคัญ

เงื่อนไขการจอง

- มัดจำท่านละ 5,000 บาท ภายใน 7 วัน หลังห้องพักได้รับการยืนยัน และชำระเต็มจำนวน 96 วันก่อนออกเรือออกเดินทาง

เงื่อนไขการยกเลิก

- 95 – 82 วันก่อนเรือออกเดินทาง คืนค่ามัดจำ
- 81 – 52 วันก่อนเรือออก เก็บ 50% ของราคาค่าเรือ
- 51 – 36 วันก่อนเรือออก เก็บ 75% ของราคาค่าเรือ
- 35 วันลงไป เก็บ 100% ของราคาค่าเรือ

อัตราค่าบริการนี้รวม

- ห้องพักบนเรือสำราญ Spectrum of The Seas ทั้งหมด 5 คืน
- ห้องพักรวมอาหารเช้า พร้อมห้องน้ำส่วนตัวและสิ่งอำนวยความสะดวก
- ค่าบริการท่าเรือ (ต่อท่าน)
- อาหารทุกมื้อบนเรือ (ไม่รวมห้องอาหารพิเศษ)

อัตราค่าบริการนี้ไม่รวม

- ค่าตัวเครื่องบินไป – กลับ เชียงใต้
- ค่ารับ - ส่ง สนามบิน ท่าเรือ ไป-กลับ
- ค่าทำหนังสือเดินทาง , ค่าวีซ่าสำหรับชาวต่างชาติ (ถ้ามี)
- ค่าทิบบนเรือ USD 18.5 ต่อท่าน / คืน
- ค่าแพ็คเกจเครื่องดื่มบนเรือสำราญ / ค่า WIFI
- ค่าใช้จ่ายส่วนตัวอื่นๆ เช่น ค่าซักรีด ค่าโทรศัพท์ ค่าเครื่องดื่ม ฯลฯ
- ค่าทัวร์เสริมบนฝั่งตามเมืองต่างๆ (Shore Excursion)